



MESEČNE STATISTIKE LJUBLJANSKE BORZE

Marec 2002

Letnik VIII, št. 3/02

PROMET

TRŽNI SEGMENT	PROMET (v mio SIT)	KOLIČINA	ŠT. POSLOV
Borzni trg	22.519	2.661.411	11.969
Delnice	15.957	2.156.658	11.572
Obveznice	6.562	504.753	397
Prosti trg	14.805	113.057.193	29.524
Delnice	4.285	1.144.380	4.814
Obveznice	1.955	174.517	599
Pooblašcene inv. družbe	8.221	105.429.662	18.242
Pokojninski boni	344	6.308.634	5.869
Kratk. vrednostni papirji	0	0	0
SKUPAJ	37.324	115.718.604	41.493

VELIKOST TRGA

TRŽNI SEGMENT	TRŽNA KAPITALIZAC. (v mio SIT)	ŠTEVILO IZDAJ	ŠTEVILO IZDA- JATELJEV
Borzni trg	1.152.423	106	57
Delnice	791.654	39	38
Obveznice	360.769	67	19
Prosti trg	466.546	165	157
Delnice	181.587	114	110
Obveznice	81.869	15	11
Pooblašcene inv. družbe	197.113	35	35
Pokojninski boni	5.978	1	1
SKUPAJ	1.618.969	271	214
Kratk. vrednostni papirji	-	10	1

DONOSNOST

SPLOŠNI BORZNI INDEKSI	DONOSNOST V MARCU	DONOSNOST V LETU 2002
Slovenski borzni indeks (SBI 20)	15,16%	18,54%
Netehtani slovenski borzni indeks (SBI 20NT)	13,14%	18,31%
Indeks prostega trga (IPT)	5,64%	16,29%
Indeks pooblaščenih investicijskih družb (PIX)	10,74%	22,13%
Borzni indeks obveznic (BIO)	0,24%	-1,20%

PANOŽNI BORZNI INDEKSI	DONOSNOST V MARCU	DONOSNOST V LETU 2002
Hrana in pijače	17,34%	10,54%
Farmacija	17,45%	19,21%
Kemija	8,33%	18,82%
Nafta in plin	22,92%	30,80%
Transport	11,32%	20,61%
Trgovina	6,48%	16,98%

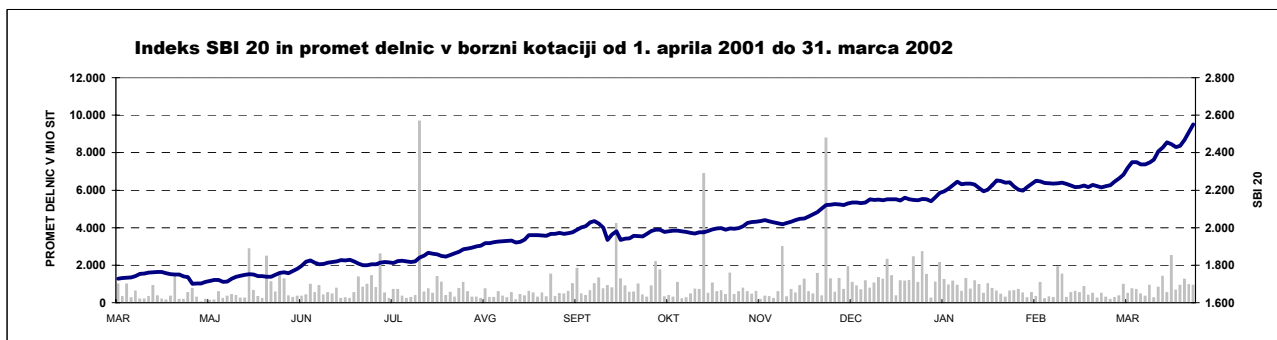



IZDAJATELJ

Ljubljanska borza d. d.
Slovenska 56
1000 Ljubljana

DODATNE INFORMACIJE

Elektronska pošta:	info@ljse.si
Telefon:	(01) 47-10-211 (01) 47-10-205
Kontaktne osebe:	Simon Mastnak, Ksenija Zver

STATISTIKE V ELEKTRONSKI OBLIKI:

http://www.ljse.si/StrSlo/Trgovanj/Menu/tr_tec.htm

ZEMLJEVID STRANI

TRGOVANJE, BORSE INFORMACIJE, INVESTITORJI, ČLANI, UDAJATELI, O BORZI

Pretek pet borskih kotacij
11.2.2002

Promet v SIT	
RS20	330.330.000
RS10	209.317.000
RS14	193.040.000
RS17	100.400.000
RS22	90.910.000

Statistika za trgovanje

Tajna sklop, 12.2.2002 11:02			
Indeks	Vrednost	Sprememba	Sprememba v %
RS20	2.238,74	0,00	-0,14 ↓
SPT	1.048,71	0,00	0,24 ↓
PIA	1.002,09	1,00	0,00 ↑

SE Osvet objavi

1. februar 2002, POM HAVEST d.o.o. informacija o pridobitvi kvalificiranega deleža v strani Pomurška Hrvoskijska družba T. O. O.

1. februar 2002, HOTEL PALACE, d. d. Javna ponudba družbe Hotel Moje, s. l., za odkup delnic

KAZALO

	Stran
A) BORZNI INDEKSI	1
B) ŠTEVILO IZDAJATELJEV, IZDAJ VREDNOSTNIH PAPIRJEV IN BORZNIH ČLANOV	4
C) PROMET	5
C1) Mesečni promet z vrednostnimi papirji na borznem trgu	5
C2) Mesečni promet z vrednostnimi papirji na prostem trgu	7
C3) Najprometnejši vrednostni papirji v preteklem mesecu	12
C4) Promet članov Ljubljanske borze	13
C5) Promet v letu 2001 in 2002	14
D) TRŽNA KAPITALIZACIJA	16
D1) Tržna kapitalizacija delnic	17
D2) Tržna kapitalizacija obveznic	20
D3) Tržna kapitalizacija delnic pooblaščenih investicijskih družb	22
E) DRUGO	23
E1) Kazalniki (redne delnice v borzni kotaciji)	23
E2) Rekordne vrednosti	24
E3) Nove kotacije in spremembe kotacij v letu 2002	25
F) SEZNAM VREDNOSTNIH PAPIRJEV	26
F1) Delnice - borzna kotacija	26
F2) Delnice - prosti trg	29
F3) Obveznice - borzna kotacija	35
F4) Obveznice - prosti trg	39
F5) Pooblaščene investicijske družbe	41

A) BORZNI INDEKSI

SBI 20 - SLOVENSKI BORZNI INDEKS

	Najvišji	Datum	Najnižji	Datum	Zaključni	Letna donosnost
1994	1.598,03	28.06.1994	1.131,23	21.10.1994	1.396,81	39,68%
1995	1.590,17	09.11.1995	1.016,99	13.07.1995	1.448,75	3,72%
1996	1.589,18	13.03.1996	891,93	10.09.1996	1.183,26	-18,33%
1997	1.655,36	10.02.1997	1.156,14	06.01.1997	1.404,70	18,71%
1998	2.026,47	10.08.1998	1.378,49	06.01.1998	1.705,77	21,43%
1999	1.981,87	19.02.1999	1.679,48	05.01.1999	1.806,26	5,89%
2000	1.903,66	24.01.2000	1.584,23	25.05.2000	1.807,94	0,09%
2001	2.159,35	19.12.2001	1.700,24	25.04.2001	2.151,59	19,01%
Leto 2002	Najvišji	Datum	Najnižji	Datum	Zaključni	Mesečna donosnost
Januar	2.251,87	24.01.2002	2.140,80	03.01.2002	2.202,96	2,39%
Februar	2.250,00	06.02.2002	2.197,68	01.02.2002	2.214,80	0,54%
Marec	2.550,55	29.03.2002	2.220,76	01.03.2002	2.550,55	15,16%

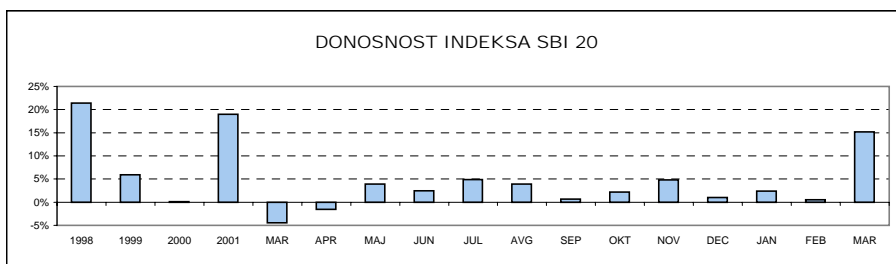
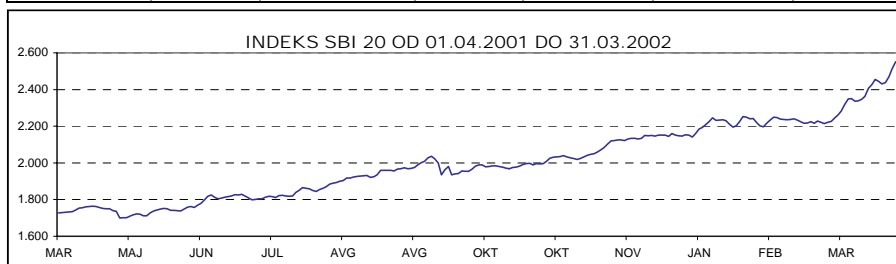

SBI 20NT - NETEHTANI SLOVENSKI BORZNI INDEKS

	Najvišji	Datum	Najnižji	Datum	Zaključni	Letna donosnost
1998	1.706,07	10.08.1998	1.437,30	30.06.1998	1.568,87	n.p.
1999	1.871,02	08.09.1999	1.548,95	05.01.1999	1.782,03	13,59%
2000	1.841,63	25.01.2000	1.585,48	25.05.2000	1.769,15	-0,72%
2001	2.096,75	27.12.2001	1.661,96	09.05.2001	2.092,66	18,29%
Leto 2002	Najvišji	Datum	Najnižji	Datum	Zaključni	Mesečna donosnost
Januar	2.191,90	24.01.2002	2.082,58	03.01.2002	2.159,19	3,18%
Februar	2.207,69	15.02.2002	2.160,71	01.02.2002	2.188,24	1,35%
Marec	2.475,76	29.03.2002	2.193,11	01.03.2002	2.475,76	13,14%

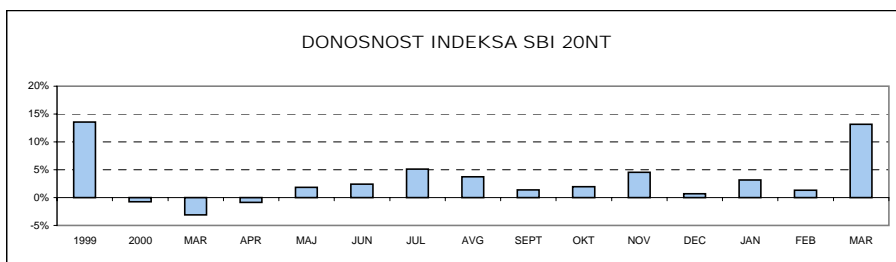
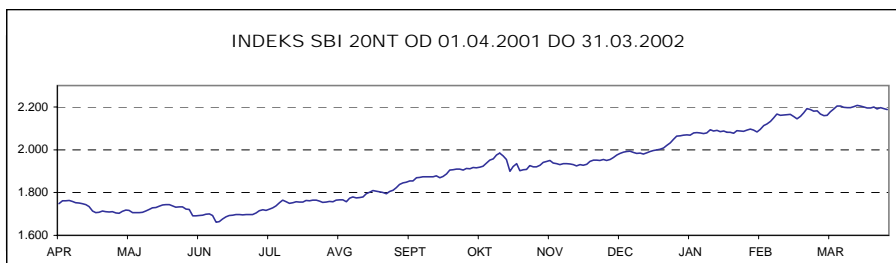

IPT - INDEKS PROSTEGA TRGA

	Najvišji	Datum	Najnižji	Datum	Zaključni	Letna donosnost
1998	1.795,31	11.08.1998	1.318,83	01.07.1998	1.618,99	n.p.
1999	1.806,98	30.12.1999	1.504,61	03.08.1999	1.806,98	11,61%
2000	1.772,76	24.01.2000	1.469,64	26.10.2000	1.627,44	-9,94%
2001	1.769,69	14.12.2001	1.415,06	23.05.2001	1.765,60	8,49%
Leto 2002	Najvišji	Datum	Najnižji	Datum	Zaključni	Mesečna donosnost
Januar	1.892,35	22.01.2002	1.753,43	08.01.2002	1.859,61	5,32%
Februar	1.980,90	14.02.2002	1.872,99	04.02.2002	1.943,48	4,51%
Marec	2.053,15	29.03.2002	1.953,70	01.03.2002	2.053,15	5,64%

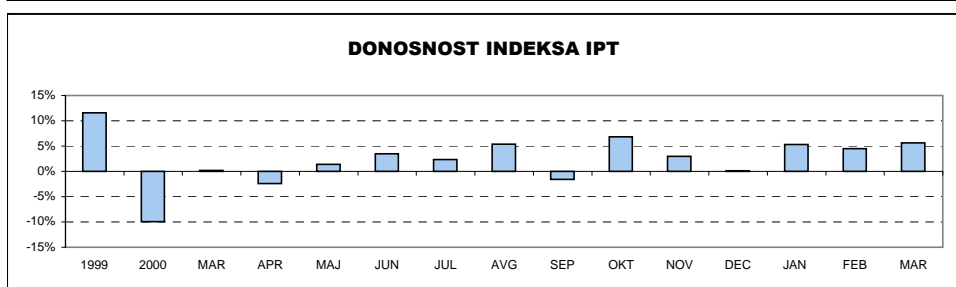
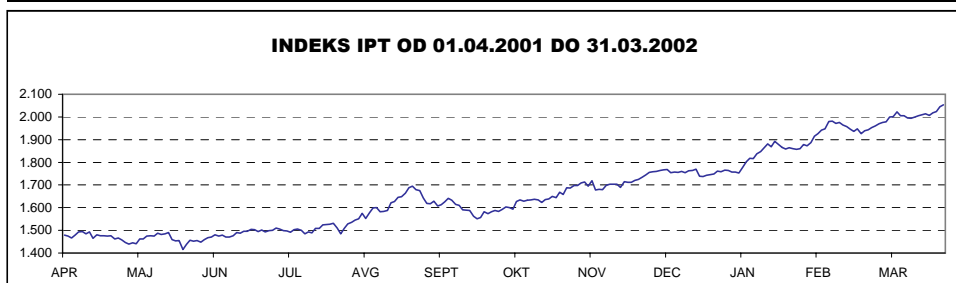

PIX - INDEKS POOBLAŠČENIH INVESTICIJSKIH DRUŽB

	Najvišji	Datum	Najnižji	Datum	Zaključni	Letna donosnost
1999	1.633,77	08.09.1999	965,15	05.01.1999	1.483,50	48,35%
2000	1.572,13	17.01.2000	1.097,07	25.05.2000	1.520,79	2,51%
2001	1.588,02	28.12.2001	1.328,44	23.05.2001	1.588,02	4,42%
Leto 2002	Najvišji	Datum	Najnižji	Datum	Zaključni	Mesečna donosnost
Januar	1.644,33	21.01.2002	1.551,00	03.01.2002	1.630,72	2,69%
Februar	1.773,32	19.02.2002	1.636,69	01.02.2002	1.751,32	7,40%
Marec	1.939,44	29.03.2001	1.755,84	01.03.2002	1.939,44	10,74%

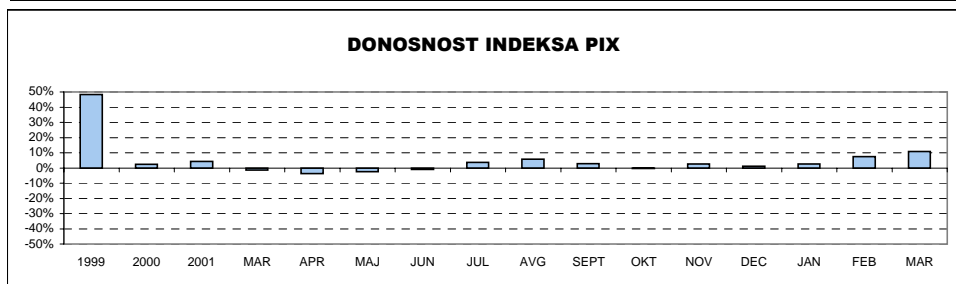
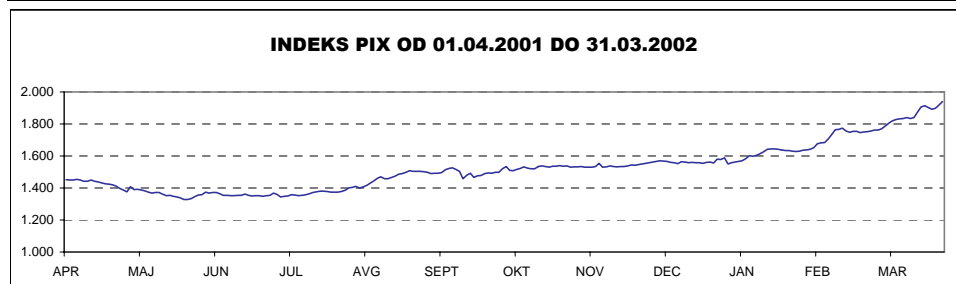

BIO - BORZNI INDEKS OBVEZNIC

	Najvišji	Datum	Najnižji	Datum	Zaključni	Letna donosnost
1995	113,52	14.12.1995	100,46	05.07.1995	111,68	11,68%
1996	111,96	08.01.1996	106,61	28.06.1996	107,89	-3,39%
1997	110,97	08.04.1997	104,90	29.01.1997	107,31	-0,54%
1998	108,22	30.12.1998	101,68	25.05.1998	108,22	0,85%
1999	110,52	04.02.1999	104,53	16.08.1999	108,50	0,26%
2000	109,63	15.12.2000	103,96	09.06.2000	109,03	0,49%
2001	110,08	17.09.2001	107,81	21.03.2001	109,25	0,20%
Leto 2002	Najvišji	Datum	Najnižji	Datum	Zaključni	Mesečna donosnost
Januar	109,03	03.01.2002	108,33	21.01.2002	108,43	-0,75%
Februar	108,39	12.02.2002	107,34	26.02.2002	107,68	-0,69%
Marec	108,29	27.03.2002	107,17	12.03.2002	107,94	0,24%

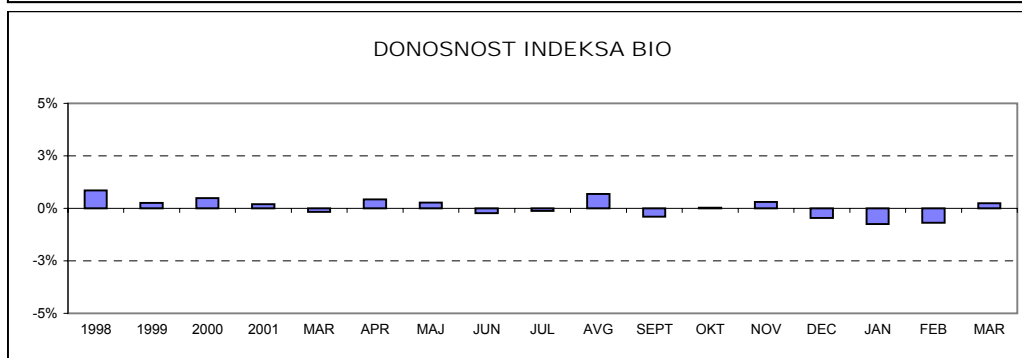
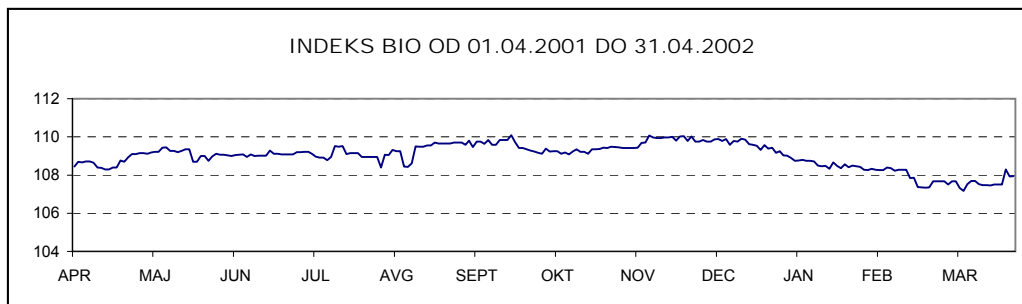

PANOŽNI INDEKSI

PANOGA	Vrednost 31.3.2002	Donosnost		
		Marec 2002	31.3.2002 / 31.12.2001	31.3.2002 / 31.3.2001
Hrana in pijače	2.404,34	17,34%	10,54%	58,77%
Farmacija	2.527,17	17,45%	19,21%	32,99%
Kemija	2.225,21	8,33%	18,82%	37,46%
Nafta in plin	3.374,26	22,92%	30,80%	89,29%
Transport	2.463,12	11,32%	20,61%	59,45%
Trgovina	2.073,37	6,48%	16,98%	33,15%

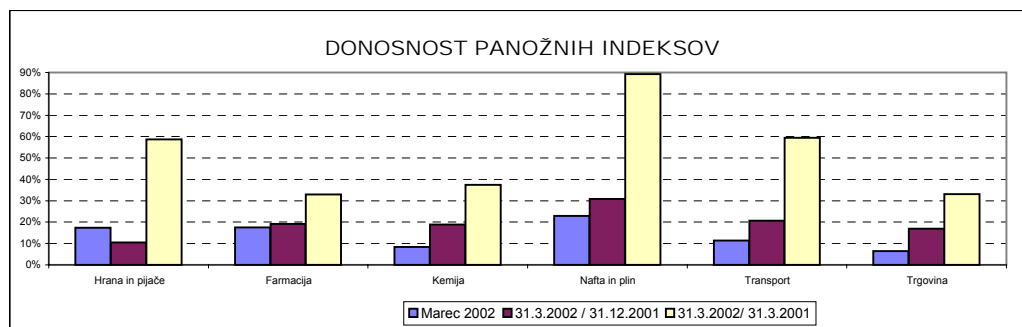

**B) ŠTEVILO IZDAJATELJEV, IZDAJ VREDNOSTNIH PAPIRJEV IN
BORZNIH ČLANOV**

	31.12.2000	31.03.2001	31.12.2001	28.02.2002	31.03.2002
ŠTEVILO IZDAJATELJEV	225	231	221	218	214
Borzni trg	58	60	57	57	57
Delnice	38	40	38	38	38
Obveznice	20	20	19	19	19
Prosti trg	167	171	164	161	157
Delnice	111	114	113	112	110
Obveznice	11	12	12	11	11
Investicijske družbe	44	44	38	37	35
Pokojninski boni	1	1	1	1	1
	31.12.2000	31.03.2001	31.12.2001	28.02.2002	31.03.2002
ŠTEVILO IZDAJ VRED. PAPIRJEV	267	276	271	273	271
Borzni trg	94	99	100	104	106
Delnice	40	42	39	39	39
Obveznice	54	57	61	65	67
Prosti trg	173	177	171	169	165
Delnice	114	117	117	116	114
Obveznice	14	15	15	15	15
Investicijske družbe	44	44	38	37	35
Pokojninski boni	1	1	1	1	1
Kratkoročni vrednostni papirji	8	10	10	12	10
Privatizacijske delnice	176	180	166	162	158
Borzni trg	33	35	32	32	32
Prosti trg - delnice	99	101	96	94	92
Prosti trg - investicijske družbe	44	44	38	36	34
	31.12.2000	31.03.2001	31.12.2001	28.02.2002	31.03.2002
ŠTEVILO ČLANOV	34	32	31	30	30

C1) PROMET Z VREDNOSTNIMI PAPIRJI NA BORZNEM TRGU V MARCU 2002

1. Delnice

Izdaja	Promet (v SIT)	Promet s svežnji (v SIT)	Promet z aplikacijami (v SIT)	Delež v skupnem borznem prometu	Delež v prometu z delnicami	Količina	Št. poslov
Delnice skupaj	15.957.290.361	4.926.973.338	1.826.659.034	70,86%	100,00%	2.156.658	11.572
Redne delnice	15.832.271.443	4.926.973.338	1.807.722.119	70,30%	99,22%	2.149.264	11.503
1 LEK	3.920.892.429	1.829.028.095	321.161.809	17,41%	24,57%	79.097	1.298
2 KRKA	2.296.848.224	483.829.580	188.944.986	10,20%	14,39%	73.631	1.921
3 GORENJE	1.892.227.981	1.008.132.357	153.376.940	8,40%	11,86%	732.436	1.051
4 PETROL	1.625.191.885	743.087.522	74.889.223	7,22%	10,18%	58.681	1.056
5 LUKA KOPER	852.551.550	83.407.000	71.795.369	3,79%	5,34%	215.481	813
6 MERCATOR	689.996.380	138.405.500	155.786.684	3,06%	4,32%	38.504	762
7 ŽITO	627.721.821	0	53.089.573	2,79%	3,93%	29.493	802
8 PIVOVARNA LAŠKO	573.756.527	0	52.003.430	2,55%	3,60%	102.495	513
9 ZDRAVILIŠČE MORAVSKE TOPLICE	505.633.949	234.115.200	16.166.615	2,25%	3,17%	306.010	239
10 INTEREUROPA	421.994.729	0	152.693.940	1,87%	2,64%	95.023	376
11 SAVA	346.302.073	0	111.273.689	1,54%	2,17%	17.828	393
12 DROGA PORTOROŽ	338.549.230	34.650.000	179.883.679	1,50%	2,12%	6.075	171
13 ISTRABENZ	291.359.143	90.717.100	23.617.678	1,29%	1,83%	50.666	456
14 KOLINSKA	212.721.915	34.672.334	44.382.365	0,94%	1,33%	57.680	230
15 DELO PRODAJA	191.355.375	118.634.000	25.725.232	0,85%	1,20%	33.320	62
16 ŽIVILA KRANJ	158.668.721	0	7.262.981	0,70%	0,99%	10.403	195
17 MERKUR	139.001.071	0	9.168.846	0,62%	0,87%	8.317	228
18 KOMPAS MTS	105.033.629	0	53.179.971	0,47%	0,66%	64.412	75
19 TERME ČATEŽ IMENSKE	90.323.807	40.314.650	19.719.917	0,40%	0,57%	4.767	63
20 EMONA OBALA KOPER	85.018.419	34.500.000	11.381.858	0,38%	0,53%	37.221	86
21 COMET	83.049.320	0	3.350.000	0,37%	0,52%	40.235	57
22 PIVOVARNA UNION	64.531.304	53.480.000	0	0,29%	0,40%	927	35
23 AERODROM	61.546.541	0	4.146.770	0,27%	0,39%	16.580	82
24 SALUS - SERIJA B	60.411.100	0	34.587.739	0,27%	0,38%	1.127	50
25 ETOL	53.003.392	0	2.069.402	0,24%	0,33%	1.888	58
26 GEODETSKI ZAVOD SLOVENIJE	38.126.073	0	14.940.664	0,17%	0,24%	23.566	109
27 MLINOTEST	32.972.471	0	15.020.855	0,15%	0,21%	19.774	67
28 DELO	32.850.697	0	5.039.504	0,15%	0,21%	1.887	35
29 RADENSKA	22.525.632	0	2.360.910	0,10%	0,14%	15.819	119
30 BANKA KOPER	8.769.724	0	300.007	0,04%	0,05%	143	29
31 SKB BANKA	4.207.323	0	306.655	0,02%	0,03%	2.959	47
32 TEHNOUNION	3.254.760	0	94.090	0,01%	0,02%	362	18
33 NIKA	1.777.288	0	738	0,01%	0,01%	2.405	5
34 KOLONIALE VELETRGOVINA	86.000	0	0	0,00%	0,00%	50	1
35 GRADB.PODJETJE GROSUPLJE	10.960	0	0	0,00%	0,00%	2	1
36 BLAGOV.TRGOVINSKI CENTER BTC	0	0	0	0,00%	0,00%	0	0
Prednostne delnice	125.018.918	0	18.936.915	0,56%	0,78%	7.394	69
1 LEK	101.520.070	0	18.588.067	0,45%	0,64%	2.185	59
2 PROBANKA	23.498.848	0	348.848	0,10%	0,15%	5.209	10
3 VIPA BANKA	0	0	0	0,00%	0,00%	0	0

2. Obveznice

Izdaja	Promet (v SIT)	Promet s svežnji (v SIT)	Promet z aplikacijami (v SIT)	Delež v skupnem borznem prometu	Delež v prometu z obveznicami	Količina	Št. poslov
Obveznice skupaj	6.562.163.939	5.536.165.320	619.606.606	29,14%	100,00%	504.753	397
1 REPUBLIKA SLOVENIJA 34. IZDAJA	1.454.872.550	1.452.873.000	0	6,46%	22,17%	144.202	14
2 REPUBLIKA SLOVENIJA 29. IZDAJA	1.112.161.002	998.374.142	84.350.860	4,94%	16,95%	49.811	40
3 REPUBLIKA SLOVENIJA 27. IZDAJA	1.017.080.491	760.065.140	188.327.476	4,52%	15,50%	98.719	51
4 REPUBLIKA SLOVENIJA 12. IZDAJA	965.000.287	963.443.516	1.343.486	4,29%	14,71%	89.870	6
5 REPUBLIKA SLOVENIJA 4. IZDAJA	343.472.689	263.363.165	41.828.802	1,53%	5,23%	2.974	46
6 REPUBLIKA SLOVENIJA 26. IZDAJA	301.605.059	222.309.906	5.191.288	1,34%	4,60%	13.467	38
7 REPUBLIKA SLOVENIJA 36. IZDAJA	248.735.000	247.250.000	1.485.000	1,10%	3,79%	25.150	2
8 REPUBLIKA SLOVENIJA 28. IZDAJA	247.667.151	196.235.100	51.432.051	1,10%	3,77%	24.491	7
9 REPUBLIKA SLOVENIJA 31. IZDAJA	205.703.750	102.403.750	98.548.200	0,91%	3,13%	19.875	4
10 ABANKA 4. IZDAJA	113.685.618	49.110.798	4.194.223	0,50%	1,73%	5.049	20
11 BANKA VIPA 5. IZDAJA	100.408.757	95.569.920	4.838.836	0,45%	1,53%	2.758	6
12 REPUBLIKA SLOVENIJA 22. IZDAJA	82.495.609	79.300.000	2.972.309	0,37%	1,26%	8.244	9
13 REPUBLIKA SLOVENIJA 32. IZDAJA	64.389.106	30.031.986	13.334.222	0,29%	0,98%	2.869	14
14 BANKA CELJE 5. IZDAJA	44.220.927	44.220.927	0	0,20%	0,67%	1.940	1
15 REPUBLIKA SLOVENIJA 14. IZDAJA	40.107.300	0	22.571.848	0,18%	0,61%	3.721	10
16 REPUBLIKA SLOVENIJA 24. IZDAJA	39.484.415	31.613.970	5.795.045	0,18%	0,60%	3.907	9
17 REPUBLIKA SLOVENIJA 17. IZDAJA	34.183.750	0	19.833.750	0,15%	0,52%	3.335	4
18 ABANKA 5. IZDAJA	33.609.243	0	33.609.243	0,15%	0,51%	1.476	2
19 NLB DEVIZNE	20.186.373	0	573.394	0,09%	0,31%	175	2
20 REPUBLIKA SLOVENIJA 15. IZDAJA SERIJA H	19.596.909	0	0	0,09%	0,30%	105	1
21 SLOVENSKA RAZVOJNA DRUŽBA	16.169.091	0	2.166.352	0,07%	0,25%	143	17
22 BANKA VIPA 4. IZDAJA	7.798.773	0	7.798.773	0,03%	0,12%	198	4
23 BTC HIPOTEKARNE OBVEZNICE	7.704.544	0	174.403	0,03%	0,12%	707	17
24 NLB TOLARSKE	6.623.316	0	732.499	0,03%	0,10%	45	4
25 REPUBLIKA SLOVENIJA 25. IZDAJA	4.751.617	0	4.238.117	0,02%	0,07%	469	11
26 SKB OBVEZNICE 3. IZDAJA	4.389.011	0	4.389.011	0,02%	0,07%	127	4
27 HOTELI BERNARDIN	4.050.717	0	4.050.717	0,02%	0,06%	38	6
28 REPUBLIKA SLOVENIJA 13. IZDAJA	2.645.008	0	2.645.008	0,01%	0,04%	23	3
29 ABANKA 3. IZDAJA	2.215.857	0	0	0,01%	0,03%	100	1
30 BANKA VIPA 6. IZDAJA	2.141.426	0	2.141.426	0,01%	0,03%	51	2
31 REPUBLIKA SLOVENIJA 20. IZDAJA	2.122.338	0	1.227.888	0,01%	0,03%	211	10
32 ABANKA 1. IZDAJA	2.023.450	0	1.042.702	0,01%	0,03%	35	3
33 NLB 2. IZDAJA SERIJA B	1.897.051	0	1.897.051	0,01%	0,03%	17	3
34 REPUBLIKA SLOVENIJA 10. IZDAJA	1.753.501	0	1.547.858	0,01%	0,03%	194	5
35 REPUBLIKA SLOVENIJA 18. IZDAJA	1.522.382	0	438.818	0,01%	0,02%	66	3
36 REPUBLIKA SLOVENIJA 19. IZDAJA	1.420.000	0	1.220.000	0,01%	0,02%	142	3
37 REPUBLIKA SLOVENIJA 15. IZDAJA SERIJA E	900.531	0	900.531	0,00%	0,01%	5	2
38 NLB 2. IZDAJA SERIJA A	856.837	0	856.837	0,00%	0,01%	7	1
39 NFD INVESTICIJSKO SVETOVANJE	516.989	0	516.989	0,00%	0,01%	3	1
40 SKB OBVEZNICE 4. IZDAJA SERIJA A	505.000	0	505.000	0,00%	0,01%	5	1
41 STANOVANJSKI SKLAD 2. IZDAJA	432.433	0	0	0,00%	0,01%	4	1
42 BANKA VIPA 3. IZDAJA	290.188	0	290.188	0,00%	0,00%	9	1
43 NOVA KBM 1. IZDAJA	231.159	0	115.645	0,00%	0,00%	2	2
44 BANKA VIPA 7. IZDAJA	223.871	0	223.871	0,00%	0,00%	5	3
45 REPUBLIKA SLOVENIJA 15. IZDAJA SERIJA I	186.889	0	186.889	0,00%	0,00%	1	1
46 REPUBLIKA SLOVENIJA 16. IZDAJA	70.000	0	70.000	0,00%	0,00%	7	1
47 BANKA ZASAVJE OBVEZNICE 2. IZDAJA	55.974	0	0	0,00%	0,00%	1	1
48 REPUBLIKA SLOVENIJA 8. IZDAJA	0	0	0	0,00%	0,00%	0	0
49 NLB 3. IZDAJA	0	0	0	0,00%	0,00%	0	0
50 PROBANKA 2. IZDAJA	0	0	0	0,00%	0,00%	0	0
51 STANOVANJSKI SKLAD RS 1. IZDAJA	0	0	0	0,00%	0,00%	0	0
52 PROBANKA 1. IZDAJA	0	0	0	0,00%	0,00%	0	0
53 BANKA VIPA 2. IZDAJA	0	0	0	0,00%	0,00%	0	0
54 FACTOR BANKA 1. IZDAJA	0	0	0	0,00%	0,00%	0	0
55 NOVA KBM 3. IZDAJA SERIJA A	0	0	0	0,00%	0,00%	0	0
56 BANKA CELJE 3. IZDAJA	0	0	0	0,00%	0,00%	0	0
57 DOLENJSKA BANKA DEVIZNE	0	0	0	0,00%	0,00%	0	0
58 DOLENJSKA BANKA TOLARSKE	0	0	0	0,00%	0,00%	0	0
59 NOVA KBM 3. IZDAJA SERIJA B	0	0	0	0,00%	0,00%	0	0
60 REPUBLIKA SLOVENIJA 35. IZDAJA	0	0	0	0,00%	0,00%	0	0
61 SKB OBVEZNICE 4. IZDAJA SERIJA B	0	0	0	0,00%	0,00%	0	0
62 SL. ZADR. KMET. BANKA	0	0	0	0,00%	0,00%	0	0
63 NOVA KBM 2. IZDAJA	0	0	0	0,00%	0,00%	0	0
64 REPUBLIKA SLOVENIJA 23. IZDAJA	0	0	0	0,00%	0,00%	0	0
65 BANKA CELJE 4. IZDAJA	0	0	0	0,00%	0,00%	0	0
66 SL. ZADR. KMET. BANKA 3. IZDAJA	0	0	0	0,00%	0,00%	0	0
67 RS08 DAVČNA OLAJŠAVA	0	0	0	0,00%	0,00%	0	0
68 KREKOVA BANKA 2. IZDAJA	0	0	0	0,00%	0,00%	0	0
Skupaj borzni trg	22.519.454.300	10.463.138.658	2.446.265.640	100,00%	-	2.661.411	11.969

C2) PROMET Z VREDNOSTNIMI PAPIRJI NA PROSTEM TRGU V MARCU 2002

1. Delnice (1)

Izdaja	Promet (v SIT)	Promet s svežnji (v SIT)	Promet z aplikacijami (v SIT)	Delež v skupnem prometu prost. trga	Delež v prometu z delnicami	Količina	Št. poslov
Delnice	4.284.968.747	2.419.071.410	525.802.437	28,94%	100,00%	1.144.380	4.814
Redne delnice	4.255.090.575	2.419.071.410	516.745.687	28,74%	99,30%	1.139.408	4.497
1 HELIOS	997.293.313	773.487.156	34.534.028	6,74%	23,27%	20.863	198
2 JUTEKS	995.200.198	950.500.000	14.987.556	6,72%	23,23%	104.868	60
3 CINKARNA	266.912.016	129.551.241	36.161.828	1,80%	6,23%	18.476	171
4 GRAND HOTEL UNION	263.239.684	224.232.365	296.624	1,78%	6,14%	96.642	40
5 KD HOLDING	252.352.290	133.728.566	28.065.507	1,70%	5,89%	25.814	637
6 KMETIJSKI KOMBINAT PTUJ	165.345.598	0	22.165.282	1,12%	3,86%	180.197	264
7 LESNINA	152.137.456	120.000.000	19.266.015	1,03%	3,55%	2.468	30
8 VALKARTON	127.648.642	0	19.866.906	0,86%	2,98%	17.584	145
9 TOSAMA	105.451.905	0	17.262.866	0,71%	2,46%	7.464	168
10 NOVOLIT	93.754.950	87.572.082	0	0,63%	2,19%	36.415	7
11 OLJARICA	87.366.481	0	83.343.481	0,59%	2,04%	10.252	7
12 JATA-MESO	75.370.076	0	37.130.706	0,51%	1,76%	3.637	77
13 ELMO	58.215.660	0	340.713	0,39%	1,36%	84.554	155
14 UNITAS	40.679.159	0	39.574.172	0,27%	0,95%	17.338	15
15 MESNA INDUSTRIJA PRIMORSKE	34.082.716	0	4.349.380	0,23%	0,80%	24.806	86
16 JATA EMONA	33.122.731	0	1.722.593	0,22%	0,77%	49.100	34
17 POM-INVEST	32.641.383	0	25.303.314	0,22%	0,76%	63.298	388
18 MEDALJON	30.239.031	0	4.959.617	0,20%	0,71%	23.309	112
19 DZS	27.719.558	0	4.226.162	0,19%	0,65%	7.281	46
20 KEMA PUCONCI	27.387.134	0	759.440	0,18%	0,64%	7.126	20
21 MELAMIN	25.763.148	0	3.425.810	0,17%	0,60%	8.271	60
22 AKTIVA AVANT	23.832.952	0	3.265.445	0,16%	0,56%	43.851	231
23 TOPLICE DOBRNA	22.322.196	0	10.248.918	0,15%	0,52%	11.728	11
24 GORENJSKI TISK	21.723.430	0	14.786.430	0,15%	0,51%	8.186	27
25 KOŠAKI TMI MARIBOR	21.525.880	0	12.016.850	0,15%	0,50%	1.696	11
26 SATURNUS EMBALAŽA	17.598.885	0	3.386.519	0,12%	0,41%	1.016	57
27 JAVOR PIVKA	17.302.701	0	7.785.591	0,12%	0,40%	24.121	66
28 LIP BLEĐ	16.066.706	0	4.871.033	0,11%	0,37%	18.147	73
29 INTEGRAL JESENICE	14.475.365	0	10.626.250	0,10%	0,34%	16.906	12
30 DANA	13.924.689	0	1.759.939	0,09%	0,32%	8.136	66
31 ŽELEZARNA RAVNE - MONTER DRAVOGRAD	13.503.985	0	0	0,09%	0,32%	11.374	4
32 MITOL	13.218.660	0	8.988.030	0,09%	0,31%	4.999	15
33 BELINKA HOLDING	10.865.043	0	728.973	0,07%	0,25%	3.982	18
34 NIKO ŽELEZNIKI	10.750.391	0	320.000	0,07%	0,25%	536	24
35 FRUCTAL	8.308.206	0	304.019	0,06%	0,19%	5.172	49
36 MERCATA 1 HOLDING	8.084.406	0	3.513.779	0,05%	0,19%	26.277	201
37 GOZDNO GOSPODARSTVO BLEĐ	7.297.268	0	640.156	0,05%	0,17%	5.563	29
38 LIV POSTOJNA	7.041.469	0	1.636.967	0,05%	0,16%	680	24
39 TEKSTINA	6.976.459	0	2.465.137	0,05%	0,16%	15.684	29
40 KS1 - NALOŽBE	6.100.273	0	1.001.487	0,04%	0,14%	17.550	95
41 GEA TOVARNA OLJA	5.923.786	0	2.050.983	0,04%	0,14%	3.485	13
42 GEA COLLEGE	5.805.986	0	40.586	0,04%	0,14%	6.447	2
43 CEMENTARNA TRBOVLJE	5.801.969	0	285.010	0,04%	0,14%	101	13
44 KD GROUP finančna družba	5.567.293	0	5.567.293	0,04%	0,13%	293	9
45 MERCATA HOLDING	5.461.635	0	1.327.288	0,04%	0,13%	18.294	169
46 PLAMA - PUR	5.222.569	0	252.700	0,04%	0,12%	2.069	12
47 ZASAVSKI RAČUNSKI CENTER	4.571.140	0	4.571.140	0,03%	0,11%	9.173	2
48 SLOVENIJALES	4.350.880	0	1.938.017	0,03%	0,10%	612	27
49 CERTIUS HOLDING	4.317.060	0	773.985	0,03%	0,10%	7.918	41
50 PINUS RAČE	3.918.517	0	0	0,03%	0,09%	328	7
51 INLES RIBNICA	3.646.757	0	296.767	0,02%	0,09%	4.770	45
52 MARINA PORTOROŽ	3.537.000	0	270.000	0,02%	0,08%	262	4
53 HOTELI PALACE	3.251.999	0	867.192	0,02%	0,08%	2.169	23
54 CETIS	2.942.219	0	919.830	0,02%	0,07%	192	16
55 MURALES	2.909.219	0	1.780.477	0,02%	0,07%	2.517	17
56 LESNINA EMMI	2.815.650	0	527.230	0,02%	0,07%	5.011	6
57 INTERTRADE ITS	2.681.037	0	247.527	0,02%	0,06%	2.685	32
58 GOZDNO GOSPODARSTVO POSTOJNA	2.604.945	0	1.336.612	0,02%	0,06%	2.472	14
59 PULSAR HOLDING	2.145.655	0	75.600	0,01%	0,05%	5.317	21
60 COLOR	2.069.253	0	58.500	0,01%	0,05%	1.050	43
61 NAMA	1.893.664	0	73.664	0,01%	0,04%	1.590	6
62 CM CELJE	1.783.303	0	1.783.303	0,01%	0,04%	132	5
63 AVTO CELJE	1.416.885	0	356.200	0,01%	0,03%	1.028	12
64 ALPETOUR POTOVALNA AGENCIJA	1.368.096	0	1.278.336	0,01%	0,03%	1.036	11
65 INTES	1.354.660	0	99.000	0,01%	0,03%	1.797	20
66 TUS KO-SI	1.333.771	0	187.179	0,01%	0,03%	900	6
67 AGROKOMBINAT MARIBOR	1.331.484	0	369.006	0,01%	0,03%	2.505	23
68 KLASJE	1.283.115	0	440.257	0,01%	0,03%	2.333	14
69 TUB SWATY	1.121.800	0	0	0,01%	0,03%	150	6
70 AVANT HOLDING	1.084.904	0	568.295	0,01%	0,03%	1.808	12

1. Delnice (2)

Izdaja	Promet (v SIT)	Promet s svežnji (v SIT)	Promet z aplikacijami (v SIT)	Delež v skupnem prometu prost. trga	Delež v prometu z delnicami	Količina	Št. poslov
71 EGOLES ŠKOFJA LOKA	1.041.518	0	795.108	0,01%	0,02%	992	5
72 MLAJ	909.600	0	709.600	0,01%	0,02%	1.137	6
73 HIDROTEHNIK	853.582	0	284.815	0,01%	0,02%	1.136	6
74 LIZ INŽENIRING	789.320	0	0	0,01%	0,02%	720	10
75 DOM SMREKA	717.659	0	31.200	0,00%	0,02%	1.521	7
76 KOMPAS HOTELI KG	612.000	0	0	0,00%	0,01%	102	2
77 CAPITA	527.645	0	57.095	0,00%	0,01%	808	5
78 ZDRAVILIŠČE ROGAŠKA	526.580	0	0	0,00%	0,01%	2.287	5
79 JADRAN	485.000	0	0	0,00%	0,01%	100	1
80 RTC KRVAVEC IMENSKE	384.075	0	0	0,00%	0,01%	260	4
81 SVILA	383.593	0	17.920	0,00%	0,01%	4.591	13
82 CREINA	379.781	0	339.044	0,00%	0,01%	113	7
83 SATURNUS AVTOOPREMA	256.500	0	0	0,00%	0,01%	57	2
84 AVTOPREVOŽNIŠTVO IN SERVISI	217.400	0	39.440	0,00%	0,01%	944	4
85 POTROŠNIK	204.600	0	0	0,00%	0,00%	186	2
86 MK TISKARNA	169.786	0	0	0,00%	0,00%	116	5
87 IMP ČRPALKE	113.865	0	0	0,00%	0,00%	359	16
88 RUDIS	91.168	0	0	0,00%	0,00%	112	2
89 SIJAJ HRASTNIK	41.965	0	41.965	0,00%	0,00%	35	1
90 KRUH-PECIVO	26.794	0	0	0,00%	0,00%	41	1
91 DRAVINJSKI DOM	0	0	0	0,00%	0,00%	0	0
92 TOVARNA SLADKORJA ORMOŽ	0	0	0	0,00%	0,00%	0	0
93 INTERTRADE ITA	0	0	0	0,00%	0,00%	0	0
94 INTARA	0	0	0	0,00%	0,00%	0	0
95 DADAS	0	0	0	0,00%	0,00%	0	0
96 BOHOR	0	0	0	0,00%	0,00%	0	0
97 GRAD PRESTRANEK	0	0	0	0,00%	0,00%	0	0
98 KOVINOTEHNA	0	0	0	0,00%	0,00%	0	0
99 ALPDOM	0	0	0	0,00%	0,00%	0	0
100 MEDVEŠEK PUŠNIK	0	0	0	0,00%	0,00%	0	0
101 PPC GORENJSKI SEJEM	0	0	0	0,00%	0,00%	0	0
102 JELEN	0	0	0	0,00%	0,00%	0	0
103 HIPOTEKARNA BANKA	0	0	0	0,00%	0,00%	0	0
104 UPIMO GROUP	0	0	0	0,00%	0,00%	0	0
105 GORIŠKE OPEKARNE	0	0	0	0,00%	0,00%	0	0
106 VELETRGOVINA POTROŠNIK	0	0	0	0,00%	0,00%	0	0
107 SAVINJA MOZIRJE	0	0	0	0,00%	0,00%	0	0
108 SVILANIT	0	0	0	0,00%	0,00%	0	0
109 RAZVOJNA DRUŽBA	0	0	0	0,00%	0,00%	0	0
110 KD INVESTMENTS	0	0	0	0,00%	0,00%	0	0
111 GRADIS GP	0	0	0	0,00%	0,00%	0	0
Prednostne delnice	29.878.172	0	9.056.750	0,20%	0,70%	4.972	317
1 KD HOLDING	29.875.471	0	9.056.750	0,20%	0,70%	4.966	316
2 ZDRAVILIŠČE ROGAŠKA	2.701	0	0	0,00%	0,00%	6	1
3 HIPOTEKARNA BANKA	0	0	0	0,00%	0,00%	0	0
4 KOVINOTEHNA	0	0	0	0,00%	0,00%	0	0
5 PRIMOFIN	0	0	0	0,00%	0,00%	0	0

2. Obveznice

Izdaja	Promet (v SIT)	Promet s svežnji (v SIT)	Promet z aplikacijami (v SIT)	Delež v skupnem prometu prost. trga	Delež v prometu z obveznicami	Količina	Št. poslov
Obveznice	1.954.953.429	713.435.945	405.857.495	13,20%	100,00%	174.517	599
1 SLOVENSKA ODŠKODNINSKA DRUŽBA 2.IZDAJA	1.654.620.589	416.739.069	402.221.531	11,18%	84,64%	171.519	594
2 STANOVANJSKI SKLAD 3. IZDAJA	300.332.840	296.696.876	3.635.964	2,03%	15,36%	2.998	5
3 AUTOCOMMERCE 1.IZDAJA	0	0	0	0,00%	0,00%	0	0
4 BANKA KOPER 2.IZDAJA	0	0	0	0,00%	0,00%	0	0
5 KD INVESTMENTS 1.IZDAJA	0	0	0	0,00%	0,00%	0	0
6 OBČINA ŠMARJE	0	0	0	0,00%	0,00%	0	0
7 SI.MOBIL 1.IZDAJA	0	0	0	0,00%	0,00%	0	0
8 UBK KONVERTIBILNE	0	0	0	0,00%	0,00%	0	0
9 VIPA	0	0	0	0,00%	0,00%	0	0
10 BORZNA DRUŽBA POTEZA OBVEZNICE 2. IZDAJA	0	0	0	0,00%	0,00%	0	0
11 BANKA KOPER 3. IZDAJA	0	0	0	0,00%	0,00%	0	0
12 SIP STROJNA INDUSTRIJA 1.IZDAJA SERIJA A	0	0	0	0,00%	0,00%	0	0
13 SIP STROJNA INDUSTRIJA 1.IZDAJA SERIJA B	0	0	0	0,00%	0,00%	0	0
14 BANKA KOPER 4. IZDAJA	0	0	0	0,00%	0,00%	0	0
15 PROBANKA 4. IZDAJA	0	0	0	0,00%	0,00%	0	0
Skupaj prosti trg (delnice in obveznice)	6.239.922.176	3.132.507.355	931.659.932	42,15%	-	1.318.897	5.413

3. Pooblašcene investicijske družbe in pokojninski boni

Izdaja	Promet (v SIT)	Promet s svežnji (v SIT)	Promet z aplikacijami (v SIT)	Delež v skupnem prometu prost. trga	Delež v prometu s pidi	Količina	Št. poslov
Skupaj pooblašc. investicijske družbe	8.220.585.064	5.078.208.246	813.139.731	55,53%	100,00%	105.429.662	18.242
1 TRIGLAV STEBER 1	3.029.976.490	2.696.207.616	38.733.951	20,47%	36,86%	22.278.266	1.072
2 INFOND ZLAT	1.164.241.361	368.725.420	310.340.306	7,86%	14,16%	16.764.327	2.053
3 ATENA 1. SKLAD	1.123.451.341	972.790.117	37.099.808	7,59%	13,67%	22.983.225	1.018
4 NFD 1	688.693.264	500.000.000	28.569.968	4,65%	8,38%	5.525.182	1.176
5 ZLATA MONETA 1	346.569.880	248.500.000	8.707.567	2,34%	4,22%	3.510.531	537
6 ZVON ENA	329.612.166	0	42.653.094	2,23%	4,01%	3.786.157	1.274
7 MAKSIMA 1	253.834.553	67.514.888	59.142.900	1,71%	3,09%	3.806.294	974
8 ZVON DVA	212.093.933	66.450.000	71.540.395	1,43%	2,58%	4.808.850	1.197
9 VIZIJA DPB	173.550.496	158.020.205	6.018.183	1,17%	2,11%	3.648.155	169
10 NFD 2	145.486.130	0	14.692.051	0,98%	1,77%	3.401.548	2.189
11 ID KD	119.652.402	0	19.298.810	0,81%	1,46%	1.342.896	920
12 POMURSKA INV.DRUŽBA 1	113.991.483	0	41.137.111	0,77%	1,39%	757.407	314
13 TRIGLAV STEBER II	76.683.542	0	20.469.824	0,52%	0,93%	1.709.054	1.114
14 KS-sklad 4	74.529.512	0	219.394	0,50%	0,91%	2.255.776	143
15 PID KD	62.350.261	0	35.241.971	0,42%	0,76%	1.664.939	825
16 POOBLAŠČENA POMURSKA INV. DRUŽBA	55.484.277	0	15.692.988	0,37%	0,67%	1.298.171	414
17 PID VIPA INVEST	52.285.134	0	4.308.666	0,35%	0,64%	829.912	122
18 KRONA SENIOR	43.555.753	0	15.202.860	0,29%	0,53%	1.018.365	305
19 ZLATA MONETA II	28.404.155	0	3.856.445	0,19%	0,35%	737.761	544
20 MODRA LINIJA	26.807.188	0	13.501.377	0,18%	0,33%	384.019	350
21 MERCATA 1	16.630.672	0	11.269.285	0,11%	0,20%	553.556	197
22 ARKADA ENA	16.474.576	0	4.372.651	0,11%	0,20%	377.325	211
23 KS-sklad 2	12.227.957	0	2.637.126	0,08%	0,15%	312.411	142
24 NIKA	10.483.309	0	1.971.360	0,07%	0,13%	294.942	154
25 NIKA 1	7.212.433	0	2.518.911	0,05%	0,09%	204.744	111
26 MERCATA	6.406.624	0	287.845	0,04%	0,08%	197.873	166
27 TRDNJAVA	6.022.542	0	845.658	0,04%	0,07%	223.866	90
28 PID AKTIVA AVANT I	5.509.169	0	847.770	0,04%	0,07%	186.086	206
29 KRONA KRONA	3.519.015	0	0	0,02%	0,04%	96.902	43
30 TRGATEV	3.245.436	0	7.982	0,02%	0,04%	105.004	54
31 TRDNJAVA I	2.684.001	0	1.368.136	0,02%	0,03%	95.300	24
32 NIKA 2	2.677.770	0	179.383	0,02%	0,03%	83.914	56
33 SETEV	2.625.658	0	138.777	0,02%	0,03%	76.226	31
34 PLOD	2.110.061	0	228.178	0,01%	0,03%	67.248	26
35 CAPINVEST 2	1.502.520	0	39.000	0,01%	0,02%	43.430	21
36 ARKADA DVA	0	0	0	0,00%	0,00%	0	0
37 ARKADA TRI	0	0	0	0,00%	0,00%	0	0
POKOJNINSKI BONI	344.193.724	0	58.910.101	2,32%	-	6.308.634	5.869
Zakladne menice	0	0	0	0,00%	-	0	0
Skupaj prosti trg	14.804.700.964	8.210.715.601	1.803.709.764	100,00%	-	113.057.193	29.524
Skupaj promet na borzi v marcu 2002	37.324.155.264	18.673.854.259	4.249.975.404	-	-	115.718.604	41.493

Sestava prometa z vrednostnimi papirji po posameznih trgih v marcu 2002

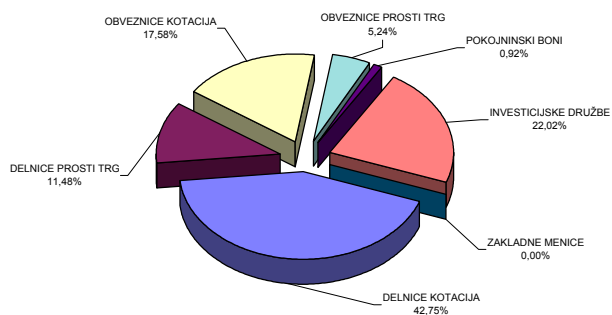

Sestava prometa z vrednostnimi papirji po tipih finančnih instrumentov na vseh trgih Ljubljanske borze v marcu 2002

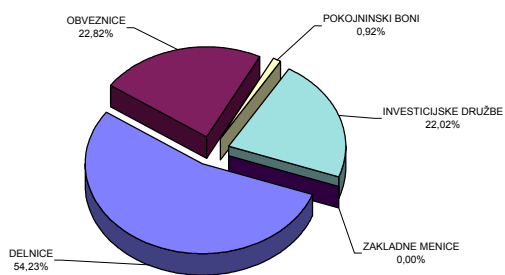

C3) NAJPROMETNEJŠI VREDNOSTNI PAPIRJI V MARCU 2002

NAJPROMETNEJŠE DELNICE NA VSEH TRGIH LJUBLJANSKE BORZE

IZDAJATELJ	PROMET (BREZ SVEŽNJEV)	TRŽNA KAPITALIZACIJA NA 31.3.2002	ŠTEVILO POSLOV (BREZ SVEŽNJEV)
LEK - redne	2.091.864.334 SIT	95.623.744.758 SIT	1.277
KRKA	1.813.018.644 SIT	119.310.247.929 SIT	1.914
GORENJE	884.095.624 SIT	36.513.502.000 SIT	1.045
PETROL	882.104.363 SIT	62.468.775.610 SIT	1.048
LUKA KOPER	769.144.550 SIT	30.488.585.400 SIT	811
OSTALI	6.455.986.845 SIT	628.835.182.041 SIT	10.222
SKUPAJ	12.896.214.360 SIT	973.240.037.739 SIT	16.317

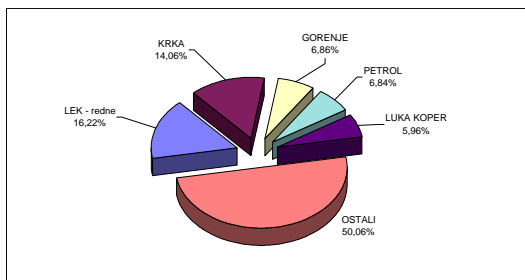

NAJPROMETNEJŠE OBVEZNICE NA VSEH TRGIH LJUBLJANSKE BORZE

IZDAJATELJ	PROMET (BREZ SVEŽNJEV)	TRŽNA KAPITALIZACIJA NA 31.3.2002	ŠTEVILO POSLOV (BREZ SVEŽNJEV)
SLOVENSKA ODŠKODNINSKA DRUŽBA 2.IZDAJA	1.237.881.520 SIT	69.846.867.302 SIT	588
REPUBLIKA SLOVENIJA 27. IZDAJA	257.015.351 SIT	17.629.000.000 SIT	40
REPUBLIKA SLOVENIJA 29. IZDAJA	113.786.860 SIT	7.381.892.604 SIT	29
REPUBLIKA SLOVENIJA 31. IZDAJA	103.300.000 SIT	3.044.953.440 SIT	3
REPUBLIKA SLOVENIJA 4. IZDAJA	80.109.524 SIT	31.298.722.062 SIT	44
OSTALI	475.422.848 SIT	313.437.065.123 SIT	235
SKUPAJ	2.267.516.103 SIT	442.638.500.531 SIT	939

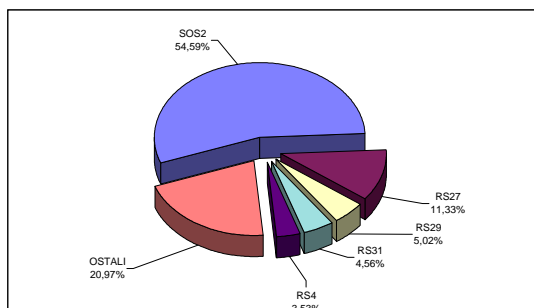

NAJPROMETNEJŠE POOBLAŠČENE INVESTICIJSKE DRUŽBE

PID	PROMET (BREZ SVEŽNJEV)	TRŽNA KAPITALIZACIJA NA 31.3.2002	ŠTEVILO POSLOV (BREZ SVEŽNJEV)
INFOND ZLAT	795.515.941 SIT	23.438.350.722 SIT	2.051
TRIGLAV STEBER 1	333.768.874 SIT	21.918.112.917 SIT	1.059
ZVON ENA	329.612.166 SIT	12.663.286.761 SIT	1.274
NFD 1	188.693.264 SIT	21.353.968.294 SIT	1.175
MAKSIMA 1	186.319.665 SIT	14.944.257.842 SIT	973
OSTALI	1.308.466.908 SIT	102.794.639.848 SIT	11.683
SKUPAJ	3.142.376.818 SIT	197.112.616.384 SIT	18.215

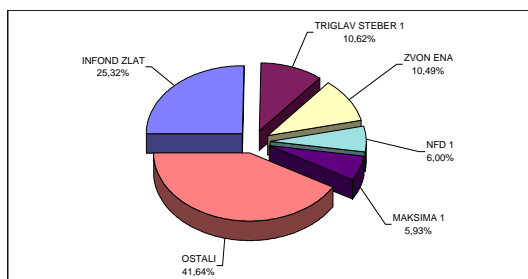

C4) PROMET ČLANOV LJUBLJANSKE BORZE V MARCU 2002

	Član	Borzni trg (v SIT)	Prosti trg (v SIT)	Skupaj (v SIT)	% od skupnega prometa
1	PERSPEKTIVA BPD D.D.	5.943.531.268 SIT	1.425.388.328 SIT	7.368.919.596 SIT	9,87%
2	ABANKA D.D. LJUBLJANA	3.005.145.993 SIT	2.874.807.224 SIT	5.879.953.217 SIT	7,88%
3	NLB D.D.	4.490.319.193 SIT	1.234.524.576 SIT	5.724.843.770 SIT	7,67%
4	FACTOR BANKA D.D.	1.179.429.682 SIT	3.700.374.917 SIT	4.879.804.599 SIT	6,54%
5	PROBANKA D.D.	2.015.206.051 SIT	2.632.718.175 SIT	4.647.924.225 SIT	6,23%
6	POTEZA D.D.	2.416.389.085 SIT	1.722.322.334 SIT	4.138.711.418 SIT	5,54%
7	AC - BORZNO POSREDNIŠKA HIŠA D.D.	2.134.589.332 SIT	1.904.256.283 SIT	4.038.845.615 SIT	5,41%
8	PUBLIKUM D.D.	2.835.222.166 SIT	1.054.193.211 SIT	3.889.415.377 SIT	5,21%
9	ILIRIKA D.D.	2.206.123.738 SIT	1.674.142.038 SIT	3.880.265.776 SIT	5,20%
10	EBROKERS D.D.	291.673.622 SIT	3.443.040.989 SIT	3.734.714.611 SIT	5,00%
11	BANKA VIPA D.D.	2.724.847.501 SIT	228.709.954 SIT	2.953.557.456 SIT	3,96%
12	MARIBORSKA BPH D.O.O.	1.867.257.607 SIT	1.064.985.424 SIT	2.932.243.031 SIT	3,93%
13	BANK AUSTRIA CREDITANSTALT D.D. LJUBLJAN	2.227.400.345 SIT	200.043.801 SIT	2.427.444.146 SIT	3,25%
14	SKB BANKA D.D.	2.031.187.634 SIT	180.048.729 SIT	2.211.236.363 SIT	2,96%
15	MEDVEŠEK PUŠNIK, D.D.	1.494.017.913 SIT	330.332.617 SIT	1.824.350.530 SIT	2,44%
16	PFC INTERFIN, d.o.o.	1.305.017.051 SIT	243.770.934 SIT	1.548.787.985 SIT	2,07%
17	PM&A BPD D.D.	870.759.029 SIT	543.296.281 SIT	1.414.055.310 SIT	1,89%
18	ARGONOS BPH D.O.O.	673.855.207 SIT	689.957.667 SIT	1.363.812.874 SIT	1,83%
19	KREKOVA BANKA D.D.	483.447.657 SIT	843.540.689 SIT	1.326.988.347 SIT	1,78%
20	Gorenjska BPD D.D.	774.879.754 SIT	528.772.909 SIT	1.303.652.663 SIT	1,75%
21	B P H D.O.O.	699.994.966 SIT	571.224.779 SIT	1.271.219.745 SIT	1,70%
22	ZADRUŽNA KMETIJSKA BANKA D.D.	861.567.474 SIT	396.432.600 SIT	1.258.000.074 SIT	1,69%
23	CERTIUS BPH D.O.O.	653.547.447 SIT	519.003.077 SIT	1.172.550.524 SIT	1,57%
24	COGITO BIS B.H. D.O.O.	320.490.930 SIT	788.665.134 SIT	1.109.156.063 SIT	1,49%
25	BANKA KOPER D.D.	668.354.855 SIT	96.192.280 SIT	764.547.135 SIT	1,02%
26	MOJA DELNICA BPH D.D.	414.716.049 SIT	234.470.282 SIT	649.186.331 SIT	0,87%
27	CELJSKA BPH D.O.O.	319.068.433 SIT	210.340.409 SIT	529.408.842 SIT	0,71%
28	VERITAS BH D.O.O.	76.616.747 SIT	189.340.758 SIT	265.957.505 SIT	0,36%
29	IT MODRA HIŠA D.O.O.	40.793.523 SIT	52.681.644 SIT	93.475.167 SIT	0,13%
30	GORENJSKA BANKA D.D.	13.458.347 SIT	31.823.870 SIT	45.282.218 SIT	0,06%
	Skupaj	45.038.908.600 SIT	29.609.401.912 SIT	74.648.310.512 SIT	100,00%

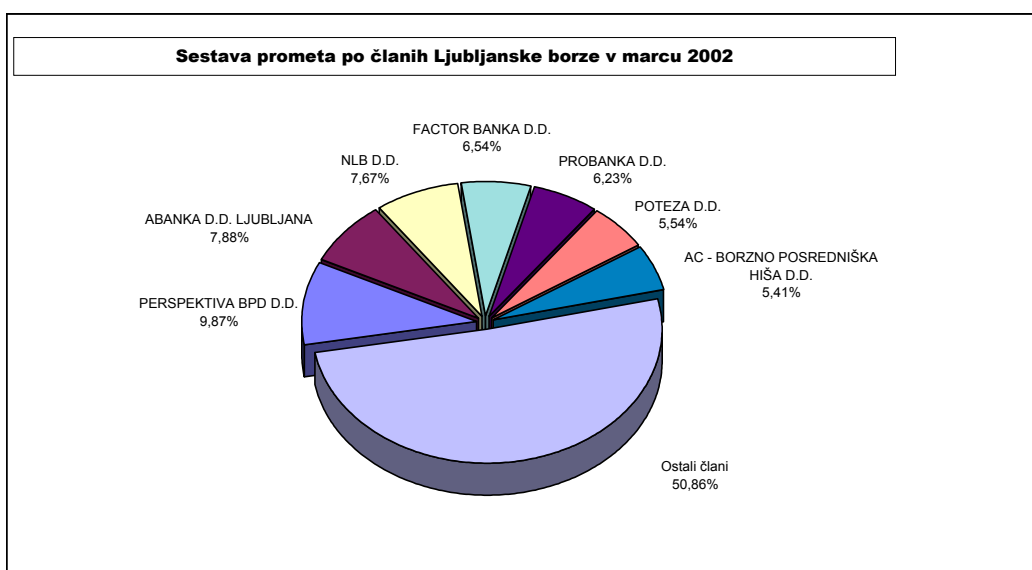

C5) PROMET V LETU 2001 IN 2002

MESEČNI PROMET NA BORZNEM TRGU

LETO 2001 Mesec	Število dni trgovanja	Promet (v SIT)			Število poslov	
		v mesecu	povprečje na dan	povprečje na posel	v mesecu	povprečje na dan
Januar	21	19.859.854.808	945.707.372	2.028.793	9.789	466
Februar	19	12.525.024.737	659.211.828	1.725.923	7.257	382
Marec	22	10.801.883.219	490.994.692	1.467.049	7.363	335
April	19	11.622.847.951	611.728.840	1.906.635	6.096	321
Maj	21	17.542.247.620	835.345.125	2.499.252	7.019	334
Junij	20	17.166.334.022	858.316.701	2.281.544	7.524	376
Julij	22	24.675.174.458	1.121.598.839	2.788.786	8.848	402
Avgust	22	12.900.872.510	586.403.296	1.434.227	8.995	409
September	20	23.082.322.152	1.154.116.108	2.045.217	11.286	564
Oktober	22	22.564.375.151	1.025.653.416	2.247.448	10.040	456
November	21	28.125.663.189	1.339.317.295	2.966.216	9.482	452
December	18	32.432.636.267	1.801.813.126	3.064.598	10.583	588
SKUPAJ	247	233.299.236.084	11.430.206.636	26.455.687	104.282	5.085
POVPREČJE 2001	20,58	19.441.603.007	944.531.320	2.237.196	8.690	422
LETO 2002						
Januar	21	23.391.290.219	1.113.870.963	1.581.668	14.789	704
Februar	19	17.550.952.342	923.734.334	2.439.326	7.195	379
Marec	21	22.519.454.300	1.072.354.967	1.881.482	11.969	570
SKUPAJ	61	63.461.696.861	3.109.960.263	5.902.476	33.953	1.653
POVPREČJE 2002	20,33	21.153.898.954	1.040.355.686	1.869.104	11.318	557

MESEČNI PROMET NA PROSTEM TRGU

LETO 2001 Mesec	Število dni trgovanja	Promet (v SIT)			Število poslov	
		v mesecu	povprečje na dan	povprečje na posel	v mesecu	povprečje na dan
Januar	21	13.407.910.913	638.471.948	783.997	17.102	814
Februar	19	6.211.656.272	326.929.277	261.841	23.723	1.249
Marec	22	7.241.224.971	329.146.590	293.131	24.703	1.123
April	19	5.890.406.532	310.021.396	333.130	17.682	931
Maj	21	8.571.753.552	408.178.741	504.636	16.986	809
Junij	20	14.650.016.959	732.500.848	1.097.626	13.347	667
Julij	22	6.131.352.699	278.697.850	395.546	15.501	705
Avgust	22	5.866.333.197	266.651.509	335.737	17.473	794
September	20	12.785.330.977	639.266.549	730.340	17.506	875
Oktober	22	8.332.570.331	378.753.197	481.874	17.292	786
November	21	12.103.862.821	576.374.420	649.837	18.626	887
December	18	14.151.915.892	786.217.550	888.158	15.934	885
SKUPAJ	247	115.344.335.116	5.671.209.874	6.755.854	215.875	10.525
POVPREČJE 2001	20,58	9.612.027.926	466.981.114	534.311	17.990	874
LETO 2002						
Januar	21	6.646.213.927	316.486.377	369.501	17.987	857
Februar	19	13.109.093.513	689.952.290	533.584	24.568	1.293
Marec	21	14.804.700.956	704.985.760	501.446	29.524	1.406
SKUPAJ	61	34.560.008.396	1.711.424.427	1.404.531	72.079	3.555
POVPREČJE 2002	20,33	11.520.002.799	566.557.515	479.474	24.026	1.182

* Vključuje promet z delnicami, obveznicami, pidi, kratkoročnimi vrednostnimi papirji in pokojninskimi boni.

PROMET Z VREDNOSTNIMI PAPIRJI NA VSEH TRGIH LJUBLJANSKE BORZE V LETIH

Skupni promet in število poslov

Leto	Število dni trgovanja	Promet (v SIT)			Število poslov	
		v letu	povprečje na dan	povprečje na posel	v letu	povprečje na dan
2002	61	98.021.705.257	1.606.913.201	924.454	106.032	1.738
2001	247	348.643.571.200	1.411.512.434	1.088.977	320.157	1.296
2000	249	269.617.104.598	1.082.799.617	679.818	396.602	1.593
1999	254	265.671.058.734	1.045.949.050	594.292	447.038	1.760
1998	252	173.374.959.032	687.995.869	729.680	237.604	943

Povprečni promet in število poslov

Leto	Promet (v SIT)			Število poslov	
	na mesec	na dan	na posel	na mesec	na dan
2002	32.673.901.752	1.606.913.201	924.454	35.344	1.738
2001	29.053.630.933	1.411.512.434	1.088.977	26.680	1.296
2000	22.468.092.050	1.082.799.617	679.818	33.050	1.593
1999	22.139.254.895	1.045.949.050	594.292	37.253	1.760
1998	14.447.913.253	687.995.869	729.680	19.800	943

SESTAVA PROMETA

MESEČNI PROMET PO SEGMENTIH NA LJUBLJANSKI BORZI V TEKOČEM LETU (v SIT)

MESEC	BORZNI TRG	PROSTI TRG (DELNICE IN OBVEZNICE)	KRATK.VP	POKOJNINSKI BONI	INV.DRUŽBE	SKUPAJ
LETO 2001						
Marec	10.801.883.219	3.012.466.600	0	116.114.180	4.112.644.192	18.043.108.191
April	11.622.847.948	2.496.461.297	49.625.000	55.701.329	3.288.618.901	17.513.254.475
Maj	17.542.247.617	3.886.750.028	349.983.000	100.605.853	4.234.414.665	26.114.001.163
Junij	17.166.334.022	6.090.600.891	0	57.843.995	8.501.572.073	31.816.350.981
Julij	24.675.174.458	4.180.182.541	0	144.759.666	1.806.410.492	30.806.527.157
Avgust	12.900.872.510	3.418.962.967	0	81.180.038	2.366.190.192	18.767.205.707
September	23.082.322.152	9.074.891.442	5.226.900	88.671.856	3.616.540.779	35.867.653.129
Oktober	22.564.375.151	4.170.491.080	0	177.349.000	3.984.730.251	30.896.945.482
November	28.125.663.189	6.354.583.073	1.186.377.900	205.917.427	4.356.984.421	40.229.526.010
December	32.432.636.267	6.567.949.629	997.578.500	291.528.880	6.294.858.883	46.584.552.159
SKUPAJ 2001	233.299.236.078	55.460.187.501	2.830.059.212	1.651.884.886	55.402.203.507	348.643.571.184
LETO 2002						
Januar	23.391.290.219	3.630.585.718	0	300.189.904	2.715.438.305	30.037.504.146
Februar	17.550.952.342	5.666.944.866	0	202.860.548	7.239.288.099	30.660.045.855
Marec	22.519.454.300	6.239.922.171	0	344.193.724	8.220.585.061	37.324.155.256
SKUPAJ 2002	63.461.696.861	15.537.452.755	0	847.244.176	18.175.311.465	98.021.705.257

MESEČNI PROMET Z VREDNOSTNIMI PAPIRJI NA VSEH TRGIH LJUBLJANSKE BORZE V TEKOČEM LETU (v SIT)

MESEC	DELNICE	OBVEZNICE	KRATKOROČNI VP	POKOJNINSKI BONI	INV.DRUŽBE	SKUPAJ
LETO 2001						
Marec	10.517.637.139	3.296.712.680	0	116.114.180	4.112.644.192	18.043.108.191
April	10.034.783.459	4.084.525.785	49.625.000	55.701.329	3.288.618.902	17.513.254.475
Maj	17.834.968.827	3.594.028.819	349.983.000	100.605.853	4.234.414.665	26.114.001.164
Junij	20.351.552.526	2.905.382.387	0	57.843.995	8.501.572.073	31.816.350.981
Julij	24.652.522.010	4.202.834.989	0	144.759.666	1.806.410.492	30.806.527.157
Avgust	13.199.051.688	3.120.783.789	0	81.180.038	2.366.190.192	18.767.205.707
September	30.065.871.531	2.091.342.063	5.226.900	88.671.856	3.616.540.779	35.867.653.129
Oktober	22.465.252.348	4.269.613.883	0	177.349.000	3.984.730.251	30.896.945.482
November	30.142.626.414	4.337.619.848	1.186.377.900	205.917.427	4.356.984.421	40.229.526.010
December	28.629.204.237	10.371.381.659	997.578.500	291.528.880	6.294.858.883	46.584.552.159
SKUPAJ 2001	237.139.716.649	51.619.706.929	2.830.059.212	1.651.884.886	55.402.203.508	348.643.571.184
LETO 2002						
Januar	20.088.306.092	6.933.569.845	0	300.189.904	2.715.438.305	30.037.504.146
Februar	14.684.432.056	8.533.465.152	0	202.860.548	7.239.288.099	30.660.045.855
Marec	20.242.259.104	8.517.117.367	0	344.193.724	8.220.585.061	37.324.155.256
SKUPAJ 2002	55.014.997.252	23.984.152.364	0	847.244.176	18.175.311.465	98.021.705.257

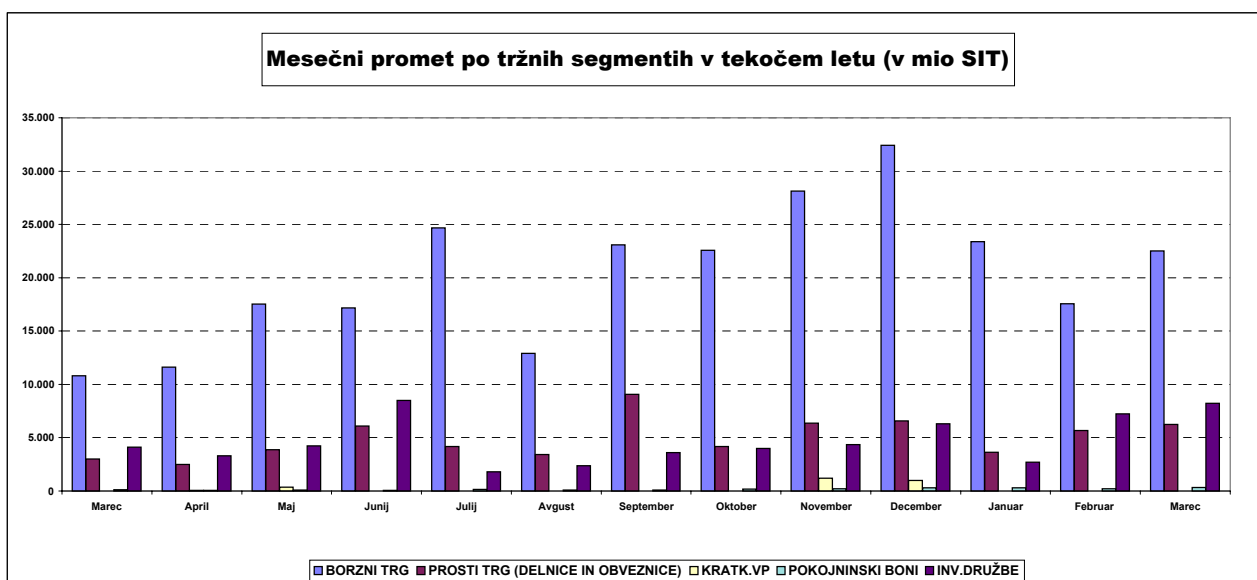

D) TRŽNA KAPITALIZACIJA

TRŽNA KAPITALIZACIJA - BORZNA KOTACIJA v SIT

	31.03.2001	31.12.2001	28.02.2002	31.03.2002	Indeks 31.3.2002 / 28.2.2002	Indeks 31.3.2002 / 31.12.2001	Indeks 31.3.2002 / 31.3.2001	DELEŽ
DELNICE	561.649.443.387	697.253.506.985	699.767.694.519	791.653.510.558	113	114	141	68,69%
Banke	52.862.214.229	79.442.339.672	58.678.046.682	56.286.032.718	96	71	106	7,11%
Podjetja	508.787.229.158	617.811.167.313	641.089.647.838	735.367.477.840	115	119	145	92,89%
OBVEZNICE	248.725.932.775	288.037.807.017	343.351.538.479	360.769.140.572	105	125	145	31,31%
Država	197.809.551.134	228.546.965.439	284.575.253.283	302.568.877.680	106	132	153	83,87%
Banke	42.404.275.848	51.348.800.666	50.784.153.338	50.185.690.369	99	98	118	13,91%
Podjetja	8.512.105.793	8.142.040.911	7.992.131.858	8.014.572.523	100	98	94	2,22%
SKUPAJ	810.375.376.162	985.291.314.002	1.043.119.232.998	1.152.422.651.130	110	117	142	100,00%

TRŽNA KAPITALIZACIJA - PROSTI TRG v SIT

	31.03.2001	31.12.2001	28.02.2002	31.03.2002	Indeks 31.3.2002 / 28.2.2002	Indeks 31.3.2002 / 31.12.2001	Indeks 31.3.2002 / 31.3.2001	DELEŽ
DELNICE	124.929.895.929	152.735.137.497	173.579.609.312	181.586.527.180	105	119	145	38,92%
Banke	1.517.700.000	1.517.700.000	1.517.700.000	1.517.700.000	100	100	100	0,84%
Podjetja	123.412.195.929	151.217.437.497	172.061.909.312	180.068.827.180	105	119	146	99,16%
OBVEZNICE	46.640.759.078	72.881.061.519	78.411.055.315	81.869.359.959	104	112	176	17,55%
Država	35.990.364.000	62.524.585.291	68.134.775.409	71.832.043.075	105	115	200	87,74%
Občine	283.700.314	22.786.828	22.992.648	23.073.079	100	101	8	0,03%
Banke	5.009.277.346	4.856.624.595	4.726.840.793	4.735.959.437	100	98	95	5,78%
Podjetja	5.357.417.418	5.477.064.804	5.526.446.465	5.278.284.367	96	96	99	6,45%
POKOJNINSKI BONI	5.886.720.662	6.693.138.166	6.903.666.280	5.977.579.129	87	89	102	1,28%
INVESTICIJSKE DRUŽBE	152.235.305.487	162.367.936.564	179.232.746.952	197.112.616.384	110	121	129	42,25%
SKUPAJ *	329.692.681.156	394.677.273.745	438.127.077.859	466.546.082.652	106	118	142	100,00%
SKUPAJ DELNICE	686.579.339.316	849.988.644.482	873.347.303.832	973.240.037.739	111	115	142	60,11%
SKUPAJ OBVEZNICE	295.366.691.853	360.918.868.536	421.762.593.794	442.638.500.531	105	123	150	27,34%
POKOJNINSKI BONI	5.886.720.662	6.693.138.166	6.903.666.280	5.977.579.129	87	89	102	0,37%
INVESTICIJSKE DRUŽBE	152.235.305.487	162.367.936.564	179.232.746.952	197.112.616.384	110	121	129	12,18%
NA LJUBLJANSKI BORZI *	1.140.068.057.318	1.379.968.587.748	1.481.246.310.858	1.618.968.733.782	109	117	142	100,00%

* v tržni kapitalizaciji so vključene investicijske družbe

DEVIZNI TEČAJI:

1USD=242,5931 SIT na 30.03.2001	1USD=250,9458 SIT na 31.12.2001	1USD=258,1494 SIT na 28.2.2002	1USD=257,2095 SIT na 29.3.2002
1EUR=215,1316 SIT na 30.03.2001	1EUR=221,4095 SIT na 31.12.2001	1EUR=223,3767 SIT na 28.2.2002	1EUR=224,1581 SIT na 29.3.2002

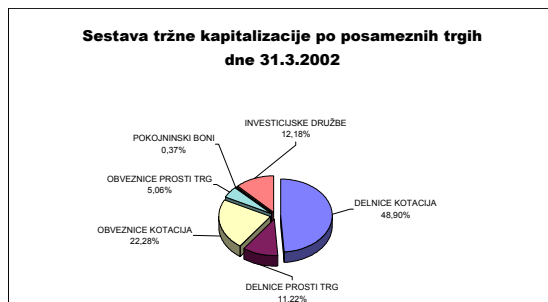

D1) TRŽNA KAPITALIZACIJA DELNIC - BORZNA KOTACIJA

Izdaja	Št. delnic, ki kotirajo	Št. delnic celotnega razreda	Delež delnic na organiz. trgu	Tečaj na 31.3.2002	Tržna kapitalizacija na 31.3.2002 (v SIT)	Tržna kapitalizacija na 31.3.2002 (v EUR)	Tržna kapitalizacija na 31.3.2002 (v USD)
Redne delnice	-	-	-	-	781.154.158.234	3.484.835.740	3.037.034.628
1 KRKA	3.542.612	3.542.612	100,00%	33.679 SIT	119.310.247.929	532.259.365	463.864.079
2 LEK	1.790.623	1.792.782	99,88%	53.403 SIT	95.623.744.758	426.590.628	371.773.767
3 MERCATOR	3.208.504	3.208.504	100,00%	19.478 SIT	62.496.363.888	278.804.843	242.978.443
4 PETROL	2.086.301	2.086.301	100,00%	29.942 SIT	62.468.775.610	278.681.768	242.871.183
5 GORENJE	12.200.000	12.200.000	100,00%	2.993 SIT	36.513.502.000	162.891.736	141.960.161
6 PIVOVARNA LAŠKO	6.363.405	6.363.405	100,00%	5.703 SIT	36.287.571.549	161.883.829	141.081.770
7 SAVA	1.720.987	1.720.987	100,00%	20.421 SIT	35.143.518.293	156.780.051	136.633.827
8 ISTRABENZ	5.180.000	5.180.000	100,00%	6.524 SIT	33.793.335.800	150.756.702	131.384.478
9 INTEREUROPA	7.210.700	7.210.700	100,00%	4.639 SIT	33.452.023.654	149.234.061	130.057.497
10 BANKA KOPER	531.359	531.359	100,00%	60.002 SIT	31.882.602.718	142.232.660	123.955.774
11 LUKA KOPER	7.140.000	7.140.000	100,00%	4.270 SIT	30.488.585.400	136.013.757	118.536.000
12 PIVOVARNA UNION	451.114	451.114	100,00%	67.001 SIT	30.225.201.893	134.838.767	117.511.997
13 SKB BANKA	12.649.200	12.649.200	100,00%	1.650 SIT	20.871.180.000	93.109.194	81.144.670
14 DROGA PORTOROŽ	282.768	282.768	100,00%	63.840 SIT	18.051.863.877	80.531.838	70.183.504
15 MERKUR	912.585	912.585	100,00%	17.764 SIT	16.211.552.352	72.321.956	63.028.591
16 KOLINSKA	3.166.992	3.169.525	99,92%	3.993 SIT	12.645.165.658	56.411.817	49.162.903
17 BLAGOV.TRGOVINSKI CENTER BTC	725.828	725.828	100,00%	16.500 SIT	11.976.162.000	53.427.300	46.561.896
18 DELO	667.464	593.549	112,45%	17.900 SIT	11.947.605.600	53.299.906	46.450.872
19 TERME ČATEŽ	449.981	449.981	100,00%	19.899 SIT	8.953.996.426	39.945.005	34.812.075
20 ŽITO	348.765	348.765	100,00%	23.233 SIT	8.102.721.227	36.147.350	31.502.418
21 ETOL	274.576	274.576	100,00%	28.800 SIT	7.907.788.800	35.277.729	30.744.544
22 SALUS - SERIJA B	124.970	125.000	99,98%	60.000 SIT	7.498.200.000	33.450.498	29.152.111
23 RADENSKA	5.061.856	5.061.856	100,00%	1.456 SIT	7.372.238.934	32.888.568	28.662.390
24 AERODROM	1.936.229	1.936.229	100,00%	3.696 SIT	7.155.450.443	31.921.445	27.819.542
25 KOMPAS MTS	3.526.714	3.526.714	100,00%	1.647 SIT	5.807.722.081	25.909.044	22.579.734
26 ŽIVILA KRANJ	319.997	319.997	100,00%	16.097 SIT	5.151.122.908	22.979.865	20.026.954
27 ZDRAVILIŠČE MORAVSKE TOPLICE	2.861.843	2.861.843	100,00%	1.766 SIT	5.053.184.804	22.542.950	19.646.183
28 MLINOTEST	2.389.177	2.389.177	100,00%	1.741 SIT	4.159.389.915	18.555.608	16.171.214
29 EMONA OBALA KOPER	1.741.456	1.741.456	100,00%	2.246 SIT	3.911.571.394	17.450.056	15.207.725
30 COMET	1.700.688	1.700.688	100,00%	2.100 SIT	3.571.444.800	15.932.705	13.885.353
31 DELO PRODAJA	593.549	667.464	88,93%	5.606 SIT	3.327.595.952	14.844.862	12.937.298
32 KOLONIALE VELETROGOVINA	650.516	650.516	100,00%	1.720 SIT	1.118.887.520	4.991.511	4.350.102
33 GRADB.PODJETJE GROSUPLJE	199.411	199.411	100,00%	5.480 SIT	1.092.772.280	4.875.007	4.248.569
34 TEHNOUNION	84.005	84.005	100,00%	8.990 SIT	755.204.950	3.369.073	2.936.147
35 GEODETSKI ZAVOD SLOVENIJE	379.820	379.820	100,00%	1.812 SIT	688.081.912	3.069.628	2.675.181
36 NIKA	186.695	186.695	100,00%	738 SIT	137.780.910	614.660	535.676
Prednostne delnice	-	-	-	-	10.499.352.325	46.839.049	40.820.235
1 LEK	138.820	140.394	98,88%	50.188 SIT	6.967.102.325	31.081.198	27.087.267
2 PROBANKA	400.000	400.000	100,00%	4.950 SIT	1.980.000.000	8.833.051	7.698.005
3 BANKA VIPA	17.500	17.500	100,00%	88.700 SIT	1.552.250.000	6.924.800	6.034.964
SKUPAJ DELNICE	-	-	-	-	791.653.510.558	3.531.674.789	3.077.854.864

DEVIZNI TEČAJI

1 USD=	257,2095 SIT na 29.3.2002
1 EUR=	224,1581 SIT na 29.3.2002

TRŽNA KAPITALIZACIJA DELNIC - PROSTI TRG

Izdaja	Število trgovanih delnic	Št. izdanih delnic razreda	Borzi javljen delež delnic na organiz. trgu	Tečaj na 31.3.2002	Tržna kapitalizacija na 31.3.2002 (v SIT)	Tržna kapitalizacija na 31.3.2002 (v EUR)	Tržna kapitalizacija na 31.3.2002 (v USD)
Redne delnice	-	-	-	-	179.445.563.597	800.531.248	697.663.047
1 CINKARNA	812.477	814.626	99,74%	16.037 SIT	13.029.848.020	58.127.937	50.658.502
2 HELIOS	219.861	219.861	100,00%	55.491 SIT	12.200.410.086	54.427.701	47.433.746
3 CEMENTARNA TRBOVLJE	176.600	176.600	100,00%	58.000 SIT	10.242.800.000	45.694.534	39.822.790
4 KD HOLDING	924.969	924.969	100,00%	9.923 SIT	9.178.698.629	40.947.432	35.685.691
5 BELINKA HOLDING	2.702.532	2.702.532	100,00%	2.700 SIT	7.296.836.400	32.552.187	28.369.234
6 JUTEKS	641.432	641.432	100,00%	9.817 SIT	6.296.828.901	28.091.017	24.481.323
7 VALKARTON	852.097	852.156	99,99%	7.326 SIT	6.242.317.766	27.847.835	24.269.390
8 DZS	1.429.368	1.686.384	84,76%	3.889 SIT	5.558.654.922	24.797.921	21.611.390
9 LESNINA	76.495	76.495	100,00%	70.000 SIT	5.354.650.000	23.887.827	20.818.243
10 GRAND HOTEL UNION	1.814.613	1.814.613	100,00%	2.536 SIT	4.602.167.052	20.530.898	17.892.679
11 TOSAMA	295.670	295.670	100,00%	14.437 SIT	4.268.658.751	19.043.072	16.596.038
12 MARINA PORTOROŽ	313.932	313.932	100,00%	13.500 SIT	4.238.082.000	18.906.665	16.477.160
13 FRUCTAL	2.504.151	2.505.613	99,94%	1.660 SIT	4.157.141.075	18.545.576	16.162.471
14 HOTELI PALACE	2.346.102	2.346.102	100,00%	1.500 SIT	3.519.153.000	15.699.424	13.682.049
15 NAMA	2.861.310	2.861.310	100,00%	1.151 SIT	3.293.367.810	14.692.165	12.804.223
16 CETIS	200.000	220.642	90,64%	15.420 SIT	3.084.000.000	13.758.147	11.990.226
17 AKTIVA AVANT	4.814.478	4.814.478	100,00%	580 SIT	2.791.001.041	12.451.038	10.851.081
18 JATA-MESO	119.602	119.602	100,00%	22.992 SIT	2.749.915.496	12.267.750	10.691.345
19 GORENJSKI TISK	960.176	1.070.328	89,71%	2.750 SIT	2.640.484.000	11.779.561	10.265.888
20 MEDALJON	1.734.000	1.734.000	100,00%	1.368 SIT	2.372.198.700	10.582.703	9.222.827
21 KMETIJSKI KOMBINAT PTUJ	2.531.109	2.531.109	100,00%	906 SIT	2.293.792.220	10.232.921	8.917.992
22 JATA EMONA	3.197.534	3.197.534	100,00%	692 SIT	2.213.077.232	9.872.841	8.604.182
23 SLOVENIJALES	303.777	304.004	99,93%	7.205 SIT	2.188.613.039	9.763.703	8.509.068
24 SATURNUS AVTOOPREMA	483.061	647.122	74,65%	4.500 SIT	2.173.774.500	9.697.506	8.451.377
25 TUB SWATY	288.940	288.940	100,00%	7.500 SIT	2.167.050.000	9.667.507	8.425.233
26 MESNA INDUSTRIJA PRIMORSKE	1.478.742	1.478.742	100,00%	1.450 SIT	2.144.175.900	9.565.463	8.336.301
27 LIP BLEĐ	2.155.899	2.155.899	100,00%	929 SIT	2.002.636.140	8.934.034	7.786.012
28 MITOL	770.509	770.509	100,00%	2.510 SIT	1.933.977.590	8.627.739	7.519.075
29 KD GROUP, finančna družba	99.972	99.972	100,00%	19.001 SIT	1.899.567.972	8.474.233	7.385.295
30 PINUS RAČE	148.203	148.203	100,00%	12.399 SIT	1.837.568.997	8.197.647	7.144.250
31 PLAMA - PUR	686.798	686.798	100,00%	2.604 SIT	1.788.490.672	7.978.702	6.953.439
32 LIV POSTOJNA	161.600	161.600	100,00%	10.581 SIT	1.709.879.904	7.628.009	6.647.810
33 COLOR	803.701	950.391	84,57%	1.937 SIT	1.556.825.096	6.945.210	6.052.751
34 SATURNUS EMBALAŽA	84.064	85.929	97,83%	18.001 SIT	1.513.249.514	6.750.813	5.883.334
35 KS1 - NALOŽBE	4.178.783	4.178.783	100,00%	352 SIT	1.470.931.616	6.562.027	5.718.807
36 MELAMIN	466.489	466.489	100,00%	3.033 SIT	1.414.679.206	6.311.078	5.500.105
37 INTERTRADE ITA	69.531	69.531	100,00%	20.000 SIT	1.390.620.000	6.203.746	5.406.565
38 KOVINOTEHNA	4.124.504	4.124.504	100,00%	320 SIT	1.319.717.545	5.887.441	5.130.905
39 INTERTRADE ITS	1.260.000	1.260.000	100,00%	1.000 SIT	1.260.000.000	5.621.033	4.898.730
40 KD INVESTMENTS	20.000	20.000	100,00%	60.000 SIT	1.200.000.000	5.353.364	4.665.458
41 HIPOTEKARNA BANKA	300.000	300.000	100,00%	3.999 SIT	1.199.700.000	5.352.026	4.664.291
42 GEA TOVARNA OLJA	660.348	846.600	78,00%	1.776 SIT	1.172.936.532	5.232.631	4.560.238
43 POM-INVEST	2.241.983	2.241.983	100,00%	501 SIT	1.123.233.483	5.010.898	4.366.998
44 JADRAN	226.334	226.334	100,00%	4.850 SIT	1.097.719.900	4.897.079	4.267.805
45 TOPLICE DOBRNA	682.010	692.542	98,48%	1.600 SIT	1.091.216.000	4.868.064	4.242.518
46 CERTIUS HOLDING	1.875.377	1.875.377	100,00%	545 SIT	1.022.080.465	4.559.641	3.973.728
47 KOMPAS HOTELI KG	162.700	162.700	100,00%	6.000 SIT	976.200.000	4.354.962	3.795.350
48 JAVOR PIVKA	1.194.700	1.194.700	100,00%	758 SIT	905.224.190	4.038.329	3.519.404
49 MERCATA HOLDING	2.898.918	2.898.917	100,00%	302 SIT	875.154.355	3.904.183	3.402.496
50 CM CELJE	64.357	64.357	100,00%	13.510 SIT	869.469.506	3.878.823	3.380.394
51 MERCATA 1 HOLDING	2.693.249	2.693.249	100,00%	305 SIT	821.440.945	3.664.561	3.193.665
52 NIKO ŽELEZNIKI	35.875	35.875	100,00%	22.000 SIT	789.250.000	3.520.952	3.068.510
53 GORIŠKE OPEKARNE	392.725	523.634	75,00%	2.000 SIT	785.450.000	3.504.000	3.053.736
54 KEMA PUCONCI	217.346	217.346	100,00%	3.451 SIT	750.061.046	3.346.125	2.916.148
55 TOVARNA SLADKORJA ORMOŽ	497.163	497.163	100,00%	1.500 SIT	745.744.500	3.326.868	2.899.366
56 GOZDNO GOSPODARSTVO POSTOJNA	686.273	686.273	100,00%	1.050 SIT	720.641.552	3.214.881	2.801.769
57 POTROŠNIK	614.973	730.495	84,19%	1.100 SIT	676.470.300	3.017.827	2.630.036
58 GOZDNO GOSPODARSTVO BLEĐ	489.520	611.900	80,00%	1.311 SIT	641.760.720	2.862.983	2.495.089
59 OLJARICA	70.404	70.404	100,00%	9.000 SIT	633.636.000	2.826.737	2.463.502
60 DANA	356.128	404.231	88,10%	1.760 SIT	626.824.454	2.796.350	2.437.019
61 INTARA	101.000	101.000	100,00%	5.900 SIT	595.879.800	2.658.301	2.316.710
62 NOVOLIT	224.298	224.298	100,00%	2.578 SIT	578.240.244	2.579.609	2.248.129
63 AVTO CELJE	418.077	418.077	100,00%	1.317 SIT	550.511.251	2.455.906	2.140.322
64 KOŠAKI TMI MARIBOR	43.236	43.236	100,00%	12.500 SIT	540.450.000	2.411.022	2.101.205
65 TEKSTINA	1.127.293	1.503.057	75,00%	460 SIT	518.554.780	2.313.344	2.016.079

TRŽNA KAPITALIZACIJA DELNIC - PROSTI TRG

Izdaja	Število trgovanih delnic	Št. izdanih delnic razreda	Borzi javljen delež delnic na organiz. trgu	Tečaj na 31.3.2002	Tržna kapitalizacija na 31.3.2002 (v SIT)	Tržna kapitalizacija na 31.3.2002 (v EUR)	Tržna kapitalizacija na 31.3.2002 (v USD)
66 INLES RIBNICA	609.005	555.525	109,63%	800 SIT	487.204.000	2.173.484	1.894.191
67 MURALES	322.045	322.045	100,00%	1.499 SIT	482.745.455	2.153.594	1.876.857
68 KLASJE	835.600	835.600	100,00%	561 SIT	468.888.584	2.091.776	1.822.983
69 ELMO	708.000	708.000	100,00%	650 SIT	460.200.000	2.053.015	1.789.203
70 SVILANIT	408.487	410.407	99,53%	1.063 SIT	434.221.681	1.937.122	1.688.202
71 KRUH-PECIVO	654.040	654.040	100,00%	654 SIT	427.415.140	1.906.758	1.661.739
72 AVANT HOLDING	706.855	706.855	100,00%	600 SIT	424.183.686	1.892.342	1.649.176
73 RUDIS	516.996	599.143	86,29%	814 SIT	420.834.744	1.877.401	1.636.156
74 INTES	549.982	549.982	100,00%	739 SIT	406.491.696	1.813.415	1.580.391
75 UNITAS	145.115	173.377	83,70%	2.800 SIT	406.322.000	1.812.658	1.579.732
76 LESNINA EMMI	684.037	714.827	95,69%	590 SIT	403.581.830	1.800.434	1.569.078
77 PULSAR HOLDING	939.319	939.319	100,00%	400 SIT	375.727.600	1.676.172	1.460.784
78 CAPITA	582.021	582.021	100,00%	640 SIT	372.540.002	1.661.952	1.448.391
79 TUS KO-SI	229.456	229.456	100,00%	1.620 SIT	371.741.666	1.658.391	1.445.287
80 ALPETOUR POTOVALNA AGENCIJA	263.042	263.042	100,00%	1.321 SIT	347.607.373	1.550.724	1.351.456
81 SAVINJA MOZIRJE	105.780	105.780	100,00%	3.001 SIT	317.411.930	1.416.018	1.234.060
82 RTC KRVAVEC IMENSKE	205.734	205.734	100,00%	1.401 SIT	288.264.194	1.285.986	1.120.737
83 EGOLES ŠKOFJA LOKA	258.300	258.300	100,00%	1.110 SIT	286.713.000	1.279.066	1.114.706
84 HIDROTEHNIK	330.034	384.472	85,84%	751 SIT	247.855.534	1.105.718	963.633
85 INTEGRAL JESENICE	243.784	256.556	95,02%	950 SIT	231.594.800	1.033.176	900.413
86 AGROKOMBINAT MARIBOR	403.808	499.291	80,88%	550 SIT	222.094.400	990.794	863.477
87 DRAVINJSKI DOM	216.560	216.560	100,00%	1.000 SIT	216.560.000	966.104	841.960
88 BOHOR	209.170	263.067	79,51%	999 SIT	208.960.830	932.203	812.415
89 LIZ INŽENIRING	188.677	235.846	80,00%	1.093 SIT	206.299.432	920.330	802.068
90 DOM SMREKA	406.199	406.199	100,00%	507 SIT	205.751.979	917.888	799.939
91 ZDRAVILIŠČE ROGAŠKA	891.864	961.898	92,72%	210 SIT	187.291.440	835.533	728.167
92 ŽELEZARNA RAVNE - MONTER DRAVOGRAD	275.835	444.100	62,11%	660 SIT	182.106.267	812.401	708.008
93 CREINA	48.594	48.594	100,00%	3.462 SIT	168.208.131	750.400	653.973
94 MK TISKARNA	103.954	103.954	100,00%	1.530 SIT	159.049.620	709.542	618.366
95 UPIMO GROUP	215.000	215.000	100,00%	650 SIT	139.750.000	623.444	543.331
96 GEA COLLEGE	147.885	147.885	100,00%	900 SIT	133.096.500	593.762	517.463
97 SVILA	1.263.478	1.263.478	100,00%	99 SIT	124.957.974	557.455	485.822
98 MEDVEŠEK PUŠNIK	80.000	80.000	100,00%	1.550 SIT	124.000.000	553.181	482.097
99 IMP ČRPALKE	333.034	333.034	100,00%	302 SIT	100.609.571	448.833	391.158
100 GRADIS GP	304.750	304.750	100,00%	330 SIT	100.567.500	448.645	390.995
101 AVTOPREVOZNIŠTVO IN SERVISI	308.696	308.696	100,00%	250 SIT	77.174.000	344.284	300.043
102 ALPDOM	47.816	47.816	100,00%	1.450 SIT	69.333.200	309.305	269.559
103 GRAD PRESTRANEK	43.235	43.235	100,00%	1.510 SIT	65.284.850	291.245	253.820
104 MLAJ	67.062	93.000	72,11%	800 SIT	53.649.600	239.338	208.583
105 JELEN	50.849	67.798	75,00%	900 SIT	45.745.794	204.078	177.854
106 SIJAJ HRASTNIK	26.880	26.880	100,00%	1.199 SIT	32.229.120	143.779	125.303
107 RAZVOJNA DRUŽBA	21.948	21.948	100,00%	1.205 SIT	26.447.340	117.985	102.824
108 ZASAVSKI RAČUNSKI CENTER	43.466	70.700	61,48%	500 SIT	21.733.000	96.954	84.495
109 DADAS	31.320	31.320	100,00%	301 SIT	9.427.320	42.057	36.652
Prednostne delnice		-	-		2.140.963.583	9.551.132	8.323.812
1 KD HOLDING	266.413	266.413	100,00%	6.000 SIT	1.598.488.657	7.131.077	6.214.734
2 HIPOTEKARNA BANKA	79.500	79.500	100,00%	4.000 SIT	318.000.000	1.418.642	1.236.346
3 KOVINOTEHNA	527.955	527.955	100,00%	399 SIT	210.654.045	939.757	818.998
4 ZDRAVILIŠČE ROGAŠKA	27.818	30.000	92,73%	450 SIT	12.520.882	55.857	48.680
5 PRIMOFIN	10.000	10.000	100,00%	130 SIT	1.300.000	5.799	5.054
SKUPAJ					181.586.527.180	810.082.380	705.986.860

DEVIZNI TEČAJI	1 USD=	257,2095 SIT na 29.3.2002
	1 EUR=	224,1581 SIT na 29.3.2002

D2) TRŽNA KAPITALIZACIJA OBVEZNIC - BORZNA KOTACIJA

Izdaja	Št.izdanih obveznic po najmanjših apoenih	Tečaj na 31.3.2002	Ostanek dolga na 31.3.2002	Valuta ostanka dolga	Tržna kapitalizacija na 31.3.2002 (v SIT)	Tržna kapitalizacija na 31.3.2002 (v EUR)	Tržna kapitalizacija na 31.3.2002 (v USD)	
1	REPUBLIKA SLOVENIJA 10.IZDAJA	5.218.961	101,50	8.245,56	SIT	43.678.754.904	194.856.911	169.817.814
2	REPUBLIKA SLOVENIJA 4.IZDAJA	267.656	102,03	511,29	EUR	31.298.722.062	139.627.888	121.685.716
3	REPUBLIKA SLOVENIJA 27. IZDAJA	1.700.000	103,70	10.000,00	SIT	17.629.000.000	78.645.385	68.539.459
4	REPUBLIKA SLOVENIJA 34. IZDAJA	1.691.000	101,50	10.000,00	SIT	17.163.650.000	76.569.395	66.730.234
5	REPUBLIKA SLOVENIJA 35. IZDAJA	1.400.000	100,00	10.000,00	SIT	14.000.000.000	62.455.918	54.430.338
6	REPUBLIKA SLOVENIJA 13.IZDAJA	106.701	100,50	511,29	EUR	12.290.124.630	54.827.930	47.782.545
7	REPUBLIKA SLOVENIJA 18. IZDAJA	500.000	103,00	100,00	EUR	11.544.142.150	51.500.000	44.882.254
8	REPUBLIKA SLOVENIJA 26. IZDAJA	500.000	100,31	100,00	EUR	11.242.649.506	50.155.000	43.710.087
9	REPUBLIKA SLOVENIJA 24. IZDAJA	1.100.000	100,81	10.000,00	SIT	11.089.100.000	49.469.995	43.113.104
10	REPUBLIKA SLOVENIJA 28. IZDAJA	1.050.000	101,31	10.000,00	SIT	10.637.550.000	47.455.568	41.357.532
11	REPUBLIKA SLOVENIJA 12.IZDAJA	963.281	100,50	10.000,00	SIT	9.680.974.050	43.188.152	37.638.478
12	REPUBLIKA SLOVENIJA 15. IZDAJA I	89.813	104,00	100.000,00	SIT	9.340.552.000	41.669.482	36.314.957
13	REPUBLIKA SLOVENIJA 23. IZDAJA	400.000	103,00	100,00	EUR	9.235.313.720	41.200.000	35.905.803
14	REPUBLIKA SLOVENIJA 17. IZDAJA	900.000	102,50	10.000,00	SIT	9.225.000.000	41.153.989	35.865.705
15	REPUBLIKA SLOVENIJA 15. IZDAJA E	89.813	100,00	100.000,00	SIT	8.981.300.000	40.066.810	34.918.228
16	REPUBLIKA SLOVENIJA 22. IZDAJA	800.000	102,50	10.000,00	SIT	8.200.000.000	36.581.324	31.880.626
17	REPUBLIKA SLOVENIJA 25. IZDAJA	800.000	101,38	10.000,00	SIT	8.110.400.000	36.181.606	31.532.272
18	REPUBLIKA SLOVENIJA 29. IZDAJA	328.037	100,39	100,00	EUR	7.381.892.604	32.931.634	28.699.922
19	REPUBLIKA SLOVENIJA 14. IZDAJA	630.400	100,90	10.000,00	SIT	6.360.736.000	28.376.115	24.729.786
20	REPUBLIKA SLOVENIJA 20. IZDAJA	600.000	100,50	10.000,00	SIT	6.030.000.000	26.900.656	23.443.924
21	REPUBLIKA SLOVENIJA 16. IZDAJA	600.000	100,00	10.000,00	SIT	6.000.000.000	26.766.822	23.327.288
22	REPUBLIKA SLOVENIJA 19. IZDAJA	600.000	100,00	10.000,00	SIT	6.000.000.000	26.766.822	23.327.288
23	SLOVENSKA RAZVOJNA DRUŽBA	50.000	99,34	511,29	EUR	5.692.668.515	25.395.774	22.132.419
24	REPUBLIKA SLOVENIJA 32. IZDAJA	238.655	100,40	100,00	EUR	5.371.043.716	23.960.962	20.881.980
25	REPUBLIKA SLOVENIJA 15. IZDAJA H	47.902	104,00	100.000,00	SIT	4.981.808.000	22.224.528	19.368.678
26	NLB 2. IZDAJA SERIJA A	40.000	103,20	100.000,00	SIT	4.128.000.000	18.415.574	16.049.174
27	SKB OBVEZNICE 4. IZDAJA SERIJA A	38.182	101,00	100.000,00	SIT	3.856.382.000	17.203.849	14.993.155
28	REPUBLIKA SLOVENIJA 36. IZDAJA	379.000	99,00	10.000,00	SIT	3.752.100.000	16.738.632	14.587.719
29	BTC HIPOTEKARNE OBVEZNICE	340.000	111,00	43,82	EUR	3.707.052.237	16.537.668	14.412.579
30	REPUBLIKA SLOVENIJA 31. IZDAJA	294.768	103,30	10.000,00	SIT	3.044.953.440	13.583.955	11.838.417
31	NLB TOLARSKE	27.300	100,50	100.000,00	SIT	2.743.650.000	12.239.799	10.666.985
32	NLB 3. IZDAJA	12.000	100,00	1.000,00	EUR	2.689.897.200	12.000.000	10.458.001
33	NLB DEVIZNE	20.000	100,11	511,29	EUR	2.294.717.314	10.237.048	8.921.588
34	ABANKA 5. IZDAJA	100.000	101,80	100,00	EUR	2.281.929.458	10.180.000	8.871.871
35	BANKA CELJE 5. IZDAJA	100.000	101,80	100,00	EUR	2.281.929.458	10.180.000	8.871.871
36	BANKA CELJE 3. IZDAJA	100.000	100,90	100,00	EUR	2.261.755.229	10.090.000	8.793.436
37	BANKA CELJE 4. IZDAJA	100.000	100,80	100,00	EUR	2.259.513.648	10.080.000	8.784.721
38	ABANKA 4. IZDAJA	100.000	100,50	100,00	EUR	2.252.788.905	10.050.000	8.758.576
39	NFD INVESTICIJSKO SVETOVANJE	16.000	100,00	135.740,00	SIT	2.171.840.000	9.688.876	8.443.856
40	HOTELI BERNARDIN	20.000	102,65	464,08	EUR	2.135.680.285	9.527.562	8.303.271
41	REPUBLIKA SLOVENIJA 8.IZDAJA	965.330	100,50	9,37	EUR	2.037.679.577	9.090.368	7.922.256
42	NOVA KBM 2. IZDAJA	18.000	100,15	500,00	EUR	2.020.449.034	9.013.500	7.855.266
43	STANOVANJSKI SKLAD 2.IZDAJA	20.000	104,50	96.553,00	SIT	2.017.957.700	9.002.386	7.845.580
44	NOVA KBM 3. IZDAJA SERIJA B	18.000	100,00	500,00	EUR	2.017.422.900	9.000.000	7.843.501
45	NOVA KBM 3. IZDAJA SERIJA A	20.000	100,00	100.000,00	SIT	2.000.000.000	8.922.274	7.775.763
46	SL. ZADR. KMET. BANKA 3. IZDAJA	200.000	98,31	10.000,00	SIT	1.966.200.000	8.771.488	7.644.352
47	NOVA KBM 1. IZDAJA	15.000	101,00	511,29	EUR	1.736.338.393	7.746.044	6.750.678
48	ABANKA 3.IZDAJA	70.000	99,00	100,00	EUR	1.553.415.633	6.930.000	6.039.496
49	SKB OBVEZNICE 4. IZDAJA SERIJA B	11.818	97,25	500,00	EUR	1.288.125.082	5.746.503	5.008.077
50	SKB OBVEZNICE 3.IZDAJA	35.000	100,80	153,39	EUR	1.213.053.795	5.411.599	4.716.209
51	ABANKA 1. IZDAJA	20.000	101,21	255,65	EUR	1.159.988.422	5.174.867	4.509.897
52	NLB 2. IZDAJA SERIJA B	10.000	99,56	500,00	EUR	1.115.859.022	4.978.000	4.338.327
53	BANKA ZASAVJE OBVEZNICE 2.IZDAJA	18.000	98,00	255,65	EUR	1.010.878.162	4.509.666	3.930.174
54	DOLENJSKA BANKA DEVIZNE	17.508	100,00	255,65	EUR	1.003.313.768	4.475.920	3.900.765
55	DOLENJSKA BANKA TOLARSKE	18.000	100,00	50.000,00	SIT	900.000.000	4.015.023	3.499.093
56	KREKOVA BANKA 2.IZDAJA	14.000	100,10	255,65	EUR	803.086.540	3.582.679	3.122.305
57	PROBANKA 2.IZDAJA	60.000	101,50	51,13	EUR	697.987.302	3.113.817	2.713.692
58	STANOVANJSKI SKLAD RS 1. IZDAJA	70.965	96,72	35,80	EUR	550.805.107	2.457.217	2.141.465
59	BANKA VIPA 7. IZDAJA	10.000	100,00	200,00	EUR	448.316.200	2.000.000	1.743.000
60	BANKA VIPA 6. IZDAJA	10.000	100,00	187,50	EUR	420.296.438	1.875.000	1.634.063
61	BANKA VIPA 5.IZDAJA	10.000	100,00	162,50	EUR	364.256.913	1.625.000	1.416.188
62	SL.ZADR.KMET.BANKA	10.000	104,00	143,34	EUR	334.160.549	1.490.736	1.299.177
63	BANKA VIPA 3.IZDAJA	10.000	100,11	143,82	EUR	322.738.802	1.439.782	1.254.770
64	BANKA VIPA 4.IZDAJA	8.000	100,01	175,78	EUR	315.251.609	1.406.381	1.225.661
65	PROBANKA 1.IZDAJA	80.000	100,50	2.952,42	SIT	237.374.568	1.058.960	922.884
66	BANKA VIPA 2.IZDAJA	8.000	103,01	111,85	EUR	206.614.026	921.733	803.291
	SKUPAJ					360.769.140.572	1.609.440.572	1.402.627.588

DEVIZNI TEČAJI	1 USD=	257,2095	SIT na 29.3.2002
	1 EUR=	224,1581	SIT na 29.3.2002

TRŽNA KAPITALIZACIJA OBVEZNIC - PROSTI TRG

Obveznice	Št. izdanih obveznic po najmanjših apoenih	Tečaj na 31.3.2002	Ostane dolga na 31.3.2002	Valuta ostanka dolga	Tržna kapitalizacija na 31.3.2002 (v SIT)	Tržna kapitalizacija na 31.3.2002 (v EUR)	Tržna kapitalizacija na 31.3.2002 (v USD)
1 SLOVENSKA ODŠKODNINSKA DRUŽBA 2. IZDAJA	7.000.000	87,06	51,13	EUR	69.846.867.302	311.596.446	271.556.328
2 AUTOCOMMERCE 1. IZDAJA	22.300	106,20	468,69	EUR	2.488.109.584	11.099.798	9.673.475
3 BANKA KOPER 4. IZDAJA	20.000	100,00	100.000,00	SIT	2.000.000.000	8.922.274	7.775.763
4 STANOVANJSKI SKLAD 3. IZDAJA	20.000	101,50	97.791,91	SIT	1.985.175.773	8.856.141	7.718.128
5 BANKA KOPER 3. IZDAJA	10.000	100,00	500,00	EUR	1.120.790.500	5.000.000	4.357.500
6 PROBANKA 4. IZDAJA	50.000	99,20	100,00	EUR	1.111.824.176	4.960.000	4.322.640
7 KD INVESTMENTS 1. IZDAJA	80.000	102,01	51,13	EUR	935.325.908	4.172.617	3.636.436
8 SIP STROJNA INDUSTRIJA 1. IZDAJA SERIJA A	32.500	100,00	102,26	EUR	744.978.237	3.323.450	2.896.387
9 SIP STROJNA INDUSTRIJA 1. IZDAJA SERIJA B	17.250	100,00	102,26	EUR	395.411.526	1.763.985	1.537.313
10 SI.MOBIL 1. IZDAJA	5.000	100,00	337,16	EUR	377.885.725	1.685.800	1.469.175
11 UBK KONVERTIBILNE	80	98,00	21.077,25	EUR	370.411.487	1.652.456	1.440.116
12 BORZNA DRUŽBA POTEZA OBVEZNICE 2. IZDAJA	15.000	100,10	100,00	EUR	336.573.387	1.501.500	1.308.557
13 VIPA	4.000	103,71	79,89	EUR	74.289.508	331.416	288.829
14 BANKA KOPER 2. IZDAJA	3.000	100,00	76,00	USD	58.643.766	261.618	228.000
15 OBČINA ŠMARJE	1.579	102,00	63,91	EUR	23.073.079	102.932	89.705
SKUPAJ					81.869.359.959	365.230.433	318.298.352

DEVIZNI TEČAJI		
1 USD=	257,2095	SIT na 29.3.2002
1 EUR=	224,1581	SIT na 29.3.2002

D3) TRŽNA KAPITALIZACIJA POOBLAŠČENIH INVESTICIJSKIH DRUŽB

	Investicijska družba	Borzi javljeno št. delnic na org. trgu	Tečaj na 31.3.2002	Tržna kapitalizacija na 31.3.2002 (v SIT)	Tržna kapitalizacija na 31.3.2002 (v EUR)	Tržna kapitalizacija na 31.3.2002 (v USD)
1	INFOND ZLAT	336.854.710	69,58 SIT	23.438.350.722	104.561.694	91.125.525
2	TRIGLAV STEBER 1	147.487.470	148,61 SIT	21.918.112.917	97.779.705	85.215.021
3	NFD 1	160.580.300	132,98 SIT	21.353.968.294	95.262.979	83.021.694
4	ATENA 1. SKLAD	297.107.158	53,07 SIT	15.767.476.875	70.340.875	61.302.078
5	MAKSIMA 1	216.646.243	68,98 SIT	14.944.257.842	66.668.382	58.101.500
6	NFD 2	291.379.659	44,05 SIT	12.835.273.979	57.259.916	49.902.021
7	ZVON ENA	137.974.360	91,78 SIT	12.663.286.761	56.492.657	49.233.356
8	TRIGLAV STEBER II	195.412.551	45,28 SIT	8.848.280.309	39.473.391	34.401.063
9	ID KD	92.046.145	92,07 SIT	8.474.688.570	37.806.747	32.948.583
10	ZLATA MONETA 1	68.297.800	100,68 SIT	6.876.222.504	30.675.771	26.733.937
11	PID VIPA INVEST	104.268.115	64,19 SIT	6.692.970.302	29.858.258	26.021.474
12	ZVON DVA	141.224.712	44,43 SIT	6.274.613.954	27.991.913	24.394.954
13	POMURSKA INV.DRUŽBA 1	35.923.940	156,67 SIT	5.628.203.680	25.108.188	21.881.788
14	MODRA LINIJA	52.986.743	72,32 SIT	3.832.001.254	17.095.083	14.898.366
15	PID KD	95.913.558	37,87 SIT	3.632.246.441	16.203.949	14.121.743
16	KRONA SENIOR	73.170.428	45,76 SIT	3.348.278.785	14.937.130	13.017.710
17	ZLATA MONETA II	82.333.757	38,91 SIT	3.203.606.485	14.291.728	12.455.242
18	ARKADA ENA	66.406.092	44,00 SIT	2.921.868.048	13.034.854	11.359.876
19	VIZIJA DPB	44.074.632	44,04 SIT	1.941.046.793	8.659.276	7.546.559
20	KS-sklad 2	44.293.242	41,94 SIT	1.857.658.569	8.287.269	7.222.356
21	KS-sklad 4	41.633.800	32,63 SIT	1.358.510.894	6.060.503	5.281.729
22	NIKA	32.574.698	36,01 SIT	1.173.014.875	5.232.980	4.560.543
23	NIKA 1	30.911.102	34,98 SIT	1.081.270.348	4.823.695	4.203.851
24	MERCATA	28.923.982	32,90 SIT	951.599.008	4.245.214	3.699.704
25	POOBLAŠČENA POMURSKA INV. DRUŽBA	22.967.400	40,20 SIT	923.289.480	4.118.921	3.589.640
26	PID AKTIVA AVANT I	29.520.040	30,18 SIT	890.914.807	3.974.493	3.463.771
27	MERCATA 1	26.821.153	32,80 SIT	879.733.818	3.924.613	3.420.301
28	TRDNJAVA	25.932.762	27,84 SIT	721.968.094	3.220.799	2.806.926
29	TRGATEV	17.585.800	30,70 SIT	539.884.060	2.408.497	2.099.005
30	KRONA KRONA	12.871.618	38,57 SIT	496.458.306	2.214.769	1.930.171
31	SETEV	15.405.373	32,10 SIT	494.512.473	2.206.088	1.922.606
32	NIKA 2	12.555.868	29,10 SIT	365.375.759	1.629.991	1.420.538
33	PLOD	10.478.017	31,10 SIT	325.866.329	1.453.734	1.266.930
34	TRDNJAVA I	8.917.902	28,60 SIT	255.051.997	1.137.822	991.612
35	CAPINVEST 2	5.876.900	34,50 SIT	202.753.050	904.509	788.280
	SKUPAJ			197.112.616.384 SIT	879.346.392 SIT	766.350.451 SIT

TRŽNA KAPITALIZACIJA POKOJNINSKIH BONOV DNE 31.3.2002

Št. bonov na org. trgu	Tečaj na 31.3.2002	Tržna kapitalizacija na 31.3.2002 (v SIT)	Tržna kapitalizacija na 31.3.2002 (v EUR)	Tržna kapitalizacija na 31.3.2002 (v USD)
118.274.221	50,54	5.977.579.129	26.666.800	23.240.118

DEVIZNI TEČAJI	1 USD=	257,2095 SIT na 29.3.2002
	1 EUR=	224,1581 SIT na 29.3.2002

E) DRUGO

E1) KAZALNIKI NA DAN 31.03.2002

PANOGA	Tečaj na 29.3.2002	Celotni čisti dobiček (izguba) v 000 SIT v letu 2000	Čisti dobiček / delnico v letu 2000	T / D ⁽¹⁾	Višina dividende za leto 2000	Dividendna donosnost	Knjižna vrednost na dan 31.12.2000	Tečaj / knjižna vrednost delnic	Količnik letnega obrata tržne kapitalizacije ⁽²⁾
BANČNIŠTVO									
Banka Koper	60.002	2.360.248	4.546,15 SIT	13,20	4.500 SIT	7,50%	41.542,85 SIT	1,44	0,32
Banka Vjpa	88.700	213.976	1.603,39 SIT	⁽⁴⁾	1.600 SIT	1,80%	88.653,92 SIT	⁽⁴⁾	1,08
Probanka Maribor	4.950	387.773	496,09 SIT	⁽⁴⁾	242 SIT	4,89%	5.206,37 SIT	⁽⁴⁾	0,47
SKB banka	1.650	0 SIT	0 SIT	⁽⁴⁾	0	0,00%	3.502,69 SIT	0,47	0,01
DRUGO FINANČNO POSREDNIŠTVO									
Nika Brežice	738	177.013	368,78 SIT	2,00	0	0,00%	929,43 SIT	0,79	0,19
DRUGE STORITVENE DEJAVNOSTI									
Geodetski zavod Slovenije	1.812	48.513	130,20 SIT	13,91	50 SIT	2,76%	3.081,55 SIT	0,59	0,20
FARMACIJA									
Krka Novo Mesto	33.679	7.112.521	2.106,15 SIT	15,99	700 SIT	2,08%	19.578,49 SIT	1,72	0,22
Lek Ljubljana	53.403	6.136.667	3.261,54 SIT	16,37	950 SIT	1,78%	28.383,49 SIT	1,88	0,25
GOSPODINJSKI APARATI									
Gorenje Velenje	2.993	2.884.829	236,46 SIT	12,66	70 SIT	2,34%	3.508,59 SIT	0,85	0,34
GRADBENIŠTVO									
Gradbeno podjetje Grosuplje	5.480	(642.963)	(4.052,47 SIT)	⁽⁴⁾	0	0,00%	23.749,13 SIT	⁽⁴⁾	0,05
HOTELI, GOSTINSTVO IN TURIZEM									
Terme Čatež	19.899	722.346	1.630,37 SIT	12,20	500 SIT	2,51%	26.972,79 SIT	0,74	0,17
Zdravilišče Moravske Toplice	1.766	253.688	88,64 SIT	19,92	0	0,00%	2.587,98 SIT	0,68	0,25
HRANA IN PIJAČE									
Droga Portorož	63.840	1.505.353	5.344,10 SIT	11,95	1.625 SIT	2,55%	45.585,34 SIT	1,40	0,26
Kolinska Ljubljana	3.993	871.611	275,58 SIT	14,49	100 SIT	2,50%	4.354,71 SIT	0,92	0,24
Milnotest Ajdovščina	1.741	221.615	102,69 SIT	16,95	20 SIT	1,15%	1.825,63 SIT	0,95	0,09
Pivovarna Laško	5.703	1.492.896	279,64 SIT	20,39	140 SIT	2,46%	4.453,80 SIT	1,28	0,52
Pivovarna Union	67.001	1.273.341	2.943,30 SIT	22,76	615 SIT	0,92%	37.774,97 SIT	1,77	1,12
Radenska Radenci	1.456	(3.919.242)	(779,03 SIT)	⁽⁴⁾	0	0,00%	3.310,01 SIT	⁽⁴⁾	0,04
Žito Ljubljana	23.233	639.518	1.859,30 SIT	12,50	510 SIT	2,20%	46.723,17 SIT	0,50	0,33
KEMIJA									
Etol Celje	28.800	453.588	1.663,53 SIT	17,31	1.500 SIT	5,21%	34.734,96 SIT	0,83	0,87
Sava Kranj	20.421	1.630.157	996,67 SIT	20,49	480 SIT	2,35%	27.749,36 SIT	0,74	0,24
NAFTA IN PLIN									
Istrabenz Koper	6.524	276.483	53,38 SIT	122,23	80 SIT	1,23%	3.977,81 SIT	1,64	0,17
Petrol Ljubljana	29.942	645.762	314,43 SIT	95,23	500 SIT	1,67%	27.265,85 SIT	1,10	0,37
NEKOVINE									
Comet Zreče	2.100	340.540	203,01 SIT	10,34	0	0,00%	2.473,60 SIT	0,85	0,15
NEPREMIČNINE / TRGOVINA									
Blagovno trgovinski center BTC	16.500	1.208.763	1.672,01 SIT	9,87	350 SIT	2,12%	22.702,13 SIT	0,73	1,04
TRANSPORT									
Aerodrom Ljubljana ⁽⁵⁾	3.696	1.156.795	304,70 SIT	12,13	166 SIT	4,48%	3.812,35 SIT	0,97	0,20
Intereuropa Koper	4.639	1.717.626	238,21 SIT	19,48	160 SIT	3,45%	3.195,77 SIT	1,45	0,31
Luka Koper ⁽⁵⁾	4.270	2.900.367	207,17 SIT	20,61	150 SIT	3,51%	3.367,95 SIT	1,27	0,17
TRGOVINA									
Delo Prodaja	5.606	414.958	704,37 SIT	7,96	360 SIT	6,42%	4.498,94 SIT	1,25	0,64
Emona obala Koper ⁽³⁾	2.246	347.269	230,15 SIT	9,76	0	0,00%	6.514,99 SIT	0,34	0,47
Koloniale Maribor	1.720	63.948	98,30 SIT	17,50	0	0,00%	3.729,84 SIT	0,46	0,18
Kompas MTS	1.647	1.740.250	493,45 SIT	3,34	800 SIT	48,58%	4.479,24 SIT	0,37	0,31
Mercator Ljubljana	19.478	4.008.563	1249,36 SIT	15,59	300 SIT	1,54%	20.715,63 SIT	0,94	0,22
Salus Ljubljana	60.000	870.572	6.527,54 SIT	9,19	3.000 SIT	5,00%	38.364,43 SIT	1,56	0,09
Merkur Kranj	17.764	233.318	258,29 SIT	68,78	550 SIT	3,10%	26.297,28 SIT	0,68	0,07
Tehnounion Ljubljana	8.990	200.354	2.405,90 SIT	3,74	0	0,00%	49.044,68 SIT	0,18	0,36
Živila Kranj	16.097	400.389	1.387,24 SIT	11,60	0	0,00%	31.423,21 SIT	0,51	0,42
ZALOŽNIŠTVO									
Delo Ljubljana	17.900	889.281	1.332,33 SIT	13,44	1.000 SIT	5,59%	6.524,98 SIT	2,74	0,23

Izračuni so opravljeni na podlagi nekonsolidiranih računovodskih izkazov za leto 2000. Pri naslednjih družbah so bili izračuni opravljeni na osnovi konsolidiranih izkazov: Emona obala Koper, Istrabenz, Lek, Mercator, Merkur, Petrol, Radenska, Sava, Tehnoun

(1) T/D = P/E = Tečaj / Čisti dobiček na delnico (izločen popravek kapitala in lastne delnice.)

(2) Promet zadnjih dvanajstih mesecev, povprečna kapitalizacija na osnovi vrednosti na zadnji dan v tekočem mesecu, pred 6 in 12 meseci.

(3) Izločene delnice hčerinske družbe.

(4) Izračun ni smiselno.

(5) Pri Aerodromu in Luki Koper se P / E računa na vse izdane delnice (redne in prednostne).

E2) REKORDNE VREDNOSTI

REKORDNI DNEVNI PROMET V LETU 2002

22-mar-2002

	Vrednost	Število poslov	Količina
Navadni posli	796.173.715	1.549	2.347.723
Aplikacije	144.291.612	314	382.817
Svežnji	4.089.565.293	24	15.186.290
Skupaj	5.030.030.620 SIT	1.887	17.916.830

NAJVEČJE IN NAJMANJŠE VREDNOSTI PROMETA IN INDEKSOV

	V letu 2002		V letih 1989-2001	
Mesečni promet v mio SIT	37.324	marec	53.123	december 2000
Dnevni promet v mio SIT	5.030	22.03.2002	10.058	12.07.2001
Število poslov v dnevu	2.273	07.03.2002	5.900	08.07.1999
Vrednost svežnja v mio SIT	971,38	15.02.2002	8.128	23.11.2001
Max vrednost indeksa SBI 20	2.550,55	29.03.2002	2.159,35	19.12.2001
Min vrednost indeksa SBI 20	2.140,80	03.01.2002	891,93	10.09.1996
Max vrednost indeksa SBI 20NT	2.475,76	29.03.2002	2.096,75	27.12.2001
Min vrednost indeksa SBI 20NT	2.082,58	03.01.2002	1.437,30	01.07.1998
Max vrednost indeksa IPT	2.053,15	29.03.2002	1.806,98	30.12.1999
Min vrednost indeksa IPT	1.753,43	08.01.2002	1.318,83	01.07.1998
Max vrednost indeksa PIX	1.939,44	29.03.2002	1.633,77	19.10.1999
Min vrednost indeksa PIX	1.551,00	03.01.2002	965,15	29.04.1999
Max vrednost indeksa HRANA IN PIJAČE	2.404,34	29.03.2002	2.175,17	28.12.2001
Min vrednost indeksa HRANA IN PIJAČE	2.049,04	28.02.2002	1.551,34	03.04.2000
Max vrednost indeksa FARMACIJA	2.527,17	29.03.2002	2.623,07	11.08.1998
Min vrednost indeksa FARMACIJA	2.076,41	18.01.2002	1.505,49	23.04.2001
Max vrednost indeksa KEMIJA	2.225,21	29.03.2002	2.176,97	06.08.1998
Min vrednost indeksa KEMIJA	1.896,00	03.01.2002	1.476,44	01.07.1998
Max vrednost indeksa NAFTA IN PLIN	3.374,26	29.03.2002	2.633,44	17.12.2001
Min vrednost indeksa NAFTA IN PLIN	2.554,39	03.01.2002	1.591,73	27.06.2000
Max vrednost indeksa TRANSPORT	2.465,70	28.03.2002	2.070,25	07.12.2001
Min vrednost indeksa TRANSPORT	2.032,64	03.01.2002	1.132,46	01.07.1998
Max vrednost indeksa TRGOVINA	2.073,37	29.03.2002	2.195,82	31.01.2000
Min vrednost indeksa TRGOVINA	1.790,84	03.01.2002	1.172,80	01.07.1998
Max vrednost indeksa BIO	109,03	03.01.2002	113,52	14.12.1995
Min vrednost indeksa BIO	107,34	26.02.2002	100,46	05.07.1995

E3) NOVE KOTACIJE IN SPREMEMBE KOTACIJ V LETU 2002

NOVI DOLGOROČNI VREDNOSTNI PAPIRJI NA LJUBLJANSKI BORZI V LETU 2002

OBVEZNICE

Izdajatelj	Oznaka	Izdaja	Število sprejetih obveznic	Apoenska struktura	Obrestna mera in zapadlost	Datum sprejema	Datum pričetka trgovanja
Republika Slovenija	RS28	28. izdaja	1.050.000	10.000 SIT	TOM+4,2%, 15.1.2005	18.01.2002	25.01.2002
Republika Slovenija	RS29	29. izdaja	102.780	100 EUR	5,375%, 15.1.2012	18.01.2002	25.01.2002
Republika Slovenija	RS31	31. izdaja	294.768	10.000 SIT	TOM+4,7%, 15.1.2007	18.01.2002	25.01.2002
Republika Slovenija	RS32	32. izdaja	238.655	100 EUR	5,375%, 15.1.2012	18.01.2002	25.01.2002
Republika Slovenija	RS34	34. izdaja	1.691.000	10.000 SIT	TOM + 4,2%, 18.2.2007	20.02.2002	26.02.2002
Republika Slovenija	RS35	35. izdaja	1.400.000	10.000 SIT	TOM + 4,2%, 18.3.2007	20.03.2002	26.03.2002
Republika Slovenija	RS36	36. izdaja	379.000	10.000 SIT	9%, 18.03.2005	20.03.2002	26.03.2002

PROSTI TRG

DELNICE

Izdajatelj	Oznaka	Vrsta delnic	Število sprejetih delnic	Nominalna vrednost delnice	Datum sprejema	Datum pričetka trgovanja	Enotni tečaj prvega dne trg.
Jata Emona	JAMR	redne	3.197.534	1.000 SIT	10.01.2002	15.01.2002	570,00 SIT
Lesnina	MILG	redne	76.495	38.000 SIT	16.01.2002	25.01.2002	60.000,00 SIT

PIDI

Izdajatelj	Oznaka	Vrsta delnic	Število sprejetih delnic	Nominalna vrednost delnice	Datum sprejema	Datum pričetka trgovanja	Enotni tečaj prvega dne trg.
PID Vipa Invest	VI0N	redne	104.268.115	100 SIT	22.01.2002	29.01.2002	50,40 SIT

IZKLJUČITVE DOLGOROČNIH VREDNOSTNIH PAPIRJEV V LETU 2002

PROSTI TRG

DELNICE

Izdajatelj	Oznaka	Vrsta delnic	Datum izključitve
Emona Krmila	EMKG	redne	11.01.2002
Jata Reja	JRDG	redne	11.01.2002
Totra Plastika	TOPG	redne	14.01.2002
PPC Gorenjski sejem	GSKG	redne	18.03.2002
Veletrgovina Potrošnik	POMG	redne	18.03.2002

PIDI

Izdajatelj	Oznaka	Vrsta delnic	Datum izključitve
Vipa Invest Nanos	VN0N	redne	15.01.2002
Vipa Invest Soča	VS0N	redne	15.01.2002
Arkada dva	AR2N	redne	08.03.2002
Arkada tri	AR3N	redne	08.03.2002

RAZŠIRITVE KOTACIJE DOLGOROČNIH VREDNOSTNIH PAPIRJEV V LETU 2002

BORZNA KOTACIJA

OBVEZNICE

Izdajatelj	Oznaka	Izdaja	Št.obveznic pred razširitvijo	Št.obveznic po razširitvi	Datum razširitve
Republika Slovenija	RS27	27. izdaja	409.150	1.700.000	16.01.2002
Republika Slovenija	RS29	29. izdaja	102.780	328.037	18.02.2002

PROSTI TRG

PIDI

Izdajatelj	Oznaka	Vrsta delnic	Št.delnic pred razširitvijo	Št.delnic po razširitvi	Datum razširitve
Arkada ena	AR1N	redne	30.210.725	66.406.092	08.03.2002

OBVEZNICE, KI SO ZAPADLE V LETU 2002

Izdajatelj	Oznaka	Izdaja	Trg	Zadnji dan trgovanja	Datum zapadlosti
LB SB Velenje	BV01	1. izdaja	borzna kotacija	25.01.2002	01.02.2002
Factor banka	FB01E	1. izdaja	borzna kotacija	25.03.2002	31.03.2002

ČLANSTVO V LETU 2002

ČLAN	DATUM	Vključitev/ izključitev	Skupno število članov
Brod na Muri BPH, d.o.o.	19.02.2002	izključitev	30

F) SEZNAM VREDNOSTNIH PAPIRJEV

F1) DELNICE - BORZNA KOTACIJA

Izdajatelj	Vrsta delnic	Trgovalna koda	Dejavnost	V sodni register vpisani in vplačani osnovni kapital (v 000 SIT)	Sestava kapitala	Datum sprejema	Datum začetka trgovanja	Enotni tečaj prvega trgovalnega dne	Nom. vred. delnice (v SIT)	Število delnic na organiziranem trgu	Dividenda za leto 2000	Datum brez upravičenja do dividende	Naslov izdajatelja	Telefon Faks	Direktor družbe Kontaktne osebe	
1	Aerodrom Ljubljana	redne imenske	AELG	letališke storitve	3.796.527	1.936.229 rednih delnic na ime in 1.860.298 prednostnih participativnih delnic z omejeno glasovalno pravico z nominalno 1.000 SIT	15.09.1997	08.10.1997	2.203,53 SIT	1.000	1.936.229	156,00 SIT	28.06.2001	Zg Brnik 130a 4210 Brnik	Tel: 04 20 61 000 Faks: 04 20 21 220	Viktor Može - predsednik uprave Nada Pesjak - članica uprave Marina Zupanc - direktorica fin.sektorja
2	Banka Koper	redne imenske	BKP	banka	5.313.590	531.359 rednih delnic z nominalno 10.000 SIT	24.02.2000	14.03.2000	26.391,30 SIT	10.000	531.359	4.500,00 SIT	29.06.2001	Pristaniška 14 6502 Koper	Tel: 05 66 51 100 Faks: 05 66 51 369	Vojko Čok - predsednik uprave Igor Bahčič - vodja službe
3	Banka Vipava	prednostne	VPPP	banka	1.050.000	35.000 rednih in 17.500 prednostnih delnic z nominalno 20.000 SIT	15.06.1994	28.06.1994	41.555,36 SIT	20.000	17.500	1.600,00 SIT	27.06.2001	Erjavčeva 2 5000 Nova Gorica	Tel: 05 33 85 000 Faks: 05 30 28 506	Egidij Birska - predsednik uprave Martin Murovec
4	Blagovni trgovinski center BTC Ljubljana	redne imenske	BTC	oddajanje poslovnih prostorov in skladišč	5.806.624	725.828 navadnih delnic na ime z nominalno 8.000 SIT	26.09.1994	04.10.1994	13.000,00 SIT	8.000	725.828	350,00 SIT	26.06.2001	Šmartinska 152 1533 Ljubljana	Tel: 01 58 51 470 Faks: 01 52 44 070	Jože Mermal - generalni direktor Rajko Čvorović - vodja računovodstva
5	Comet Zreče	redne imenske	CHZG	proizvodnja umetnih brusilnih sredstev in druge tehnične keramike	1.700.688	1.700.688 navadnih delnic na ime z nominalno 1.000 SIT	22.10.1998	02.11.1998	1.513,16 SIT	1.000	1.700.688	n.p.	n.p.	Tovarniška 5 3214 Zreče	Tel: 03 75 75 000 Faks: 03 75 75 100	Marjan Lorgar - generalni direktor Zdravko Ivačić - poslovni sekretar
6	Delo Ljubljana	redne imenske	DELR	založništvo, izdajanje časopisov	667.464	667.464 rednih delnic na ime z nominalno 1.000 SIT	17.12.1998	13.01.1999	7.636,77 SIT	1.000	667.464	1.000,00 SIT	23.07.2001	Dunajska 5 1000 Ljubljana	Tel: 01 47 37 400 Faks: 01 47 37 406	Jure Aph - predsednik uprave Emil Šuštar, Ivo Oman - član uprave
7	Delo Prodaja	redne imenske	DPRG	prodaja in distribucija časopisov	593.549	593.549 rednih delnic na ime z nominalno 1.000 SIT	25.01.2001	12.02.2001	8.212,72 SIT	1.000	593.549	360,00 SIT	29.06.2001	Dunajska 5 1000 Ljubljana	Tel: 01 47 38 600 Faks:	Jure Božič - predsednik uprave Biserka Božičnik Križanec
8	Droga Portorož	redne imenske	DRPG	predelava in pakiranje kave, začimb, čajev in drugih živilskih proizvodov	2.827.680	282.768 rednih delnic na ime z nominalno 10.000 SIT	14.05.1996	12.06.1996	13.320,65 SIT	10.000	282.768	1.625,00 SIT	01.06.2001	Industrijska cesta 21 6310 Izola	Tel: 05 663 15 21 Faks: 05 663 15 34	Matjaž Čačovič - predsednik uprave Lilijana Ivanek Pečar - vodja odnosov z javnostmi
9	Emona obala Koper	redne imenske	EOKG	trgovina z živilskimi in neživilskimi proizvodi na drobno in na debelo	1.741.456	1.741.456 rednih delnic na ime z nominalno vrednostjo 1.000 SIT	16.12.1997	7.1.1998 (28.4.97 prosti trg)	2.700,00 SIT (2.762,67SIT)	1.000	1741456	n.p.	n.p.	Pristaniška 12 6000 Koper	Tel: 05 665 31 00 Faks: 05 639 88 82	Zmago Furlan - direktor Samo Faganelli - strokovni sodelavec
10	Etol Celje	redne imenske	ETOG	predelava arom in eteričnih olj	2.745.760	274.576 navadnih delnic na ime z nominalno 10.000 SIT	21.11.1996	21.02.1997	17.043,27 SIT	10.000	274.576	1.500,00 SIT	04.06.2001	Škofja vas 39 3000 Celje	Tel: 03 42 77 100 Faks: 03 42 77 118	Ivan Ferme - generalni direktor Brigita Čokl - vodja financ in računovodstva
11	Geodetski zavod Slovenije	redne imenske	GZRG	izmera in kartiranje zemljišč	379.820	379.820 rednih delnic na ime z nominalno vrednostjo 1.000 SIT	14.12.2000	08.01.2001	1.100,00 SIT	1.000	379.820	50,00 SIT	28.06.2001	Zemljemerska 12 1000 Ljubljana	Tel: 01 23 14 521 Faks:	Rudi Zavri - direktor Rade Vučkovič - direktor sektorja služb zavoda
12	Gorenje Velenje	redne imenske	GRVG	proizvodnja električnih gospodinskih aparatov	12.200.000	12.200.000 rednih delnic z nominalno 1.000 SIT	30.10.2000	10.11.2000 (2.6.1998 prosti trg)	1.994,40SIT (1.483,65 SIT)	1.000	12.200.000	70,00 SIT	28.06.2001	Partizanska 12 3000 Velenje	Tel: 03 89 91 000 Faks: 03 58 51 745	Jože Stanič - predsednik uprave Silva Globočnik
13	Gradbeno podjetje Grosuplje	redne imenske razreda B	GPG	gradbena dejavnost	1.994.111	199.411 rednih imenskih delnic razreda B z nominalno 10.000 SIT	14.12.1994	23.12.1994	15.782,08 SIT	10.000	199.411	n.p.	n.p.	Emonska 8 1000 Ljubljana	Tel: 01 4709 300 Faks: 01 42 58 327	Bogdan Korosec - generalni direktor Brigita Kolenc - finančna direktorica
14	Intereuropa Koper	redne imenske	IEKG	mednarodna špedicija, pomorska agencija in mednarodni cestni tovorni promet	7.210.700	7.210.700 rednih delnic na ime z nominalno 1.000 SIT	24.12.1997	12.01.1998	2.111,24 SIT	1.000	7.210.700	160,00 SIT	09.07.2001	Vojkovo nabrežje 32 6000 Koper	Tel: 05 664 10 00 Faks: 05 664 28 74	Jože Kranjc - predsednik uprave Matej Okretič - sektor za finance
15	Istrabenz Koper	redne imenske	ITBG	upravljanje holding družb	5.180.000	5.180.000 navadnih delnic na ime z nominalno 1.000 SIT	30.05.1997	16.6.1997 (3.2.97 prosti trg)	2.812,32 SIT (3.479,56 SIT)	1.000	5.180.000	80,00 SIT	01.06.2001	Ulica Zore Perello Godina 2 6000 Koper	Tel: 05 662 15 00 Faks: 05 662 15 15	Janko Kosmina - generalni direktor Cvetka Erzetič - stiki z javnostmi Aldo Gabrijel - član uprave
16	Kompas MTS	redne imenske	MTSG	prostocarska prodaja, mejno-turistična dejavnost	3.526.714	3.526.714 navadnih delnic na ime z nominalno 1.000 SIT	24.11.2000	08.12.2000	1.255,24 SIT	1.000	3.526.714	500,00 SIT	26.04.2001	Pražakova 4 1000 Ljubljana	Tel: 01 23 44 100 Faks: 01 23 19 156	Veronika Šketa - direktorica Mateja Fortič - namestnica direktorice
17	Kolinska Ljubljana	redne imenske	KOLR	proizvodnja in prodaja živilskih izdelkov	3.169.525	3.169.525 rednih imenskih delnic z nominalno 1.000 SIT	24.11.1995	08.01.1996	1.123,67 SIT	1.000	3.166.992	100,00 SIT	31.07.2001	Kolinska ulica 1 1544 Ljubljana	Tel: 01 47 21 500 Faks: 01 47 21 553	Lojze Deželak - generalni direktor Iztok Brlci - direktor finančno računovodskega sektorja
18	Koloniale veletrgovina Maribor	redne imenske	KLMG	prodaja blaga na veliko z živilskimi in neživilskimi proizvodi na domačem trgu	650.516	650.516 navadnih delnic na ime z nominalno 1.000 SIT	24.02.2000	22.03.2000 (30.7.1999 prosti trg)	1.716,47 SIT (1.800,00 SIT)	1.000	650.516	n.p.	n.p.	Tržaška cesta 39 2000 Maribor	Tel: 02 300 85 00 Faks: 02 331 35 62	Gorazd Kutnjak - direktor Radovan Kovačević - pomočnik direktorja za finančno računovodski sektor

F1) DELNICE - BORZNA KOTACIJA

Izdajatelj	Vrsta delnic	Trgovalna koda	Dejavnost	V sodni register vpisani in vplačani osnovni kapital (v 000 SIT)	Sestava kapitala	Datum sprejema	Datum začetka trgovanja	Enotni tečaj prvega trgovalega dne	Nom. vred. delnice (v SIT)	Število delnic na organiziranem trgu	Dividenda za leto 2000	Datum brez upravičenja do dividende	Naslov izdajatelja	Telefon Faks	Direktor družbe Kontaktne osebe	
19	Krika tovarna zdravil Novo mesto	redne imenske	KRKG	proizvodnja farmacevtskih preparatov	14.170.448	3.542.612 rednih delnic na ime po 4.000 SIT	14.10.1997	4.11.1997 (10.2.97 prosti trg)	21.370,19 SIT (26.167,36 SIT)	4.000	3.542.612	700,00 SIT	21.06.2001	Šmarješka c. 6 8501 Novo mesto	Tel: 07 33 12 111 Faks: 07 33 21 537	Miloš Kovacic - generalni direktor Mihaela Korent - služba za planiranje in poslovne informacije
20	Lek Ljubljana	redne imenske razred A	LEKA	proizvodnja farmacevtskih in kemičnih izdelkov	11.599.056	1.792.782 rednih razreda A in 140.394 prednostnih razreda B z nominalo 6.000 SIT	19.07.1996	11.09.1996	13.790,97 SIT	6.000	1.790.623	950,00 SIT	04.07.2001	Verovškova 57 1526 Ljubljana	Tel: 01 588 21 11 Faks: 01 568 10 35	Metod Dragonja - predsednik uprave Klemenc Katarina
21	Lek Ljubljana	prednostne imenske razred B	LEKB	proizvodnja farmacevtskih in kemičnih izdelkov	11.599.056	1.792.782 rednih razreda A in 140.394 prednostnih razreda B z nominalo 6.000 SIT	09.04.1999	06.05.1999	37.000,00 SIT	6.000	138.820	1.130,00 SIT	04.07.2001	Verovškova 57 1526 Ljubljana	Tel: 01 588 21 11 Faks: 01 568 10 35	Metod Dragonja - predsednik uprave Klemenc Katarina
22	Luka Koper	redne imenske	LKPG	prekladanje, skladiščenje in druge pristaniške storitve	14.000.000	7.140.000 navadnih delnic in 6.860.000 prednostnih participativnih delnic z omejeno glasovalno pravico z nominalo 1.000 SIT	01.10.1996	20.11.1996	2.502,13 SIT	1.000	7.140.000	150,00 SIT	20.07.2001	Vojkovo nabrežje 38 6000 Koper	Tel: 05 665 69 56 Faks: 05 639 80 40	Bruno Korelič - generalni direktor Karlo Rohl
23	Mercator poslovni sistem Ljubljana	redne imenske	MELR	trgovina, agroživilska industrija, kmetijstvo in gostinska dejavnost	32.085.040	3.208.504 rednih delnic na ime z nominalo 10.000 SIT	10.12.1997	22.12.1997 (4.4.96 prosti trg)	4.296,36 SIT (3.574,07 SIT)	10.000	3.208.504	300,00 SIT	14.06.2001	Dunajska cesta 107 1000 Ljubljana	Tel: 01 560 10 00 Faks: 01 568 21 00	Zoran Janković - predsednik uprave Jadranka Dakić - članica uprave
24	Merkur Kranj	redne imenske	MER	trgovina na debelo in drobno s kovinskimi proizvodi, inštalacijskim materialom, napravami za ogrevanje	9.125.850	912.585 rednih delnic na ime z nominalo 10.000 SIT	19.11.1998	30.11.1998	18.004,84 SIT	10.000	912.585	550,00 SIT	09.07.2001	Cesta na Okroglo 7 4202 Naklo	Tel: 04 206 70 00 Faks: 04 25 88 805	Bine Kordež - predsednik uprave Ana Hostnik - direktorica ekonomsko analitičnega področja
25	Milnotest Ajdovščina	redne imenske	MAJG	živilska industrija	2.389.177	2.389.177 rednih delnic na ime z nominalo 1.000 SIT	06.03.2000	03.04.2000	1.050,00 SIT	1.000	2.389.177	20,00 SIT	01.06.2001	Tovarniška 14 5270 Ajdovščina	Tel: 05 364 45 00 Faks: 05 366 1037	David Nabergoj - predsednik uprave
26	Nika investiranje in razvoj Brežice	redne imenske	NIKN	finančne storitve	186.695	186.695 rednih delnic na ime z nominalo 1.000 SIT	04.06.1991	01.07.1991	1.755,00 SIT	1.000	186.695	n.p.	n.p.	Trg Izgnancev 1a 8250 Brežice	Tel: 07 49 62 236 01 432 41 16 Faks: 07 69 62 852 01 433 11 55	Branko Šušterič - direktor
27	Petrol Ljubljana	redne imenske	PETG	prodaja naftnih derivatov	12.517.806	2.086.301 rednih imenskih delnic z nominalo 6.000 SIT	18.03.1997	05.05.1997	17.178,89 SIT	6.000	2.086.301	500,00 SIT	06.07.2001	Dunajska 50 1000 Ljubljana	Tel: 01 47 14 102 Faks: 01 47 14 158	Janez Lotrič - predsednik uprave Franci Perič - svetovalec direktorja
28	Pivovarna Laško	redne imenske	PILR	proizvodnja in prodaja piva	6.534.256	6.534.256 rednih imenskih delnic z nominalo 1.000 SIT	13.01.2000	01.02.2000	5.634,77 SIT	1.000	6.363.405	140,00 SIT	31.05.2001	Trubarjeva 28 3270 Laško	Tel: 03 734 80 00 Faks: 03 57 31 637	Anton Turnšek - direktor Dragica Čepin - vodja službe računovodstva
29	Pivovarna Union	redne imenske	PULG	proizvodnja piva, mineralnih vod in brezalkoholnih pijač ter drugih živil	4.511.140	451.114 rednih imenskih delnic z nominalo 10.000 SIT	22.02.2000	06.03.2000	45.363,89 SIT	10.000	451.114	615,00 SIT	01.08.2001	Pivovarniška ulica 2 1001 Ljubljana	Tel: 01 47 17 251 Faks: 01 47 17 255	Dimitrije Lavrič - predsednik uprave Franciška Hunjet - finančna direktorica
30	Probanka Maribor	prednostne imenske	PRBP	banka	1.200.000	800.000 navadnih imenskih delnic razreda A in 400.000 prednostnih imenskih delnic razreda B vse z nominalo 1.000 SIT	30.03.1993	30.03.1993	14.613,14 SIT	1.000	400.000	242,00 SIT	13.06.2001	Gosposka 23 2000 Maribor	Tel: 02 25 20 500 Faks: 02 25 25 600	Romana Pajenk - generalna direktorica Jure Verhovnik - odnosi z javnostmi
31	Salus Ljubljana	redne prinosniške - serija B	SALR	trgovina na debelo s farmacevtskimi, medicinskimi in drugimi proizvodi	265.000	10.000 imenskih razreda A in 125.000 prinosniških razreda B z nominalo 1000 SIT ter 10.000 prednostnih z nominalo 10.000 SIT	16.01.1992	16.01.1992	2.460,00 SIT	1.000	124.970	3.000,00 SIT	17.05.2001	Mašera Spasičeva 10 1000 Ljubljana	Tel: 01 589 91 42 Faks: 01 568 10 22	Marko Rupret - direktor Jurij Samec - svetovalec direktorja
32	Sava Kranj	redne imenske	SAVA	gumarska in kemična industrija	17.209.870	1.720.987 rednih delnic z nominalo 10.000 SIT	13.12.1999	06.01.2000	17.386,75 SIT	10.000	1.720.987	480,00 SIT	18.06.2001	Škofjeloška c.6 4502 Kranj	Tel: 04 206 5000 Faks: 04 206 6446	Janez Bohorič - predsednik uprave Miha Dolinar
33	SKB banka Ljubljana	redne imenske 1. in 2. izdaja	SKBB	banka	12.649.200	12.649.200 rednih delnic z nominalo 1.000 SIT	19.11.1991	19.11.1991	30.000,00 SIT	1.000	12.649.200	n.p.	n.p.	Ajdovščina 4 1513 Ljubljana	Tel: 01 471 51 00 Faks: 01 471 56 17	Cvetka Selšek - predsednica uprave Alenka Markič (dir. tržih raziskav in komuniciranja)
34	Tehnonion Ljubljana	redne imenske	TEHG	zastopanje in trženje motornih vozil	840.050	84.005 rednih delnic z nominalo 10.000 SIT	19.11.1998	26.11.1998	55.800,00 SIT	10.000	84.005	n.p.	n.p.	Bravničarjeva 11 1000 Ljubljana	Tel: 01 513 50 00 Faks: 01 51 35 293	Božidar Linhart - predsednik uprave Vebertič Matjaž
35	Terme Čatež	redne imenske	TCRG	medicinska rehabilitacija in turizem	2.699.886	449.981 delnic po 6.000 SIT	07.06.1993	26.08.1993 (9.5.97 iz B v A)	1.156,61 SIT	6.000	449.981	500,00 SIT	22.06.2001	Topliška c. 35 8250 Brežice	Tel: 07 49 35 910 Faks: 07 49 62 721	Borut Mokrovič - direktor Zvone Krulc - pomočnik direktorja

F1) DELNICE - BORZNA KOTACIJA

Izdajatelj	Vrsta delnic	Trgovalna koda	Dejavnost	V sodni register vpisani in vplačani osnovni kapital (v 000 SIT)	Sestava kapitala	Datum sprejema	Datum začetka trgovanja	Enotni tečaj prvega trgovalnega dne	Nom. vred. delnice (v SIT)	Število delnic na organiziranem trgu	Dividenda za leto 2000	Datum brez upravičenja do dividende	Naslov izdajatelja	Telefon Faks	Direktor družbe Kontaktne osebe
36 Zdravilišče Moravske Toplice	redne imenske	ZMTG	specialistična ambulantna dejavnost, gostinstvo, turizem	2.861.843	2.861.843 navadnih delnic na ime z nominalo 1.000 SIT	11.09.1997	25.09.1997	1.198,26 SIT	1.000	2.861.843	n.p.	n.p.	Kranjčeva 12 9226 Moravske Toplice	Tel: 02 51 12 300 Faks: 02 548 16 07	Dušan Bencik - direktor Marjan Maček - pomočnik direktorja
37 Radenska Radenci	redne imenske	RARG	opravljanje dejavnosti turizma, polnitev mineralnih voda in brezalkoholnih pijač in proizvodnja polnilne in pakirne opreme	5.061.856	5.061.856 rednih delnic na ime z nominalo 1.000 SIT	07.02.1997	03.04.1997	1.984,08 SIT	1.000	5.061.856	n.p.	29.05.2001	Zdraviliško naseleje 14 9252 Radenci	Tel: 02 520 20 20 Faks: 02 566 15 40	Alojz Behek - generalni direktor Milan Verdev - stiki z javnostmi
38 Žito Ljubljana	redne imenske	ZTOG	prehrambena industrija	3.487.650	348.765 rednih delnic na ime z nominalo 10.000 SIT	03.03.2000	20.03.2000 (do 16.6.2000 v B)	20.502,10 SIT	10.000	348.765	510,00 SIT	22.06.2001	Šmartinska cesta 154 1000 Ljubljana	Tel: 01 54 01 373 Faks: 01 540 41 75	Rudolf Kajtner- predsednik uprave Bojan Štravs - vodja finančno računovodske službe
39 Živila Kranj	redne imenske	ZKNG	trgovina in gostinstvo	3.199.970	319.997 rednih delnic na ime z nominalo 10.000 SIT	13.04.2000	15.05.2000	11.841,30 SIT	10.000	319.997	n.p.	n.p.	Cesta na Okroglo 3 4202 Naklo	Tel: 04 25 71 122 Faks: 04 25 71 164	Branko Remic - direktor družbe

F2) DELNICE - PROSTI TRG

	Izdajatelj	Trgovalna koda	Vrsta delnic	Datum sprejema	Datum začetka trgovanja	Dejavnost	V sodni register vpisani in vplačani osnovni kapital (v 000 SIT)	Sestava kapitala	Enotni tečaj prvega trgovalnega dne	Nom. vred. delnice (v SIT)	Dividenda za leto 2000	Datum brez upravičenja do dividende	Št. delnic na organiziranem trgu	Naslov izdajatelja	Telefon Faks	Direktor družbe Kontaktne osebe
1	Agrokombinat Maribor	AKMG	redne imenske	21.09.1999	24.09.1999	trgovina, proizvodnja krmil za živino, žita, izdelkov mleka in mesa ter storitve silosov	499.291	499.291 rednih delnic na ime z nominalo 1.000 SIT	250,00 SIT	1.000	n.p.	n.p.	403.808 rednih delnic	Partizanska cesta 6 2000 Maribor	Tel: 02 25 24 201 Faks: 02 25 11 681	Bogdan Pečuh - predsednik uprave
2	AKTIVA AVANT Finančna družba	AAFR	reden imenske	13.08.2001	16.08.2001	dejavnost holdingov	4.820.973	4.820.973 rednih delnic na ime z nominalo 1.000 SIT	200,00 SIT	1.000	n.p.	n.p.	4.814.478 rednih delnic	Dunajska 156 1000 Ljubljana	Tel: 01 560 46 711 Fax: 01 560 46 77	Andreja Kodrin - direktorica Barbara Vitič-Vrničar
3	Alpdom Radovljica	ALDG	redne imenske	04.04.2000	07.04.2000	nepremičninsko poslovanje; upravljanje s stanovanji, inženiring s posli, prodaja stanovanj	47.816	47.816 rednih delnic na ime z nominalo 1.000 SIT	1.450,00 SIT	1.000	n.p.	n.p.	47.816 rednih delnic	Cankarjeva 1 Radovljica	Tel: 04 53 74 500 Faks: 04 53 14 211	Jože Kapus - direktor
4	Alpetour potovalna agencija Kranj	APAG	redne imenske	21.07.2000	02.08.2000	prevoz potnikov v cestnem potniškem prometu	771.662	385.831 rednih delnic na ime z nominalo 2.000 SIT	1.000,00 SIT	2.000	n.p.	n.p.	263.042 rednih delnic	Mirka Vadnova 8 4000 Kranj	Tel: 04 204 20 111 Faks: 04 20 42 570	Janko Knaflič - predsednik uprave
5	Avant holding Ljubljana	AVHR	redne imenske	10.04.2000	14.04.2000	upravljanje s holding družbami, podjetniško in poslovno svetovanje, raziskovanje trga ter poslovanje z lastnimi nepremičninami	706.855	706.855 rednih delnic na ime z nominalo 1.000 SIT	401,00 SIT	1.000	n.p.	n.p.	706.855 rednih delnic	Dunajska 156 WTC 1000 Ljubljana	Tel: 01 56 87 200 Faks: 01 56 87 439	Andrej Bergant - direktor
6	Avto Celje	AVCG	redne imenske	22.01.1997	04.02.1997	prodaja in servis motornih vozil	418.077	418.077 rednih delnic na ime z nominalo 1.000 SIT	2.865,67 SIT	1.000	n.p.	n.p.	418.077 rednih delnic	Ljubljanska c.11 3000 Celje	Tel: 03 426 1304 Faks: 03 54 84 482	Anton Guzej - predsednik uprave Stane Leskovšek
7	Avtoprevoznik in servisi Velenje	ASVG	redne imenske	22.08.1997	01.09.1997	prevoz blaga in potnikov v cestnem prometu	308.696	308.696 rednih delnic na ime z nominalo 1.000 SIT	320,00 SIT	1.000	n.p.	n.p.	308.696 rednih delnic	Koroška 64 3320 Velenje	Tel: 03 586 92 011 Faks: 03 58 55 557	Jakob Holešek - direktor Drago Dolenc
8	Belinka holding Ljubljana	BELG	redne imenske	05.10.2000	19.10.2000	upravljanje družb	2.702.532	2.702.532 rednih delnic na ime z nominalo 1.000 SIT	2.200,00 SIT	1.000	120,00 SIT	22.06.2001	2.702.532 rednih delnic	Zasavska cesta 95 1000 Ljubljana	Tel: 01 588 62 99 Faks: 01 588 63 03	mag. Silvo Svete - direktor
9	Bohor žaga in furnirnica Šentjur	BFUG	redne imenske	09.06.1997	18.06.1997	žaganje lesa, proizvodnja furnirja	263.067	263.067 rednih delnic z nominalo 1.000 SIT	2.500,00 SIT	1.000	n.p.	n.p.	209.170 rednih delnic	Leona Dobrotinška 9 3230 Šentjur	Tel: 03 746 15 00 Faks: 03 57 43 628	Bojan Kamber - direktor
10	Capita Ljubljana	CAP1	redne imenske	26.08.1997	05.09.1997	upravljanje holding družb	582.021	582.021 rednih delnic na ime z nominalo 1.000 SIT	556,63 SIT	1.000	n.p.	n.p.	582.021 rednih delnic	Pražakova 6 1000 Ljubljana	Tel: 01 433 51 66 Faks: 01 433 22 01	Zoran Švara - direktor Moja Dolensek
11	Cementarna Trbovlje	CTRG	redne imenske	24.05.2000	29.05.2000	proizvodnja cementa	176.600	176.600 rednih delnic na ime z nominalo 10.000 SIT	25.846,15 SIT	10.000	n.p.	n.p.	176.600 rednih delnic	Kolodvorska cesta 5 Trbovlje	Tel: 03 56 52 300 Faks: 03 56 52 440	Janez Malovrh - predsednik uprave
12	Certius holding, družba za investiranje	CERR	redne imenske	10.01.2001	15.01.2001	upravljanje holding družb	1.875.377	1.875.377 rednih delnic na ime z nominalo 1.000 SIT	440,00 SIT	1.000	n.p.	n.p.	1.875.377 rednih delnic	Dunajska 156, Ljubljana	Tel: 01 568 81 22 Faks: 01 540 32 51	Majaz Satler - direktor DZU in PID Samo Storič
13	Cetis Celje	CETG	redne imenske	27.02.1997	10.03.1997	proizvodnja grafičnih potrebščin in papirja	2.400.000	200.000 rednih delnic z nominalo 12.000 SIT	8.821,17 SIT	12.000	n.p.	n.p.	200.000 rednih delnic	Čopova 24 3000 Celje	Tel: 03 42 78 500 Faks: 03 42 78 817	Drago Polak - direktor Miro Zakrajšek
14	Cinkarna Celje	CICG	redne imenske	27.02.1998	06.03.1998	proizvodnja kemikalij in predelava cinka	4.887.756	814.626 rednih delnic z nominalo 6.000 SIT	6.300,00 SIT	6.000	520,00 SIT	02.07.2001	812.477 rednih delnic	Kidričeva 26 3000 Celje	Tel: 03 42 76 000 Faks: 03 54 11 178	Marjan Prelec - generalni direktor Marija Kolarič
15	CM Celje	CEMG	redne imenske	19.02.2001	01.03.2001	družba za nizke in visoke gradnje cest in mostov	643.570	64.357 rednih delnic z nominalo 10.000 SIT	13.500,00 SIT	10.000	1.000,00 SIT	n.p.	64.357 rednih delnic	Lava 42 3000 Celje	Tel: 03 426 61 00	Andrej Kamenšek - direktor
16	Color Medvode	COMG	redne imenske	05.01.1998	15.01.1998	proizvodnja sintetičnih smol in premazov	1.900.782	950.391 rednih delnic z nominalo 2.000 SIT	5.010,73 SIT	2.000	n.p.	n.p.	803.701 rednih delnic	Cesta komandanta Staneta 4 1215 Medvode	Tel: 01 362 91 00 Faks: 01 36 13 412	Bojan Dolar - direktor Slavica Brank
17	Creina Kranj	CRKG	redne imenske	15.02.2000	21.02.2000	proizvodnja in trgovina kmetijskih in industrijskih strojev in naprav	194.376	48.594 rednih delnic z nominalo 4.000 SIT	2.501,00 SIT	4.000	n.p.	n.p.	48.594 rednih delnic	Ulica Mirka Vadnova 8 4000 Kranj	Tel: 04 20 13 360 Faks: 04 20 13 363	Peter Zaletež - direktor
18	Dadas poslovni sistem Maribor	DAD	redne	05.09.1997	16.09.1997	finančni inženiring	125.280	31.320 rednih delnic z nominalo 4.000 SIT	6.500,00 SIT	4.000	n.p.	n.p.	31.320 rednih delnic	Partizanska c. 13a 2000 Maribor	Tel: 02 25 25 668 Faks: 02 25 25 615	Davorin Sadar - direktor
19	Dana Mirna	DMRG	redne imenske	02.06.1999	07.06.1999	predelava sadja in zelenjave ter proizvodnja brezalkoholnih in alkoholnih pijač	404.231	404.231 rednih delnic z nominalo 1.000 SIT	1.100,00 SIT	1.000	n.p.	n.p.	356.128 rednih delnic	Glavana cesta 34 8233 Mirna	Tel: 07 34 62 200 Faks: 07 34 62 210	Jože Pravne - direktor
20	Dom smreka Maribor	DSMG	redne imenske	17.09.1999	21.09.1999	trgovina na debelo in drobno z gradbenim materialom, kurjavo in lesom	406.199	406.199 rednih delnic z nominalo 1.000 SIT	420,00 SIT	1.000	n.p.	n.p.	406.199 rednih delnic	Valvasorjeva 12a 2000 Maribor	Tel: 02 33 18 111 Faks: 02 33 18 068	Miroslav Rieger - predsednik uprave
21	Dravinski dom Slovenske Konjice	DSKG	redne imenske	15.05.2000	19.05.2000	trgovina z živilskimi in neživilskimi izdelki na drobno in debelo	216.560	216.560 rednih delnic z nominalo 1.000 SIT	1.250,00 SIT	1.000	n.p.	n.p.	216.560 rednih delnic	Celjska cesta 2 Slovenske Konjice	Tel: 03 57 55 624 Faks: 03 57 54 642	Franc Verdel - direktor
22	DZS Ljubljana	DZS	redne imenske	07.05.1999	12.05.1999	založništvo in trgovina	1.429.368	1.429.368 rednih delnic z nominalo 1.000 SIT	2.141,02 SIT	1.000	n.p.	n.p.	1.429.368 rednih delnic	Mali trg 6 1000 Ljubljana	Tel: 01 43 23 233 Faks: 01 43 26 013	Bojan Petan - predsednik uprave
23	Egoles Škofja Loka	GKRG	redne imenske	14.09.1999	17.09.1999	izkoriščanje gozdov in prodaja lesnih sortimentov	258.300	258.300 rednih delnic z nominalo 1.000 SIT	800,00 SIT	1.000	n.p.	n.p.	258.300 rednih delnic	Kidričeva 56 4220 Škofja Loka	Tel: 04 511 13 50 Faks: 04 511 13 53	Andrej Drašler - direktor Anuška Soklič
24	ELMO Ljubljana	IELG	redne imenske	16.02.2001	22.02.2001	elektroinstalacije	708.000	708.000 rednih delnic z nominalo 1.000 SIT	266,00 SIT	1.000	n.p.	n.p.	708.000 rednih delnic	Vojkova 58 1000 Ljubljana	Tel: 01 568 21 711 Fax: 01 436 76 66	Žmavc Franc - direktor

F2) DELNICE - PROSTI TRG

	Izdajatelj	Trgovalna koda	Vrsta delnic	Datum sprejema	Datum začetka trgovanja	Dejavnost	V sodni register vpisani in vplačani osnovni kapital (v 000 SIT)	Sestava kapitala	Enotni tečaj prvega trgovalnega dne	Nom. vred. delnice (v SIT)	Dividenda za leto 2000	Datum brez upravičenja do dividende	Št. delnic na organiziranem trgu	Naslov izdajatelja	Telefon Faks	Direktor družbe Kontaktne osebe
25	Fructal Ajdovščina	FRAG	redne imenske	23.12.1997	06.01.1998	proizvodnja sadnih sokov	2.505.613	2.505.613 rednih delnic z nominalno 1.000 SIT	1.790,00 SIT	1.000	n.p.	n.p.	2.504.151 rednih delnic	Tovarniška cesta 7 5270 Ajdovščina	Tel: 05 36 91 202 Faks: 05 36 91 830	Cvetana Rijavec - direktorica Miran Božič
26	Gea college Ljubljana	GEAR	redne	05.01.1995	05.01.1995	izobraževanje in usposabljanje podjetnikov	147.885	147.885 rednih delnic z nominalno 1.000 SIT	2.500,00 SIT	1.000	n.p.	n.p.	147.885 rednih delnic	WTC, Dunajska 156 1000 Ljubljana	Tel: 01 568 70 02 Faks: 01 568 82 13	Matijaž Škaber - predsednik uprave
27	Gea tovarna olja Slovenska Bistrica	GSBG	redne imenske	22.07.1996	30.07.1996	proizvodnja rastlinskih olj in masti	846.600	846.600 rednih delnic na ime z nominalno 1.000 SIT	1.973,79 SIT	1.000	n.p.	n.p.	660.348 rednih delnic	Trg svobode 30 2310 Slovenska Bistrica	Tel: 02 843 26 10 Faks: 02 81 81 466	Leopold Turnšek - direktor Milka Liki - vodja SFR
28	Gradis GP Ljubljana	GLJG	redne imenske	07.07.1999	12.07.1999	gradbena operativa	609.500	304.750 rednih delnic z nominalno 2.000 SIT	2.000,00 SIT	2.000	n.p.	n.p.	304.750 rednih delnic	Ulica Gradnikove brigade 11 1000 Ljubljana	Tel: 01 541 40 53 Faks: 01	Janez Režun - predsednik uprave
29	Grand hotel Union Ljubljana	GHUG	redne imenske	29.12.1999	05.01.2000	opravljanje hotelskih, predvsem nastanitve in prehrane gostov	1.814.613	1.814.613 rednih delnic z nominalno 1.000 SIT	2.136,10 SIT	1.000	n.p.	n.p.	1.814.613 rednih delnic	Mikošičeva 1 1000 Ljubljana	Tel: 01 30 81 986 Faks: 01 42 32 361	Bogdan Lipovšek - direktor
30	Gorenski tisk Kranj	GTKG	redne imenske	11.09.1996	19.09.1996	grafična dejavnost	1.070.328	1.070.328 rednih delnic na ime z nominalno 1.000 SIT	900,00 SIT	1.000	80,00 SIT	19.07.2001	960.176 rednih delnic	Mirka Vadnova 6 4000 Kranj	Tel: 04 201 63 00 Faks: 04 20 16 301	Kristina Kobal - direktorica Marta Vehovec
31	Goriške opekarnе Renče	GORG	redne imenske	02.03.1999	08.03.1999	proizvodnja vseh vrst opečnih izdelkov iz gline	523.634	523.634 rednih delnic z nominalno 1.000 SIT	1.715,00 SIT	1.000	n.p.	n.p.	392.725 rednih delnic	Merljaki 7 5292 Renče	Tel: 05 39 85 200 Faks: 05 30 13 251	Jože Stibilj - direktor
32	Gozdno gospodarstvo Bled	GGBG	redne imenske	22.12.1999	27.12.1999	izkoriščanje gozdov	611.900	611.900 rednih delnic z nominalno 1.000 SIT	650,00 SIT	1.000	n.p.	13.06.2001	611.900 rednih delnic	Ljubljanska cesta 19 4260 Bled	Tel: 04 57 50 000 Faks: 04 57 43 554	Zvone Šolar - direktor
33	Gozdno gospodarstvo Postojna	GZPG	redne imenske	27.07.1999	30.07.1999	gospodarjenje z gozdom in prodaja gozdnih lesnih sortimentov	686.273	686.273 rednih delnic z nominalno 1.000 SIT	830,00 SIT	1.000	n.p.	n.p.	489.520 rednih delnic	Kidričeva 56 4220 Škofja Loka	Tel: 05 721 11 00 Faks: 05 721 11 01	Frenk Kovač - direktor Anuška Soklič
34	Grad Prestranek	GDPR	redne imenske	28.01.2000	01.02.2000	revitalizacija in obnova posestva Prestranek: turizem na deželi, gostinsko turistična dejavnost in reja konj	345.880	43.235 rednih delnic z nominalno 8.000 SIT	10.400,00 SIT	8.000	n.p.	n.p.	43.235 rednih delnic	Na gradu 9 6258 Prestranek	Tel: 05 754 27 10 Faks: 05 754 27 10	Roman Heferle - direktor
35	Helios Domžale	HDOG	redne imenske	11.09.1996	19.09.1996	posredništvo pri prodaji goriv, rud, kovin in tehničnih kemikalij	2.198.610	219.861 rednih delnic na ime z nominalno 10.000 SIT	9.116,19 SIT	10.000	840,00 SIT	27.06.2001	219.861 rednih delnic	Količevce 2 1230 Domžale	Tel: 01 721 3007 Faks: 01 724 1234	Uroš Slavinec - direktor Marko Vresk
36	Hidrotehnik Ljubljana	VHLG	redne imenske	30.06.1999	05.07.1999	varstvo pred vodno škodo ter nizke gradnje	384.472	384.472 rednih delnic na ime z nominalno 1.000 SIT	650,00 SIT	1.000	53,00 SIT	08.08.2001	330.034 rednih delnic	Slovenčeva 97 1000 Ljubljana	Tel: 01 568 4420	Andrej Bukovec - direktor
37	Hipotekarna banka Brežice	HBR	redne imenske	14.12.1998	14.12.1998	banka	759.000	300.000 rednih in 79.500 prednostnih z nominalno 2.000 SIT	3.999,00 SIT	2.000	n.p.	n.p.	300.000 rednih delnic	Maistrova 2 8250 Brežice	Tel: 07 496 2522 Faks: 07 496 2231	Matija Škof - generalni direktor Darja Mikolavčič
38	Hipotekarna banka Brežice	HBP	prednostne	14.12.1998	14.12.1998	banka	759.000	300.000 rednih in 79.500 prednostnih z nominalno 2.000 SIT	4.000,00 SIT	2.000	n.p.	n.p.	79.500 prednostnih delnic	Maistrova 2 8250 Brežice	Tel: 07 496 25 22 Faks: 07 496 2232	Matija Škof - generalni direktor Darja Mikolavčič
39	Hoteli palace Portorož	PALG	redne imenske	25.09.1997	07.10.1997	gostinske in hotelske storitve v hotelih, termah in gostinskih lokalih	2.346.102	2.346.102 rednih delnic na ime z nominalno 1.000 SIT	1.293,64 SIT	1.000	n.p.	n.p.	2.346.102 rednih delnic	Obala 45 6320 Portorož	Tel: 05 696 90 00 Faks: 05 674 7188	Danilo Daneu - gen. direktor Rafko Medved
40	IMP črpalke Ljubljana	ICRG	redne imenske	04.09.1998	09.09.1998	proizvodnja črpalok	333.034	333.034 rednih delnic na ime z nominalno 1.000 SIT	350,00 SIT	1.000	n.p.	n.p.	333.034 rednih delnic	Ulica Jožeta Jame 12 1000 Ljubljana	Tel: 01 582 08 00 Faks: 01 519 8712	Marko Mohar - direktor
41	Inles Ribnica	IHPG	redne imenske	05.10.1999	08.10.1999	proizvodnja stavbnega pohištva	1.111.050	555.525 rednih delnic na ime z nominalno 2.000 SIT	501,00 SIT	2.000	n.p.	n.p.	555.525 rednih delnic	Kolodvorska 22 1310 Ribnica	Tel: 01 837 71 00	Andrej Mate - predsednik uprave
42	Intara Ljubljana	INTR	redne imenske	05.01.1995	05.01.1995	borzno posredovanje	101.000	101.000 rednih delnic na ime z nominalno 1.000 SIT	3.401,80 SIT	1.000	n.p.	n.p.	101.000 rednih delnic	Železna 18 1000 Ljubljana	Tel: 01 473 4444 Faks: 01 473 4480	Franc Žnavec - direktor Ingrid Mizgur Marko Mencin
43	Integral Jesenice	INJG	redne imenske	10.09.1999	14.09.1999	prevozi blaga in potnikov v cestnem prometu, servisne dejavnosti in popravila motornih vozil	256.556	256.556 rednih delnic na ime z nominalno 1.000 SIT	480,00 SIT	1.000	n.p.	n.p.	243.784 rednih delnic	Maršala Tita 67 4270 Jesenice	Tel: 04 583 33 50	Izidor Jekovec - direktor
44	Intertrade ITA Ljubljana	INRG	redne imenske	09.10.1997	20.10.1997	zastopanje tujih firm s področja strojne opreme	695.310	69.531 rednih delnic na ime z nominalno 10.000 SIT	44.500,00 SIT	10.000	200,00 SIT	07.09.2001	69.531 rednih delnic	Tomšičeva 3 1000 Ljubljana	Tel: 01 425 1025 Faks: 01 425 3189	Andraž Prelesnik - direktor Danijela Knapič
45	Intertrade ITS Ljubljana	ITSG	redne imenske	20.04.1998	24.04.1998	informacijske in računalniške storitve	1.260.000	1.260.000 rednih delnic z nominalno 1.000 SIT	1.226,19 SIT	1.000	n.p.	n.p.	1.260.000 rednih delnic	Leskovškova 6 1000 Ljubljana	Tel: 01 585 5800 Faks: 01 585 5900	Boštjan Kraj - direktor Gorazd Strobl

F2) DELNICE - PROSTI TRG

	Izdajatelj	Trgovalna koda	Vrsta delnic	Datum sprojema	Datum začetka trgovanja	Dejavnost	V sodni register vpisani in vplačani osnovni kapital (v 000 SIT)	Sestava kapitala	Enotni tečaj prvega trgovalnega dne	Nom. vred. delnice (v SIT)	Dividenda za leto 2000	Datum brez upravičenja do dividende	Št. delnic na organiziranem trgu	Naslov izdajatelja	Telefon Faks	Direktor družbe Kontaktne osebe
46	Intes Maribor	IMTG	redne imenske	06.03.2000	09.03.2000	predelava žit in proizvodnja testenin	549.982	549.982 rednih delnic z nominalo 1.000 SIT	225,00 SIT	1.000	n.p.	n.p.	549.982 rednih delnic	Meljska cesta 19 2000 Maribor	Tel: 02 251 5061 Faks: 02 251 8636	Janez Klenovšek - direktor
47	Jadran Sežana	JASG	redne imenske	13.09.1996	23.09.1996	zunanja trgovina z neživilskim blagom	226.334	226.334 rednih delnic na ime z nominalo 1.000 SIT	650,00 SIT	1.000	80,00 SIT	28.06.2001	226.334 rednih delnic	Partizanska 69 6210 Sežana	Tel: 05 739 1200 Faks: 067 72 115	Anton Zobec - direktor Milivoj Ravbar
48	Jata Ljubljana	JMLG	redne imenske	13.09.1996	23.09.1996	proizvodnja in predelava perutninskega mesa	119.602	119.602 rednih delnic na ime z nominalo 10.000 SIT	5.796,18 SIT	10.000	750,00 SIT	27.07.2001	119.602 rednih delnic	Hladniška 34 1129 Ljubljana	Tel: 01 520 44 44 Faks: 01 520 45 55	Ivo Puhar - predsednik uprave
49	Jata Emona	JAMR	redne imenske	10.01.2002	15.01.2002	proizvodnja, trgovina in storitve	3.197.534	3.197.534 rednih delnic na ime z nominalo 1.000 SIT	570,00 SIT	1.000	n.p.	n.p.	3.197.534	Agrokombinatska 84 1000 Ljubljana	Tel: 01 528 1913 Faks: 01 528 1526	Stojan Hergouth - predsednik uprave
50	Javor Pivka	JPIG	redne imenske	26.10.2000	13.11.2000	proizvodnja furnirja, vezanega in slojastega lesa, vlaknenih in drugih plošč	1.194.700	1.194.700 rednih delnic na ime z nominalo 1.000 SIT	500,00 SIT	1.000	n.p.	n.p.	1.194.700 rednih delnic	Kolodvorska 9a 6257 Pivka	Tel: 05 7210 210 Faks: 05 7210 215	Peter Tomšič - predsednik uprave
51	Jelen Slovenske Konjice	JESG	redne imenske	24.11.1999	29.11.1999	prodaja gostinskih storitev ter nočitvenih zmogljivosti	67.798	67.798 rednih delnic na ime z nominalo 1.000 SIT	922,50 SIT	1.000	n.p.	n.p.	50.849 rednih delnic	Mestni trg 2 3210 Slovenske Konjice	Tel: 03 758 04 80 Faks: 03 759 0942	Boris Klančnik - direktor
52	Juteks Žalec	JTKG	redne imenske	29.10.1999	02.11.1999	proizvodnja talnih oblog na različnih podlagah	641.432	641.432 rednih delnic na ime z nominalo 1.000 SIT	1.670,00 SIT	1.000	150 SIT	30.03.2001	641.432 rednih delnic	Ložnica 53a 3310 Žalec	Tel: 03 712 07 00 Faks: 03 712 07 55	Milivoj Dolar - direktor
53	Kema Puconci	KEPG	redne imenske	14.12.1998	17.12.1998	proizvodnja specialnih gradbenih materialov in kremenčevih granulotov	217.346	217.346 rednih delnic na ime z nominalo 1.000 SIT	3.500,00 SIT	1.000	108,00 SIT	10.08.2001	217.346 rednih delnic	Puconci 109 9201 Puconci	Tel: 02 54 59 500 Faks: 02 5459 510	Branko Drvarič - direktor Franc Franko
54	KD holding	KDHR	redne imenske	31.01.2001	05.02.2001	upravljanje holding družb	9.531.056	924.969 rednih delnic na ime z nominalo 8.000 SIT in 266.413 prednostnih participativnih imenskih delnic z nominalo 8.000 SIT	6.560,43 SIT	8.000	n.p.	n.p.	924.969 rednih delnic	Celovška 206, 1000 Ljubljana	Tel: 01 583 07 00 Faks: 01 518 41 00	Matjaž Gantar - direktor
55	KD holding	KDHP	prednostne participativne	12.07.2001	18.07.2001	upravljanje holding družb	9.531.056	924.969 rednih delnic na ime z nominalo 8.000 SIT in 266.413 prednostnih participativnih imenskih delnic z nominalo 8.000 SIT	5.810,47 SIT	8.000	n.p.	n.p.	266.413 prednostnih delnic	Celovška 206, 1000 Ljubljana	Tel: 01 583 07 00 Faks: 01 518 41 00	Matjaž Gantar - direktor
56	KD Investments	KDZ	redne imenske	29.07.1998	03.08.1998	ustanavljanje investicijskih skladov	160.000	20.000 rednih delnic na ime z nominalo 8.000 SIT	40.010,00 SIT	8.000	n.p.	n.p.	20.000 rednih delnic	Celovška 206, 1000 Ljubljana	Tel: 01 583 0700 Faks: 01 518 4100	Roman Androjna
57	Klasje Celje	KLKG	redne imenske	29.06.1999	02.07.1999	proizvodnja kruha, peciva in slaščic	835.600	835.600 rednih delnic na ime z nominalo 1.000 SIT	665,00 SIT	1.000	n.p.	n.p.	835.600 rednih delnic	Resljeva 16 3000 Celje	Tel: 03 426 1510 Faks: 03 426 1511	Matjaž Pavčič - direktor Boris Preskar Angelca Stojanovič
58	Kmetijski kombinat Ptuj	KMPG	redne imenske	20.10.1998	27.10.1998	kmetijstvo in predelava	2.531.109	2.531.109 navadnih delnic na ime z nominalo 1.000 SIT	579,39 SIT	1.000	n.p.	n.p.	2.531.109 rednih delnic	Muzejski trg 2 2250 Ptuj	Tel: 02 772 3211 Faks: 02 776 4111	Alojz Eriáč - direktor
59	Kompas hoteli Kranjska gora	KHKG	redne imenske	24.05.1996	31.05.1996	dejavnost hotelov z restavracijo	1.627.000	162.700 rednih delnic na ime z nominalo 10.000 SIT	3.000,00 SIT	10.000	n.p.	n.p.	162.700 rednih delnic	Borovška 100 4280 Kranjska Gora	Tel: 04 588 1661 Faks: 04 588 1176	Tina Habjanič - direktorica Radmila Jakac
60	Kovintehna Celje	KCEU	prednostne imenske	3.7.1996 (5.11.2001 iz borzne kot. na prostem trgu)	17.7.1996 (5.11.2001 na prostem trgu)	trgovina na debelo na programu črne in barvne metalurgije in trgovina na drobno	4.652.459	4.124.504 rednih na ime in 527.955 prednostnih na ime z nominalo 1.000 SIT	400,00 SIT (399,00 SIT na prostem trgu)	1.000	n.p.	n.p.	527.955 rednih delnic	Mariborska 7 3000 Celje	Tel: 03 54 32 606 Faks: 03 54 19 216	Marta Bertoncej - predsednica uprave Natalija Šketa - marketing
61	Kovintehna Celje	KCEG	redne imenske	3.7.1996 (5.11.2001 iz borzne kot. na prostem trgu)	3.7.1996 (5.11.2001 na prostem trgu)	trgovina na debelo na programu črne in barvne metalurgije in trgovina na drobno	4.652.459	4.124.504 rednih na ime in 527.955 prednostnih na ime z nominalo 1.000 SIT	405,06 (319,97 na prostem trgu)	1.000	n.p.	n.p.	4.124.504 prednostnih delnic	Mariborska 7 3000 Celje	Tel: 03 54 32 606 Faks: 03 54 19 216	Marta Bertoncej - predsednica uprave Natalija Šketa - marketing
62	KS1-naložbe	KSNR	redne imenske	07.08.2001	10.08.2001	dejavnost holdingov	4.197.070	41.970.703 rednih delnic z nominalo 100 SIT	350,90 SIT	100	n.p.	n.p.	4.178.783 rednih delnic	Dunajska 9 1000 Ljubljana	Tel: 01 300 14 00 Fax: 01 300 14 10	Igor Lah - direktor Damjan Škofič
63	Košaki TMI Maribor	TKMG	redne imenske	07.10.1999	11.10.1999	predelava mesa in proizvodnja mesnih izdelkov	432.360	43.236 rednih delnic na ime z nominalo 10.000 SIT	4.000,00 SIT	10.000	n.p.	n.p.	43.236 rednih delnic	Oreško nabrežje 1 2000 Maribor	Tel: 02 252 5381 Faks: 02 688 0151	Franc Šuman - direktor
64	Kruh-pecivo Maribor	KPEG	redne imenske	23.06.1997	02.07.1997	proizvodnja kruha in peciva	654.040	654.040 rednih delnic na ime z nominalo 1.000 SIT	301,00 SIT	1.000	50,00 SIT	14.06.2001	654.040 rednih delnic	Ul. Jožice Flander 2 2000 Maribor	Tel: 02 461 2551 Faks: 02 461 4592	Bojan Petek - direktor Terezija Hlade

F2) DELNICE - PROSTI TRG

	Izdajatelj	Trgovalna koda	Vrsta delnic	Datum sprejema	Datum začetka trgovanja	Dejavnost	V sodni register vpisani in vplačani osnovni kapital (v 000 SIT)	Sestava kapitala	Enotni tečaj prvega trgovnega dne	Nom. vred. delnice (v SIT)	Dividenda za leto 2000	Datum brez upravičenja do dividende	Št. delnic na organiziranem trgu	Naslov izdajatelja	Telefon Faks	Direktor družbe Kontaktne osebe
65	Lesnina emmi Slovenska Bistrica	LSBG	redne imenske	24.04.1996	08.05.1996	predelava aluminija in lesa	714.827	714.827 rednih delnic na ime z nominalo 1.000 SIT	287,14 SIT	1.000	25,50 SIT	25.05.2001	684.037 rednih delnic	Kolodvorska 37a 2310 Slovenska Bistrica	Tel: 02 805 05 00	Roman Stegne - direktor Drago Selinšek
66	Lesnina	MILG	redne imenske	16.01.2002	25.01.2002	trgovina s pohištvo	2.906.810	76.495 rednih delnic na ime z nominalo 38.000 SIT	60.000,00 SIT	38.000	n.p.	n.p.	76.495	Cesta na Bokalce 40 Ljubljana	Tel: 01 241 21 02 Fax: 01 241 22 64	Bojan Papič - direktor
67	Lip Bled	LLBG	redne imenske	07.01.2000	12.01.2000	predelava lesa in izvedba končnih lesnih izdelkov	2.155.899	2.155.899 rednih delnic na ime z nominalo 1.000 SIT	705,00 SIT	1.000	n.p.	n.p.	2.155.899 rednih delnic	Ljubljanska 32 4260 Bled	Tel: 04 579 5000	Alojz Burja - predsednik uprave
68	Liv Postojna	LIVG	redne imenske	12.11.1999	16.11.1999	proizvodnja sesalnikov za prah, plastičnih cevi in armatur, transportnih koles, hidravličnih dvigal in mešalnikov za beton	1.616.000	161.600 rednih delnic na ime z nominalo 10.000 SIT	8.500,00 SIT	10.000	n.p.	n.p.	161.600 rednih delnic	Industrijska cesta 2 6230 Postojna	Tel: 05 728 3700 Faks: 05 728 3719	Branko Miharčič - direktor Aleksandra Černejc
69	Liz inženiring Ljubljana	LIZG	redne imenske	08.03.1999	11.03.1999	izvajanje svetovalnega inženiringa pri gradnji objektov	235.846	235.846 rednih delnic na ime z nominalo 1.000 SIT	650,00 SIT	1.000	n.p.	n.p.	188.677 rednih delnic	Vurnikova 2 1000 Ljubljana	Tel: 01 432 4247 Faks: 01 231 9245	Janez Štular - direktor Olga Urbanc
70	Marina Portorož	MAPG	redne imenske	11.09.1996	19.09.1996	navtične in gostinske storitve	627.864	313.932 rednih delnic na ime z nominalo 2.000 SIT	6.319,65 SIT	2.000	435,00 SIT	26.06.2001	313.932 rednih delnic	Cesta solinarjev 8 6320 Portorož	Tel: 05 676 1200 Faks: 05 676 1510	Enes Lojo - direktor Irena Kastelic
71	Ojlarica Kranj	MOKG	redne imenske	22.01.1999	27.01.1999	proizvodnja rastlinskih olj in masti ter drugih kemičnih izdelkov	704.040	70.404 rednih delnic na ime z nominalo 10.000 SIT	25.000,00 SIT	10.000	n.p.	n.p.	70.404 rednih delnic	Britof 27 4000 Kranj	Tel: 04 281 2200 Faks: 04 204 1365	Božo Dolenc - direktor Mojca Burgar - vodja FRS
72	Medaljon Maribor	MEDR	redne imenske	08.10.1999	12.10.1999	upravljanje holding družb, poslovanje z lastnimi nepremičninami ter dajanje lastnih nepremičnin v najem	1.734.000	1.734.000 rednih delnic na ime z nominalo 1.000 SIT	733,39 SIT	1.000	n.p.	n.p.	1.734.000 rednih delnic	Strossmayerjeva ulica 30 2000 Maribor	Tel: 02 252 9480	Dita Kastelic - direktorica
73	Medvešek Pušnik Ljubljana	MPLR	redne imenske	01.12.1997	12.12.1997	upravljanje s finančnim premoženjem strank, trgovanje in posredovanje	160.000	80.000 rednih delnic na ime z nominalo 2.000 SIT	3.000,00 SIT	2.000	471,20 SIT	24.05.2001	80.000 rednih delnic	Ulica Gradnikove brigade 11 1000 Ljubljana	Tel: 01 541 4078 Faks: 01 721 7107	Bogdan Pušnik - gen. direktor
74	Melamin Kočevje	MKOG	redne imenske	13.09.1996	23.09.1996	lesna, kemična in obutvena industrija ter trgovina	466.489	466.489 rednih delnic na ime z nominalo 1.000 SIT	1.100,00 SIT	1.000	n.p.	n.p.	466.489 rednih delnic	Tomšičeva 9 1330 Kočevje	Tel: 01 8959 300 Faks: 01 895 0334	Srečko Štefanič - direktor Tomo Jarni
75	Mercata holding	MEHR	redne imenske	30.01.2001	09.02.2001	upravljanje holding družb	2.898.918	2.898.918 rednih delnic na ime z nominalo 1.000 SIT	218,45 SIT	1.000	n.p.	n.p.	2.898.918 rednih delnic	Železna cesta 18 1000 Ljubljana	Tel: 01 473 44 59 Faks: 01 473 44 40	Samo Primožič - predsednik uprave
76	Mercata 1 holding	MHLR	redne imenske	30.01.2001	09.02.2001	upravljanje holding družb	2.693.249	2.693.249 rednih delnic na ime z nominalo 1.000 SIT	249,69 SIT	1.000	n.p.	n.p.	2.693.249 rednih delnic	Železna cesta 14 1000 Ljubljana	Tel: 01 234 01 50 Fax: 01 234 01 86	Milan Abrahamsbertg - predsednik uprave
77	Mesna industrija primorske	MIPG	redne imenske	13.06.2000	19.06.2000	predelava mesa ter trgovina na debelo in drobno z živilskimi proizvodi	1.478.742	1.478.742 rednih delnic na ime z nominalo 1.000 SIT	890,00 SIT	1.000	n.p.	n.p.	1.478.742 rednih delnic	Panovška 1 5000 Nova Gorica	Tel: 05 330 41 00 Faks: 05 3027668	Jože Testen - generalni direktor
78	Mitol Sežana	MISG	redne imenske	05.05.1997	15.05.1997	proizvodnja in prodaja lepil in sintetičnih smol	770.509	770.509 rednih delnic na ime z nominalo 1.000 SIT	2.321,81 SIT	1.000	88,00 SIT	01.06.2001	770.509 rednih delnic	Partizanska 78 6210 Sežana	Tel: 05 734 1651 Faks: 067 72 588	Marjan Mateta - direktor Iva Rebec
79	Mladinska knjiga tiskarna	MKTG	redne imenske	07.10.1999	11.10.1999	tiskarstvo in z njim povezane storitve, založništvo in trgovina	1.039.540	103.954 rednih delnic na ime z nominalo 10.000 SIT	3.210,00 SIT	10.000	n.p.	n.p.	103.954 rednih delnic	Dunajska 123 1000 Ljubljana	Tel: 01 534 16 75	Franc Predan - direktor
80	Murales Ljutomer	MULG	redne imenske	20.02.2001	02.03.2001	proizvodnja lesenega pohištva	322.045	322.045 rednih delnic na ime z nominalo 1.000 SIT	3.450,00 SIT	1.000	n.p.	n.p.	322.045 rednih delnic	Kolodvorska 3 Ljutomer	Tel: 02 584 13 01	Stanislav Skalič - direktor
81	MLAJ Zadobrova	MTZG	redne imenske	11.06.2001	20.06.2001	proizvodna in storitvena dejavnost lesne stroke	93.000	93.000 rednih delnic na ime z nominalo 1.000 SIT	800,00 SIT	1.000	n.p.	n.p.	67.062 rednih delnic	Sneberska c. 138b 1000 Ljubljana	Tel: 01 528 21 44 Fax: 01 529 14 54	Leopold Marn - direktor
82	Nama Ljubljana	NALR	redne imenske	16.12.1999	20.12.1999	trgovina na drobno in oddajanje poslovnih prostorov	2.861.310	2.861.310 rednih delnic na ime z nominalo 1.000 SIT	1.900,00 SIT	1.000	70,00 SIT	29.08.2001	2.861.310 rednih delnic	Tomšičeva 1 1000 Ljubljana	Tel: 01 425 8300 Faks: 01 253 4642	Tevž Tavčar - generalni direktor
83	Niko Železniki	NKPG	redne imenske	14.09.1999	17.09.1999	izdelava pisarniškega pribora, industrijskih sponk, elektromagnetov ter drugih kovinskih mehanizmov	358.750	35.875 rednih delnic na ime z nominalo 10.000 SIT	20.000,00 SIT	10.000	800,00 SIT	28.06.2001	35.875 rednih delnic	Otoki 16 4228 Železniki	Tel: 04 511 7700	Valentina Nastran - direktor
84	Novolit Nova vas	NNVG	redne imenske	19.12.1996	06.01.1997	proizvodnja predizdelkov gradbenih elementov	224.298	224.298 rednih delnic na ime z nominalo 1.000 SIT	1.684,95 SIT	1.000	n.p.	n.p.	224.298 rednih delnic	Nova vas 56 Nova vas na Blokah	Tel: 01 705 03 00 Faks: 01 709 8011	Iztok Škrjif - direktor Jožica Zakrajšek
85	Pinus TKI Rače	PIRG	redne imenske	05.06.1996	13.06.1996	proizvodnja in prodaja fitofarmaceutskih izdelkov	1.482.030	148.203 rednih delnic na ime z nominalo 10.000 SIT	9.166,67 SIT	10.000	100,00 SIT	19.07.2001	148.203 rednih delnic	Grajski trg 21 2327 Rače	Tel: 02 609 0211 Faks: 02 609 04 10	Stanislav Murko - direktor Milena Nedelko

F2) DELNICE - PROSTI TRG

	Izdajatelj	Trgovna koda	Vrsta delnic	Datum sprojema	Datum začetka trgovanja	Dejavnost	V sodni register vpisani in vplačani osnovni kapital (v 000 SIT)	Sestava kapitala	Enotni tečaj prvega trgovnega dne	Nom. vred. delnice (v SIT)	Dividenda za leto 2000	Datum brez upravičenja do dividende	Št. delnic na organiziranem trgu	Naslov izdajatelja	Telefon Faks	Direktor družbe Kontaktne osebe
86	Plama-pur Podgrad	POPG	redne imenske	01.12.1999	06.12.1999	proizvodnja in predelava poliuretanskih pen	686.798	686.798 rednih delnic na ime z nominalno 1.000 SIT	2.806,20 SIT	1.000	40,00 SIT	29.06.2001	686.798 rednih delnic	Podgrad 17 6244 Podgrad	Tel: 05 719 0100 Faks: 05 719 0299	Radoš Gregorič - generalni direktor
87	Pom-invest	POIR	redne imenske	16.10.2001	19.10.2001	dejavnost holdingov	2.240.666	2.241.983 rednih delnic na ime z nominalno 1.000 SIT	500,00 SIT	1.000	n.p.	n.p.	2.241.983	Slovenska 41, 9000 Murska Sobota	Tel: 02 535 18 00 Fax: 02 532 18 98	Ivan Vizjak- direktor Slavko Rogan - pomočnik direktorja za naložbe in razvoj
88	Potrošnik Celje	POCG	redne imenske	30.10.1997	12.11.1997	trgovina na drobno v nespecializiranih prodajalnah pretežno z živili	730.495	730.495 rednih delnic na ime z nominalno 1.000 SIT	800,00 SIT	1.000	n.p.	n.p.	614.973 rednih delnic	Kocenova 2a 3000 Celje	Tel: 03 548 44 10 Faks: 03 548 4115	Darko Zupanc - generalni direktor
89	Pulsar Holding	PLHR	redne imenske	08.08.2001	13.08.2001	dejavnost hodingov	939.326	939.326 rednih delnic na ime z nominalno 1.000 SIT	n.p.	1.000	n.p.	n.p.	939.319	Štefanova 13 a 1000 Ljubljana	Tel: 01 24 14 156 Fax: 01 24 14 177	Marko Vavpetič - direktor
90	Primofin Maribor	PFNP	redne	11.09.1997	22.09.1997	finančno svetovanje	1.000.000	10.000 prednostnih prinosniških z nominalno 50.000 SIT in 2.000 rednih imenskih z nominalno 250.000 SIT	8.000,00 SIT	50.000	n.p.	n.p.	10.000 prednostnih delnic	Partizanska 13a 2000 Maribor	Tel: 02 252 5657 02 252 7668 Faks: 02 252 5615	Davorin Sadar - direktor
91	Razvojna družba Ljubljana	RDRO	redne prinosniški		05.01.1995	razvojni programi in financiranje	439.480	43.948 navadnih delnic na prinosnika	18.500,00 SIT	10.000	n.p.	n.p.	21.948 navadnih delnic	Železna cesta 14 1000 Ljubljana	Tel: 01 2340 158 Faks: 01 2340 190	Tomaž Jeločnik - direktor
92	Rekreacijsko turistični center Kravavec	RKRG	redne imenske	07.10.1997	17.10.1997	prevoz potnikov, blaga in različnih tovorov z žičnicami	411.468	205.734 rednih delnic na ime z nominalno 2.000 SIT	4.300,00 SIT	2.000	n.p.	n.p.	205.734 rednih delnic na ime	Grad 76 4207 Cerklje na Gorenjskem	Tel: 04 252 59 30 Faks: 04 252 59 31	Jasto Marčon - direktor Marta Bergant
93	Rudis Trbovlje	RUTG	redne imenske	05.09.1996	13.09.1996	izvajanje kompleksnih projektov in parcialnih faz pri izgradnji le-teh	599.143	599.143 rednih delnic z nominalno 1.000 SIT	401,00 SIT	1.000	n.p.	n.p.	516.996 rednih delnic	Trg revolucije 25b 1420 Trbovlje	Tel: 03 562 2222 Faks: 03 562 6443	Ludvik Hribar - generalni direktor Zvone Hribar
94	Saturnus avtooprema Ljubljana	SAAG	redne imenske	03.04.1997	14.04.1997	proizvodnja svetlobne opreme za motorna in druga vozila	1.294.244	647.122 rednih imenskih delnic z nominalno 2.000 SIT	1.001,00 SIT	2.000	n.p.	n.p.	483.061 rednih imenskih delnic	Letališka 17 1000 Ljubljana	Tel: 01 520 33 33 Faks: 01 524 4866	Andrej Lazar - predsednik uprave Vida Strle
95	Saturnus embalaža Ljubljana	SELG	redne imenske	21.10.1997	03.11.1997	proizvodnja embalaže iz lahkih kovin za prehrambeno in kemično industrijo	859.290	85.929 rednih imenskih delnic z nominalno 10.000 SIT	8.000,00 SIT	10.000	n.p.	n.p.	84.064 rednih imenskih delnic	Ob železnici 16 1000 Ljubljana	Tel: 01 524 81 93 Faks: 01 540 4317	Zvone Žepič - generalni direktor Zlata Hribar - vodja računovodske službe
96	Savinja Mozirje	MSMG	redne imenske	17.09.1999	21.09.1999	trgovina na drobno in debelo z živilskimi in neživilskimi proizvodi	105.780	105.780 rednih imenskih delnic z nominalno 1.000 SIT	1.576,50 SIT	1.000	n.p.	n.p.	105.780 rednih imenskih delnic	Na trgu 14 3330 Mozirje	Tel: 03 583 3488	Gregor Verbuč - direktor
97	Sijaj Hrastnik	SIHG	redne imenske	04.10.1999	07.10.1999	proizvodnja dekorativne razsvetljave in dekorativnih kovinskih izdelkov	268.800	26.880 rednih imenskih delnic z nominalno 10.000 SIT	2.500,00 SIT	10.000	n.p.	n.p.	26.880 rednih imenskih delnic	Pot Vitka Paviča 9 1430 Hrastnik	Tel: 03 564 4108	Matjaž Kovačič - direktor
98	KD Group	SKDR	redne imenske	12.12.2000	21.12.2000	upravljanje holding družb	198.352	99.972 rednih imenskih delnic z 2.000 SIT	10.000,00 SIT	2.000	n.p.	n.p.	99.972 rednih imenskih delnic	Celovška 206 1000 Ljubljana	Tel: 01 583 07 00 Faks: 01 518 32 24 01 518 41 00	Matjaž Gantar - predsednik uprave Mojca Ribič
99	Slovenijales mednarodno podjetje Ljubljana	SLLG	redne imenske	24.04.1996	08.05.1996	posredovanje blaga in storitev v mednarodni trgovini, maloprodaja in veleprodaja	3.040.040	304.004 rednih imenskih delnic po 10.000 SIT	2.442,95 SIT	10.000	100,00 SIT	22.06.2001	303.777 rednih imenskih delnic	Dunajska cesta 22 1000 Ljubljana	Tel: 01 232 2469 Faks: 01 431 4145	Alojz Sajovec - direktor Djordja Kobal
100	Svila Maribor	SVMG	redne imenske	08.01.1997	17.01.1997	tkanje preje tipa svile	1.263.478	1.263.478 navadnih delnic na ime z nominalno 1.000	300,00 SIT	1.000	n.p.	n.p.	1.263.478 rednih delnic na ime	Ob Dravi 6 2000 Maribor	Tel: 02 480 5000 Faks: 02 471 3074	Lijana Kocbek - generalna direktorica Slavica Klemenčič - vodja FRS
101	Svilanit Kamnik	SKAG	redne imenske	03.04.1997	14.04.1997	proizvodnja bombažnih in svilenih tkanin	820.814	410.407 rednih imenskih delnic z nominalno 2.000 SIT	515,00 SIT	2.000	n.p.	n.p.	408.487 rednih imenskih delnic	Kovinarska 4 1240 Kamnik	Tel: 01 831 1711 Faks: 01 831 1603	Bogomil Wiegeler - direktor Barbara Rems Alenka Čas
102	Tekstina Ajdovščina	TEAG	redne imenske	31.01.1997	12.02.1997	proizvodnja preje, tkanje in oplemenitenje tekstilij ter izdelava konfekcije	1.503.057	1.503.057 rednih imenskih delnic po 1.000 SIT	300,00 SIT	1.000	n.p.	n.p.	1.127.293 rednih delnic	Tovarniška 15 5270 Ajdovščina	Tel: 065 16 220 Faks: 05 369 2203	Vasja Mihelj - direktor Ivica Koren - vodja fin.oddelka
103	Toplice Dobrna	ZDDG	redne imenske	30.06.1999	05.07.1999	medicinska dejavnost ter turistične, hotelske in gostinske usluge	692.542	692.542 rednih imenskih delnic po 1.000 SIT	550,00 SIT	1.000	n.p.	n.p.	682.010 rednih delnic	Dobrna 51 3204 Dobrna	Tel: 03 780 8000 Faks: 03 577 8330	Danijel Brcko - direktor Duško Presekar Erik Heiligstein
104	Tosama Domžale	TODG	redne imenske	05.09.1996	13.09.1996	proizvodnja preje, tekstilij, higienskih in toaletnih potrebščin	2.956.700	295.670 rednih delnic z nominalno 10.000 SIT	3.896,43 SIT	10.000	n.p.	n.p.	295.670 rednih imenskih delnic	Vir, Šaranovičeva 35 1230 Domžale	Tel: 01 721 4611 Faks: 01 721 4660	Janko Velkavrh - generalni direktor Marjan Mlakar
105	Tovarna sladkorja Ormož	TSOR	redne imenske	04.04.1996	12.04.1996	proizvodnja sladkorja in storitve za rastlinsko pridelavo	4.971.630	497.163 rednih imenskih delnic po 10.000 SIT	12.000,00 SIT	10.000	n.p.	n.p.	497.163 rednih imenskih delnic	Opekarniška cesta 4 2270 Ormož	Tel: 02 741 0300 Faks: 02 740 1291	Jurij Dogša - generalni direktor Branka Sok

F2) DELNICE - PROSTI TRG

	Izdajatelj	Trgovalna koda	Vrsta delnic	Datum sprejema	Datum začetka trgovanja	Dejavnost	V sodni register vpisani in vplačani osnovni kapital (v 000 SIT)	Sestava kapitala	Enotni tečaj prvega trgovalnega dne	Nom. vred. delnice (v SIT)	Dividenda za leto 2000	Datum brez upravičenja do dividende	Št. delnic na organiziranem trgu	Naslov izdajatelja	Telefon Faks	Direktor družbe Kontaktne osebe
106	Tub swaty Maribor	TUBG	redne imenske	12.11.1997	30.12.1997	proizvodnja in prodaja umetnih brusov	1.155.760	288.940 navadnih delnic z nominalno 4.000 SIT	2.500,00 SIT	4.000	400,00 SIT	08.06.2001	288.940 rednih imenskih delnic	Titova cesta 60 2000 Maribor	Tel: 01 519 33 16 02 331 43 61 Faks: 02 332 5305 02 335 1614	Branko Bezjak - direktor Danica Riharič
107	Tus ko-si Slovenj Gradec	TUKG	redne imenske	06.03.2000	09.03.2000	proizvodnja netkanih materialov	229.456	229.456 navadnih delnic z nominalno 1.000 SIT	1.700,00 SIT	1.000	50,00 SIT	30.05.2001	229.456 rednih imenskih delnic	Pod gradom 2/a 2380 Slovenj Gradec	Tel: 02 884 5472 Faks: 02 884 3795	Marjan Jurjec - direktor
108	Unitas Ljubljana	USLG	redne imenske	20.11.1998	26.11.1998	proizvodnja sanitarnih, vodovodnih in plinskih armatur	173.377	173.377 navadnih delnic z nominalno 1.000 SIT	1.000,00 SIT	1.000	n.p.	n.p.	145.115 rednih imenskih delnic	Celovška 224 1000 Ljubljana	Tel: 01 519 8141 Faks: 01 507 2654	Izidor Bajec - predsednik uprave Marija Kelenc
109	Upimo group Ljubljana	UPGR	redne imenske	30.06.1997	09.07.1997	svetovalne storitve pri prodaji in marketingu in finančni inženiring	215.000	215.000 navadnih delnic z nominalno vrednostjo 1.000 SIT	1.001,00 SIT	1.000	n.p.	n.p.	215.000 rednih delnic	Kongresni trg 13 1000 Ljubljana	Tel: 01 426 4292 Faks: 01 251 4388	Bernarda Tomac - direktorica Dragan Todorovič
110	Valkarton Logatec	VLOG	redne imenske	16.06.1997	26.06.1997	proizvodnja, predelava in prodaja valovitega kartona in proizvodnja embalaže iz papirja ter lepenke	852.156	852.156 navadnih delnic na ime z nominalno vrednostjo 1.000 SIT	2.290,00 SIT	1.000	n.p.	n.p.	852.097 rednih imenskih delnic	Tržaška 1 1370 Logatec	Tel: 01 759 82 00 Faks: 01 754 1008	Franc Jerina - direktor Alenka Kavčič Ana Jaklič
111	Zasavski računski center Trbovlje	ZRCG	redne imenske	22.12.1999	27.12.1999	svetovalni inženiring, računalniške obdelave, prodaja programskih produktov	70.700	70.700 navadnih delnic na ime z nominalno vrednostjo 1.000 SIT	488,00 SIT	1.000	n.p.	n.p.	43.466 rednih imenskih delnic	Cesta Oktobrske revolucije 14 1420 Trbovlje	Tel: 03 562 6121 Faks: 03 562 6221	Peter Čede - direktor
112	Zdravilišče Rogaška	RGS	redne imenske	04.02.1999	11.02.1999	upravljanje holding družb	1.021.898	961.898 navadnih delnic na ime z nominalno 1.000 SIT in 30.000 prednostnih delnic na ime z nominalno vrednostjo 2.000 SIT	404,12 SIT	1.000	n.p.	n.p.	891.864 rednih imenskih delnic	Zdraviliški trg 14 3250 Rogaška Slatina	Tel: 03 581 1645 Faks: 03 581 1640	Franc Horjak - predsednik uprave Dragica Herček
113	Zdravilišče Rogaška	RGP	prednostne	04.02.1999	11.02.1999	upravljanje holding družb	1.021.898	961.898 navadnih delnic na ime z nominalno 1.000 SIT in 30.000 prednostnih delnic na ime z nominalno vrednostjo 2.000 SIT	1.490,00 SIT	2.000	n.p.	n.p.	27.818 prednostnih delnic	Zdraviliški trg 14 3250 Rogaška Slatina	Tel: 03 581 1645 Faks: 03 581 1640	Franc Horjak - predsednik uprave Dragica Herček
114	ŽR - Monter Dravograd	ZMDG	redne imenske	17.09.1999	21.09.1999	upravljanje naložb v hčerinskih družbah	444.100	444.100 rednih delnic z nominalno 1.000 SIT	1.210,18 SIT	1.000	35,00 SIT	28.06.2001	275.835 rednih delnic	Otiški vrh 177 2373 Šenjanž pri Dravogradu	Tel: 02 878 5010	Bogdan Kadiš - direktor

F3) OBVEZNICE - BORZNA KOTACIJA

Izdajatelj	Trgovalna koda	Datum izdaje	Datum sprejema	Datum začetka trgovanja	Dejavnost	V sodni register vpisani in vplačani osn.kapital (v 000 SIT)	Zavarovanje terjatev	Namen izdaje obveznice	Nom. vred. izdaje na borzi	Apoenska sestava	Število izdanih obveznic po apoenih	Št. izdan. vred. papirjev	Letna obr. mera	Začetek obrest. in rok zapadlosti	Način odplačevanja	Datum izplač.	Naslov izdajatelja	Telefon Faks	Direktor Kontaktne osebe	
1	Abanka Ljubljana	AB01E	01.10.1995	11.12.1995	08.01.1996	banka	3.162.362	izdajatelj jamči s svojim celotnim kapitalom	povečanje jamstvenega kapitala banke	5.112.918,81 EUR	255,65 EUR 511,29 EUR 5.112,92 EUR 25.564,59 EUR	5.000 2.000 300 50	7.350	10%	1.10.1995 1.10.2002 7 let	obresti polletno, glavnica ob zapadlosti	1.4.1.10.	Slovenska c. 58 1517 Ljubljana	Tel: 01 471 82 19 Faks: 01 23 02 430	Ajšoša Tomaž - generalni direktor Marija Pogačar
2	Abanka Ljubljana	AB03	01.11.1998	25.05.1999	14.06.1999	banka	3.162.362	izdajatelj jamči z vsem svojim premoženjem	povečanje jamstvenega kapitala in uresničevanje dolgoročnih poslovnih smernic banke	7 mio EUR	100 EUR	70.000	70.000	5%	1.11.1998 1.11.2005 7 let	obresti polletno, glavnica ob zapadlosti	1.5.1.11.	Slovenska c. 58 1517 Ljubljana	Tel: 01 471 82 19 Faks: 01 23 02 430	Ajšoša Tomaž - generalni direktor Marija Pogačar
3	Abanka Ljubljana	AB04	28.12.2000	14.12.2000	27.12.2000	banka	3.162.363	izdajatelj jamči z vsem svojim premoženjem	povečanje jamstvenega kapitala banke	10 mio EUR	100 EUR	100.000	100.000	6,25%	1.6.2000 1.6.2007 6,5 let	obresti polletno, glavnica ob zapadlosti	1.12.1.6.	Slovenska c. 58 1517 Ljubljana	Tel: 01 471 82 19 Faks: 01 23 02 430	Ajšoša Tomaž - generalni direktor Marija Pogačar
4	Abanka Ljubljana	AB05	10.08.2001	17.09.2001	26.09.2001	banka	3.162.363	izdajatelj jamči z vsem svojim premoženjem	povečanje jamstvenega kapitala banke	10 mio EUR	100 EUR	100.000	100.000	6,00%	15.4.2001 15.4.2006	obresti polletno, glavnica ob zapadlosti	15.4.15.10.	Slovenska c. 58 1517 Ljubljana	Tel: 01 471 82 19 Faks: 01 23 02 430	Ajšoša Tomaž - generalni direktor Marija Pogačar
5	Banka Celje	BCE3	01.09.1999	22.02.2000	06.03.2000	banka	3.376.984	jamči banka neomejeno z vsem svojim premoženjem	povečanje dolgoročnih sredstev za plasiranje v dolgoročne naložbe banke	10 mio EUR	100 EUR	100.000	100.000	6%	1.9.1999 1.3.2005 5,5 let	obresti polletno, glavnica ob zapadlosti	1.3.1.9.	Vodnikova 2 3000 Celje	Tel: 03 54 31 108 Faks: 03 54 83 505	direktor Bertold Hartman Irma Lukman
6	Banka Celje	BCE4	08.08.2000	25.01.2001	09.02.2001	banka	3.376.985	jamči banka neomejeno z vsem svojim premoženjem	obveznice so bile izdane v zaprti izdaji	10 mio EUR	100 EUR	100.000	100.000	6%	15.4.2000 15.4.2006 6 let	obresti in glavnica polletno, 2 letni moratorij na izplačilo glavnice	15.4.15.10.	Vodnikova 2 3000 Celje	Tel: 03 54 31 108 Faks: 03 54 83 505	Niko Kač - generalni direktor Bertold Hartman Irma Lukman
7	Banka Celje	BCE5	06.08.2001	14.12.2001	19.12.2001	banka	3.376.985	jamči banka neomejeno z vsem svojim premoženjem	obveznice so bile izdane v zaprti izdaji	10 mio EUR	100 EUR	100.000	100.000	6%	15.03.2001 15.03.2007 6 let	obresti polletno, glavnica ob zapadlosti	15.9.15.3.	Vodnikova 2 3000 Celje	Tel: 03 54 31 108 Faks: 03 54 83 505	Niko Kač - generalni direktor Bertold Hartman Irma Lukman
8	Banka Zasavje Trbovlje	BZ02E	31.07.1996	16.12.1996	14.01.1997	banka	106.489	obveznice niso zavarovane jamči izdajatelj z vsem svojim premoženjem	financiranje dolgoročnih naložb in kapitalsko krepitev	4.601.626,93 EUR	255,65 EUR 511,29 EUR 5.112,92 EUR 25.564,59 EUR 51.129,19 EUR	2.000 1.000 100 40 40	3.180	7,5%	31.7.1997 31.7.2004 8 let	obresti polletno, glavnica ob zapadlosti	31.3.30.9.	Trg revolucije 25c Trbovlje	Tel: 03 56 26 233 Faks: 03 56 26 193	Darko Bastardi
9	Banka Vipava Gorica	VP02E	01.04.1995	01.04.1995	25.10.1995	banka	1.050.000	izdajatelj jamči s svojim celotnim kapitalom	dokapitalizacija in uresničevanje dolgoročnih poslovnih smernic razvoja banke	2.045.167,52 EUR	255,65 EUR 511,29 EUR 5.112,92 EUR	1.000 1.500 200	2.700	10%	1.4.1995 1.4.2005 10 let	obresti in glavnica polletno, 2 letni moratorij na glavnico	1.4.1.10.	Erjavčeva ulica 2 5000 Nova Gorica	Tel: 05 30 28 511 Faks: 05 30 28 516	Egidij Birs - predsednik uprave Jasmin Furlan
10	Banka Vipava Gorica	VIP3E	16.08.1996	29.10.1996	13.11.1996	banka	1.050.000	izdajatelj jamči s svojim celotnim kapitalom	dokapitalizacija in uresničevanje dolgoročnih poslovnih smernic razvoja banke	2.556.459,41 EUR	255,65 EUR	10.000	10.000	7,5%	16.8.1996 16.8.2006 10 let	obresti in glavnica polletno, 2 letni moratorij na glavnico	16.2.16.8.	Erjavčeva ulica 2 5000 Nova Gorica	Tel: 05 30 28 511 Faks: 05 30 28 516	Egidij Birs - predsednik uprave Jasmin Furlan
11	Banka Vipava Gorica	VIP4E	01.08.1997	19.11.1997	03.12.1997	banka	1.050.000	izdajatelj jamči s svojim celotnim kapitalom	povečanje jamstvenega kapitala in uresničevanje dolgoročnih poslovnih smernic razvoja banke	2.045.167,52 EUR	255,65 EUR	8.000	8.000	7%	1.8.1997 1.8.2007 10 let	obresti in glavnica polletno, 2 letni moratorij na glavnico	1.2.1.8.	Erjavčeva ulica 2 5000 Nova Gorica	Tel: 05 30 28 511 Faks: 05 30 28 516	Egidij Birs - predsednik uprave Jasmin Furlan
12	Banka Vipava Gorica	VIP5	15.07.1998	17.12.1998	24.12.1998	banka	1.050.000	izdajatelj jamči s svojim celotnim kapitalom	povečanje jamstvenega kapitala in uresničevanje dolgoročnih poslovnih smernic razvoja banke	2 mio EUR	200 EUR	10.000	10.000	6%	15.7.1998 15.7.2008 10 let	obresti in glavnica polletno, 2 letni moratorij na glavnico	15.1.15.7.	Erjavčeva ulica 2 5000 Nova Gorica	Tel: 05 30 28 511 Faks: 05 30 28 516	Egidij Birs - predsednik uprave Jasmin Furlan
13	Banka Vipava Gorica	VIP6	09.09.1999	24.02.2000	06.03.2000	banka	1.050.000	izdajatelj jamči s svojim celotnim kapitalom	povečanje jamstvenega kapitala in uresničevanje dolgoročnih poslovnih smernic razvoja banke	2 mio EUR	200 EUR	10.000	10.000	5,5%	9.9.1999 9.9.2009 10 let	obresti in glavnica polletno, 2 in pol letni moratorij na glavnico	9.3.9.9.	Erjavčeva ulica 2 5000 Nova Gorica	Tel: 05 30 28 511 Faks: 05 30 28 516	Egidij Birs - predsednik uprave Jasmin Furlan
14	Banka Vipava Gorica	VIP7	01.06.2001	09.07.2001	19.07.2001	banka	1.300.000	izdajatelj jamči s svojim celotnim kapitalom	pridobitev dolgoročnih virov za uresničevanje naložbene politike banke	2 mio EUR	200 EUR	10.000	10.000	6,2%	18.12.2000 18.12.2010 10 let	obresti in glavnica polletno, 2 in pol letni moratorij na glavnico	18.6.18.12.	Erjavčeva ulica 2 5000 Nova Gorica	Tel: 05 30 28 511 Faks: 05 30 28 516	Egidij Birs - predsednik uprave Jasmin Furlan
15	Blagovno trgovinski center BTC Ljubljana	BTC1E	01.01.1996	29.01.1997	24.02.1997	izposoja poslovnih prostorov in skladišč	4.805.864	terjatve so zavarovane s hipoteko, ki se vpiše na imo fiduciarja SKB banka d.d., LJ in jo le-ta uresničuje za račun vsakokratnih imetnikov obveznic	hipotekarne obveznice so bile izdane zaradi znižanja osnovnega kapitala družbe	17.383.924,96 EUR	51,13 EUR	340.000	340.000	10,5%	1.1.1996 31.12.2007 12 let	obresti in glavnica polletno, 5-letni moratorij na odplačilo glavnice	25.1.25.7.	Šmartinska 152 1000 Ljubljana	Tel: 01 52 41 992 Fax: 01 52 44 070	Jože Mermal - generalni direktor Andrej Repina
16	Dolenjska banka	DB01	01.11.1997	19.11.1998	21.12.1998	banka	2.228.360	jamči banka s svojim celotnim premoženjem	pridobitev dolgoročnih virov za realizacijo načrtovanih investicijskih vlaganj komitentov banke	900 mio SIT	50.000 SIT	18.000	18.000	7%	1.11.1997 1.11.2002 5 let	obresti polletno, glavnica ob zapadlosti	1.5.1.11.	Seidlova 3 8000 Novo Mesto	Tel: 07 33 16 500 Fax: 07 33 21 113	Franci Borsan - generalni direktor Irena Košmerl
17	Dolenjska banka	DB02E	01.11.1997	19.11.1998	18.12.1998	banka	2.228.360	jamči banka s svojim celotnim premoženjem	pridobitev dolgoročnih virov za realizacijo načrtovanih investicijskih vlaganj komitentov banke	4.475.849,13 EUR	255,65 EUR	17.508	17.508	6,8%	1.11.1997 1.11.2002 5 let	obresti polletno, glavnica ob zapadlosti	1.5.1.11.	Seidlova 3 8000 Novo Mesto	Tel: 07 33 16 500 Fax: 07 33 21 113	Franci Borsan - generalni direktor Irena Košmerl
18	Hoteli Bernardin Portorož	HTB1E	01.02.1999	21.06.1999	28.06.1999	dejavnost hotelov z restavracijo	4.898.609	izdajatelj jamči z vsem svojim premoženjem neomejeno	z namenom pridobitve sredstev za nove investicije, ki so potrebne za nadaljnji razvoj dejavnosti izdajatelja ter za vračilo posojila Slovenski razvojni družbi	10.225.837,62 EUR	511,29 EUR	20.000	20.000	8,5%	1.2.1999 1.2.2009 10 let	obresti in glavnica letno 3 letni moratorij na izplačilo glavnice	1.2.1.2.	Obala 2 6320 Portorož	Tel: 05 695 52 01 Faks: 05 67 46 229	Čedomil Vojnič - generalni direktor Radovan Mikuletič Romana Rebolj
19	Krekova banka Maribor	KRB2E	15.10.1997	26.03.1998	14.04.1998	banka	2.492.000	jamči izdajatelj z vsem svojim premoženjem	pridobitev novih sredstev z dolgoročno zapadlostjo	3.579.043,17 EUR	255,65 EUR	14.000	14.000	7%	15.10.1997 15.10.2002 5 let	obresti polletno, glavnica ob zapadlosti	15.4.15.10.	Sloškov trg 18 2000 Maribor	Tel: 02 22 93 100 Faks: 02 25 23 502	Anton Guzej - direktor Alenka Senčar - vodja službe marketinga

F3) OBVEZNICE - BORZNA KOTACIJA

Izdajatelj	Trgovalna koda	Datum izdaje	Datum sprejema	Datum začetka trgovanja	Dejavnost	V sodni register vpisani in vplačani osn.kapital (v 000 SIT)	Zavarovanje terjatev	Namen izdaje obveznice	Nom. vred. izdaje na borzi	Apoenska sestava	Število izdanih obveznic po apoenih	Št. izdan. vred. papirjev	Letna obr. mera	Začetek obrest. in rok zapadlosti	Način odplačevanja	Datum izplač. kuponov	Naslov izdajatelja	Telefon Faks	Direktor Kontaktne osebe	
20	NFD investicijsko svetovanje Ljubljana	NI01	15.02.1999	30.11.1999	21.12.1999	investicijsko svetovanje	10.000	vpis zastavne pravice in pogodbeno preprovo razpolaganja na 16.000 apoenih obveznic RS06 in subsidiarnim poroštvom Abanke	izdane v okviru projekta listinjenja dolgoročne terjatve Abanke d. d. (obveznic RS06), banka bo pridobljena sredstva uporabila za dolgoročne naložbe v razvoj komitentov banke s področja gospodarstva, namen listinjenja je tudi povečanje razpišenosti naložb Abanke d. d. ter povečanje njihove donosnosti	2.171,84 mio SIT	135.740 SIT	16.000	16.000	TOM + 5,5%	15.2.1999 15.2.2006 7 let	obresti polletno, revalorizirana vrednost glavnice ob zapadlosti	15.2.15.8.	Trdinova 4 1000 Ljubljana	Tel: 01 43 41 003 Faks: 01 43 11 109	Metka Kandrič - direktorica Boštjan Herič
21	Nova kreditna banka Maribor	KBM1E	01.06.1998	18.09.1998	05.10.1998	banka	5.600.000	izdajatelj jamči z vsem svojim premoženjem	pridobitev virov za uresničevanje naložbene politike banke	7.669.378,22 EUR	511,29 EUR	15.000	15.000	6%	1.6.1998 1.6.2003 5 let	obresti polletno, glavnica ob zapadlosti	1.6.1.12.	Vita Kraigherja 4 2000 Maribor	Tel: 02 229 23 54 Faks: 02 25 27 576	Jože Glogovšek - predsednik uprave Meita Maček Čerič Igor Muhič
22	Nova kreditna banka Maribor	KBM2	17.01.2000	30.10.2000	14.11.2000	banka	5.600.000	izdajatelj jamči z vsem svojim premoženjem	pridobitev virov za uresničevanje naložbene politike banke	9 mio EUR	500 EUR	18.000	18.000	5,9%	17.1.2000 17.1.2006 6 let	obresti polletno, glavnica ob zapadlosti	17.1.17.7.	Vita Kraigherja 4 2000 Maribor	Tel: 02 229 23 54 Faks: 02 25 27 576	Jože Glogovšek - predsednik uprave Meita Maček Čerič Igor Muhič
23	Nova kreditna banka Maribor	KBM3	31.07.2001	29.10.2001	14.11.2001	banka	5.600.000	izdajatelj jamči z vsem svojim premoženjem	obveznice so bile izdane v zaprti izdaji	2.000 mio SIT	100.000 SIT	20.000	20.000	5,8% +TOM	1.4.2001 2.10.2006 5 let	obresti letno (zadnje obd. je polletno), glavnica ob zapadlosti	1.4.2.10.	Vita Kraigherja 4 2000 Maribor	Tel: 02 229 23 54 Faks: 02 25 27 576	Jože Glogovšek - predsednik uprave Meita Maček Čerič Igor Muhič
24	Nova kreditna banka Maribor	KBM4	31.07.2001	29.10.2001	14.11.2001	banka	5.600.000	izdajatelj jamči z vsem svojim premoženjem	obveznice so bile izdane v zaprti izdaji	9 mio EUR	500 EUR	18.000	18.000	6%	1.4.2001 2.10.2006 5 let	obresti letno (zadnje obd. je polletno), glavnica ob zapadlosti	1.4.2.10.	Vita Kraigherja 4 2000 Maribor	Tel: 02 229 23 54 Faks: 02 25 27 576	Jože Glogovšek - predsednik uprave Meita Maček Čerič Igor Muhič
25	Nova Ljubljanska banka	NLB1	01.06.1997	10.12.1997	29.12.1997	banka	13.810.242	jamči izdajatelj z vsem svojim premoženjem	izboljšanje rokove neusklajenosti bilance izdajatelja in zbiranja dolgoročnih sredstev	2.730 mio SIT	100.000 SIT	27.300	27.300	6,75 % + TOM	1.6.1997 1.6.2002 5 let	realni del obresti polletno, valorizirana glavnica ob zapadlosti	1.6.1.12.	Trg republike 2 1520 Ljubljana	Tel: 01 476 27 51 Faks: 01 251 80 54	Marko Voljč - predsednik uprave Marko Jermečič Ana Kastelic
26	Nova Ljubljanska banka	NLB2E	01.06.1997	10.12.1997	29.12.1997	banka	13.810.242	jamči izdajatelj z vsem svojim premoženjem	izboljšanje rokove neusklajenosti bilance izdajatelja in zbiranja dolgoročnih sredstev	10.225.837,62 EUR	511,29 EUR	20.000	20.000	7%	1.6.1997 1.6.2002 5 let	obresti polletno, glavnica ob zapadlosti	1.6.1.12.	Trg republike 2 1520 Ljubljana	Tel: 01 476 27 51 Faks: 01 251 80 54	Marko Voljč - predsednik uprave Marko Jermečič Ana Kastelic
27	Nova Ljubljanska banka	NLB3	01.03.1999	04.07.2000	18.07.2000	banka	13.810.242	jamči izdajatelj z vsem svojim premoženjem	pridobitev dolgoročnih sredstev in izboljšanje rokove in valutne strukture bilance	4.000 mio SIT	100.000 SIT	40.000	40.000	5,25 % + TOM	1.3.2000 2.3.2005 5 let	obresti polletno, glavnica ob zapadlosti	1.3.1.9.	Trg republike 2 1520 Ljubljana	Tel: 01 476 27 51 Faks: 01 251 80 54	Marko Voljč - predsednik uprave Marko Jermečič Ana Kastelic
28	Nova Ljubljanska banka	NLB4	01.03.1999	04.07.2000	18.07.2000	banka	13.810.242	jamči izdajatelj z vsem svojim premoženjem	pridobitev dolgoročnih sredstev in izboljšanje rokove in valutne strukture bilance	5 mio EUR	500 EUR	10.000	10.000	5,65%	1.3.2000 2.3.2005 5 let	obresti polletno, glavnica ob zapadlosti	1.3.1.9.	Trg republike 2 1520 Ljubljana	Tel: 01 476 27 51 Faks: 01 251 80 54	Marko Voljč - predsednik uprave Marko Jermečič Ana Kastelic
29	Nova Ljubljanska banka	NLB5	07.02.2001	17.09.2001	27.09.2001	banka	13.810.242	jamči izdajatelj z vsem svojim premoženjem	pridobitev dolgoročnih sredstev in izboljšanje rokove in valutne strukture bilance	12 mio EUR	1.000 EUR	12.000	12.000	5,80%	1.12.2000 1.12.2005 5 let	obresti polletno, glavnica ob zapadlosti	1.6.1.12.	Trg republike 2 1520 Ljubljana	Tel: 01 476 27 51 Faks: 01 251 80 54	Marko Voljč - predsednik uprave Marko Jermečič Ana Kastelic
30	Probanka Maribor	PRB1	01.08.1995	11.04.1996	15.07.1996	banka	153.000	jamči banka z vsem svojim premoženjem	pridobitev dolgoročnih virov za naložbeno politiko banke	800 mio SIT	10.000 SIT	80.000	80.000	6% + TOM	1.8.1995 1.8.2003 8 let	obresti in glavnica letno	1.8.	Gosposka 23 2000 Maribor	Tel: 02 25 20 500 Fax: 02 25 25 600	Romana Pajenk - generalna direktorica Milana Lah
31	Probanka Maribor	PRB2E	20.12.1995	07.10.1997	03.11.1997	banka	153.000	jamči banka z vsem svojim premoženjem	pridobitev dolgoročnih virov za naložbeno politiko banke	3.067.751,29 EUR	51,13 EUR	60.000	60.000	8%	29.12.1995 29.12.2003 8 let	obresti letno, glavnica ob zapadlosti	29.12.	Gosposka 23 2000 Maribor	Tel: 02 25 20 500 Fax: 02 25 25 600	Romana Pajenk - generalna direktorica Milana Lah
32	Republika Slovenija	RS04E	30.11.1996	31.07.1998	06.08.1998	država		izpolnitev obveznosti iz obveznic ni zavarovana	izdane na podlagi uredbe o izdaji obveznic RS za prevzete obveznosti do bank iz neizplačanih deviznih vlog	136.803.812,19 EUR	511,29 EUR	267.656	267.656	8%	30.11.1996 30.6.2022 26 let	obresti polletno, glavnica ob zapadlosti	31.5.30.11.	Župančičeva 3 1000 Ljubljana	Tel: 01 478 53 56 Faks: 01 478 67 05	Stanislava Zadavec C. Uroš Svete
33	Republika Slovenija	RS08E	30.06.1993	30.06.1993	24.11.1993	država		jamči država s svojim proračunom	poravnavanje obveznosti iz neizplačanih deviznih vlog	49.356.539,17 EUR	511,29 EUR 5.112,92 EUR	25.330 8.000 60.000 3.000	96.330	5%	30.06.1993 31.5.2003 10 let	obresti in glavnica polletno	30.11.31.5.	Župančičeva 3 1000 Ljubljana	Tel: 01 478 53 56 Faks: 01 478 67 05	Stanislava Zadavec C. Uroš Svete
34	Republika Slovenija	RS10	31.05.1997	07.06.1999	14.06.1999	država		jamči izdajatelj s sredstvi republiškega proračuna	zamenjava za obveznice RS04, ki jih je RS izdala 15.3.97 na podlagi uredbe o izdaji obveznic RS za prevzete obveznosti do bank iz neizplačanih deviznih vlog	52.189,61 mio SIT	10.000 SIT	5.218.961	5.218.961	4,5% + TOM	31.5.1997 31.5.2007 10 let	obresti in glavnica letno	31.5.	Župančičeva 3 1000 Ljubljana	Tel: 01 478 53 56 Faks: 01 478 67 05	Stanislava Zadavec C. Uroš Svete
35	Republika Slovenija	RS12	29.05.1998	07.06.1999	14.06.1999	država		za izpolnitev obveznosti jamči RS	financiranje proračuna RS	3.032 mio SIT	10.000 SIT	30.320	30.320	4,5% + TOM	29.5.1998 29.5.2002 4 leta	obresti letno, glavnica ob zapadlosti	29.5.	Župančičeva 3 1000 Ljubljana	Tel: 01 478 53 56 Faks: 01 478 67 05	Stanislava Zadavec C. Uroš Svete
36	Republika Slovenija	RS13E	29.06.1998	07.06.1999	14.06.1999	država		za obveznosti iz te obveznice jamči RS	za izvajanje programa prestrukturiranja podjetij	54.555.355,02 EUR	511,29 EUR	106.701	106.701	5,55%	29.6.1998 29.6.2008 10 let	obresti polletno, glavnica ob zapadlosti	29.6.29.12.	Župančičeva 3 1000 Ljubljana	Tel: 01 478 53 56 Faks: 01 478 67 05	Stanislava Zadavec C. Uroš Svete

F3) OBVEZNICE - BORZNA KOTACIJA

Izdajatelj	Trgovna koda	Datum izdaje	Datum sprejema	Datum začetka trgovanja	Dejavnost	V sodni register vpisani in vplačani osn.kapital (v 000 SIT)	Zavarovanje terjatev	Namen izdaje obveznice	Nom. vred. izdaje na borzi	Apoenska sestava	Število izdanih obveznic po apoenih	Št. izdan. vred. papirjev	Letna obr. mera	Začetek obrest. in rok zapadlosti	Način odplačevanja	Datum izplač. kuponov	Naslov izdajatelja	Telefon Faks	Direktor Kontaktna oseba
Republika Slovenija	RS14	01.06.1999	24.02.2000	29.02.2000	država		za obveznosti iz te obveznice jamči RS	financiranje proračuna RS	6.304 mio SIT	10.000 SIT	63.040	63.040	4% + TOM	1.6.1999 1.6.2003 4 leta	obresti letno, glavnica ob zapadlosti	1.6.	Župančičeva 3 1000 Ljubljana	Tel: 01 478 53 56 Faks: 01 478 67 05	Stanislava Zadravec C. Uroš Svete
Republika Slovenija	RSE	01.01.1995	24.02.2000	29.02.2000	država		jamči država s svojim proračunom	zamenjava za obveznice, ki jih je izdala Agencija RS za sanacijo bank in hranilnic	8.981,3 mio SIT	100.000 SIT	89.813	89.813	5,1% + TOM	15.10.1995 15.10.2002 7 let	obresti polletno, glavnica ob zapadlosti	15.4. 15.10.	Župančičeva 3 1000 Ljubljana	Tel: 01 478 53 56 Faks: 01 478 67 05	Stanislava Zadravec C. Uroš Svete
Republika Slovenija	RSH	01.01.1995	24.02.2000	29.02.2000	država		jamči država s svojim proračunom	zamenjava za obveznice, ki jih je izdala Agencija RS za sanacijo bank in hranilnic	4.790,2 mio SIT	100.000 SIT	47.902	47.902	5,55% + TOM	15.10.1995 15.10.2006 11 let	obresti polletno, glavnica ob zapadlosti	15.4. 15.10.	Župančičeva 3 1000 Ljubljana	Tel: 01 478 53 56 Faks: 01 478 67 05	Stanislava Zadravec C. Uroš Svete
Republika Slovenija	RSI	01.01.1995	14.01.1997	23.01.1997	država		jamči država s svojim proračunom	zamenjava za obveznice, ki jih je izdala Agencija RS za sanacijo bank in hranilnic	8.981,3 mio SIT	100.000 SIT	89.813	89.813	5,7% + TOM	15.10.1995 15.10.2006 10 let	obresti polletno, glavnica ob zapadlosti	15.4. 15.10.	Župančičeva 3 1000 Ljubljana	Tel: 01 478 53 56 Faks: 01 478 67 05	Stanislava Zadravec C. Uroš Svete
Republika Slovenija	RS16	04.02.2000	08.03.2000	15.03.2000	država		terjatve iz obveznic niso zavarovane in za njihovo izpolnitev odgovarja imetnikom obveznic izključno Republika Slovenija kot dolžnik	financiranje proračuna Republike Slovenije	6.000 mio SIT	10.000 SIT	600.000	600.000	4,2% + TOM	24.2.2000 24.2.2003 3 leta	obresti letno, glavnica ob zapadlosti	24.2.	Župančičeva 3 1000 Ljubljana	Tel: 01 478 53 56 Faks: 01 478 67 05	Stanislava Zadravec C. Uroš Svete
Republika Slovenija	RS17	04.02.2000	08.03.2000	15.03.2000	država		terjatve iz obveznic niso zavarovane in za njihovo izpolnitev odgovarja imetnikom obveznic izključno Republika Slovenija kot dolžnik	financiranje proračuna Republike Slovenije	9.000 mio SIT	10.000 SIT	900.000	900.000	4,7% + TOM	24.2.2000 24.2.2005 5 let	obresti letno, glavnica ob zapadlosti	24.2.	Župančičeva 3 1000 Ljubljana	Tel: 01 478 53 56 Faks: 01 478 67 05	Stanislava Zadravec C. Uroš Svete
Republika Slovenija	RS18	26.04.2000	10.05.2000	15.05.2000	država		terjatve iz obveznic niso zavarovane in za njihovo izpolnitev odgovarja imetnikom obveznic izključno Republika Slovenija kot dolžnik	financiranje proračuna Republike Slovenije	50 mio EUR	100 EUR	500.000	500.000	6%	26.4.2000 26.4.2010 10 let	obresti letno, glavnica ob zapadlosti	26.4.	Župančičeva 3 1000 Ljubljana	Tel: 01 478 53 56 Faks: 01 478 67 05	Stanislava Zadravec C. Uroš Svete
Republika Slovenija	RS19	24.07.2000	07.08.2000	18.08.2000	država		terjatve iz obveznic niso zavarovane in za njihovo izpolnitev odgovarja imetnikom obveznic izključno Republika Slovenija kot dolžnik	financiranje proračuna Republike Slovenije	6.000 mio SIT	10.000 SIT	600.000	600.000	4,2% + TOM	24.7.2000 24.7.2003 3 leta	obresti (realne + revalorizacija) letno, glavnica ob zapadlosti	24.7.	Župančičeva 3 1000 Ljubljana	Tel: 01 478 53 56 Faks: 01 478 67 05	Stanislava Zadravec C. Uroš Svete
Republika Slovenija	RS20	01.12.2000	05.12.2000	12.12.2000	država		terjatve iz obveznic niso zavarovane in za njihovo izpolnitev odgovarja imetnikom obveznic izključno Republika Slovenija kot dolžnik	financiranje proračuna Republike Slovenije	6.000 mio SIT	10.000 SIT	600.000	600.000	4,2% + TOM	25.11.2000 1.12.2003 3 leta	obresti (realne + revalorizacija) letno, glavnica ob zapadlosti	1.12.	Župančičeva 3 1000 Ljubljana	Tel: 01 478 53 56 Faks: 01 478 67 05	Stanislava Zadravec C. Uroš Svete
Republika Slovenija	RS22	13.02.2001	15.02.2001	22.02.2001	država		terjatve iz obveznic niso zavarovane in za izpolnitev odgovarja izključno Republika Slovenija kot dolžnik	financiranje proračuna Republike Slovenije	8.000 mio SIT	10.000 SIT	800.000	800.000	4,7% + TOM	13.2.2001 13.2.2006 5 let	obresti (realne + revalorizacija) letno, glavnica ob zapadlosti	13.2.	Župančičeva 3 1000 Ljubljana	Tel: 01 478 53 56 Faks: 01 478 67 05	Stanislava Zadravec C. Uroš Svete
Republika Slovenija	RS23E	13.02.2001	15.02.2001	20.02.2001	država		terjatve iz obveznic niso zavarovane in za izpolnitev odgovarja izključno Republika Slovenija kot dolžnik	financiranje proračuna Republike Slovenije	40 mio EUR	100 EUR	400.000	400.000	6%	13.2.2001 13.2.2011 10 let	obresti letno, glavnica ob zapadlosti	13.2.	Župančičeva 3 1000 Ljubljana	Tel: 01 478 53 56 Faks: 01 478 67 05	Stanislava Zadravec C. Uroš Svete
Republika Slovenija	RS24	13.03.2001	16.3.2001 19.4.2001 17.10.2001	22.03.2001	država		terjatve iz obveznic niso zavarovane in za izpolnitev odgovarja izključno Republika Slovenija kot dolžnik	financiranje proračuna Republike Slovenije	1.100 mio SIT	10.000 SIT	331.000 168.600 600.400	1.100.000	4,2% + TOM	13.3.2001 13.3.2004 3 let	obresti letno, glavnica ob zapadlosti	13.3.	Župančičeva 3 1000 Ljubljana	Tel: 01 478 53 56 Faks: 01 478 67 05	Stanislava Zadravec C. Uroš Svete
Republika Slovenija	RS25	18.04.2001	20.04.2001 05.06.2001	03.05.2001	država		terjatve iz obveznic niso zavarovane in za izpolnitev odgovarja izključno Republika Slovenija kot dolžnik	financiranje proračuna Republike Slovenije	8.000 mio SIT	10.000 SIT	318.790 481.210	800.000	4,7% + TOM	18.4.2001 18.4.2006 5 let	obresti letno, glavnica ob zapadlosti	18.4.	Župančičeva 3 1000 Ljubljana	Tel: 01 478 53 56 Faks: 01 478 67 05	Stanislava Zadravec C. Uroš Svete
Republika Slovenija	RS26	01.06.2001	04.06.2001 17.10.2001 5.12.2001	14.06.2001	država		terjatve iz obveznic niso zavarovane in za izpolnitev odgovarja izključno Republika Slovenija kot dolžnik	financiranje proračuna Republike Slovenije	50 mio EUR	100 EUR	142.000 195.647 162.353	500.000	5,375%	1.6.2001 1.6.2011 10 let	obresti letno, glavnica ob zapadlosti	1.6.	Župančičeva 3 1000 Ljubljana	Tel: 01 478 53 56 Faks: 01 478 67 05	Stanislava Zadravec C. Uroš Svete
Republika Slovenija	RS27	04.12.2001	04.12.2001 15.1.2002	20.12.2001	država		terjatve iz obveznic niso zavarovane in za izpolnitev odgovarja izključno Republika Slovenija kot dolžnik	financiranje proračuna Republike Slovenije	17.000 mio SIT	10.000 SIT	409.150 1.290.850	1.700.000	4,7% + TOM	04.12.2001 4.12.2006 5 let	obresti letno, glavnica ob zapadlosti	4.12.	Župančičeva 3 1000 Ljubljana	Tel: 01 478 53 56 Faks: 01 478 67 05	Stanislava Zadravec C. Uroš Svete
Republika Slovenija	RS28	15.01.2002	18.01.2002	25.01.2002	država		terjatve iz obveznic niso zavarovane in za izpolnitev odgovarja izključno Republika Slovenija kot dolžnik	financiranje proračuna Republike Slovenije in ali potreb upravljanja z državnim dolgom	10.500 mio SIT	10.000 SIT	1.050.000	1.050.000	4,2% + TOM	15.01.2002 15.1.2005 3 leta	obresti letno, glavnica ob zapadlosti	15.1.	Župančičeva 3 1000 Ljubljana	Tel: 01 478 53 56 Faks: 01 478 67 05	Stanislava Zadravec C. Uroš Svete

F4) OBVEZNICE - PROSTI TRG

Izdajatelj	Trgovalna koda	Datum izdaje	Datum začetka trgovanja	Vrsta in tip obveznice	Namen izdaje obveznice	Zavarovanje terjatev	Dejavnost	V sodni register vpisani in vplačani osnovni kapital družbe (v 000 SIT)	Nominalna vrednost izdaje na prostem trgu	Apoenska sestava	Število izdanih obveznic po apoenih	Letna obrestna mera	Začetek obrestovanja in rok zapadlosti	Način odplačevanja	Datum izplačila kuponov	Način izračuna obresti	Naslov izdajatelja	Telefon Fax	Direktor Kontaktne osebe		
1	Autocommerce	ACL1E	15.09.1997	15.12.1997	navadna imenska s fiksno obrestno mero	financiranje nakupa poslovnega deleža družbe Kompas Magistral. trgovina in gostinstvo	izdajatelj jamči z vsem svojim premoženjem	zunanja in notranja trgovina, servis in proizvodnja	2.886.877	11.401.808,95 EUR	511,29 EUR	22.300	8%	15.9.1997 15.9.2006 9 let	obresti in glavnica polletno, 4-letni moratorij na izplačilo glavnice	15.3.	15.9.	linearni	Baragova 5 1000 Ljubljana	Tel: 01 588 3101 Fax: 01 588 3114	Herman Rigelnik - generalni direktor Milan Jagrič Vera Minatović Viasta Grjol
2	Poteza borzna družba	BDP2	15.04.1999	13.12.1999	navadna imenska s fiksno obrestno mero	pridobitev dolgoročnih virov za financiranje projektov, določenih v strategiji podjetja	izdajatelj jamči z vsem svojim premoženjem	borzno posredništvo	100.000	1.500.000 EUR	100 EUR	15.000	7,5%	15.4.1999 15.4.2004 5 let	obresti in glavnica polletno	15.4.	15.10.	linearni	Dunajska 22 1000 Ljubljana	Tel: 01 30 70 700 Fax: 01 30 70 701	Drago Simič - direktor Karmel Cerar
3	Banka Koper	BKP2	02.12.1998	02.12.1998	navadna imenska s fiksno in variabilno obrestno mero	zagotovitev svežih virov za novo naložbeno dejavnost	izdajatelj jamči z vsem svojim premoženjem	banka	531.359	3.000.000 USD	1.000 USD	3.000	0,5% + šestmesečni LIBOR za USD	31.5.1997 31.5.2002 5 let	obresti in glavnica četrtletno, 2-letni moratorij na izplačilo glavnice	28.2. 31.5. 31.8. 30.11.		konformni	Pristaniška 14 6502 Koper	Tel: 05 665 1100 Fax: 05 665 1369	Vojko Čok- predsednik uprave Igor Bahčič - vodja službe
4	Banka Koper	BKP3	02.12.1998	05.01.2000	navadna imenska s fiksno in variabilno obrestno mero	zagotovitev svežih virov za novo naložbeno dejavnost	izdajatelj jamči z vsem svojim premoženjem	banka	531.359	5.000.000 EUR	500 EUR	10.000	5%	30.4.1999 30.4.2004 5 let	obresti in glavnica polletno, 3-letni moratorij na izplačilo glavnice	30.4. 31.10.		proporcionalno	Pristaniška 14 6502 Koper	Tel: 05 665 1100 Fax: 05 665 1369	Vojko Čok- predsednik uprave Igor Bahčič - vodja službe
5	Banka Koper	BKP4	01.08.2000	21.12.2000	navadna imenska	obveznice so bile izdane v zaprti izdaji	izdajatelj jamči z vsem svojim premoženjem	banka	531.360	2.000 mio SIT	100.000 SIT	20.000	T + 6%	1.8.2000 1.8.2005 5 let	obresti polletno, glavnica ob zapadlosti	1.2. 1.8.		proporcionalno	Pristaniška 14 6502 Koper	Tel: 05 665 1100 Fax: 05 665 1370	Vojko Čok- predsednik uprave Igor Bahčič - vodja službe
6	KD Investments	KD01E	15.03.1996	24.07.1996	navadna imenska s fiksno obrestno mero	pridobitev sredstev za dolgoročno zapadlost za financiranje dejavnosti	za obveznosti, ki izhajajo iz izdanih obveznic, jamči do višine celotne izdaje izdajatelj z vsem svojim premoženjem	upravljanje investicijskih skladov	200.000	4.090.335,05 EUR	51,13 EUR	80.000	10%	15.3.1996 15.3.2006 10 let	obresti polletno, glavnica ob zapadlosti	15.3. 15.9.		linearni	Celovška 206 1000 Ljubljana	Tel: 01 583 0700 Fax: 01 518 4100	Roman Androjna
7	Občina Šmarje pri Ješah	OSMOE	01.09.1992	05.01.1995	navadna na prinosnika s fiksno obrestno mero	financiranje gospod. infrastrukture	s svojim premoženjem in proračunom	občina	5.112.918,81 EUR (vplačanih 807.329,88 EUR)	511,29 EUR 5.112,92 EUR	2.000 800	10%	1.9.1992 1.9.2002 10 let	obresti in glavnica letno 2-letni moratorij na odplačilo glavnice	1.9.		linearni	Obrtno komunalno podjetje Rogaska Slatina Zdraviliški trg 13 3250 Rogaska Slatina	Tel: 03 5814 626 Fax: 03 5814 948	Zlatko Kvesič - direktor Zvonko Amon	
8	PROBANKA	PRB4	24.01.2000	15.03.2001	imenske obveznice četrtle emisije	obveznice so bile izdane v zaprti izdaji	izdajatelj jamči z vsem svojim premoženjem	banka	153.000	5.000.000 EUR	100 EUR	50.000	5,5%	24.9.1999 24.9.2007 8 let	obresti in glavnica letno, 3-letni moratorij na odplačilo glavnice	24.9.		proporcionalno	Gospoksa 23 2000 Maribor	Tel: 03 5814 626 Fax: 03 5814 948	Romana Pajenk - generalna direktorica Milana Lah
9	Si.mobil	SM01E	01.03.1999	24.09.1999	navadna na prinosnika s fiksno obrestno mero	pridobitev likvidnih sredstev za uresničitev kratkoročnih in dolgoročnih poslovnih usmeritev in financiranja izdajateljeve dejavnosti	za izplačilo vseh terjatev iz naslova navedenih obveznic jamči izdajatelj s celotnim svojim premoženjem	telekomunikacije in posredništvo, specializirano za prodajo mobilnih telefonov in pripomočkov za njihovo uporabo	1.703.000	2.556.459,41 EUR	511,29 EUR	5.000	6%	1.3.1999 1.3.2006 7 let	obresti in glavnica polletno	1.3.	1.9.	konformni	Šmartinska cesta 134b 1000 Ljubljana	Tel: 01 544 0000 Fax: 01 544 0099	Andrej Dremelj - generalni direktor
10	Sip strojna oprema	SIP1AE	15.10.1999	19.06.2000	imenska z ločljivo delniško nakupno opcijo	za potrebe finančnega prestrukturiranja in za financiranje nujnih novih investicij	terjatve so zavarovane z vključbo zastavne pravice in zaznambo izvršljivosti terjatv na nepremičnem premoženju družbe	proizvodnja traktorjev ter drugih kmetijskih, gozdarskih in obdelovalnih strojev	142.225	3.323.397,23 EUR	102,26 EUR	32.500	6%	15.10.1999 15.10.2009 10 let	obresti in glavnica polletno, 5 letni moratorij na izplačilo glavnice	15.4. 15.10.		linearni	Juhartova 2 3311 Šempeter v Savinjski dolini	Tel: 03 57 02 211 Fax: 03 57 02 509	Voh Bojan - generalni direktor
11	Sip strojna oprema	SIP1BE	15.10.1999	19.06.2000	imenska z ločljivo delniško nakupno opcijo	za potrebe finančnega prestrukturiranja in za financiranje nujnih novih investicij	jamči izdajatelj s svojim celotnim premoženjem	proizvodnja traktorjev ter drugih kmetijskih, gozdarskih in obdelovalnih strojev	142.225	1.763.956,99 EUR	102,26 EUR	17.250	6%	15.10.1999 15.10.2009 10 let	obresti in glavnica polletno, 5 letni moratorij na izplačilo glavnice	15.4. 15.10.		linearni	Juhartova 2 3311 Šempeter v Savinjski dolini	Tel: 03 57 02 211 Fax: 03 570 2509	Voh Bojan - generalni direktor
12	Slovenska odškodninska družba	SOS2E	01.06.1996	07.04.1997	navadna na prinosnika s fiksno obrestno mero	poravnava obveznosti denacionalizacijskim upravičencem	jamči družba s celotnim svojim premoženjem	poravnava obveznosti po zakonu o denacionalizaciji, zakonu o zadrukah in drugih predpisih, ki urejajo denacionalizacijo premoženja	40.000	357.910.000 EUR	51,13 EUR	7.000.000	6%	1.6.1996 1.6.2016 20 let	obresti in glavnica polletno, 8 letni moratorij na odplačilo glavnice	1.6. 1.12.		konformni	Mata ulica 5, p.p. 139 1001 Ljubljana	Tel: 01 300 91 10 Fax: 01 431 11 75	Anton Končnik - direktor Kaja Špillar
13	Stanovanjski sklad RS	SSR3	08.05.2001	28.05.2001	nematerializirana, imenska	povečanje razpoložljivih sredstev za zadovoljevanje potreb državljanov, kupcev stanovanj	jamči Stanovanjski sklad RS, javni sklad, nemojejeno z vsem svojim namenskim premoženjem	stanovanjski sklad	2.000.000.000 SIT	100.000 SIT	20.000	T + 6,10%	06.07.2001 5.1.2011 10 let	obresti in glavnica polletno	6.7. 5.1.		konformni	Poljanska c. 31 1000 Ljubljana	Tel: 01 300 91 10 Fax: 01 431 11 75	Oven Edvard - direktor Biserka Prošek Darja Fišer	

F4) OBVEZNICE - PROSTI TRG

Izdajatelj	Trgovalna koda	Datum izdaje	Datum začetka trgovanja	Vrsta in tip obveznice	Namen izdaje obveznice	Zavarovanje terjatev	Dejavnost	V sodni register vpisani in vplačani osnovni kapital družbe (v 000 SIT)	Nominalna vrednost izdaje na prostem trgu	Apoenska sestava	Število izdanih obveznic po apoenih	Letna obrestna mera	Začetek obrestovanja in rok zapadlosti	Način odplačevanja	Datum izplačila kuponov	Način izračuna obresti	Naslov izdajatelja	Telefon Fax	Direktor Kontaktna oseba
14 UBK banka	UBKKE	15.05.1994	05.01.1995	zamenljive s spremenljivo letno obrestno mero	dokapitalizacija banke in za zagotovitev dolgoročnega vira financiranja	obveznice niso posebej zavarovane, za izplačilo celotnih terjatev iz naslova obveznic jamči UBK banka s celotnim svojim premoženjem	banka	327.480	3.067.751,29 EUR	38.346,89 EUR	80	8,5% *spremenljiva	15.4.1994 15.4.2004 10 let	obresti in glavnica polletno 5-letni moratorij na odplač. glavnice	15.4. 15.10.	konformni	Tržaška 116 1000 Ljubljana	Tel: 01 423 1131 Fax: 01 257 3082	Matjaž Kaštrun - generálni direktor Deja Drobež
15 Banka Vipva	VP01E	01.04.1999	05.01.1995	navadna imenska s fiksno obrestno mero	povečanje osnovnega kapitala banke	so nezavarovane, vplačane glede poplačila ob stečaju oz likvidaciji banke podrejene čistim dolžniškim instrumentom	banka	710.000	1.022.583,76 EUR	255,65 EUR 511,29 EUR	1.000 1.500	10%	1.4.1994 1.4.2004 10 let	obresti in glavnica polletno	1.4. 1.10.	linearni	Ejpravčeva ulica 2 5000 Nova Gorica	Tel: 05 302 8511 Fax: 05 302 8516	Egidij Birsa - predsednik uprave Jasmin Furlan

*UBK - obrestna mera znaša 1% točko nad povprečno letno obrestno mero dolgoročnih dolžniških vrednostnih papirjev, katerih izdajatelj je Republika Slovenija, ki so obrestovani in nominirani v DEM in ki kotirajo na Ljubljanski borzi na dan določanja nove obrestne mere, nova obrestna mera se določa vsako leto za vnaprej na dan zapadlosti drugega letnega kupona obveznice, izračun povprečne obrestne mere se opravi na osnovi aritmetičnega povprečja obrestnih mer ustreznih državnih papirjev

F5) POBLAŠČENE INVESTICIJSKE DRUŽBE

Investicijska družba	Segment trgovanja	Razred delnic	Datum začetka trgovanja	V sodni register vpisani in vplačani osnovni kapital (v 000 SIT)	Datum vpisa v sodni register	Sestava kapitala	Enotni tečaj prvega trgovalnega dne *	Nom. vred. delnice (v SIT)	Št. delnic na org. trgu	Izplačilo dividende za leto 2000	Datum brez upravičenja do dividende	Naslov izdajatelja	Telefon Faks	DZU, ki upravlja PID	Direktor družbe Kontaktne osebe
1 PID Aktiva Avant I	AAPR	prosti trg	redne imenske	22.08.2001	2.952.004	29.520.040 rednih delnic	14,10	100	29.520.040 rednih delnic	n.p.	n.p.	Dunajska 156 1000 Ljubljana	Tel: 01 560 46 71 Fax: 01 560 46 77	Aktiva DZU d.o.o.	Aleš Okorn - direktor DZU Andrej Urbas Barbara Vič Vrančar
2 Arkada ena Ljubljana	ARIN	prosti trg	redne imenske	14.12.1998	6.640.634	66.406.092 rednih delnic	33,42 SIT	100	66.406.092 rednih delnic	n.p.	n.p.	Dunajska 156 1000 Ljubljana	Tel: 01 560 46 80 Faks: 01 560 46 86	Arkada DZU d. o. o.	Andrej Rubigaj - direktor DZU in PID Barbara Vrančar
3 Atena 1.sklad Ljubljana	AT1N	prosti trg	redne imenske	12.10.1998	29.710.716	297.107.158 rednih delnic	33,01 SIT	100	297.107.158 rednih delnic	n.p.	n.p.	Dunajska 156 1000 Ljubljana	Tel: 01 560 46 71 Faks: 01 560 46 77	Aktiva DZU d.o.o.	Aleš Okorn - direktor DZU Andrej Urbas - direktor PID
4 Capinvest 2 Ljubljana	CAPN	prosti trg	redne imenske	24.12.1998	587.690	5.876.900 rednih delnic	28,00 SIT	100	5.876.900 rednih delnic	n.p.	n.p.	Dunajska 22 1000 Ljubljana	Tel: 01 300 02 30 Faks: 01 231 79 51	Cap-invest PDZU d. o. o.	Blaž Vodopivec - direktor DZU in PID Damjan Škotič
5 Trgatev Ljubljana	GTON	prosti trg	redne imenske	24.09.1999	1.798.580	17.585.800 rednih delnic	36,04 SIT	100	17.585.800 rednih delnic	n.p.	n.p.	Vilharjeva 29 1000 Ljubljana	Tel: 01 306 55 66 Faks: 01 306 55 70	S Hram DZU d. d.	Metod Logar - direktor DZU in PID
6 Infond zlat Maribor	IZON	prosti trg	redne imenske	29.06.1998	33.685.471	336.854.710 rednih delnic	20,49 SIT	100	336.854.710 rednih delnic	n.p.	n.p.	Vita Kraigherja 5 2000 Maribor	Tel: 02 229 20 80 Faks: 02 229 27 96	KBM Infond DZU d. o. o.	Brglez Stanko - direktor DZU Marko Plainšec - direktor PID
7 Krona krona Ljubljana	KRON	prosti trg	redne imenske	08.12.1998	1.287.162	12.871.618 rednih delnic	37,75 SIT	100	12.871.618 rednih delnic	n.p.	n.p.	Štefanova 13 a 1000 Ljubljana	Tel: 01 24 14 162 Faks: 01 24 14 168	DUS Krona d. o. o.	Boštjan Gmajnar - direktor DZU in PID Janez Pajek
8 KS-sklad 2	KS2N	prosti trg	redne imenske	23.01.1998	4.429.324	44.293.242 rednih delnic	20,72 SIT	100	44.293.242 rednih delnic	n.p.	n.p.	Dunajska 22 1000 Ljubljana	Tel: 01 300 02 30 Faks: 01 231 79 51	Cap-invest PDZU d. o. o.	Blaž Vodopivec - direktor DZU Igor Lah - direktor PID Damjan Škotič
9 KS-sklad 4	KS4N	prosti trg	redne imenske	29.04.1999	4.163.380	41.633.800 rednih delnic	17,30 SIT	100	41.633.800 rednih delnic	n.p.	n.p.	Dunajska 22 1000 Ljubljana	Tel: 01 300 02 30 Faks: 01 231 79 51	Cap-invest PDZU d. o. o.	Blaž Vodopivec - direktor DZU Igor Lah - direktor PID Damjan Škotič
10 Modra linija Koper	MLON	prosti trg	redne imenske	04.05.1998	5.298.674,30	52.986.743 rednih delnic	50,23 SIT	100	52.986.743 rednih delnic	n.p.	n.p.	Pristaniška 12 6000 Koper	Tel: 05 663 31 15 Faks: 05 663 31 20	Primorski skladi d. o. o.	Dušan Jereb - direktor DZU Mirko Pavičič - direktor PID
11 Mercata Ljubljana	MRON	prosti trg	redne imenske	31.08.1998	2.892.398	28.923.982 rednih delnic	33,85 SIT	100	28.923.982 rednih delnic	n.p.	n.p.	Želzna cesta 18 1000 Ljubljana	Tel: 01 473 44 59 Faks: 01 473 44 39	Intara DZU d. o. o.	Samo Primožič - direktor DZU in PID Tadeja Čampa Levstek
12 Mercata 1 Ljubljana	MR1N	prosti trg	redne imenske	31.08.1998	2.682.115	26.821.153 rednih delnic	29,69 SIT	100	26.821.153 rednih delnic	n.p.	n.p.	Želzna cesta 18 1000 Ljubljana	Tel: 01 473 44 59 Faks: 01 473 44 39	Intara DZU d. o. o.	Samo Primožič - direktor DZU Aleksandra Vuković Kačar - direktorica PID Tadeja Čampa Levstek
13 Maksima 1 Ljubljana	MX1N	prosti trg	redne imenske	16.11.1998	21.664.624,3	216.646.243 rednih delnic	32,93 SIT	100	216.646.243 rednih delnic	n.p.	n.p.	Trg republike 3 1000 Ljubljana	Tel: 01 200 47 10 Faks: 01 200 47 30	LB Maksima d. o. o.	mag. Miroslav Golubič - direktor DZU in PID Branka Bizjak Anita Erjavec
14 Nacionalna finančna družba 1 Ljubljana	NF1N	prosti trg	redne imenske	26.10.1998	16.058.030	160.580.300 rednih delnic	74,56 SIT	100	160.580.300 rednih delnic	n.p.	n.p.	Trdinova 4 1000 Ljubljana	Tel: 01 434 10 00 Faks: 01 431 11 09	Nacionalna finančna družba d. o. o.	Stanislav Valant - direktor DZU Roman Ambrož - direktor PID Lenka Dominko
15 Nacionalna finančna družba 2 Ljubljana	NF2N	prosti trg	redne imenske	02.07.1999	29.137.966	291.379.659 rednih delnic	23,39 SIT	100	291.379.659 rednih delnic	n.p.	n.p.	Trdinova 4 1000 Ljubljana	Tel: 01 434 10 00 Faks: 01 431 11 09	Nacionalna finančna družba d. o. o.	Stanislav Valant - direktor DZU Milan Ževart - direktor PID Lenka Dominko
16 Nika pid Brežice	NKON	prosti trg	redne imenske	24.04.1998	3.257.470	32.574.698 rednih delnic	40,66 SIT	100	32.574.698 rednih delnic	n.p.	n.p.	Trg izgnancev 1a 8250 Brežice	Tel: 01 560 47 01 Faks: 01 560 47 16	Certius DZU	Matjaž Satter - direktor DZU Monika Rozman - direktorica PID
17 Nika pid 1 Brežice	NK1N	prosti trg	redne imenske	24.04.1998	3.091.110	30.911.102 rednih delnic	35,00 SIT	100	30.911.102 rednih delnic	n.p.	n.p.	Trg izgnancev 1a 8250 Brežice	Tel: 01 560 47 01 Faks: 01 560 47 16	Certius DZU	Matjaž Satter - direktor DZU Monika Rozman - direktorica PID
18 Nika pid 2 Brežice	NK2N	prosti trg	redne imenske	24.04.1998	1.255.587	12.555.868 rednih delnic	50,00 SIT	100	12.555.868 rednih delnic	n.p.	n.p.	Trg izgnancev 1a 8250 Brežice	Tel: 01 560 47 01 Faks: 01 560 47 16	Certius DZU	Matjaž Satter - direktor DZU Monika Rozman - direktorica PID
19 PID Kmečka družba	KDPN	prosti trg	redne imenske	09.02.2001	9.586.570,9	95.913.558 rednih delnic	20,93 SIT	100	95.913.558 rednih delnic	n.p.	n.p.	Celovška 206 Ljubljana	Tel: 01 583 0700 Faks: 01 518 4100	KD Investments	Roman Androjna
20 ID Kmečka družba	KDIN	prosti trg	redne imenske	09.02.2001	9.062.055,4	92.046.145 rednih delnic	72,72 SIT	100	92.046.145 rednih delnic	n.p.	n.p.	Celovška 206 Ljubljana	Tel: 01 583 0700 Faks: 01 518 4100	KD Investments	Roman Androjna
21 Plod Ljubljana	PDON	prosti trg	redne imenske	24.09.1999	1.047.802	10.478.017 rednih delnic	50,00 SIT	100	10.478.017 rednih delnic	n.p.	n.p.	Vilharjeva 29 1000 Ljubljana	Tel: 01 306 55 66 Faks: 01 306 55 70	S Hram DZU d. d.	Metod Logar - direktor DZU in PID
22 Pomurska investicijska družba 1	PM1N	prosti trg	redne imenske	09.11.1998	3.592.394	35.923.940 rednih delnic	71,94 SIT	100	35.923.940 rednih delnic	n.p.	n.p.	Slovenska 41 9000 Murska Sobota	Tel: 02 535 18 00 Faks: 02 532 18 98	Pomurska družba DZU d. d.	Ivan Vizjak - direktor DZU in PID Stavko Rogan

F5) POBLAŠČENE INVESTICIJSKE DRUŽBE

Investicijska družba	Segment trgovanja	Razred delnic	Datum začetka trgovanja	V sodni register vpisani in vplačani osnovni kapital (v 000 SIT)	Datum vpisa v sodni register	Sestava kapitala	Enotni tečaj prvega trgovalnega dne *	Nom. vred. delnice (v SIT)	Št. delnic na org. trgu	Izplačilo dividende za leto 2000	Datum brez upravičenja do dividende	Naslov izdajatelja	Telefon Faks	DZU, ki upravlja PID	Direktor družbe Kontaktne osebe
23 Pooblaščen pomurska investicijska družba	PIPR	prosti trg	redne imenske	26.10.2001	2.298.057	22.980.570 rednih delnic na ime	n.p.	100	22.967.400 rednih delnic	n.p.	n.p.	Slovenska 41, 9000 Murska Sobota	Tel: 02 535 18 00 Fax: 02 532 18 98	LB Maksima d. o. o.	Ivan Vizjak - direktor Slavko Rogan - pomočnik direktorja za naložbe in razvoj
24 Krona senior Ljubljana	SNON	prosti trg	redne imenske	08.12.1998	7.317.043	73.170.428 rednih delnic	25,37 SIT	100	73.170.428 rednih delnic	n.p.	n.p.	Štefanova 13 a 1000 Ljubljana	Tel: 01 24 14 162 Faks: 01 24 14 168	DUS Krona d. o. o.	Boštjan Gmajnar - direktor DZU Tepina - direktor PID Janez Pajek
25 Setev Ljubljana	ST1N	prosti trg	redne imenske	24.09.1999	1.540.537	15.405.373 rednih delnic	39,35 SIT	100	15.405.373 rednih delnic	n.p.	n.p.	Vilharjeva 29 1000 Ljubljana	Tel: 01 306 55 66 Faks: 01 306 55 70	S Hram DZU d. d.	Metod Logar - direktor DZU in PID
26 Triglav Steber I	TG1N	prosti trg	redne imenske	02.11.1998	14.748.747	147.487.470 rednih delnic	73,99 SIT	100	147.487.470 rednih delnic	n.p.	n.p.	Miklošičeva 17 1000 Ljubljana	Tel: 01 300 73 00 Faks: 01 300 73 50	Triglav DZU d. o. o.	Janko Kastelic - direktor DZU Mijana Dimc Perko - direktorica PID
27 Triglav Steber II	TG2N	prosti trg	redne imenske	14.06.1999	19.541.255	195.412.551 rednih delnic	258,17 SIT	100	195.412.551 rednih delnic	n.p.	n.p.	Miklošičeva 17 1000 Ljubljana	Tel: 01 300 73 00 Faks: 01 300 73 50	Triglav DZU d. o. o.	Janko Kastelic - direktor DZU Miran Šubič - direktor PID
28 Trdnjava Velenje	TRON	prosti trg	redne imenske	14.06.1999	2.593.276	25.932.762 rednih delnic	25,00 SIT	100	25.932.762 rednih delnic	n.p.	n.p.	Prešernova 1a 3320 Velenje	Tel: 03 586 47 53 Faks: 01 431 91 50	Pulsar DZU d.o.o.	Zvone Zupančič - direktor DZU in PID
29 Trdnjava 1 Velenje	TR1N	prosti trg	redne imenske	05.07.1999	891.790	8.917.902 rednih delnic	23,00 SIT	100	8.917.902 rednih delnic	n.p.	n.p.	Prešernova 1a 3320 Velenje	Tel: 03 586 47 53 Faks: 01 431 91 50	Pulsar DZU d.o.o.	Zvone Zupančič - direktor DZU in PID
30 PID Vipa invest	VION	prosti trg	redne imenske	29.01.2002	10.426.811,5	104.268.115 rednih delnic	50,40 SIT	100	104.268.115 rednih delnic	n.p.	n.p.	Erjavčeva ulica 2 5000 Nova Gorica	Tel: 05 33 85 000 Faks: 05 30 28 516	AVIP DZU d. o. o.	Abram Edvard - direktor DZU Čermelj Lucjan - direktor PID
31 Vizija DPB Novo mesto	VZON	prosti trg	redne imenske	29.06.1998	4.407.463	44.074.632 rednih delnic	35,49 SIT	100	44.074.632 rednih delnic	n.p.	n.p.	Dunajska 156 1000 Ljubljana	Tel: 01 56 87 211 Faks: 01 56 88 141	Vizija DZU d. o. o.	Anton Škrj - direktor DZU Mira Rataj Siročič - direktorica PID Vizjak Jožefa Rogelj
32 Zlata moneta 1 Maribor	ZM1N	prosti trg	redne imenske	31.03.1999	6.829.780	68.297.800 rednih delnic	53,49 SIT	100	68.297.800 rednih delnic	n.p.	n.p.	Strossmayerjeva 30 2000 Maribor	Tel: 02 229 48 15 Faks: 02 252 33 58	Probanka DZU d. d.	Radovan Stonič - direktor DZU in PID
33 Zlata moneta 2 Maribor	ZM2N	prosti trg	redne imenske	31.03.1999	8.233.376	82.333.757 rednih delnic	14,83 SIT	100	82.333.757 rednih delnic	n.p.	n.p.	Strossmayerjeva 30 2000 Maribor	Tel: 02 229 48 15 Faks: 02 252 33 58	Probanka DZU d. d.	Radovan Stonič - direktor DZU in PID
34 PID Zvon Ena Maribor	ZV1N	prosti trg	redne imenske	07.12.1998	13.797.436	137.974.360 rednih delnic	49,79 SIT	100	137.974.360 rednih delnic	n.p.	n.p.	Slovenska 17 2000 Maribor	Tel: 02 229 06 00 Faks: 02 229 06 21	Krekova družba DZU d. o. o.	Milan Genč - direktor DZU Andrej Žužek - direktor PID Jože Horvat
35 PID Zvon Dva Maribor	ZV2N	prosti trg	redne imenske	07.06.1999	14.122.471	141.224.712 rednih delnic	25,76 SIT	100	141.224.712 rednih delnic	n.p.	n.p.	Slovenska 17 2000 Maribor	Tel: 02 229 06 00 Faks: 02 229 06 21	Krekova družba DZU d. o. o.	Milan Genč - direktor DZU Roza Mlakar Kukovič - direktorica PID Tatjana Novinec

* Tečaj prvega trgovalnega dne določen z 10 zaradi spremembe nominalne vrednosti delnic leta 1999; pri delnicah, ki so kotirale pred julijem 1999.