



**MESEČNE STATISTIKE LJUBLJANSKE BORZE**  
**MAREC 2005**  
**Letnik XI, št. 03/05**

**PROMET**

Tržni segment	Promet v mio SIT	Količina	Število poslov
<b>Borzni trg</b>	<b>19.437</b>	<b>1.699.913</b>	<b>6.374</b>
Delnice	12.843	800.257	5.814
Obveznice	6.593	899.656	560
<b>Prosti trg</b>	<b>10.524</b>	<b>13.047.682</b>	<b>20.207</b>
Delnice	3.824	2.190.027	12.412
Obveznice	3.047	199.776	413
Posebne investicijske družbe	3.652	10.657.879	7.382
Kratkoročni VP	0	0	0
<b>SKUPAJ</b>	<b>29.960</b>	<b>14.747.595</b>	<b>26.581</b>

**VELIKOST TRGA**

Tržni segment	Tržna kapitalizacija (v mio SIT)	Število izdaj	Število izdajateljev
<b>Borzni trg</b>	<b>2.129.755</b>	<b>96</b>	<b>39</b>
Delnice	1.199.492	28	28
Obveznice	930.263	68	11
<b>Prosti trg</b>	<b>937.356</b>	<b>150</b>	<b>137</b>
Delnice	473.122	112	110
Obveznice	232.837	27	16
Posebne investicijske družbe	231.398	11	11
Kratkoročni VP	0	10	1
<b>SKUPAJ</b>	<b>3.067.112</b>	<b>246</b>	<b>170</b>

**DONOSNOST**

Splošni indeksi	Mesečna donosnost	Donosnost v letu 2005
Slovenski borzni indeks (SBI 20)	-2,95%	-0,94%
Netehtani slovenski borzni indeks (SBI 20NT)	-2,09%	-0,87%
Indeks prostega trga (IPT)	-3,93%	-1,09%
Indeks investicijskih skladov (PIX)	-3,78%	-1,63%
Borzni indeks obveznic (BIO)	0,08%	0,10%

Panožni indeksi	Mesečna donosnost	Donosnost v letu 2005
Hrana in pijače	-3,05%	-1,61%
Kemija	-4,25%	0,38%
Transport	-3,21%	-2,47%
Trgovina	-0,77%	1,99%

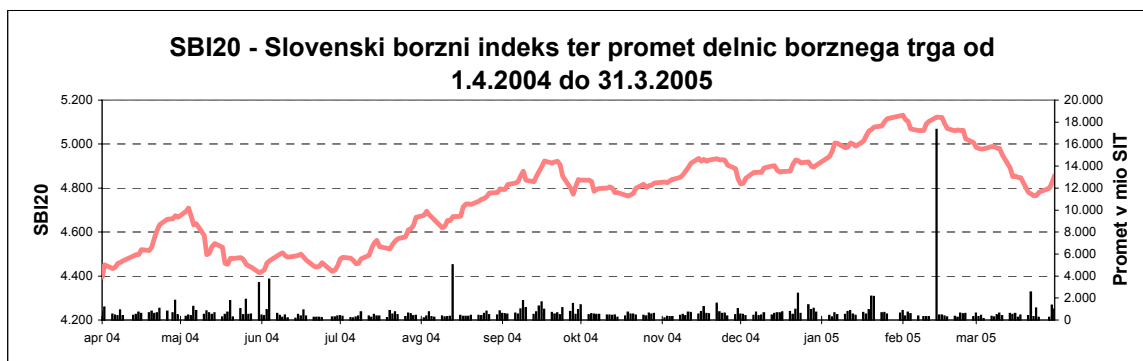



#### IZDAJATELJ

Ljubljanska borza d. d.  
Slovenska 56  
1000 Ljubljana

#### DODATNE INFORMACIJE

Elektronska pošta:	info@ljse.si
Telefon:	(01) 47-10-211 (01) 47-10-205
Kontaktne osebe:	Nataša Žabkar, Simon Mastnak

#### STATISTIKE V ELEKTRONSKI OBLIKI:

[http://www.ljse.si/StrSlo/Trgovanj/Menu/tr\\_tec.htm](http://www.ljse.si/StrSlo/Trgovanj/Menu/tr_tec.htm)

LJUBLJANSKA BORZA D.D. - O borzi - Microsoft Internet Explorer

Address: <http://www.ljse.si/StrSlo/PrvaStr/PrvaStr.asp>

### ZEMLJEVID STRANI

**SEOnet**  
Iščete najnovejše poslovne informacije o izdajatelju vaših vrednostnih papirjev?

#### Prvih pet borzna kotacija

6.4.2004

Promet v SIT	
KRIK	272.342.868
GRVG	35.892.783
LKPG	33.482.749
PETG	25.609.842
PILR	25.095.465

#### Indeksi ta trenutek

Trg je odprt, 6.4.2004 11:43

Indeksi	Vrednost	Sprememba	Sprememba v %
SBI20	4.442,80	8,11	0,18 ↑
IPT	3.818,47	-7,16	-0,19 ↓
PIX	4.134,07	10,32	0,25 ↑

#### SEOnet objave

8. april 2004, SLOVENIJALES, d.d., LJUBLJANA, Ljubljana: Obvestilo o kvalificiranemu deležu, 31.03.2004

5. april 2004, Ljubljanska borza d.d.: Informacija s seje nadzornega sveta Ljubljanske borze

---

---

# KAZALO

---

	<b>Stran</b>
<b>A) BORZNI INDEKSI</b>	<b>1</b>
A1) Vrednosti, donosnosti in grafi borznih indeksov	<b>1</b>
A2) Sestave borznih indeksov	<b>4</b>
<b>B) ŠTEVILO IZDAJATELJEV, IZDAJ VREDNOSTNIH PAPIRJEV IN BORZNIH ČL</b>	<b>6</b>
<b>C) PROMET</b>	<b>7</b>
C1) Mesečni promet z vrednostnimi papirji na borznem trgu	<b>7</b>
C2) Mesečni promet z vrednostnimi papirji na prostem trgu	<b>9</b>
C3) Najprometnejši vrednostni papirji v mesecu	<b>14</b>
C4) Mesečni promet članov Ljubljanske borze	<b>15</b>
C5) Promet po mesecih letih 2005 in 2004	<b>16</b>
<b>D) TRŽNA KAPITALIZACIJA</b>	<b>19</b>
D1) Tržna kapitalizacija delnic	<b>20</b>
D2) Tržna kapitalizacija obveznic	<b>23</b>
D3) Tržna kapitalizacija posebnih investicijskih družb	<b>25</b>
<b>E) DRUGO</b>	<b>26</b>
E1) Kazalniki (redne delnice v borzni kotaciji)	<b>26</b>
E2) Deleži in neto nakupi tujih investitorjev	<b>27</b>
E3) Rekordne vrednosti	<b>28</b>
E4) Novi vrednostni papirji, izključitve in spremembe	<b>29</b>
<b>F) SEZNAM VREDNOSTNIH PAPIRJEV</b>	<b>30</b>
F1) Delnice - borzna kotacija	<b>30</b>
F2) Delnice - prosti trg	<b>32</b>
F3) Obveznice - borzna kotacija	<b>36</b>
F4) Obveznice - prosti trg	<b>41</b>
F5) Posebne investicijske družbe	<b>43</b>

## A) BORZNI INDEKSI

### SBI 20 - SLOVENSKI BORZNI INDEKS

	Najvišja vrednost	Datum	Najnižja vrednost	Datum	Zaključna vrednost	Letna donosnost
1994	1.804,00	10.05.1994	1.015,92	06.01.1994	1.396,81	39,68%
1995	1.590,17	09.11.1995	1.016,99	13.07.1995	1.448,75	3,72%
1996	1.589,18	13.03.1996	891,93	10.09.1996	1.183,26	-18,33%
1997	1.655,36	10.02.1997	1.052,44	08.01.1997	1.404,70	18,71%
1998	2.026,47	10.08.1998	1.378,49	06.01.1998	1.705,77	21,43%
1999	1.981,87	19.02.1999	1.679,48	05.01.1999	1.806,26	5,89%
2000	1.903,66	24.01.2000	1.584,23	25.05.2000	1.807,94	0,09%
2001	2.159,35	19.12.2001	1.700,24	25.04.2001	2.151,59	19,01%
2002	3.547,64	08.11.2002	2.140,80	03.01.2002	3.340,20	55,24%
2003	4.034,53	05.12.2003	3.067,67	03.07.2003	3.931,64	17,71%
2004	4.935,29	15.11.2004	3.922,74	05.01.2004	4.904,48	24,74%
Leto 2005	Najvišja vrednost	Datum	Najnižja vrednost	Datum	Zaključna vrednost	Mesečna donosnost
januar	5.128,56	31.01.2005	4.908,79	03.01.2005	5.128,56	4,57%
februar	5.131,61	01.02.2005	5.005,88	28.02.2005	5.005,88	-2,39%
marec	4.989,02	07.03.2005	4.764,25	23.03.2005	4.858,45	-2,95%

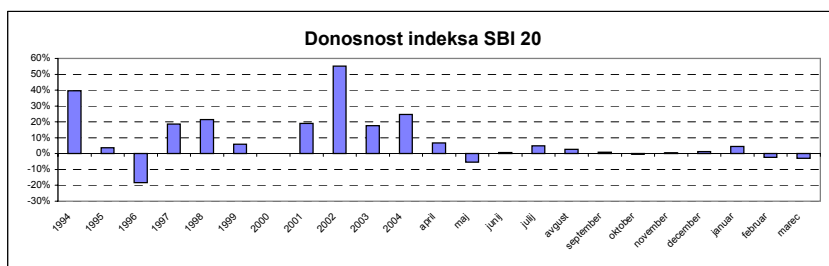
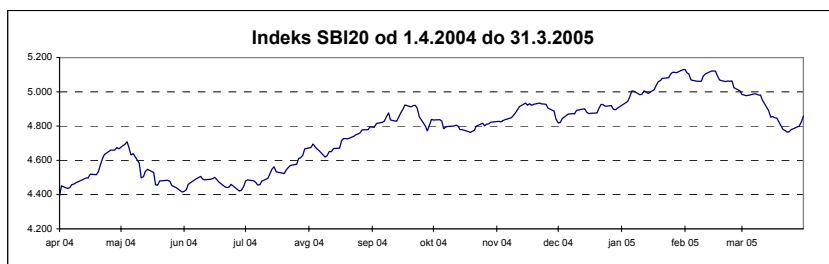

### SBI 20NT - NETEHTANI SLOVENSKI BORZNI INDEKS

	Najvišja vrednost	Datum	Najnižja vrednost	Datum	Zaključna vrednost	Letna donosnost
1998	1.706,07	10.08.1998	1.437,65	01.07.1998	1.568,87	n.p.
1999	1.871,02	08.09.1999	1.548,95	05.01.1999	1.782,03	13,59%
2000	1.841,63	25.01.2000	1.585,48	25.05.2000	1.769,15	-0,72%
2001	2.096,75	27.12.2001	1.661,96	09.05.2001	2.092,66	18,29%
2002	3.350,05	28.11.2002	2.082,58	03.01.2002	3.238,51	54,76%
2003	3.773,87	05.12.2003	2.932,15	03.07.2003	3.724,04	14,99%
2004	4.543,43	15.11.2004	3.719,53	05.01.2004	4.502,46	20,90%
Leto 2005	Najvišja vrednost	Datum	Najnižja vrednost	Datum	Zaključna vrednost	Mesečna donosnost
januar	4.691,33	31.01.2005	4.506,46	03.01.2005	4.691,33	4,19%
februar	4.690,56	01.02.2005	4.558,41	28.02.2005	4.558,41	-2,83%
marec	4.570,61	08.03.2005	4.371,71	23.03.2005	4.463,13	-2,09%

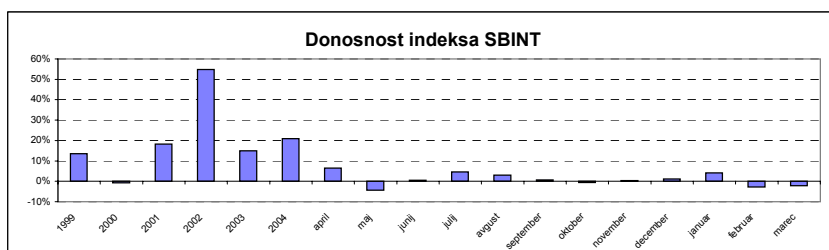
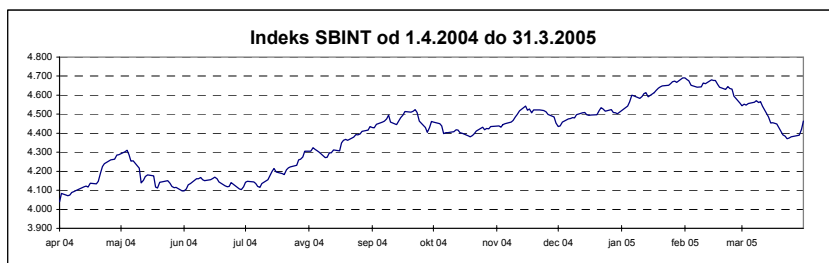

## INDEKS PROSTEGA TRGA

	Najvišja vrednost	Datum	Najnižja vrednost	Datum	Zaključna vrednost	Letna donosnost
<b>1998</b>	1.795,31	11.08.1998	1.318,83	01.07.1998	1.618,99	n.p.
<b>1999</b>	1.806,98	30.12.1999	1.504,61	03.08.1999	1.806,98	11,61%
<b>2000</b>	1.772,76	24.01.2000	1.469,64	26.10.2000	1.627,44	-9,94%
<b>2001</b>	1.769,69	14.12.2001	1.415,06	23.05.2001	1.765,60	8,49%
<b>2002</b>	2.699,16	04.12.2002	1.753,43	08.01.2002	2.635,36	49,26%
<b>2003</b>	3.412,17	30.12.2003	2.528,38	11.06.2003	3.412,17	29,48%
<b>2004</b>	4.193,25	15.11.2004	3.359,89	05.01.2004	4.168,02	22,15%
Leto 2005	Najvišja vrednost	Datum	Najnižja vrednost	Datum	Zaključna vrednost	Mesečna donosnost
januar	4.379,45	31.01.2005	4.150,15	03.01.2005	4.379,45	5,07%
februar	4.385,41	01.02.2005	4.276,48	24.02.2005	4.291,24	-2,01%
marec	4.273,95	01.03.2005	4.071,97	29.03.2005	4.122,61	-3,93%

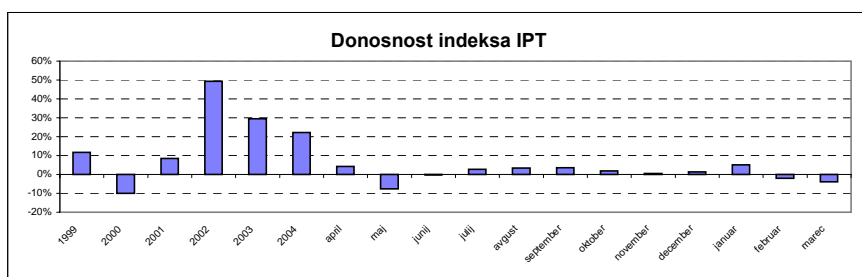
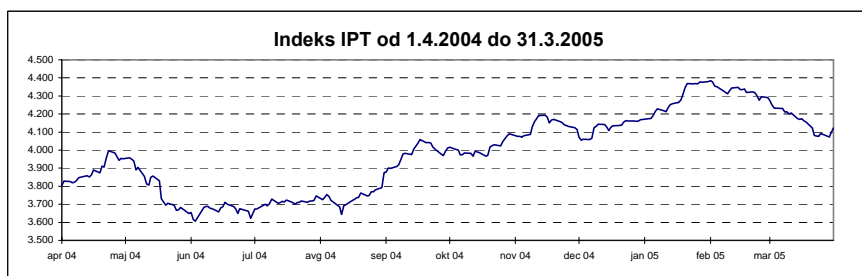

## INDEKS INVESTICIJSKIH SKLADOV

	Najvišja vrednost	Datum	Najnižja vrednost	Datum	Zaključna vrednost	Letna donosnost
<b>1999</b>	1.633,77	19.10.1999	965,15	29.04.1999	1.483,50	48,35%
<b>2000</b>	1.572,13	17.01.2000	1.097,07	25.05.2000	1.520,79	2,51%
<b>2001</b>	1.588,02	28.12.2001	1.328,44	23.05.2001	1.588,02	4,42%
<b>2002</b>	3.013,05	27.11.2002	1.551,00	03.01.2002	2.729,73	71,90%
<b>2003</b>	3.374,22	29.12.2003	2.558,26	12.03.2003	3.372,03	23,53%
<b>2004</b>	4.606,40	26.11.2004	3.367,18	05.01.2004	4.513,38	33,85%
Leto 2005	Najvišja vrednost	Datum	Najnižja vrednost	Datum	Zaključna vrednost	Mesečna donosnost
januar	4.752,47	31.01.2005	4.508,47	03.01.2005	4.752,47	5,30%
februar	4.732,50	01.02.2005	4.614,44	28.02.2005	4.614,44	-2,90%
marec	4.595,54	10.03.2005	4.312,28	23.03.2005	4.440,03	-3,78%

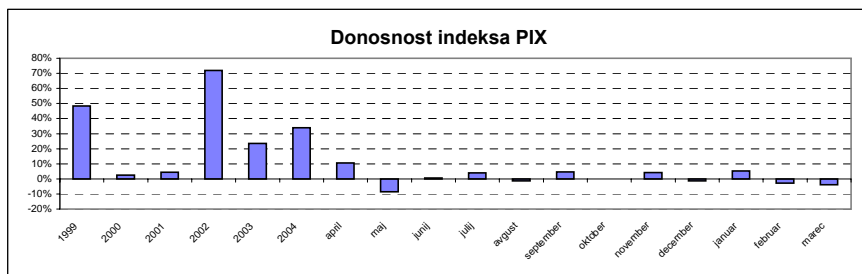
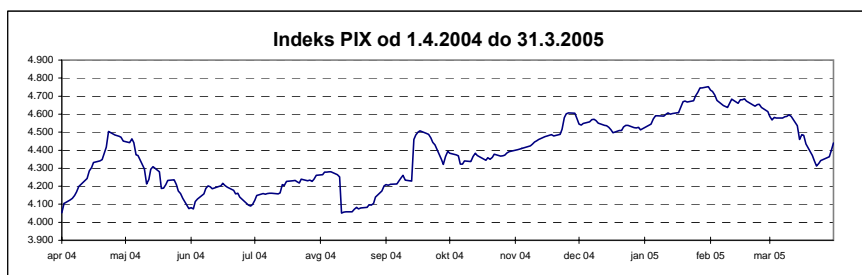

## BORZNI INDEKS OBVEZNIC

	Najvišja vrednost	Datum	Najnižja vrednost	Datum	Zaključna vrednost	Letna donosnost
1995	113,52	14.12.1995	100,46	05.07.1995	111,68	n.p.
1996	111,96	08.01.1996	106,61	28.06.1996	107,89	-3,39%
1997	110,97	08.04.1997	104,90	29.01.1997	107,31	-0,54%
1998	108,22	30.12.1998	101,68	25.05.1998	108,22	0,85%
1999	110,52	04.02.1999	104,53	16.08.1999	108,50	0,25%
2000	109,63	15.12.2000	103,96	09.06.2000	109,03	0,50%
2001	110,08	17.09.2001	107,81	21.03.2001	109,25	0,20%
2002	111,06	27.12.2002	107,17	12.03.2002	110,96	1,56%
2003	118,14	21.11.2003	110,20	24.01.2003	117,27	5,69%
2004	122,27	27.12.2004	116,28	14.01.2004	122,04	4,07%
Leto 2005	Najvišja vrednost	Datum	Najnižja vrednost	Datum	Zaključna vrednost	Mesečna donosnost
januar	122,23	27.01.2005	120,63	20.01.2005	122,20	0,13%
februar	122,31	22.02.2005	121,65	10.02.2005	122,06	-0,12%
marec	122,60	16.03.2005	121,89	29.03.2005	122,16	0,08%

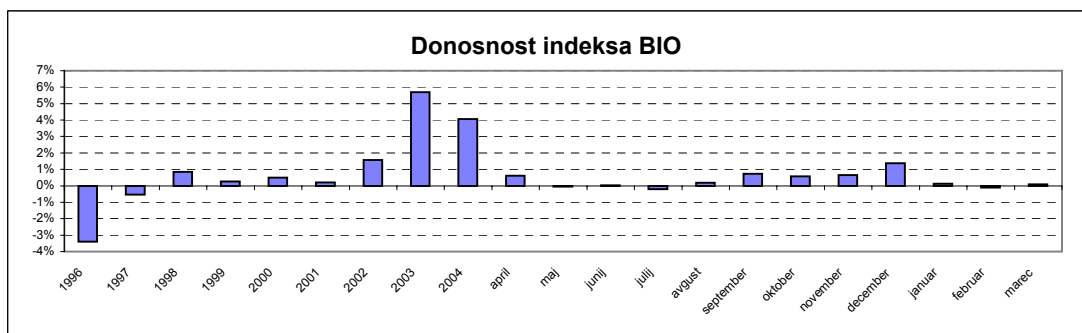
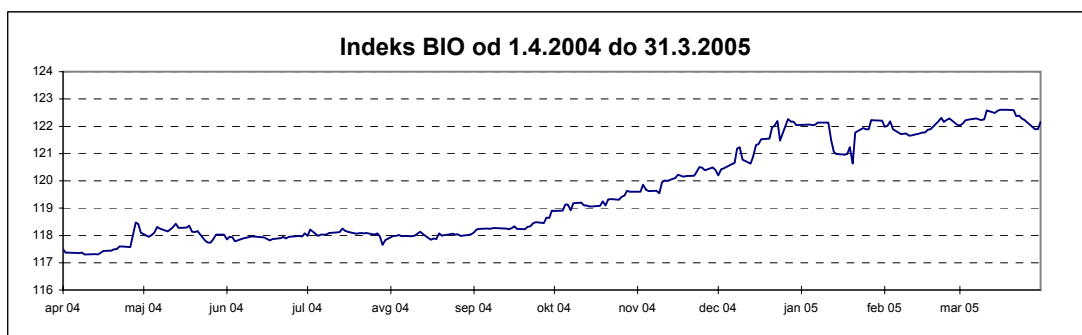

## PANOŽNI INDEKSI

Panoga	Vrednost na 31.3.2005	Donosnost		
		marec 2005	31.3.2005 / 31.12.2004	31.3.2005 / 31.3.2004
Hrana in pijače	3.274,31	-3,05%	-1,61%	-6,00%
Kemija	4.721,83	-4,25%	0,38%	11,89%
Transport	4.895,51	-3,21%	-2,47%	20,29%
Trgovina	3.631,20	-0,77%	1,99%	12,21%

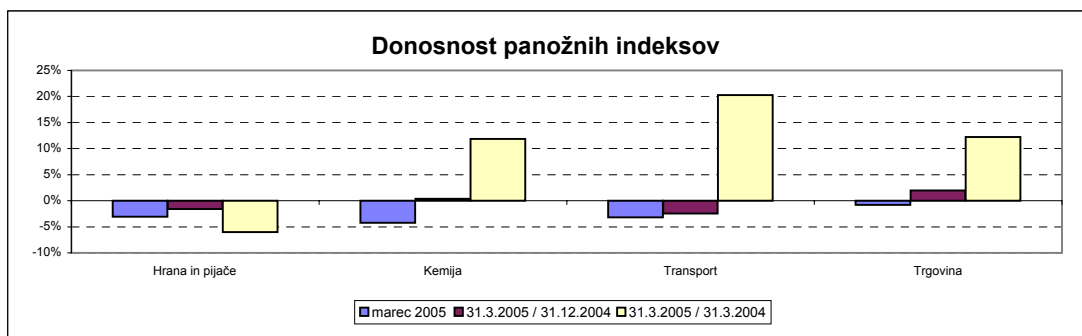

## A2) SESTAVA BORZNIH INDEKSOV

### SESTAVA SLOVENSKI BORZNI INDEKS NA DAN 31.3.2005 \*

Izdaja	Trgovalna koda	Prilagojeno število delnic	Bazni tečaj v SIT	Prilagojeni delež v %	Panoga	Tržna kapitalizacija indeksa na dan 31.3.2005 (prosti obtok)	Delež panoge
KRKA	KRKG	692.264	30.026,12	10,00	farmacija	55.354.571.676 SIT	9,46%
PETROL	PETG	890.832	22.251,50	10,00	nafta in plin	59.658.422.183 SIT	10,20%
MERCATOR	MELR	1.451.287	4.520,37	10,00	trgovina	57.759.945.467 SIT	17,59%
PIVOVARNA LAŠKO	PILR	8.273.634	6.199,69	10,00	hrana in pijače	61.575.528.209 SIT	15,51%
SAVA	SAVA	1.429.490	16.791,89	10,00	kemija	64.421.210.506 SIT	18,01%
GORENJE	GRVG	8.192.611	2.157,29	8,99	gospodinjski aparati	50.240.777.327 SIT	8,59%
INTEREUROPA	IEKG	6.068.936	4.919,17	7,88	transport	42.093.897.339 SIT	18,19%
ISTRABENZ	ITBG	4.329.907	2.700,00	7,37	nafta in plin	40.922.470.646 SIT	
LUKA KOPER	LKPG	5.115.201	2.310,79	7,06	transport	40.658.072.844 SIT	
MERKUR	MER	996.024	18.003,70	6,31	trgovina	40.836.874.437 SIT	
AERODROM LJUBLJANA	AELG	1.936.229	11.492,98	3,80	transport	23.648.132.892 SIT	
DROGA	DRPG	226.148	35.873,12	3,43	hrana in pijače	18.625.707.584 SIT	
DELO	DELR	500.674	29.663,00	2,54	založništvo	14.341.711.602 SIT	2,45%
ŽITO	ZTOG	300.312	18.007,22	1,94	hrana in pijače	10.510.619.688 SIT	
KOMPAS MTS	MTSG	2.973.005	1.335,81	0,68	trgovina	4.281.127.200 SIT	
						<b>Tržna kapitalizacija indeksa</b>	<b>584.929.069.599,05</b>
						<b>Delež trž. kapitalizacije rednih delnic borznega trga v indeksu</b>	<b>48,76%</b>

\* enako sestavo ima tudi netehani slovenski borzni indeks - SBI 20NT

### SESTAVA INDEKS PROSTEGA TRGA NA DAN 31.3.2005

Izdaja	Trgovalna koda	Prilagojeno število delnic	Bazni tečaj v SIT	Prilagojeni delež v %	Tržna kapitalizacija indeksa na dan 31.3.2005	
HELIOS, DOMŽALE	HDOG	149.295	34.880,00	15,00	34.785.735.000 SIT	
NFD HOLDING	NF2R	30.184.540	735,64	11,76	25.977.720.660 SIT	
ZVON ENA HOLDING	ZVHR	11.520.720	1.977,88	11,10	24.002.959.291 SIT	
CINKARNA CELJE	CICG	812.477	5.000,00	9,35	23.601.327.507 SIT	
JUTEKS	JTKG	641.432	12.701,10	9,22	17.380.132.429 SIT	
LESNINA	MILG	76.495	228.846,67	8,36	21.571.590.000 SIT	
INFOND HOLDING	IFFR	16.833.414	685,23	7,22	16.039.550.196 SIT	
KD HOLDING	KDHR	1.373.534	6.870,52	6,58	16.242.891.141 SIT	
AKTIVA NALOŽBE	ATPG	13.591.508	955,02	6,02	13.591.508.000 SIT	
TRIGLAV, FINANČNA DRUŽBA	TFDR	6.356.989	856,91	3,24	7.310.537.350 SIT	
ZVON DVA HOLDING	ZV2R	14.120.934	484,45	3,09	6.540.251.791 SIT	
MAKSIMA HOLDING	MAHR	6.399.850	710,06	2,95	6.122.608.498 SIT	
TRIGLAV NALOŽBE	TRSG	13.182.366	410,75	2,22	5.009.299.080 SIT	
ETRA 33	ETRG	45.423	102.578,57	2,06	4.723.946.577 SIT	
ZLATA MONETA II	ZM2R	8.232.861	505,99	1,84	3.855.860.449 SIT	
					<b>Tržna kapitalizacija indeksa</b>	<b>226.755.917.970</b>
					<b>Delež trž. kapitalizacije rednih delnic prostega trga v indeksu</b>	<b>47,93%</b>

### SESTAVA INDEKS INVESTICIJSKIH SKLADOV NA DAN 31.3.2005

Izdaja	Trgovalna koda	Prilagojeno število delnic	Bazni tečaj v SIT	Prilagojeni delež v %	Tržna kapitalizacija indeksa na dan 31.3.2005	
TRIGLAV STEBER I, delniška ID	TG1R	6.859.540	701,1	15,00	25.730.340.326 SIT	
NFD 1 DELNIŠKI INVESTICIJSKI SKLAD	NF1N	75.933.164	65,42	15,00	25.366.992.097 SIT	
INFOND ID	IFIR	8.132.314	1.691,31	12,12	22.178.284.095 SIT	
KD ID	KDIN	92.046.145	57,74	11,82	21.053.714.746 SIT	
ZLATA MONETA I, ID	ZM1N	136.595.600	23,56	11,59	19.705.281.256 SIT	
MAKSIMA ID	MAIR	7.811.823	1.707,96	11,44	20.144.426.088 SIT	
KRONA SENIOR	SNON	73.170.428	26,93	6,72	11.696.292.916 SIT	
MODRA LINIJA	MLOG	34.156.833	170	5,05	8.442.202.844 SIT	
ZVON ENA ID	ZVIR	2.277.577	2.500,14	4,03	6.993.186.300 SIT	
VIPA INVEST	VIIN	3.079.247	1.674,92	3,80	6.321.293.789 SIT	
INFOND ID 1	IFDR	4.956.471	1.232,99	3,42	5.902.859.573 SIT	
					<b>Tržna kapitalizacija indeksa</b>	<b>173.534.874.029,74</b>
					<b>Delež trž. kapitalizacije inv. skladov v indeksu</b>	<b>74,99%</b>

**SESTAVA BORZNI INDEKS OBVEZNIC NA DAN 31.3.2005**

Izdaja	Trgovalna koda	Bazni tečaj v SIT	Prilagojeni delež v %
SLOVENSKA ODŠKODNINSKA DRUŽBA 2.IZDAJA	SOS2E	104,03	50,00
REPUBLIKA SLOVENIJA 53. IZDAJA	RS53	103,50	28,26
ABANKA VIPA 8. IZDAJA	AB08	101,10	7,69
PROBANKA 7. IZDAJA	PRB7	101,70	7,46
BTC 2. IZDAJA	BTC2	106,00	6,59

**SESTAVA HRANA IN PIJAČE NA DAN 31.3.2005**

Izdaja	Trgovalna koda	Bazni tečaj v SIT	Prilagojeno število delnic	Prilagojeni delež v %
PIVOVARNA LAŠKO	PILR	1.343.989	6.199,69	42,39
DROGA	DRPG	62.226	35.873,12	24,62
ŽITO	ZTOG	112.371	18.007,22	18,97
MIP	MIPG	1.478.742	2.130,00	14,02

**SESTAVA KEMIJA NA DAN 31.3.2005**

Izdaja	Trgovalna koda	Bazni tečaj v SIT	Prilagojeno število delnic	Prilagojeni delež v %
HELIOS, DOMŽALE	HDOG	123.242	34.880,00	37,03
CINKARNA CELJE	CICG	664.926	5.000,00	22,88
BELINKA	BELG	2.630.789	6.900,00	20,21
ETOL	ETOG	254.619	58.999,00	19,88

**SESTAVA TRANSPORT NA DAN 31.3.2005**

Izdaja	Trgovalna koda	Bazni tečaj v SIT	Prilagojeno število delnic	Prilagojeni delež v %
INTEREUROPA	IEKG	4.530.542	4.919,17	38,11
LUKA KOPER	LKPG	4.164.868	2.310,79	37,29
AERODROM LJUBLJANA	AELG	1.936.229	2.108,12	24,6

**SESTAVA TRGOVINA NA DAN 31.3.2005**

Izdaja	Trgovalna koda	Bazni tečaj v SIT	Prilagojeno število delnic	Prilagojeni delež v %
MERCATOR	MELR	362.066	4.520,37	40,25
MERKUR	MER	200.853	18.003,70	20,53
LESNINA	MILG	21.200	145.000,00	14,41
SALUS, LJUBLJANA	SALR	40.868	54.666,67	13,89
KOMPAS MTS	MTSG	2.973.005	1.705,14	10,93



**B) ŠTEVILO IZDAJATELJEV, IZDAJ VREDNOSTNIH PAPIRJEV IN  
BORZNIH ČLANOV**

	31.12.2002	31.12.2003	31.12.2004	28.02.2005	31.3.2005
<b>ŠTEVILO IZDAJATELJEV</b>	<b>191</b>	<b>181</b>	<b>172</b>	<b>172</b>	<b>170</b>
<b>Borzni trg</b>	<b>48</b>	<b>44</b>	<b>40</b>	<b>40</b>	<b>39</b>
Delnice	35	32	29	29	28
Obveznice	14	12	11	11	11
<b>Prosti trg</b>	<b>148</b>	<b>140</b>	<b>137</b>	<b>138</b>	<b>137</b>
Delnice	101	102	111	111	110
Obveznice	14	12	15	16	16
Pooblašćene investicijske družbe	29	18			
Posebne investicijske družbe	4	8	11	11	11
Kratkoroćni VP	1	1	1	1	1
	<b>31.12.2002</b>	<b>31.12.2003</b>	<b>31.12.2004</b>	<b>28.02.2005</b>	<b>31.3.2005</b>
<b>ŠT. IZDAJ VRED. PAPIRJEV</b>	<b>266</b>	<b>254</b>	<b>254</b>	<b>250</b>	<b>246</b>
<b>Borzni trg</b>	<b>109</b>	<b>106</b>	<b>105</b>	<b>100</b>	<b>96</b>
Delnice	36	32	29	29	28
Obveznice	73	74	76	71	68
<b>Prosti trg</b>	<b>157</b>	<b>148</b>	<b>149</b>	<b>150</b>	<b>150</b>
Delnice	104	104	113	113	112
Obveznice	19	18	25	26	27
Pooblašćene investicijske družbe	29	18			
Posebne investicijske družbe	4	8	11	11	11
Pokojninski boni	1				
<b>Kratkoroćni VP</b>	<b>10</b>	<b>10</b>	<b>10</b>	<b>10</b>	<b>10</b>
	<b>31.12.2002</b>	<b>31.12.2003</b>	<b>31.12.2004</b>	<b>28.02.2005</b>	<b>31.3.2005</b>
<b>ŠTEVILO ČLANOV</b>	<b>27</b>	<b>27</b>	<b>28</b>	<b>27</b>	<b>27</b>

**PROMET Z VREDNOSTNIMI PAPIRJI MAREC 2005**

**C1) PROMET Z VREDNOSTNIMI PAPIRJI MAREC 2005 - BORZNI TRG**

**1. Delnice**

<b>Izdaja</b>	<b>Promet (v SIT)</b>	<b>Promet s svežnji (v SIT)</b>	<b>Promet z aplikacijami (v SIT)</b>	<b>Delež v prometu - Borzni trg</b>	<b>Delež v prometu - Delnice</b>	<b>Količina</b>	<b>Število poslov</b>
<b>Skupaj Delnice</b>	<b>12.843.323.706</b>	<b>5.600.071.916</b>	<b>885.726.025</b>	<b>66,08%</b>	<b>100,00%</b>	<b>800.257</b>	<b>5.814</b>
<b>Redne delnice</b>	<b>12.841.503.606</b>	<b>5.600.071.916</b>	<b>885.622.525</b>	<b>66,07%</b>	<b>99,99%</b>	<b>799.993</b>	<b>5.810</b>
1 KRKA	3.381.987.225	849.167.000	142.965.453	17,40%	26,33%	41.677	1.429
2 PIVOVARNA LAŠKO	2.639.227.941	2.513.171.000	1.670.404	13,58%	20,55%	336.017	215
3 MERCATOR	1.694.376.475	637.848.560	243.721.684	8,72%	13,19%	41.496	565
4 PETROL	1.000.227.800	85.003.276	153.130.708	5,15%	7,79%	14.923	682
5 MERKUR	832.972.439	565.500.000	20.674.627	4,29%	6,49%	21.085	178
6 DELO	809.934.816	759.000.000	116.484	4,17%	6,31%	24.765	30
7 LUKA KOPER	700.302.284	127.305.900	77.336.170	3,60%	5,45%	87.724	413
8 GORENJE	572.317.173	0	76.068.617	2,94%	4,46%	93.724	611
9 INTEREUROPA	290.577.454	0	19.059.067	1,50%	2,26%	40.833	220
10 SAVA	214.693.462	63.076.180	10.772.154	1,10%	1,67%	4.751	282
11 ISTRABENZ	154.682.879	0	18.539.710	0,80%	1,20%	15.982	284
12 AERODROM LJUBLJANA	145.966.038	0	55.986.564	0,75%	1,14%	11.984	243
13 ŽITO	84.642.878	0	2.089.198	0,44%	0,66%	2.388	165
14 SALUS, LJUBLJANA	80.967.779	0	13.208.004	0,42%	0,63%	634	55
15 DROGA	42.825.551	0	6.906.961	0,22%	0,33%	513	59
16 KOMPAS MTS	40.871.360	0	25.401.120	0,21%	0,32%	27.752	48
17 TERME ČATEŽ	32.118.176	0	821.370	0,17%	0,25%	806	51
18 ETOL	27.866.104	0	7.095.356	0,14%	0,22%	520	35
19 DELO PRODAJA	26.871.737	0	290.515	0,14%	0,21%	4.143	64
20 COMET	18.533.656	0	0	0,10%	0,14%	6.936	9
21 KOLINSKA	17.096.346	0	5.283.008	0,09%	0,13%	2.949	18
22 RADENSKA	7.695.823	0	427.354	0,04%	0,06%	3.857	36
23 MLINOTEST	7.326.656	0	221.958	0,04%	0,06%	3.973	27
24 EMONA OBALA	7.243.565	0	451.344	0,04%	0,06%	7.931	77
25 GEODETSKI ZAVOD SLOVENIJE	5.396.690	0	2.392.896	0,03%	0,04%	2.364	12
26 PIVOVARNA UNION	4.096.000	0	830.000	0,02%	0,03%	70	16
27 NIKA	685.300	0	161.800	0,00%	0,01%	196	6
28 TEHNOUNION	0	0	0	0,00%	0,00%	0	0
<b>Prednostne delnice</b>	<b>1.820.100</b>	<b>0</b>	<b>103.500</b>	<b>0,01%</b>	<b>0,01%</b>	<b>264</b>	<b>4</b>
1 PROBANKA	1.820.100	0	103.500	0,01%	0,01%	264	4

## 2. Obveznice

Izdaja	Promet (v SIT)	Promet s svežnji (v SIT)	Promet z aplikacijami (v SIT)	Delež v prometu - Borzni trg	Delež v prometu - Obveznice	Količina	Število poslov
<b>Skupaj Obveznice</b>	<b>6.593.285.488</b>	<b>5.843.701.898</b>	<b>458.541.645</b>	<b>33,92%</b>	<b>100,00%</b>	<b>899.656</b>	<b>560</b>
1 REPUBLIKA SLOVENIJA 58. IZDAJA	3.279.763.844	3.183.812.021	89.683.743	16,67%	49,74%	330.664	18
2 REPUBLIKA SLOVENIJA 59. IZDAJA	1.943.113.575	1.847.819.200	59.729.905	10,00%	29,47%	193.708	31
3 REPUBLIKA SLOVENIJA 21. IZDAJA	305.346.393	232.602.840	7.081.486	1,57%	4,63%	36.482	18
4 REPUBLIKA SLOVENIJA 41. IZDAJA	294.876.090	292.128.890	2.747.200	1,52%	4,47%	29.302	8
5 REPUBLIKA SLOVENIJA 39. IZDAJA	224.743.470	102.209.250	33.202.485	1,16%	3,41%	281.904	343
6 REPUBLIKA SLOVENIJA 29. IZDAJA	155.945.971	151.594.083	176.217	0,80%	2,37%	6.028	13
7 ABANKA 5. IZDAJA	106.365.273	0	106.365.273	0,55%	1,61%	4.350	1
8 REPUBLIKA SLOVENIJA 56. IZDAJA	65.155.896	0	63.703.454	0,34%	0,99%	6.264	7
9 REPUBLIKA SLOVENIJA 26. IZDAJA	57.763.008	33.535.615	14.798.000	0,30%	0,88%	2.247	10
10 REPUBLIKA SLOVENIJA 53. IZDAJA	46.647.480	0	12.735.085	0,24%	0,71%	1.797	18
11 REPUBLIKA SLOVENIJA 54. IZDAJA	28.079.200	0	20.715.200	0,14%	0,43%	2.550	6
12 REPUBLIKA SLOVENIJA 32. IZDAJA	17.192.659	0	17.192.659	0,09%	0,26%	664	5
13 REPUBLIKA SLOVENIJA 48. IZDAJA	12.211.319	0	2.141.589	0,06%	0,19%	485	5
14 NOVA KBM 3. IZDAJA SERIJA A	8.131.823	0	8.131.823	0,04%	0,12%	60	1
15 BANKA VIPA 7. IZDAJA	7.037.751	0	740.767	0,04%	0,11%	190	2
16 REPUBLIKA SLOVENIJA 55. IZDAJA	6.493.538	0	0	0,03%	0,10%	633	16
17 REPUBLIKA SLOVENIJA 57. IZDAJA	4.932.664	0	1.389.939	0,03%	0,07%	458	4
18 REPUBLIKA SLOVENIJA 40. IZDAJA	4.780.830	0	2.892.355	0,02%	0,07%	470	7
19 REPUBLIKA SLOVENIJA 27. IZDAJA	4.228.010	0	2.619.874	0,02%	0,06%	397	5
20 NLB 10. IZDAJA	3.270.500	0	3.270.500	0,02%	0,05%	31	5
21 BANKA VIPA 6. IZDAJA	3.179.060	0	0	0,02%	0,05%	104	1
22 BANKA VIPA 5. IZDAJA	2.666.125	0	0	0,01%	0,04%	124	1
23 REPUBLIKA SLOVENIJA 35. IZDAJA	1.300.000	0	1.300.000	0,01%	0,02%	130	2
24 ABANKA 4. IZDAJA	1.247.029	0	1.222.575	0,01%	0,02%	51	3
25 ABANKA 3. IZDAJA	1.126.706	0	1.126.706	0,01%	0,02%	47	3
26 REPUBLIKA SLOVENIJA 31. IZDAJA	1.060.100	0	1.060.100	0,01%	0,02%	100	6
27 REPUBLIKA SLOVENIJA 51. IZDAJA	1.058.000	0	954.000	0,01%	0,02%	104	4
28 NLB 3. IZDAJA	740.732	0	740.732	0,00%	0,01%	3	1
29 REPUBLIKA SLOVENIJA 10. IZDAJA	665.615	0	0	0,00%	0,01%	129	2
30 REPUBLIKA SLOVENIJA 18. IZDAJA	621.991	0	285.083	0,00%	0,01%	24	2
31 REPUBLIKA SLOVENIJA 49. IZDAJA	568.972	0	568.972	0,00%	0,01%	6	2
32 REPUBLIKA SLOVENIJA 38. IZDAJA	551.326	0	551.326	0,00%	0,01%	20	1
33 REPUBLIKA SLOVENIJA 42. IZDAJA	497.350	0	497.350	0,00%	0,01%	49	1
34 REPUBLIKA SLOVENIJA 50. IZDAJA	445.161	0	445.161	0,00%	0,01%	18	1
35 BANKA VIPA 4. IZDAJA	395.351	0	0	0,00%	0,01%	20	1
36 STANOVANJSKI SKLAD RS 2. IZDAJA	325.275	0	325.275	0,00%	0,00%	4	1
37 REPUBLIKA SLOVENIJA 22. IZDAJA	278.640	0	0	0,00%	0,00%	27	1
38 NFD INVESTICIJSKO SVETOVANJE	204.795	0	0	0,00%	0,00%	1	1
39 HOTELI BERNARDIN	146.813	0	146.813	0,00%	0,00%	2	1
40 ABANKA 6. IZDAJA	98.775	0	0	0,00%	0,00%	4	1
41 BTC 1. IZDAJA	28.380	0	0	0,00%	0,00%	5	1
42 ABANKA VIPA 7. IZDAJA	0	0	0	0,00%	0,00%	0	0
43 BANKA CELJE 4. IZDAJA	0	0	0	0,00%	0,00%	0	0
44 BANKA CELJE 5. IZDAJA	0	0	0	0,00%	0,00%	0	0
45 BANKA CELJE 6. IZDAJA SERIJA A	0	0	0	0,00%	0,00%	0	0
46 BANKA CELJE 7. IZDAJA	0	0	0	0,00%	0,00%	0	0
47 BANKA CELJE 8. IZDAJA	0	0	0	0,00%	0,00%	0	0
48 BANKA VIPA 2. IZDAJA	0	0	0	0,00%	0,00%	0	0
49 BANKA VIPA 3. IZDAJA	0	0	0	0,00%	0,00%	0	0
50 BTC 2. IZDAJA	0	0	0	0,00%	0,00%	0	0
51 DBS 3. IZDAJA	0	0	0	0,00%	0,00%	0	0
52 NLB 11. IZDAJA	0	0	0	0,00%	0,00%	0	0
53 NLB 12. IZDAJA	0	0	0	0,00%	0,00%	0	0
54 NLB 13. IZDAJA	0	0	0	0,00%	0,00%	0	0
55 NLB 9. IZDAJA	0	0	0	0,00%	0,00%	0	0
56 NOVA KBM 2. IZDAJA	0	0	0	0,00%	0,00%	0	0
57 NOVA KBM 3. IZDAJA SERIJA B	0	0	0	0,00%	0,00%	0	0
58 NOVA KBM 5. IZDAJA	0	0	0	0,00%	0,00%	0	0
59 NOVA KBM 6. IZDAJA	0	0	0	0,00%	0,00%	0	0
60 REPUBLIKA SLOVENIJA 23. IZDAJA	0	0	0	0,00%	0,00%	0	0
61 REPUBLIKA SLOVENIJA 25. IZDAJA	0	0	0	0,00%	0,00%	0	0
62 REPUBLIKA SLOVENIJA 33. IZDAJA	0	0	0	0,00%	0,00%	0	0
63 REPUBLIKA SLOVENIJA 36. IZDAJA	0	0	0	0,00%	0,00%	0	0
64 REPUBLIKA SLOVENIJA 37. IZDAJA	0	0	0	0,00%	0,00%	0	0
65 REPUBLIKA SLOVENIJA 43. IZDAJA	0	0	0	0,00%	0,00%	0	0
66 REPUBLIKA SLOVENIJA 44. IZDAJA	0	0	0	0,00%	0,00%	0	0
67 REPUBLIKA SLOVENIJA 45. IZDAJA	0	0	0	0,00%	0,00%	0	0
68 REPUBLIKA SLOVENIJA 52. IZDAJA	0	0	0	0,00%	0,00%	0	0
69 SKB BANKA 4. IZDAJA SERIJA A	0	0	0	0,00%	0,00%	0	0
70 SKB BANKA 4. IZDAJA SERIJA B	0	0	0	0,00%	0,00%	0	0
71 STANOVANJSKI SKLAD RS 1. IZDAJA	0	0	0	0,00%	0,00%	0	0
<b>Skupaj Borzni trg</b>	<b>19.436.609.194</b>	<b>11.443.773.814</b>	<b>1.344.267.669</b>	<b>100,00%</b>		<b>1.699.913</b>	<b>6.374</b>

## C2) PROMET Z VREDNOSTNIMI PAPIRJI MAREC 2005 - PROSTI TRG

### 1. Delnice

Izdaja	Promet (v SIT)	Promet s svežnji (v SIT)	Promet z aplikacijami (v SIT)	Delež v prometu - Prosti trg	Delež v prometu - Delnice	Količina	Število poslov
<b>Skupaj Delnice</b>	<b>3.824.240.780</b>	<b>1.706.130.897</b>	<b>460.994.924</b>	<b>36,34%</b>	<b>100,00%</b>	<b>2.190.027</b>	<b>12.412</b>
<b>Redne delnice</b>	<b>3.785.217.133</b>	<b>1.706.130.897</b>	<b>444.738.331</b>	<b>35,97%</b>	<b>98,98%</b>	<b>2.184.205</b>	<b>11.996</b>
1 KD GROUP	543.055.378	524.050.000	3.299.502	5,16%	14,20%	4.767	20
2 HELIOS, DOMŽALE	368.302.673	227.736.000	32.307.076	3,50%	9,63%	1.580	97
3 MEDALJON	352.309.692	333.094.887	362.100	3,35%	9,21%	145.222	31
4 LESNINA	342.857.751	270.000.000	27.784.016	3,26%	8,97%	1.263	56
5 KD HOLDING	235.411.460	0	48.891.751	2,24%	6,16%	20.017	1.226
6 ZLATÁ MONETA II	221.112.255	174.157.200	12.437.539	2,10%	5,78%	441.967	733
7 ZVON ENA HOLDING	176.375.622	0	45.033.871	1,68%	4,61%	82.306	566
8 NFD HOLDING	143.192.866	0	42.654.732	1,36%	3,74%	168.107	1.167
9 CINKARNA CELJE	97.639.015	0	6.606.521	0,93%	2,55%	3.277	74
10 FINIRA	94.463.764	86.594.810	4.098.355	0,90%	2,47%	203.224	112
11 JUTEKS	93.384.388	0	2.911.252	0,89%	2,44%	3.259	152
12 VIPA HOLDING	93.124.040	0	245.640	0,88%	2,44%	98.595	234
13 INFOND HOLDING	90.834.740	0	6.961.633	0,86%	2,38%	96.355	681
14 ŽELEZARNA RAVNE - MONTER DRAVOGRAD	90.825.708	90.498.000	0	0,86%	2,37%	60.572	8
15 AKTIVA INVEST	61.646.001	0	15.361.500	0,59%	1,61%	2.163	521
16 TRIGLAV NALOŽBE	49.989.041	0	2.997.063	0,48%	1,31%	131.558	530
17 AKTIVA NALOŽBE	48.693.248	0	14.978.089	0,46%	1,27%	48.724	463
18 ISKRA AVTOELEKTRIKA	41.278.231	0	7.100.674	0,39%	1,08%	4.733	56
19 ZVON DVA HOLDING	38.458.725	0	4.843.672	0,37%	1,01%	84.064	615
20 ETRA 33	35.723.226	0	4.720.186	0,34%	0,93%	368	42
21 LIP BLEJ	34.306.317	0	9.813.507	0,33%	0,90%	25.267	42
22 SLOVENIJALE	33.246.700	0	806.000	0,32%	0,87%	2.555	64
23 MAKSIMA HOLDING	30.809.025	0	1.186.881	0,29%	0,81%	33.235	549
24 MERCATA	29.188.474	0	24.042.311	0,28%	0,76%	69.574	116
25 GOZDNO GOSPODARSTVO BLEJ	28.110.190	0	26.343.082	0,27%	0,74%	13.055	11
26 TRIGLAV, FINANČNA DRUŽBA	26.550.102	0	4.278.011	0,25%	0,69%	23.087	504
27 MAKSIMA INVEST	24.810.820	0	1.279.301	0,24%	0,65%	52.522	500
28 INFOND HOLDING 1	21.555.554	0	3.076.905	0,20%	0,56%	36.558	589
29 INTERTRADE ITS	21.418.000	0	18.788.000	0,20%	0,56%	10.709	101
30 ARKADA HOLDING	19.369.961	0	3.060.810	0,18%	0,51%	19.584	131
31 MIP	19.122.854	0	5.692.651	0,18%	0,50%	7.865	58
32 POM-INVEST	17.987.508	0	7.715.447	0,17%	0,47%	21.208	169
33 BELINKA	16.114.516	0	14.296.801	0,15%	0,42%	2.715	17
34 KS2 NALOŽBE	14.281.773	0	669.773	0,14%	0,37%	35.704	211
35 TOSAMA	14.087.650	0	3.035.985	0,13%	0,37%	1.177	47
36 JADRAN	11.909.737	0	124.200	0,11%	0,31%	2.595	12
37 LIV POSTOJNA	11.881.250	0	0	0,11%	0,31%	699	12
38 SATURNUS EMBALAŽA	11.802.293	0	2.376.594	0,11%	0,31%	276	24
39 PLAMA - PUR	11.180.440	0	86.520	0,11%	0,29%	3.482	16
40 RTC KRVAVEC	10.163.520	0	9.688.140	0,10%	0,27%	10.266	3
41 MELAMIN	9.794.377	0	58.637	0,09%	0,26%	1.790	21
42 CETIS	9.268.930	0	114.030	0,09%	0,24%	214	22
43 UNIT-AS LJUBLJANA	8.441.683	0	0	0,08%	0,22%	1.871	12
44 TEKSTINA	7.796.652	0	3.401.546	0,07%	0,20%	27.732	37
45 POM-NALOŽBE	7.677.991	0	0	0,07%	0,20%	19.972	173
46 VIZIJA HOLDING	7.128.800	0	0	0,07%	0,19%	10.184	95
47 MODRA LINIJA HOLDING	6.849.854	0	2.121.664	0,07%	0,18%	7.433	116
48 TRDNJAVA HOLDING	6.597.247	0	820.132	0,06%	0,17%	21.611	63
49 HRAM HOLDING	6.197.922	0	475.744	0,06%	0,16%	17.348	81
50 VIZIJA HOLDING ENA	6.073.200	0	0	0,06%	0,16%	10.122	97
51 NIKO	4.992.900	0	1.600.000	0,05%	0,13%	158	12
52 SWATY	4.944.000	0	0	0,05%	0,13%	412	1
53 AGROKOMBINAT MARIBOR	4.092.555	0	1.353.267	0,04%	0,11%	4.448	55
54 GORENJSKI TISK	3.952.850	0	0	0,04%	0,10%	1.263	9
55 HOTELI PALACE	3.922.275	0	237.600	0,04%	0,10%	2.610	26
56 TRDNJAVA I HOLDING	3.829.635	0	112.710	0,04%	0,10%	11.907	23
57 M1	3.753.726	0	61.196	0,04%	0,10%	8.489	86
58 AKTIVA AVANT	3.721.501	0	811.800	0,04%	0,10%	8.270	95
59 CERTIUS INVEST	3.666.400	0	737.600	0,03%	0,10%	9.166	54
60 COLOR	3.577.578	0	0	0,03%	0,09%	1.381	10
61 IMP ČRPALKE LJUBLJANA	3.375.000	0	2.498.400	0,03%	0,09%	1.875	19
62 GEA TOVARNA OLJA	3.288.599	0	0	0,03%	0,09%	3.287	8
63 DZS	2.750.867	0	690.417	0,03%	0,07%	465	7
64 MARINA PORTOROŽ	2.592.000	0	1.584.000	0,02%	0,07%	288	7
65 KRONA HOLDING	2.583.124	0	709.324	0,02%	0,07%	5.740	24
66 VELANA	2.420.865	0	0	0,02%	0,06%	3.968	17
67 IMP KLIMAT	2.115.878	0	0	0,02%	0,06%	954	4
68 JATA EMONA	2.111.739	0	530.630	0,02%	0,06%	2.226	13
69 UNITAS, LJUBLJANA	2.080.650	0	35.360	0,02%	0,05%	967	9
70 DANA	1.993.937	0	1.482.087	0,02%	0,05%	1.374	9
71 FOND INVEST	1.980.205	0	1.088.930	0,02%	0,05%	1.733	80
72 FRUCTAL	1.801.849	0	317.773	0,02%	0,05%	1.403	28

## 1. Delnice (2)

Izdaja	Promet (v SIT)	Promet s svežnji (v SIT)	Promet z aplikacijami (v SIT)	Delež v prometu - Prosti trg	Delež v prometu - Delnice	Količina	Število poslov
73 L EGOLES	1.587.724	0	1.402.514	0,02%	0,04%	7.141	4
74 NAMA	1.573.800	0	0	0,01%	0,04%	757	7
75 KOŠAKI TMI	1.545.000	0	1.035.000	0,01%	0,04%	103	2
76 TOVARNA SLADKORJA ORMOŽ	1.412.859	0	0	0,01%	0,04%	147	9
77 LESNINA EMMI	1.038.984	0	65.529	0,01%	0,03%	1.435	6
78 ALPETOUR POTOVALNA AGENCIJA	1.031.958	0	888.958	0,01%	0,03%	390	6
79 MITOL SEŽANA	704.000	0	0	0,01%	0,02%	160	1
80 CAPITA	652.850	0	104.500	0,01%	0,02%	1.187	7
81 JAVOR PIVKA	637.860	0	0	0,01%	0,02%	1.053	9
82 HIDROTEHNIK	531.000	0	0	0,01%	0,01%	531	2
83 LIZ INŽENIRING	399.746	0	174.000	0,00%	0,01%	335	6
84 D HOLDING	369.520	0	0	0,00%	0,01%	1.512	20
85 CAP NALOŽBE	331.947	0	0	0,00%	0,01%	1.203	16
86 SIJAJ HRASTNIK	300.000	0	0	0,00%	0,01%	100	1
87 MK TISKARNA	250.096	0	0	0,00%	0,01%	98	1
88 GRAND HOTEL UNION	170.562	0	170.562	0,00%	0,00%	62	1
89 KOMPAS HOTELI	140.000	0	0	0,00%	0,00%	20	2
90 ZDRAVILIŠČE ROGAŠKA	106.796	0	0	0,00%	0,00%	628	2
91 ŽITO INTES	98.744	0	0	0,00%	0,00%	536	6
92 GEA COLLEGE	98.334	0	98.334	0,00%	0,00%	81	1
93 MEDVEŠEK PUŠNIK	71.202	0	0	0,00%	0,00%	4	1
94 KLASJE CELJE	64.500	0	0	0,00%	0,00%	160	2
95 SVILANIT KAMNIK	56.657	0	0	0,00%	0,00%	97	5
96 AVTOPREVOZNIŠTVO IN SERVISI	43.460	0	0	0,00%	0,00%	530	2
97 TERME DOBRNA	28.000	0	0	0,00%	0,00%	16	2
98 CREINA	18.840	0	0	0,00%	0,00%	4	1
99 SVILA	3.400	0	0	0,00%	0,00%	1.000	1
100 EGOLES	0	0	0	0,00%	0,00%	0	0
101 ELMO	0	0	0	0,00%	0,00%	0	0
102 GORIŠKE OPEKARNE	0	0	0	0,00%	0,00%	0	0
103 GRADIS, GP LJUBLJANA	0	0	0	0,00%	0,00%	0	0
104 INLES	0	0	0	0,00%	0,00%	0	0
105 INTARA	0	0	0	0,00%	0,00%	0	0
106 INTEGRAL JESENICE	0	0	0	0,00%	0,00%	0	0
107 INTERTRADE ITA	0	0	0	0,00%	0,00%	0	0
108 JELEN GOSTINSKO PODJETJE	0	0	0	0,00%	0,00%	0	0
109 KEMA PUČONCI	0	0	0	0,00%	0,00%	0	0
110 METALKA TRGOVINA	0	0	0	0,00%	0,00%	0	0
111 UPIMO GROUP	0	0	0	0,00%	0,00%	0	0
<b>Prednostne delnice</b>	<b>39.023.646</b>	<b>0</b>	<b>16.256.593</b>	<b>0,37%</b>	<b>1,02%</b>	<b>5.822</b>	<b>416</b>
1 KD HOLDING	39.023.646	0	16.256.593	0,37%	1,02%	5.822	416
2 ZDRAVILIŠČE ROGAŠKA	0	0	0	0,00%	0,00%	0	0

## 2. Obveznice

Izdaja	Promet (v SIT)	Promet s svežnji (v SIT)	Promet z aplikacijami (v SIT)	Delež v prometu - Prosti trg	Delež v prometu - Obveznice	Količina	Število poslov
Skupaj Obveznice	3.047.434.371	1.016.599.262	416.403.808	28,96%	100,00%	199.776	413
1 SLOVENSKA ODŠKODNINSKA DRUŽBA 2.IZDAJA	2.517.661.713	672.424.146	241.366.697	23,92%	82,62%	190.807	393
2 ABANKA VIPA 10. IZDAJA	210.563.933	205.673.323	0	2,00%	6,91%	850	2
3 POSLOVNI SISTEM MERCATOR	138.501.793	138.501.793	0	1,32%	4,54%	5.596	3
4 NLB 15. IZDAJA	136.058.000	0	136.058.000	1,29%	4,46%	1.300	1
5 BANKA ZASAVJE 3. IZDAJA	19.897.706	0	19.897.706	0,19%	0,65%	83	1
6 PROBANKA 6. IZDAJA	13.668.371	0	13.668.371	0,13%	0,45%	559	5
7 PROBANKA 7. IZDAJA	3.898.094	0	3.898.094	0,04%	0,13%	161	5
8 KD INVESTMENTS 1.IZDAJA	3.879.237	0	0	0,04%	0,13%	300	1
9 STANOVANJSKI SKLAD RS 3. IZDAJA	1.790.585	0	0	0,02%	0,06%	20	1
10 PROBANKA 4. IZDAJA	1.514.939	0	1.514.939	0,01%	0,05%	100	1
11 ABANKA VIPA 8. IZDAJA	0	0	0	0,00%	0,00%	0	0
12 ABANKA VIPA 9. IZDAJA	0	0	0	0,00%	0,00%	0	0
13 AUTOCOMMERCE 1. IZDAJA	0	0	0	0,00%	0,00%	0	0
14 BANKA KOPER 4. IZDAJA	0	0	0	0,00%	0,00%	0	0
15 DARS	0	0	0	0,00%	0,00%	0	0
16 DBS 4. IZDAJA	0	0	0	0,00%	0,00%	0	0
17 NLB 14. IZDAJA	0	0	0	0,00%	0,00%	0	0
18 NLB 7. IZDAJA	0	0	0	0,00%	0,00%	0	0
19 NLB 8. IZDAJA	0	0	0	0,00%	0,00%	0	0
20 POŠTNA BANKA SLOVENIJE 2. IZDAJA	0	0	0	0,00%	0,00%	0	0
21 POŠTNA BANKA SLOVENIJE 3. IZDAJA	0	0	0	0,00%	0,00%	0	0
22 POŠTNA BANKA SLOVENIJE 5. IZDAJA	0	0	0	0,00%	0,00%	0	0
23 POTEZA NALOŽBE	0	0	0	0,00%	0,00%	0	0
24 PROBANKA 5. IZDAJA	0	0	0	0,00%	0,00%	0	0
25 SIP STROJNA INDUSTRIJA 1.IZDAJA SERIJA A	0	0	0	0,00%	0,00%	0	0
26 SIP STROJNA INDUSTRIJA 1.IZDAJA SERIJA B	0	0	0	0,00%	0,00%	0	0
27 ZAVAROVALNICA TRIGLAV 1. IZDAJA	0	0	0	0,00%	0,00%	0	0

### 3. Posebne investicijske družbe

Izdaja	Promet (v SIT)	Promet s svežnji (v SIT)	Promet z aplikacijami (v SIT)	Delež v prometu - Prosti trg	Delež v prometu - Posebne investicijske družbe	Količina	Število poslov
<b>Skupaj Posebne investicijske družbe</b>	<b>3.651.908.424</b>	<b>1.391.614.279</b>	<b>445.489.237</b>	<b>34,70%</b>	<b>100,00%</b>	<b>10.657.879</b>	<b>7.382</b>
1 TRIGLAV STEBER I, delniška ID	1.238.881.570	771.148.000	62.423.746	11,77%	33,92%	327.949	919
2 ZLATA MONETA I, ID	880.364.002	497.966.279	144.811.591	8,37%	24,11%	6.011.948	899
3 NFD 1 DELNIŠKI INVESTICIJSKI SKLAD	367.309.094	0	47.285.205	3,49%	10,06%	1.075.574	903
4 KD ID	328.325.210	0	72.076.784	3,12%	8,99%	1.464.161	1.475
5 INFOND ID	252.283.898	0	29.075.107	2,40%	6,91%	91.400	707
6 KRONA SENIOR	153.878.584	0	27.646.230	1,46%	4,21%	961.806	313
7 MODRA LINIJA	146.712.619	122.500.000	11.157.663	1,39%	4,02%	595.739	145
8 MAKSIMA ID	142.589.757	0	23.185.841	1,35%	3,90%	54.306	631
9 ZVON ENA ID	51.157.359	0	6.355.282	0,49%	1,40%	16.576	514
10 VIPA INVEST	46.516.554	0	12.377.868	0,44%	1,27%	21.851	275
11 INFOND ID 1	43.889.778	0	9.093.921	0,42%	1,20%	36.569	601

### 4. Kratkoročni VP

Izdaja	Promet (v SIT)	Promet s svežnji (v SIT)	Promet z aplikacijami (v SIT)	Delež v prometu - Prosti trg	Delež v prometu - Kratkoročni VP	Količina	Število poslov
<b>Skupaj Kratkoročni VP</b>	<b>0</b>	<b>0</b>	<b>0</b>	<b>0,00%</b>		<b>0</b>	<b>0</b>
1 DVANAJTMESEČNE ZAKLADNE MENICE 24. IZDA	0	0	0	0,00%		0	0
2 DVANAJTMESEČNE ZAKLADNE MENICE 25. IZDA	0	0	0	0,00%		0	0
3 DVANAJTMESEČNE ZAKLADNE MENICE 26. IZDA	0	0	0	0,00%		0	0
4 DVANAJTMESEČNE ZAKLADNE MENICE 27. IZDA	0	0	0	0,00%		0	0
5 DVANAJTMESEČNE ZAKLADNE MENICE 28. IZDA	0	0	0	0,00%		0	0
6 DVANAJTMESEČNE ZAKLADNE MENICE 29. IZDA	0	0	0	0,00%		0	0
7 ŠESTMESEČNE ZAKLADNE MENICE 31. IZDAJA	0	0	0	0,00%		0	0
8 ŠESTMESEČNE ZAKLADNE MENICE 32. IZDAJE	0	0	0	0,00%		0	0
9 ŠESTMESEČNE ZAKLADNE MENICE 33. IZDAJA	0	0	0	0,00%		0	0
10 TRIMESEČNE ZAKLADNE MENICE 80. IZDAJA	0	0	0	0,00%		0	0
11 TRIMESEČNE ZAKLADNE MENICE 81. IZDAJA	0	0	0	0,00%		0	0
12 TRIMESEČNE ZAKLADNE MENICE 82. IZDAJA	0	0	0	0,00%		0	0
<b>Skupaj Prosti trg</b>	<b>10.523.583.575</b>	<b>4.114.344.438</b>	<b>1.322.887.969</b>	<b>100,00%</b>		<b>13.047.682</b>	<b>20.207</b>
<b>Skupaj prosti trg (investicijski skladi)</b>	<b>3.651.908.424</b>	<b>1.391.614.279</b>	<b>445.489.237</b>			<b>10.657.879</b>	<b>7.382</b>
<b>Skupaj prosti trg (delnice in obveznice)</b>	<b>6.871.675.151</b>	<b>2.722.730.159</b>	<b>877.398.732</b>			<b>2.389.803</b>	<b>12.825</b>
<b>Skupaj promet na borzi</b>	<b>29.960.192.769</b>	<b>15.558.118.253</b>	<b>2.667.155.638</b>			<b>14.747.595</b>	<b>26.581</b>

### Sestava prometa z vrednostnimi papirji po posameznih trgih marec 2005

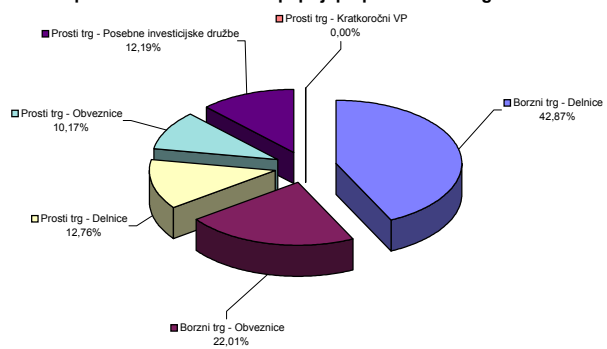

### Sestava prometa z vrednostnimi papirji po tipih finančnih instrumentov na vseh trgih marec 2005

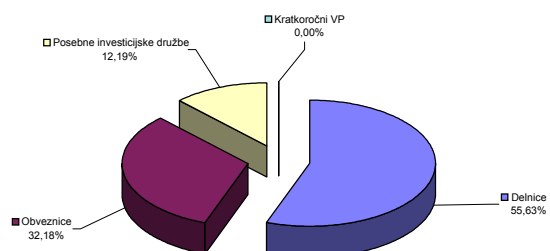



### C3) NAJPROMETNEJŠI VREDNOSTNI PAPIRJI MAREC 2005

#### NAJPROMETNEJŠE DELNICE NA VSEH TRGIH BORZE

Izdaja	Promet v mio SIT (brez svežnjev)	Tržna kapitalizacija v mio SIT na 31.3.2005	Število poslov (brez svežnjev)
KRKA	2.533	283.273	1.424
MERCATOR	1.057	127.696	556
PETROL	915	139.718	680
LUKA KOPER	573	56.752	410
GORENJE	572	74.816	611
Ostali	3.711	990.359	14.506
<b>SKUPAJ</b>	<b>9.361</b>	<b>1.672.614</b>	<b>18.187</b>

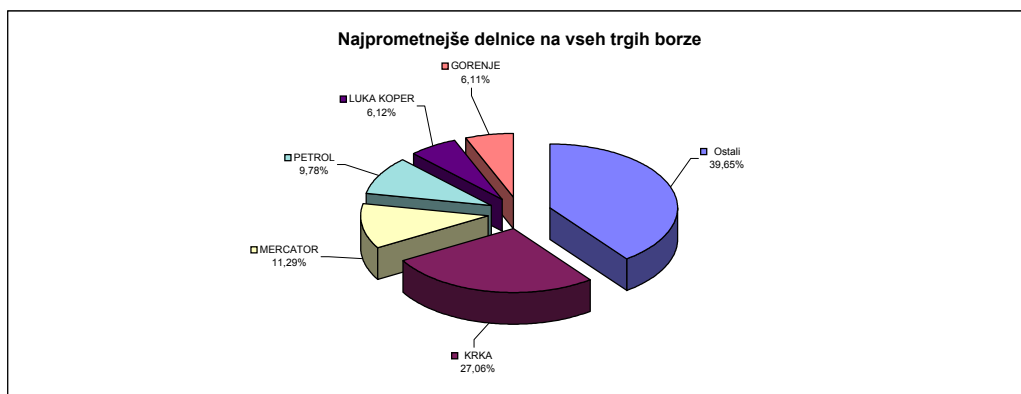

#### NAJPROMETNEJŠE OBVEZNICE NA VSEH TRGIH BORZE

Izdaja	Promet v mio SIT (brez svežnjev)	Tržna kapitalizacija v mio SIT na 31.3.2005	Število poslov (brez svežnjev)
SLOVENSKA ODŠKODNINSKA DRUŽBA 2. IZDAJA	1.845	138.334	387
NLB 15. IZDAJA	136	13.724	1
REPUBLIKA SLOVENIJA 39. IZDAJA	123	23.894	342
ABANKA 5. IZDAJA	106	2.445	1
REPUBLIKA SLOVENIJA 58. IZDAJA	96	47.565	13
Ostali	474	937.138	193
<b>SKUPAJ</b>	<b>2.780</b>	<b>1.163.100</b>	<b>937</b>

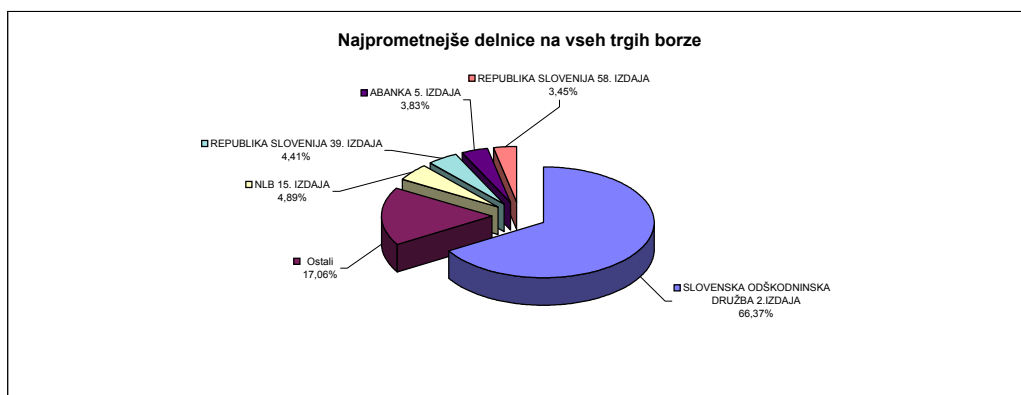

#### NAJPROMETNEJŠE DELNICE INVESTICIJSKIH SKLADOV

Izdaja	Promet v mio SIT (brez svežnjev)	Tržna kapitalizacija v mio SIT na 31.3.2005	Število poslov (brez svežnjev)
TRIGLAV STEBER I, delniška ID	468	55.315	912
ZLATA MONETA I, ID	382	19.705	890
NFD 1 DELNIŠKI INVESTICIJSKI SKLAD	367	53.645	903
KD ID	328	21.054	1.475
INFOND ID	252	22.178	707
Ostali	462	59.500	2.478
<b>SKUPAJ</b>	<b>2.260</b>	<b>231.398</b>	<b>7.365</b>

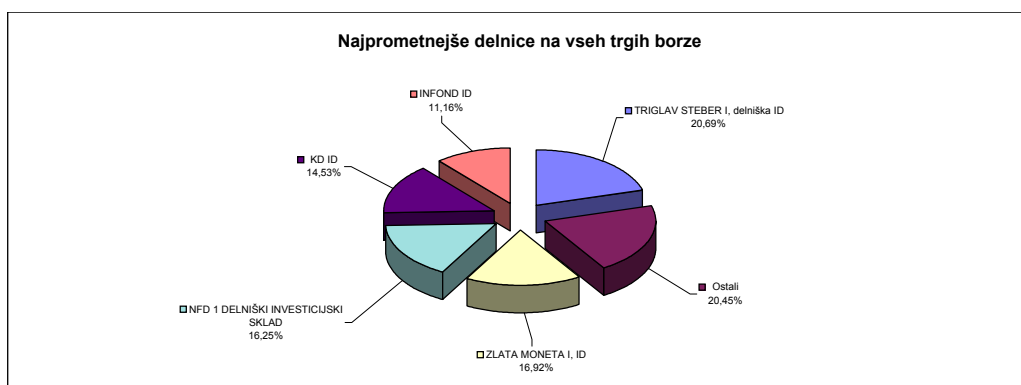

## Č4) PROMET ČLANOV BORZE MAREC 2005

Član	Borzni trg (v SIT)	Prosti trg (v SIT)	Skupaj (v SIT)	% od skupnega prometa
1 NOVA LJUBLJANSKA BANKA	10.511.700.620	3.319.073.538	13.830.774.158	23,08%
2 PERSPEKTIVA BPD	7.361.664.357	824.000.494	8.185.664.852	13,66%
3 ABANKA VIPA	1.780.592.064	2.066.404.358	3.846.996.422	6,42%
4 POTEZA	1.715.376.707	1.970.973.628	3.686.350.335	6,15%
5 FACTOR BANKA	2.791.114.975	726.612.601	3.517.727.576	5,87%
6 ILIRIKA	2.157.338.932	1.154.509.485	3.311.848.417	5,53%
7 PROBANKA	1.151.919.324	1.815.215.027	2.967.134.351	4,95%
8 MARIBORSKA BPH	1.598.717.961	1.191.093.275	2.789.811.236	4,66%
9 DEŽELNA BANKA SLOVENIJE	1.484.079.241	1.280.269.649	2.764.348.890	4,61%
10 ARGONOS BPH	663.446.814	996.184.115	1.659.630.929	2,77%
11 RAIFFEISEN KREKOVA BANKA	1.200.230.901	452.081.731	1.652.312.632	2,76%
12 BANK AUSTRIA CREDITANSTALT	1.322.409.593	239.492.200	1.561.901.793	2,61%
13 HYPO ALPE-ADRIA-BANK	697.458.551	674.596.419	1.372.054.970	2,29%
14 GBD GORENJSKA BORZNO POSREDNIŠKA DRUŽBA	551.370.327	817.659.522	1.369.029.849	2,28%
15 CERTIUS BPH	402.777.866	658.615.570	1.061.393.435	1,77%
16 PUBLIKUM	375.793.107	677.244.415	1.053.037.522	1,76%
17 CELJSKA BORZNO-POSREDNIŠKA HIŠA	651.239.754	335.298.269	986.538.023	1,65%
18 PFCI	688.605.346	194.143.186	882.748.532	1,47%
19 MEDVEŠEK PUŠNIK	437.904.026	226.491.820	664.395.846	1,11%
20 BANKA KOPER	457.787.952	156.534.806	614.322.758	1,03%
21 VERITAS BH	98.003.906	353.774.278	451.778.184	0,75%
22 KD BPD	122.442.209	287.604.664	410.046.873	0,68%
23 PM&A BPD	191.689.000	188.231.335	379.920.335	0,63%
24 SKB BANKA	303.400.371	76.059.752	379.460.124	0,63%
25 MOJA DELNICA BPH	78.782.931	151.932.870	230.715.801	0,39%
26 GORENJSKA BANKA	17.308.721	130.866.662	148.175.383	0,25%
27 B P H	60.062.832	82.203.480	142.266.312	0,24%
<b>SKUPAJ</b>	<b>38.873.218.387</b>	<b>21.047.167.150</b>	<b>59.920.385.537</b>	<b>100,00%</b>

Sestava prometa po članih borze marec 2005

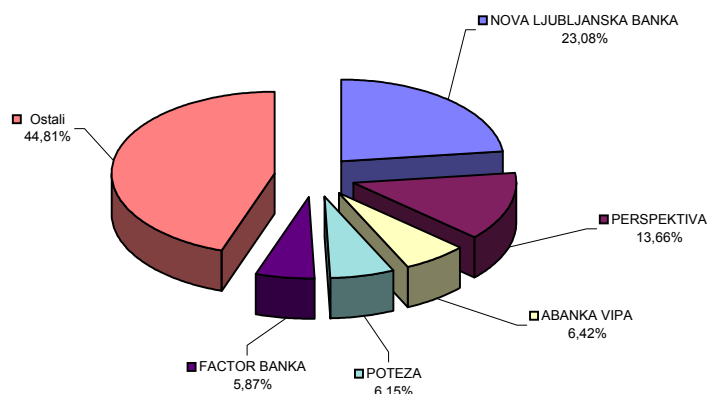

## C5) PROMET V LETIH 2004 IN 2005

### MESEČNI PROMET NA BORZNEM TRGU

Leto 2004	Število dni trgovanja	Promet (v SIT)			Število poslov	
		v mesecu	povprečno na dan	povprečno na posel	v mesecu	povprečno na dan
marec	23	22.107.330.960	961.188.303	1.917.874	11.527	501
april	20	31.337.097.980	1.566.854.899	2.665.853	11.755	588
maj	21	28.584.317.152	1.361.157.960	3.129.784	9.133	435
junij	21	17.620.895.972	839.090.284	2.938.775	5.996	286
julij	22	13.772.617.008	626.028.046	1.961.632	7.021	319
avgust	22	16.338.945.849	742.679.357	2.221.777	7.354	334
september	22	23.041.257.690	1.047.329.895	2.160.253	10.666	485
oktober	21	15.209.301.247	724.252.440	2.241.276	6.786	323
november	21	21.583.565.659	1.027.788.841	2.815.125	7.667	365
december	22	26.286.870.885	1.194.857.767	2.378.257	11.053	502
<b>SKUPAJ</b>	<b>255</b>	<b>256.666.278.605</b>			<b>106.587</b>	
<b>Povprečje 2004</b>	<b>21</b>	<b>21.388.856.550</b>	<b>1.006.534.426</b>	<b>2.408.045</b>	<b>8.882</b>	<b>418</b>
<b>Leto 2005</b>						
januar	21	19.798.558.961	942.788.522	2.445.172	8.097	386
februar	19	35.296.596.348	1.857.715.597	5.692.081	6.201	326
marec	22	19.436.609.194	883.482.236	3.049.358	6.374	290
<b>SKUPAJ</b>	<b>62</b>	<b>74.531.764.502</b>			<b>20.672</b>	
<b>Povprečje 2005</b>	<b>21</b>	<b>24.843.921.501</b>	<b>1.202.125.234</b>	<b>3.605.445</b>	<b>6.891</b>	<b>333</b>

### MESEČNI PROMET NA PROSTEM TRGU

Leto 2004	Število dni trgovanja	Promet (v SIT)			Število poslov	
		v mesecu	povprečno na dan	povprečno na posel	v mesecu	povprečno na dan
marec	23	14.086.634.702	612.462.378	552.937	25.476	1.108
april	20	9.389.974.964	469.498.748	433.217	21.675	1.084
maj	21	10.187.798.832	485.133.278	570.489	17.858	850
junij	21	8.938.831.753	425.658.655	624.438	14.315	682
julij	22	9.393.594.458	426.981.566	611.244	15.368	699
avgust	22	9.578.975.233	435.407.965	561.027	17.074	776
september	22	10.357.166.030	470.780.274	521.037	19.878	904
oktober	21	11.085.953.916	527.902.567	735.484	15.073	718
november	21	11.563.003.008	550.619.191	363.479	31.812	1.515
december	22	25.094.849.016	1.140.674.955	1.194.424	21.010	955
<b>SKUPAJ</b>	<b>255</b>	<b>139.985.652.788</b>			<b>246.481</b>	
<b>Povprečje 2004</b>	<b>21</b>	<b>11.665.471.066</b>	<b>548.963.344</b>	<b>567.937</b>	<b>20.540</b>	<b>967</b>
<b>Leto 2005</b>						
januar	21	9.770.109.699	465.243.319	607.859	16.073	765
februar	19	9.918.896.561	522.047.187	523.149	18.960	998
marec	22	10.523.583.575	478.344.708	520.789	20.207	919
<b>SKUPAJ</b>	<b>62</b>	<b>30.212.589.834</b>			<b>55.240</b>	
<b>Povprečje 2005</b>	<b>21</b>	<b>10.070.863.278</b>	<b>487.299.836</b>	<b>546.933</b>	<b>18.413</b>	<b>891</b>

## MESEČNI PROMET NA VSEH TRGIH

Leto 2004	Število dni trgovanja	Promet (v SIT)			Število poslov	
		v mesecu	povprečno na dan	povprečno na posel	v mesecu	povprečno na dan
marec	23	36.193.965.662	1.573.650.681	978.136	37.003	1.609
april	20	40.727.072.944	2.036.353.647	1.218.279	33.430	1.672
maj	21	38.772.115.984	1.846.291.237	1.436.483	26.991	1.285
junij	21	26.559.727.725	1.264.748.939	1.307.652	20.311	967
julij	22	23.166.211.466	1.053.009.612	1.034.714	22.389	1.018
avgust	22	25.917.921.083	1.178.087.322	1.060.992	24.428	1.110
september	22	33.398.423.720	1.518.110.169	1.093.453	30.544	1.388
oktober	21	26.295.255.164	1.252.155.008	1.202.949	21.859	1.041
november	21	33.146.568.666	1.578.408.032	839.600	39.479	1.880
december	22	51.381.719.901	2.335.532.723	1.602.524	32.063	1.457
<b>SKUPAJ</b>	<b>255</b>	<b>396.651.931.393</b>			<b>353.068</b>	
<b>Povprečje 2004</b>	<b>21</b>	<b>33.054.327.616</b>	<b>1.555.497.770</b>	<b>1.123.443</b>	<b>29.422</b>	<b>1.385</b>
<b>Leto 2005</b>						
januar	21	29.568.668.659	1.408.031.841	1.223.362	24.170	1.151
februar	19	45.215.492.908	2.379.762.785	1.797.047	25.161	1.324
marec	22	29.960.192.769	1.361.826.944	1.127.128	26.581	1.208
<b>SKUPAJ</b>	<b>62</b>	<b>104.744.354.337</b>			<b>75.912</b>	
<b>Povprečje 2005</b>	<b>21</b>	<b>34.914.784.779</b>	<b>1.689.425.070</b>	<b>1.379.813</b>	<b>25.304</b>	<b>1.224</b>

## PROMET Z VP NA VSEH TRGIH V LETIH 1996 DO 2005

Skupen promet in število poslov						
Leto	Število dni trgovanja	Promet (v SIT)			Število poslov	
		V letu	povprečno na dan	povprečno na posel	V letu	povprečno na dan
2005	62	104.744.354.337	1.689.425.070	1.379.813	75.912	1.224
2004	255	396.651.931.393	1.555.497.770	1.123.443	353.068	1.385
2003	249	340.236.737.017	1.366.412.598	995.421	341.802	1.373
2002	247	481.040.906.769	1.947.534.036	1.062.358	452.805	1.833
2001	247	348.643.571.186	1.411.512.434	1.088.977	320.157	1.296
2000	249	269.617.104.595	1.082.799.617	679.818	396.602	1.593
1999	254	265.670.501.800	1.045.946.857	594.292	447.037	1.760
1998	252	173.374.959.292	687.995.870	729.680	237.604	943
1997	249	108.296.251.686	434.924.706	771.605	140.352	564
1996	240	87.004.341.820	362.518.091	662.875	131.253	547

Povprečen promet in število poslov						
Leto	na mesec	Promet (v SIT)			Število poslov	
		na dan	na posel	na mesec	na dan	
2005	34.914.784.779	1.689.425.070	1.379.813	25.304	1.224	
2004	33.054.327.616	1.555.497.770	1.123.443	29.422	1.385	
2003	28.353.061.418	1.366.412.598	995.421	28.484	1.373	
2002	40.086.742.231	1.947.534.036	1.062.358	37.734	1.833	
2001	29.053.630.932	1.411.512.434	1.088.977	26.680	1.296	
2000	22.468.092.050	1.082.799.617	679.818	33.050	1.593	
1999	22.139.208.483	1.045.946.857	594.292	37.253	1.760	
1998	14.447.913.274	687.995.870	729.680	19.800	943	
1997	9.024.687.640	434.924.706	771.605	11.696	564	
1996	7.250.361.818	362.518.091	662.875	10.938	547	

## MESEČNI PROMET PO SEGMENTIH V TEKOČEM LETU (V SIT)

	Borzni trg		Prosti trg				Kratkoročni VP	SKUPAJ	Verižni indeks rasti
	Delnice	Obveznice	Delnice	Obveznice	Pooblašene investicijske družbe	Posebne investicijske družbe			
<b>Leto 2004</b>									
marec	13.940.630.015	8.166.700.945	5.888.510.033	1.961.703.646	1.415.755.464	4.820.665.558	36.193.965.662	128	
april	14.080.522.203	17.256.575.777	4.136.457.866	1.227.216.741	338.293.188	3.688.007.170	40.727.072.944	113	
maj	17.516.930.093	11.067.387.059	3.858.634.119	1.235.366.339	119.782.340	4.974.016.034	38.772.115.984	95	
junij	11.372.100.788	6.248.795.184	2.791.532.951	1.526.374.080	132.584.610	4.488.340.112	26.559.727.725	69	
julij	9.236.795.958	4.535.821.050	2.824.991.655	1.872.427.868	424.708.999	4.271.465.936	23.166.211.466	87	
avgust	13.658.292.431	2.680.653.419	2.761.443.286	2.338.663.056	401.844.354	4.077.024.537	25.917.921.083	112	
september	18.713.368.310	4.327.889.380	4.042.792.792	2.036.874.461	37.096.342	4.240.402.434	33.398.423.720	129	
oktober	10.933.000.164	4.276.301.084	5.428.061.291	1.540.058.981	32.086.790	4.085.746.855	26.295.255.164	79	
november	12.583.163.104	9.000.402.555	4.299.247.681	1.396.047.175		5.867.708.152	33.146.568.666	126	
december	16.208.743.903	10.078.126.982	13.730.861.241	4.633.186.258		6.730.801.518	51.381.719.901	155	
<b>Skupaj 2004</b>	<b>165.968.964.279</b>	<b>90.697.314.326</b>	<b>57.134.049.726</b>	<b>22.887.047.321</b>	<b>4.570.959.191</b>	<b>55.393.596.550</b>	<b>0</b>	<b>396.651.931.393</b>	
<b>Leto 2005</b>									
januar	15.501.544.573	4.297.014.388	2.968.018.532	2.691.184.376		4.110.906.796	29.568.668.665	58	
februar	25.111.478.460	10.185.117.887	2.262.235.531	4.219.858.522		3.436.802.507	45.215.492.908	153	
marec	12.843.323.706	6.593.285.488	3.824.240.780	3.047.434.371		3.651.908.424	29.960.192.769	66	
<b>Skupaj 2005</b>	<b>51.810.525.448</b>	<b>21.062.310.226</b>	<b>8.706.565.071</b>	<b>9.913.198.389</b>		<b>10.868.667.868</b>	<b>0</b>	<b>104.744.354.337</b>	

## MESEČNI PROMET Z VREDNOSTNIMI PAPIRJI NA VSEH TRGIH (V SIT)

	Delnice	Obveznice	Pooblašene investicijske družbe	Posebne investicijske družbe	Kratkoročni VP	SKUPAJ	Verižni indeks rasti
<b>Leto 2004</b>							
marec	19.829.140.049	10.128.404.590	1.415.755.464	4.820.665.558		36.193.965.662	128
april	18.216.980.069	18.483.792.518	338.293.188	3.688.007.170		40.727.072.944	113
maj	21.375.564.213	12.302.753.398	119.782.340	4.974.016.034		38.772.115.984	95
junij	14.163.633.738	7.775.169.264	132.584.610	4.488.340.112		26.559.727.725	69
julij	12.061.787.612	6.408.248.919	424.708.999	4.271.465.936		23.166.211.466	87
avgust	16.419.735.716	5.019.316.475	401.844.354	4.077.024.537		25.917.921.083	112
september	22.756.161.102	6.364.763.841	37.096.342	4.240.402.434		33.398.423.720	129
oktober	16.361.061.455	5.816.360.065	32.086.790	4.085.746.855		26.295.255.164	79
november	16.882.410.785	10.396.449.730		5.867.708.152		33.146.568.666	126
december	29.939.605.144	14.711.313.240		6.730.801.518		51.381.719.901	155
<b>Skupaj 2004</b>	<b>223.103.014.005</b>	<b>113.584.361.647</b>	<b>4.570.959.191</b>	<b>55.393.596.550</b>	<b>0</b>	<b>396.651.931.393</b>	
<b>Leto 2005</b>							
januar	18.469.563.105	6.988.198.764		4.110.906.796		29.568.668.665	58
februar	27.373.713.992	14.404.976.410		3.436.802.507		45.215.492.908	153
marec	16.667.564.486	9.640.719.859		3.651.908.424		29.960.192.769	66
<b>Skupaj 2005</b>	<b>60.517.090.519</b>	<b>30.975.508.615</b>		<b>10.868.667.868</b>	<b>0</b>	<b>104.744.354.337</b>	

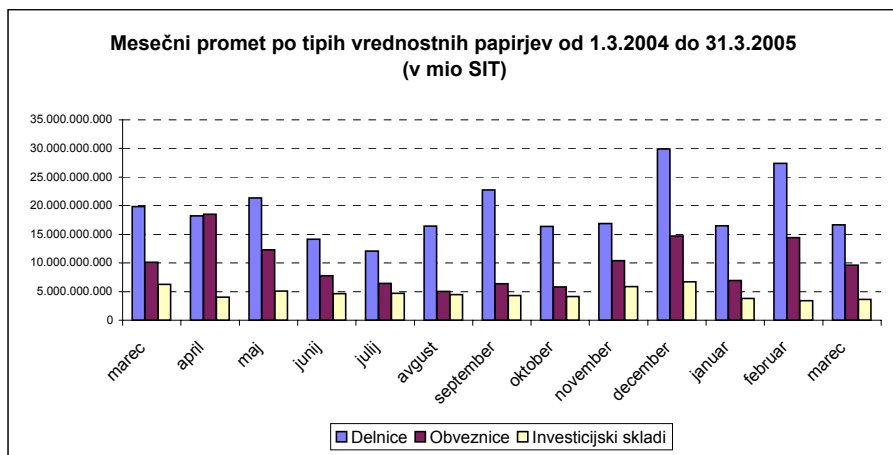

## D) TRŽNA KAPITALIZACIJA

### TRŽNA KAPITALIZACIJA - BORZNA KOTACIJA v SIT

	31.03.2004	31.12.2004	28.02.2005	31.03.2005	Indeks 31.3.2005 / 28.2.2005	Indeks 31.3.2005 / 31.12.2004	Indeks 31.3.2005 / 31.3.2004	DELEŽ
<b>DELNICE</b>	<b>1.100.990.519.023</b>	<b>1.232.947.810.739</b>	<b>1.246.945.215.955</b>	<b>1.199.491.967.595</b>	<b>96</b>	<b>97</b>	<b>109</b>	<b>57,62%</b>
Banke	2.619.468.000	2.560.000.000	2.700.000.000	2.760.000.000	102	108	105	0,22%
Podjetja	1.098.371.051.023	1.230.387.810.739	1.244.245.215.955	1.196.731.967.595	96	97	109	99,78%
<b>OBVEZNICE</b>	<b>752.473.326.603</b>	<b>891.837.016.901</b>	<b>916.982.928.166</b>	<b>930.263.379.226</b>	<b>101</b>	<b>104</b>	<b>124</b>	<b>42,38%</b>
Država	632.089.452.068	757.866.753.249	794.690.288.480	808.087.601.963	102	107	128	86,66%
Banke	102.465.752.237	116.709.266.668	105.463.889.980	105.340.415.497	100	90	103	11,50%
Podjetja	17.918.122.298	17.260.996.984	16.828.749.706	16.835.361.766	100	98	94	1,84%
<b>SKUPAJ</b>	<b>1.853.463.845.626</b>	<b>2.124.784.827.640</b>	<b>2.163.928.144.121</b>	<b>2.129.755.346.822</b>	<b>98</b>	<b>100</b>	<b>115</b>	<b>100,00%</b>

### TRŽNA KAPITALIZACIJA - PROSTI TRG v SIT

	31.03.2004	31.12.2004	28.02.2005	31.03.2005	Indeks 31.3.2005 / 28.2.2005	Indeks 31.3.2005 / 31.12.2004	Indeks 31.3.2005 / 31.3.2004	DELEŽ
<b>DELNICE</b>	<b>429.131.659.313</b>	<b>472.880.948.071</b>	<b>484.437.331.867</b>	<b>473.121.772.490</b>	<b>98</b>	<b>100</b>	<b>110</b>	<b>50,84%</b>
Podjetja	429.131.659.313	472.880.948.071	484.437.331.867	473.121.772.490	98	100	110	100,00%
<b>OBVEZNICE</b>	<b>161.408.327.361</b>	<b>214.735.283.245</b>	<b>228.002.176.376</b>	<b>232.836.561.146</b>	<b>102</b>	<b>108</b>	<b>144</b>	<b>23,93%</b>
Država	134.390.068.738	137.373.342.977	140.058.700.067	140.126.316.621	100	102	104	61,43%
Banke	23.088.286.499	50.774.141.280	50.979.314.700	56.063.794.002	110	110	243	22,36%
Podjetja	3.929.972.125	19.395.514.987	29.771.670.608	29.454.607.523	99	152	749	13,06%
Zavarovalnice	-	7.192.284.000	7.192.491.000	7.191.843.000	100	100	-	3,15%
<b>POSEBNE INV. DRUŽBE - ID</b>	<b>203.636.017.284</b>	<b>237.376.322.682</b>	<b>240.353.375.807</b>	<b>231.398.077.822</b>	<b>96</b>	<b>97</b>	<b>114</b>	<b>25,23%</b>
<b>POOBL. INV. DRUŽBE - PID</b>	<b>20.851.111.889</b>	<b>-</b>	<b>-</b>	<b>-</b>	<b>-</b>	<b>-</b>	<b>-</b>	<b>-</b>
<b>SKUPAJ *</b>	<b>788.008.857.224</b>	<b>924.992.553.998</b>	<b>952.792.884.050</b>	<b>937.356.411.459</b>	<b>98</b>	<b>101</b>	<b>119</b>	<b>100,00%</b>
<b>SKUPAJ DELNICE</b>	<b>1.530.122.178.336</b>	<b>1.705.828.758.811</b>	<b>1.731.382.547.822</b>	<b>1.672.613.740.086</b>	<b>97</b>	<b>98</b>	<b>109</b>	<b>55,93%</b>
<b>SKUPAJ OBVEZNICE</b>	<b>913.881.653.964</b>	<b>1.106.572.300.145</b>	<b>1.144.985.104.542</b>	<b>1.163.099.940.372</b>	<b>102</b>	<b>105</b>	<b>127</b>	<b>36,28%</b>
<b>INVESTICIJSKI SKLADI</b>	<b>224.487.129.173</b>	<b>237.376.322.682</b>	<b>240.353.375.807</b>	<b>231.398.077.822</b>	<b>96</b>	<b>97</b>	<b>103</b>	<b>7,78%</b>
<b>SKUPNA TRŽNA KAP. NA LJUBLJANSKI BORZI *</b>	<b>2.668.490.961.473</b>	<b>3.049.777.381.638</b>	<b>3.116.721.028.171</b>	<b>3.067.111.758.281</b>	<b>98</b>	<b>101</b>	<b>115</b>	<b>100,00%</b>

\* v tržni kapitalizaciji so vključeni investicijski skladi

Tržna kapitalizacija vseh delnic (brez delnic inv.skladov) na borzi je 31.3.2005 predstavljala 27,0% bruto domačega proizvoda (BDP) v letu 2004 - 6.191 mrd SIT (po tekočih cenah); VIR: Statistični urad RS.

1USD= 194,8098 SIT na 31.3.2004	1USD=176,2427 SIT na 31.12.2004	1USD=182,2083 SIT na 28.2.2005	1USD=185,2040 SIT na 31.3.2005
1EUR=237,9602 SIT na 31.3.2004	1EUR=239,7430 SIT na 31.12.2004	1EUR=239,7497 SIT na 28.2.2005	1EUR=239,7281 SIT na 31.3.2005

Sestava tržne kapitalizacije po posameznih trgih dne 31.3.2005

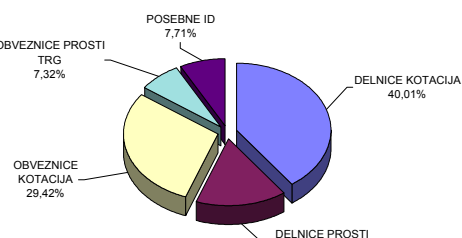

Sestava tržne kapitalizacije po vrstah finančnih instrumentov dne 31.3.2005

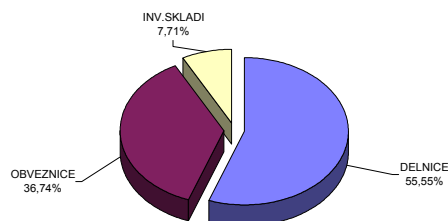

## D1) TRŽNA KAPITALIZACIJA DELNIC - BORZNA KOTACIJA

Izdaja	Št. delnic, ki kotirajo	Št. delnic celotnega razreda	Delež delnic na organiz. trgu	Tečaj na 31.3.2005	Tržna kapitalizacija na 31.3.2005 (v SIT)	Tržna kapitalizacija na 31.3.2005 (v EUR)	Tržna kapitalizacija na 31.3.2005 (v USD)
<b>Redne delnice</b>	-	-	-	-	<b>1.196.731.967.595</b>	<b>4.992.038.762</b>	<b>6.461.696.117</b>
1 KRKA	3.542.612	3.542.612	100,00%	79.962 SIT	283.273.100.830	1.181.643.290	1.529.519.345
2 PETROL	2.086.301	2.086.301	100,00%	66.969 SIT	139.718.180.148	582.819.370	754.401.526
3 MERCATOR	3.208.504	3.208.504	100,00%	39.799 SIT	127.695.635.716	532.668.618	689.486.381
4 SAVA	2.006.987	2.006.987	100,00%	45.066 SIT	90.446.615.234	377.288.333	488.362.105
5 GORENJE	12.200.000	12.200.000	100,00%	6.132 SIT	74.815.890.000	312.086.443	403.964.763
6 PIVOVARNA LAŠKO	8.747.652	8.747.652	100,00%	7.442 SIT	65.103.350.292	271.571.628	351.522.377
7 LUKA KOPER	7.140.000	7.140.000	100,00%	7.948 SIT	56.752.147.200	236.735.482	306.430.462
8 INTEREUROPA	7.902.413	7.902.413	100,00%	6.936 SIT	54.810.820.471	228.637.446	295.948.362
9 MERKUR	1.214.585	1.214.585	100,00%	41.000 SIT	49.797.851.396	207.726.384	268.881.079
10 ISTRABENZ	5.180.000	5.180.000	100,00%	9.451 SIT	48.956.801.600	204.218.035	264.339.872
11 PIVOVARNA UNION	451.114	451.114	100,00%	55.000 SIT	24.811.270.000	103.497.546	133.967.247
12 AERODROM	1.936.229	1.936.229	100,00%	12.214 SIT	23.648.132.892	98.645.644	127.686.945
13 TERME ČATEŽ	597.916	597.916	100,00%	39.500 SIT	23.617.580.354	98.518.198	127.521.978
14 DROGA PORTOROŽ	282.768	282.768	100,00%	82.361 SIT	23.288.970.418	97.147.437	125.747.664
15 DELO	667.464	667.464	100,00%	28.645 SIT	19.119.379.462	79.754.436	103.234.161
16 KOLINSKA	3.166.992	3.169.525	99,92%	5.750 SIT	18.210.204.000	75.961.909	98.325.112
17 SALUS	134.980	134.980	100,00%	128.500 SIT	17.344.930.000	72.352.511	93.653.107
18 ETOL	254.619	254.619	100,00%	51.700 SIT	13.163.802.300	54.911.386	71.077.311
19 ŽITO	353.715	353.715	100,00%	34.999 SIT	12.379.671.285	51.640.468	66.843.434
20 RADENSKA	5.061.856	5.061.856	100,00%	1.997 SIT	10.109.943.752	42.172.544	54.588.150
21 COMET	1.700.688	1.700.688	100,00%	2.620 SIT	4.456.210.725	18.588.604	24.061.093
22 KOMPAS MTS	2.973.005	2.973.005	100,00%	1.440 SIT	4.281.127.200	17.858.262	23.115.738
23 MLINOTEST	2.389.177	2.389.177	100,00%	1.767 SIT	4.221.675.759	17.610.267	22.794.733
24 DELO PRODAJA	593.549	593.549	100,00%	6.099 SIT	3.619.948.512	15.100.226	19.545.736
25 EMONA OBALA KOPER	1.741.456	1.741.456	100,00%	900 SIT	1.567.310.400	6.537.867	8.462.616
26 GEODETSKI ZAVOD SLOVENIJE	379.820	379.820	100,00%	2.300 SIT	873.586.000	3.644.070	4.716.885
27 NIKA	186.695	186.695	100,00%	3.470 SIT	647.831.650	2.702.360	3.497.936
<b>Prednostne delnice</b>	-	-	-	-	<b>2.760.000.000</b>	<b>11.513.043</b>	<b>14.902.486</b>
1 PROBANKA	400.000	400.000	100,00%	6.900 SIT	2.760.000.000	11.513.043	14.902.486
<b>SKUPAJ DELNICE</b>	-	-	-	-	<b>1.199.491.967.595</b>	<b>5.003.551.806</b>	<b>6.476.598.603</b>

DEVIZNI TEČAJI	
1 USD=	185,204 SIT na 31.3.2005
1 EUR=	239,7281 SIT na 31.3.2005

**TRŽNA KAPITALIZACIJA DELNIC - PROSTI TRG**

Izdaja	Število trgovanih delnic	Št. izdanih delnic razreda	Borzi javljen delež delnic na organiz. trgu	Tečaj na 31.3.2005	Tržna kapitalizacija na 31.3.2005 (v SIT)	Tržna kapitalizacija na 31.3.2005 (v EUR)	Tržna kapitalizacija na 31.3.2005 (v USD)
<b>Redne delnice</b>	-	-	-	-	<b>471.300.287.872</b>	<b>1.965.978.489</b>	<b>2.544.763.007</b>
1 HELIOS_DOMŽALE	219.861	219.861	100,00%	233.000 SIT	51.227.613.000	213.690.481	276.601.008
2 NFD HOLDING	31.859.997	31.859.997	100,00%	861 SIT	27.419.669.218	114.378.203	148.051.172
3 ZVON ENA HOLDING	11.520.720	11.520.720	100,00%	2.083 SIT	24.002.959.291	100.125.765	129.602.813
4 CINKARNA CELJE	812.477	814.626	99,74%	29.049 SIT	23.601.327.507	98.450.401	127.434.221
5 AKTIVA INVEST	815.773	815.773	100,00%	28.509 SIT	23.257.084.558	97.014.428	125.575.498
6 KD GROUP	186.436	186.436	100,00%	116.500 SIT	21.719.794.000	90.601.786	117.274.972
7 LESNINA	76.495	76.495	100,00%	282.000 SIT	21.571.590.000	89.983.569	116.474.752
8 JUTEKS	641.432	641.432	100,00%	27.096 SIT	17.380.132.429	72.499.354	93.843.181
9 BELINKA	2.702.532	2.702.532	100,00%	6.398 SIT	17.290.529.483	72.125.585	93.359.374
10 KD HOLDING	1.373.534	1.373.534	100,00%	11.826 SIT	16.242.891.141	67.755.474	87.702.702
11 INFOND HOLDING	16.833.414	16.833.414	100,00%	953 SIT	16.039.550.196	66.907.259	86.604.772
12 ISKRA AVTOELEKTRIKA	1.608.313	1.608.313	100,00%	8.985 SIT	14.450.531.474	60.278.839	78.024.943
13 AKTIVA NALOŽBE	13.591.508	13.591.508	100,00%	1.000 SIT	13.591.508.000	56.695.515	73.386.687
14 DZS	1.429.368	1.686.384	84,76%	5.901 SIT	8.434.700.568	35.184.447	45.542.756
15 CETIS	200.000	220.642	90,64%	38.010 SIT	7.602.000.000	31.710.926	41.046.630
16 TRIGLAV, FINANČNA DRUŽBA	6.356.989	6.356.989	100,00%	1.150 SIT	7.310.537.350	30.495.121	39.472.891
17 VIPA HOLDING	7.347.565	7.347.565	100,00%	920 SIT	6.759.759.800	28.197.611	36.498.995
18 ARKADA HOLDING	6.640.325	6.640.325	100,00%	990 SIT	6.573.921.750	27.422.408	35.495.571
19 ZVON DVA HOLDING	14.120.934	14.120.934	100,00%	463 SIT	6.540.251.791	27.281.957	35.313.772
20 MAKSIMA HOLDING	6.399.850	6.399.850	100,00%	957 SIT	6.122.608.498	25.539.803	33.058.727
21 TRIGLAV NALOŽBE	13.182.366	13.182.366	100,00%	380 SIT	5.009.299.080	20.895.753	27.047.467
22 GRAND HOTEL UNION	1.814.613	1.814.613	100,00%	2.751 SIT	4.992.000.363	20.823.593	26.954.063
23 TOVARNA SLADKORJA ORMOŽ	497.163	497.163	100,00%	9.699 SIT	4.822.152.972	20.115.093	26.036.981
24 ETRA 33	45.423	45.423	100,00%	103.999 SIT	4.723.946.577	19.705.435	25.506.720
25 MEDALJON	1.734.000	1.734.000	100,00%	2.619 SIT	4.541.380.680	18.943.881	24.520.964
26 KS2 NALOŽBE	10.911.340	10.911.340	100,00%	400 SIT	4.364.536.000	18.206.193	23.566.100
27 ZLATA MONETA II	8.232.861	8.232.861	100,00%	468 SIT	3.855.860.449	16.084.307	20.819.531
28 HOTELI PALACE	2.346.102	2.346.102	100,00%	1.575 SIT	3.694.524.125	15.411.310	19.948.404
29 SLOVENIJALES	273.604	273.604	100,00%	12.973 SIT	3.549.390.819	14.805.902	19.164.763
30 GORENJSKI TISK	1.070.328	1.070.328	100,00%	3.263 SIT	3.492.619.407	14.569.086	18.858.229
31 SATURNUS EMBALAŽA	84.064	85.929	97,83%	41.477 SIT	3.486.715.803	14.544.460	18.826.353
32 SWATY	288.940	288.940	100,00%	12.000 SIT	3.467.280.000	14.463.386	18.721.410
33 TOSAMA	295.670	295.670	100,00%	11.575 SIT	3.422.303.376	14.275.771	18.478.561
34 MAKSIMA INVEST	7.451.949	7.451.949	100,00%	458 SIT	3.409.490.226	14.222.322	18.409.377
35 MIP	1.478.742	1.478.742	100,00%	2.302 SIT	3.404.226.746	14.200.366	18.380.957
36 MITOL SEŽANA	770.509	770.509	100,00%	4.400 SIT	3.390.239.600	14.142.020	18.305.434
37 JATA EMONA	3.197.534	3.197.534	100,00%	1.000 SIT	3.197.534.000	13.338.169	17.264.929
38 FRUCTAL	2.504.151	2.505.613	99,94%	1.252 SIT	3.133.944.977	13.072.915	16.921.584
39 MARINA PORTOROŽ	313.932	313.932	100,00%	9.000 SIT	2.825.388.000	11.785.802	15.255.545
40 LIV POSTOJNA	161.600	161.600	100,00%	17.000 SIT	2.747.200.000	11.459.649	14.833.373
41 LIP BLEĐ	1.942.454	1.942.454	100,00%	1.350 SIT	2.622.312.900	10.938.696	14.159.051
42 INTERTRADE ITS	1.260.000	1.260.000	100,00%	2.000 SIT	2.520.000.000	10.511.909	13.606.618
43 COLOR	950.391	950.391	100,00%	2.500 SIT	2.375.977.500	9.911.135	12.828.975
44 INFOND HOLDING 1	3.777.004	3.777.004	100,00%	603 SIT	2.277.080.172	9.498.595	12.294.984
45 PLAMA - PUR	686.798	686.798	100,00%	3.300 SIT	2.266.433.400	9.454.183	12.237.497
46 NAMA	953.752	953.752	100,00%	2.200 SIT	2.098.254.400	8.752.643	11.329.423
47 MELAMIN	349.913	349.913	100,00%	5.500 SIT	1.924.521.500	8.027.935	10.391.360
48 POM-INVEST	2.241.983	2.241.983	100,00%	836 SIT	1.874.634.085	7.819.835	10.121.996
49 MODRA LINIJA HOLDING	1.882.991	1.882.991	100,00%	929 SIT	1.748.884.381	7.295.283	9.443.016
50 VIZIJA HOLDING	2.277.503	2.277.503	100,00%	700 SIT	1.594.252.100	6.650.251	8.608.087
51 HRAM HOLDING	4.346.667	4.346.667	100,00%	352 SIT	1.530.026.784	6.382.342	8.261.305
52 MEDVEŠEK PUŠNIK	80.000	80.000	100,00%	17.801 SIT	1.424.040.000	5.940.230	7.689.035
53 AKTIVA AVANT	2.951.872	2.951.872	100,00%	450 SIT	1.328.342.400	5.541.038	7.172.320
54 KEMA PUCONCI	217.346	217.346	100,00%	5.900 SIT	1.282.341.400	5.349.149	6.923.940
55 VIZIJA HOLDING ENA	2.129.725	2.129.725	100,00%	600 SIT	1.277.835.000	5.330.351	6.899.608
56 GEA TOVARNA OLJA	1.254.960	1.254.960	100,00%	1.000 SIT	1.254.960.000	5.234.931	6.776.096
57 CERTIUS INVEST	3.091.062	3.091.062	100,00%	400 SIT	1.236.424.800	5.157.613	6.676.016
58 TERME DOBRNA	682.010	692.542	98,48%	1.750 SIT	1.193.517.500	4.978.630	6.444.340
59 GOZDNO GOSPODARSTVO BLEĐ	611.900	611.900	100,00%	1.950 SIT	1.192.899.050	4.976.050	6.441.000
60 NIKO	35.875	35.875	100,00%	32.500 SIT	1.165.937.500	4.863.583	6.295.423



	Izdaja	Število trgovanih delnic	Št. izdanih delnic razreda	Borzi javljen delež delnic na organiz. trgu	Tečaj na 31.3.2005	Tržna kapitalizacija na 31.3.2005 (v SIT)	Tržna kapitalizacija na 31.3.2005 (v EUR)	Tržna kapitalizacija na 31.3.2005 (v USD)
61	M1	2.681.638	2.681.638	100,00%	434 SIT	1.163.348.197	4.852.782	6.281.442
62	RTC KRVAVEC	1.155.734	1.155.734	100,00%	990 SIT	1.144.176.660	4.772.810	6.177.926
63	KOMPAS HOTELI	162.700	162.700	100,00%	7.000 SIT	1.138.900.000	4.750.799	6.149.435
64	MERCATA	2.891.874	2.891.874	100,00%	383 SIT	1.106.575.586	4.615.961	5.974.901
65	GORIŠKE OPEKARNE	523.634	523.634	100,00%	2.000 SIT	1.047.268.000	4.368.566	5.654.673
66	POM-NALOŽBE	2.296.500	2.296.500	100,00%	383 SIT	879.559.500	3.668.988	4.749.139
67	VELANA	1.409.645	1.409.645	100,00%	610 SIT	860.024.415	3.587.499	4.643.660
68	UNIT-AS LJUBLJANA	173.377	173.377	100,00%	4.724 SIT	818.960.130	3.416.204	4.421.935
69	TRDNJAVA HOLDING	2.593.123	2.593.123	100,00%	308 SIT	799.200.509	3.333.779	4.315.244
70	IMP KLIMAT	353.900	353.900	100,00%	2.218 SIT	785.056.370	3.274.778	4.238.874
71	JADRAN	165.302	165.302	100,00%	4.600 SIT	760.389.200	3.171.882	4.105.685
72	FINIRA	2.179.206	2.179.206	100,00%	323 SIT	704.842.389	2.940.174	3.805.762
73	INTERTRADE ITA	69.531	69.531	100,00%	9.702 SIT	674.589.762	2.813.979	3.642.415
74	JAVOR PIVKA	1.194.700	1.194.700	100,00%	562 SIT	671.959.015	2.803.005	3.628.210
75	KOŠAKI TMI	43.236	43.236	100,00%	15.000 SIT	648.540.000	2.705.315	3.501.760
76	FOND INVEST	595.241	595.241	100,00%	1.070 SIT	636.907.870	2.656.793	3.438.953
77	ALPETOUR POTOVALNA AGENCIJA	263.042	263.042	100,00%	2.400 SIT	631.300.800	2.633.403	3.408.678
78	INTARA	101.000	101.000	100,00%	6.000 SIT	606.000.000	2.527.864	3.272.068
79	IMP ČRPALKE LJUBLJANA	333.034	333.034	100,00%	1.800 SIT	599.461.200	2.500.588	3.236.762
80	INTEGRAL JESENICE	256.556	256.556	100,00%	2.280 SIT	584.947.680	2.440.046	3.158.397
81	ŽITO INTES	2.518.194	2.518.194	100,00%	230 SIT	579.436.439	2.417.057	3.128.639
82	KRONA HOLDING	1.287.121	1.287.121	100,00%	450 SIT	579.204.450	2.416.089	3.127.386
83	DANA	356.128	404.231	88,10%	1.450 SIT	516.385.600	2.154.047	2.788.199
84	LESNINA EMMI	684.037	714.827	95,69%	710 SIT	485.666.270	2.025.905	2.622.331
85	GRADIS, GP LJUBLJANA	304.750	304.750	100,00%	1.530 SIT	466.267.500	1.944.985	2.517.589
86	ELMO	708.000	708.000	100,00%	650 SIT	460.200.000	1.919.675	2.484.828
87	TEKSTINA	1.503.057	1.503.057	100,00%	290 SIT	436.517.814	1.820.887	2.356.957
88	AGROKOMBINAT MARIBOR	453.956	499.291	90,92%	900 SIT	408.560.400	1.704.266	2.206.002
89	INLES	609.005	609.005	100,00%	670 SIT	408.033.350	1.702.067	2.203.156
90	HIDROTEHNIK	384.472	384.472	100,00%	1.000 SIT	384.472.000	1.603.784	2.075.938
91	UNITAS, LJUBLJANA	173.377	173.377	100,00%	2.000 SIT	346.754.000	1.446.447	1.872.281
92	KLASJE CELJE	820.343	820.343	100,00%	420 SIT	344.544.060	1.437.229	1.860.349
93	ŽELEZARNA RAVNE - MONTER DRAVOGRAD	336.225	336.225	100,00%	1.000 SIT	336.225.000	1.402.526	1.815.431
94	GEA COLLEGE	247.930	247.930	100,00%	1.214 SIT	300.987.020	1.255.535	1.625.165
95	TRDNJAVA I HOLDING	891.750	891.750	100,00%	310 SIT	276.442.500	1.153.150	1.492.638
96	MK TISKARNA	103.954	103.954	100,00%	2.552 SIT	265.290.608	1.106.631	1.432.424
97	SVILANIT KAMNIK	408.487	410.407	99,53%	600 SIT	245.092.200	1.022.376	1.323.363
98	CREINA	48.594	48.594	100,00%	4.710 SIT	228.877.740	954.739	1.235.814
99	CAPITA	315.963	315.963	100,00%	550 SIT	173.779.650	724.903	938.315
100	D HOLDING	718.100	718.100	100,00%	236 SIT	169.327.980	706.333	914.278
101	ZDRAVILIŠČE ROGAŠKA	898.110	961.898	93,37%	170 SIT	152.678.700	636.883	824.381
102	CAP NALOŽBE	537.332	537.332	100,00%	270 SIT	145.133.373	605.408	783.641
103	METALKA TRGOVINA	1.152.048	1.152.048	100,00%	100 SIT	115.320.005	481.045	622.665
104	LIZ INŽENIRING	123.846	123.846	100,00%	820 SIT	101.553.720	423.620	548.334
105	SIJAJ HRASTNIK	26.880	26.880	100,00%	3.000 SIT	80.640.000	336.381	435.412
106	L EGOLES	206.901	206.901	100,00%	370 SIT	76.553.370	319.334	413.346
107	JELEN GOSTINSKO PODJETJE	50.849	67.798	75,00%	800 SIT	40.679.200	169.689	219.645
108	EGOLES	51.399	51.399	100,00%	555 SIT	28.526.445	118.995	154.027
109	AVTOPREVOZNIŠTVO IN SERVISI	308.696	308.696	100,00%	82 SIT	25.313.072	105.591	136.677
110	UPIMO GROUP	215.000	215.000	100,00%	10 SIT	2.150.000	8.988	11.609
	<b>Prednostne delnice</b>		-	-		<b>1.821.484.618</b>	<b>7.598.127</b>	<b>9.835.018</b>
1	KD HOLDING	266.413	266.413	100,00%	6.806 SIT	1.813.129.618	7.563.275	9.789.905
2	ZDRAVILIŠČE ROGAŠKA	27.850	30.000	92,83%	300 SIT	8.355.000	34.852	45.112
	<b>SKUPAJ</b>					<b>473.121.772.490</b>	<b>1.973.576.617</b>	<b>2.554.598.024</b>

DEVIZNI TEČAJI	1 USD=	185,204 SIT na 31.3.2005
	1 EUR=	239,7281 SIT na 31.3.2005

## D2) TRŽNA KAPITALIZACIJA OBVEZNIC - BORZNA KOTACIJA

Izdaja	Št.izdanih obveznic po najmanjših apoenih	Tečaj na 31.3.2005	Ostaneke dolga na 31.3.2005	Valuta ostanka dolga	Tržna kapitalizacija na 31.3.2005 (v SIT)	Tržna kapitalizacija na 31.3.2005 (v EUR)	Tržna kapitalizacija na 31.3.2005 (v USD)	
1	REPUBLIKA SLOVENIJA 57. IZDAJA	9.000.000	107,60	10.000,00	SIT	96.840.000.000	403.957.650	522.882.875
2	REPUBLIKA SLOVENIJA 59. IZDAJA	7.209.000	100,62	10.000,00	SIT	72.536.958.000	302.580.123	391.659.781
3	REPUBLIKA SLOVENIJA 56. IZDAJA	5.000.000	104,55	10.000,00	SIT	52.275.000.000	218.059.543	282.256.323
4	REPUBLIKA SLOVENIJA 58. IZDAJA	4.791.000	99,28	10.000,00	SIT	47.565.048.000	198.412.485	256.825.166
5	REPUBLIKA SLOVENIJA 51. IZDAJA	4.447.050	104,00	10.000,00	SIT	46.249.320.000	192.924.067	249.720.956
6	REPUBLIKA SLOVENIJA 33. IZDAJA	248.716	148,20	511,29	EUR	45.179.161.896	188.460.017	243.942.690
7	REPUBLIKA SLOVENIJA 52. IZDAJA	4.000.000	107,00	10.000,00	SIT	42.800.000.000	178.535.599	231.096.521
8	REPUBLIKA SLOVENIJA 55. IZDAJA	4.000.000	102,44	10.000,00	SIT	40.976.000.000	170.926.979	221.247.921
9	REPUBLIKA SLOVENIJA 54. IZDAJA	3.000.000	110,70	10.000,00	SIT	33.210.000.000	138.531.945	179.315.782
10	REPUBLIKA SLOVENIJA 38. IZDAJA	1.000.000	114,99	100,00	EUR	27.566.334.219	114.990.000	148.843.082
11	REPUBLIKA SLOVENIJA 10. IZDAJA	5.218.961	100,00	5.018,25	SIT	26.978.476.335	112.537.814	145.668.972
12	REPUBLIKA SLOVENIJA 53. IZDAJA	1.000.000	108,58	100,00	EUR	26.029.677.098	108.580.000	140.545.977
13	REPUBLIKA SLOVENIJA 39. IZDAJA	30.000.000	99,56	800,00	SIT	23.894.400.000	99.672.921	129.016.652
14	REPUBLIKA SLOVENIJA 27. IZDAJA	1.700.000	106,50	10.000,00	SIT	18.105.000.000	75.523.061	97.757.068
15	REPUBLIKA SLOVENIJA 37. IZDAJA	1.700.000	104,19	10.000,00	SIT	17.712.300.000	73.884.955	95.636.703
16	REPUBLIKA SLOVENIJA 21. IZDAJA	2.000.000	98,87	8.500,00	SIT	16.807.900.000	70.112.348	90.753.439
17	REPUBLIKA SLOVENIJA 43. IZDAJA	1.560.000	101,50	10.000,00	SIT	15.834.000.000	66.049.829	85.494.914
18	REPUBLIKA SLOVENIJA 40. IZDAJA	1.500.000	101,94	10.000,00	SIT	15.291.000.000	63.784.763	82.563.012
19	REPUBLIKA SLOVENIJA 50. IZDAJA	612.818	103,16	100,00	EUR	15.155.204.114	63.218.305	81.829.788
20	REPUBLIKA SLOVENIJA 29. IZDAJA	550.000	107,00	100,00	EUR	14.107.998.685	58.850.000	76.175.453
21	REPUBLIKA SLOVENIJA 18. IZDAJA	500.000	108,11	100,00	EUR	12.958.502.446	54.055.000	69.968.804
22	REPUBLIKA SLOVENIJA 26. IZDAJA	500.000	107,00	100,00	EUR	12.825.453.350	53.500.000	69.250.412
23	NLB 13. IZDAJA	117.335	108,00	100.000,00	SIT	12.672.180.000	52.860.637	68.422.820
24	REPUBLIKA SLOVENIJA 42. IZDAJA	1.200.000	101,50	10.000,00	SIT	12.180.000.000	50.807.561	65.765.318
25	REPUBLIKA SLOVENIJA 41. IZDAJA	1.200.000	101,00	10.000,00	SIT	12.120.000.000	50.557.277	65.441.351
26	REPUBLIKA SLOVENIJA 45. IZDAJA	1.211.249	100,00	10.000,00	SIT	12.112.490.000	50.525.950	65.400.801
27	NLB 10. IZDAJA	108.243	105,50	100.000,00	SIT	11.419.636.500	47.635.786	61.659.772
28	NLB 9. IZDAJA	108.474	103,00	100.000,00	SIT	11.172.822.000	46.606.226	60.327.110
29	REPUBLIKA SLOVENIJA 23. IZDAJA	400.000	110,40	100,00	EUR	10.586.392.896	44.160.000	57.160.714
30	BTC 2. IZDAJA	400.000	105,90	100,00	EUR	10.154.882.316	42.360.000	54.830.794
31	REPUBLIKA SLOVENIJA 25. IZDAJA	800.000	104,01	10.000,00	SIT	8.320.800.000	34.709.323	44.927.755
32	REPUBLIKA SLOVENIJA 22. IZDAJA	800.000	103,20	10.000,00	SIT	8.256.000.000	34.439.017	44.577.871
33	NLB 12. IZDAJA	80.000	102,10	100.000,00	SIT	8.168.000.000	34.071.934	44.102.719
34	REPUBLIKA SLOVENIJA 49. IZDAJA	78.392	104,10	380,00	EUR	7.434.042.064	31.010.307	40.139.749
35	NLB 11. IZDAJA	26.326	103,20	1.000,00	EUR	6.513.036.583	27.168.432	35.166.825
36	NOVA KBM 5. IZDAJA	60.000	105,20	100.000,00	SIT	6.312.000.000	26.329.830	34.081.337
37	REPUBLIKA SLOVENIJA 32. IZDAJA	238.655	108,00	100,00	EUR	6.178.929.448	25.774.740	33.362.829
38	NOVA KBM 6. IZDAJA	50.000	101,65	100.000,00	SIT	5.082.500.000	21.201.102	27.442.712
39	ABANKA VIPA 7. IZDAJA	173.000	103,70	100,00	EUR	4.300.746.087	17.940.100	23.221.670
40	SKB BANKA 4. IZDAJA SERIJA A	38.182	103,30	100.000,00	SIT	3.944.200.600	16.452.809	21.296.520
41	ABANKA 6. IZDAJA	135.000	103,00	100,00	EUR	3.333.419.231	13.905.000	17.998.635
42	NFD INVESTICIJSKO SVETOVANJE	16.000	101,50	135.740,00	SIT	3.282.644.541	13.693.199	17.724.480
43	REPUBLIKA SLOVENIJA 44. IZDAJA	296.493	110,55	10.000,00	SIT	3.277.730.115	13.672.699	17.697.945
44	REPUBLIKA SLOVENIJA 31. IZDAJA	294.768	106,01	10.000,00	SIT	3.124.835.568	13.034.916	16.872.398
45	BANKA CELJE 8. IZDAJA	125.000	101,80	100,00	EUR	3.050.540.073	12.725.000	16.471.243
46	NLB 3. IZDAJA	12.000	103,00	1.000,00	EUR	2.963.039.316	12.360.000	15.998.787
47	NOVA KBM 3. IZDAJA SERIJA A	20.000	106,60	100.000,00	SIT	2.712.006.336	11.312.843	14.643.346
48	ABANKA 4. IZDAJA	100.000	102,00	100,00	EUR	2.445.226.620	10.200.000	13.202.882
49	ABANKA 5. IZDAJA	100.000	102,00	100,00	EUR	2.445.226.620	10.200.000	13.202.882
50	BANKA CELJE 5. IZDAJA	100.000	101,80	100,00	EUR	2.440.432.058	10.180.000	13.176.994
51	BANKA CELJE 6. IZDAJA SERIJA A	100.000	100,40	100,00	EUR	2.406.870.124	10.040.000	12.995.778
52	BANKA CELJE 7. IZDAJA	100.000		100,00	EUR	2.397.281.000	10.000.000	12.944.002
53	NOVA KBM 2. IZDAJA	18.000	102,50	500,00	EUR	2.211.491.723	9.225.000	11.940.842
54	NOVA KBM 3. IZDAJA SERIJA B	18.000		500,00	EUR	2.157.552.900	9.000.000	11.649.602
55	DBS 3. IZDAJA	200.000	103,00	10.000,00	SIT	2.108.663.380	8.796.063	11.385.625
56	BTC 1. IZDAJA	340.000	108,01	21,92	EUR	1.929.755.895	8.049.769	10.419.623
57	ABANKA 3. IZDAJA	70.000	100,00	100,00	EUR	1.678.096.700	7.000.000	9.060.802
58	STANOVANJSKI SKLAD RS 2. IZDAJA	20.000	106,02	74.339,48	SIT	1.626.584.428	6.785.122	8.782.664
59	REPUBLIKA SLOVENIJA 48. IZDAJA	60.000	105,20	100,00	EUR	1.513.163.767	6.312.000	8.170.254
60	HOTELI BERNARDIN	20.000	103,10	296,99	EUR	1.468.079.014	6.123.934	7.926.821
61	SKB BANKA 4. IZDAJA SERIJA B	11.818	97,30	500,00	EUR	1.378.306.403	5.749.457	7.442.098
62	BANKA CELJE 4. IZDAJA	100.000	102,10	36,34	EUR	889.466.526	3.710.314	4.802.631
63	STANOVANJSKI SKLAD RS 1. IZDAJA	70.965	104,31	25,86	EUR	458.899.534	1.914.250	2.477.806
64	BANKA VIPA 7. IZDAJA	10.000	103,00	150,00	EUR	370.379.915	1.545.000	1.999.848
65	BANKA VIPA 6. IZDAJA	10.000	102,00	112,50	EUR	275.087.995	1.147.500	1.485.324
66	BANKA VIPA 5. IZDAJA	10.000	102,50	87,50	EUR	215.006.140	896.875	1.160.915
67	BANKA VIPA 4. IZDAJA	8.000	103,20	79,90	EUR	158.137.696	659.654	853.857
68	BANKA VIPA 3. IZDAJA	10.000	103,60	47,94	EUR	119.062.975	496.658	642.875
<b>SKUPAJ</b>						<b>930.263.379.226</b>	<b>3.880.493.689</b>	<b>5.022.911.920</b>

DEVIZNI TEČAJ	1 USD=	185,2040	SIT na 31.3.2005
	1 EUR=	239,7281	SIT na 31.3.2005

## TRŽNA KAPITALIZACIJA OBVEZNIC - PROSTI TRG

Obveznice	Št. izdanih obveznic po najmanjših apoenih	Tečaj na 31.3.2005	Ostane dolga na 31.3.2005	Valuta ostanka dolga	Tržna kapitalizacija na 31.3.2005 (v SIT)	Tržna kapitalizacija na 31.3.2005 (v EUR)	Tržna kapitalizacija na 31.3.2005 (v USD)
1 SLOVENSKA ODŠKODNINSKA DRUŽBA 2.IZDAJA	10.500.000	108,61	50,60	EUR	138.333.884.684	577.044.930	746.927.089
2 DARS	134.300	109,30	100.000,00	SIT	14.678.990.000	61.231.829	79.258.493
3 NLB 15. IZDAJA	131.126	104,66	100.000,00	SIT	13.723.647.160	57.246.719	74.100.166
4 POSLOVNI SISTEM MERCATOR	365.400	104,24	100,00	EUR	9.131.074.560	38.089.296	49.302.793
5 ZAVAROVALNICA TRIGLAV 1. IZDAJA	30.000	100,00	1.000,00	EUR	7.191.843.000	30.000.000	38.832.007
6 NLB 7. IZDAJA	62.500	107,00	100.000,00	SIT	6.687.500.000	27.896.187	36.108.831
7 ABANKA VIPA 10. IZDAJA	21.000	102,00	1.000,00	EUR	5.134.975.902	21.420.000	27.726.053
8 NLB 14. IZDAJA	17.000	100,00	1.000,00	EUR	4.075.377.700	17.000.000	22.004.804
9 NLB 8. IZDAJA	14.276	103,50	1.000,00	EUR	3.542.140.898	14.775.660	19.125.618
10 PROBANKA 7. IZDAJA	120.000	101,00	100,00	EUR	2.905.504.572	12.120.000	15.688.131
11 POŠTNA BANKA SLOVENIJE 5. IZDAJA	10.000	102,50	1.000,00	EUR	2.457.213.025	10.250.000	13.267.602
12 ABANKA VIPA 8. IZDAJA	100.000	101,10	100,00	EUR	2.423.651.091	10.110.000	13.086.386
13 ABANKA VIPA 9. IZDAJA	100.000		100,00	EUR	2.397.281.000	10.000.000	12.944.002
14 POTEZA NALOŽBE	100.000		100,00	EUR	2.397.281.000	10.000.000	12.944.002
15 BANKA KOPER 4. IZDAJA	20.000	107,60	100.000,00	SIT	2.152.000.000	8.976.837	11.619.619
16 PROBANKA 5. IZDAJA	78.500	100,00	100,00	EUR	1.881.865.585	7.850.000	10.161.042
17 POŠTNA BANKA SLOVENIJE 3. IZDAJA	17.955	100,00	100.000,00	SIT	1.814.334.795	7.568.303	9.796.413
18 STANOVANJSKI SKLAD RS 3. IZDAJA	20.000	115,00	77.294,30	SIT	1.792.431.938	7.476.937	9.678.149
19 POŠTNA BANKA SLOVENIJE 2. IZDAJA	15.000	112,50	100.000,00	SIT	1.703.883.938	7.107.569	9.200.039
20 DBS 4. IZDAJA	67.530		100,00	EUR	1.618.883.859	6.753.000	8.741.085
21 PROBANKA 6. IZDAJA	65.000	102,00	100,00	EUR	1.589.397.303	6.630.000	8.581.874
22 BANKA ZASAVJE 3. IZDAJA	5.000	100,00	1.000,00	EUR	1.198.640.500	5.000.000	6.472.001
23 KD INVESTMENTS 1. IZDAJA	80.000	105,50	51,13	EUR	1.034.515.930	4.315.372	5.585.819
24 AUTOCOMMERCE 1. IZDAJA	22.300	106,20	174,93	EUR	993.144.906	4.142.797	5.362.438
25 SIP STROJNA INDUSTRIJA 1. IZDAJA SERIJA A	32.500		102,26	EUR	796.724.354	3.323.450	4.301.874
26 PROBANKA 4. IZDAJA	50.000	100,01	63,19	EUR	757.496.674	3.159.816	4.090.066
27 SIP STROJNA INDUSTRIJA 1. IZDAJA SERIJA B	17.250		102,26	EUR	422.876.772	1.763.985	2.283.303
<b>SKUPAJ</b>					<b>232.836.561.146</b>	<b>971.252.686</b>	<b>1.257.189.700</b>

DEVIZNI TEČAJI		
1 USD=	185,204	SIT na 31.3.2005
1 EUR=	239,7281	SIT na 31.3.2005

### D3) TRŽNA KAPITALIZACIJA INVESTICIJSKIH SKLADOV

	Posebna investicijska družba - ID	Število delnic na org. trgu	Tečaj na 31.3.2005	Tržna kapitalizacija na 31.3.2005 (v SIT)	Tržna kapitalizacija na 31.3.2005 (v EUR)	Tržna kapitalizacija na 31.3.2005 (v USD)
1	TRIGLAV STEBER I, DELNIŠKA ID	14.746.743	3.751 SIT	55.315.475.395	230.742.560	298.673.222
2	NFD 1 DELNIŠKI INVESTICIJSKI SKLAD	160.580.300	334 SIT	53.645.060.821	223.774.605	289.653.900
3	INFOND ID	8.132.314	2.727 SIT	22.178.284.095	92.514.328	119.750.567
4	KD ID	92.046.145	229 SIT	21.053.714.746	87.823.308	113.678.510
5	MAKSIMA, delniška ID	7.811.823	2.579 SIT	20.144.426.088	84.030.308	108.768.850
6	ZLATA MONETA I, ID	136.595.600	144 SIT	19.705.281.256	82.198.463	106.397.709
7	KRONA SENIOR	73.170.428	160 SIT	11.696.292.916	48.789.829	63.153.565
8	MODRA LINIJA	34.156.833	247 SIT	8.442.202.844	35.215.742	45.583.264
9	ZVON ENA ID	2.277.577	3.070 SIT	6.993.186.300	29.171.325	37.759.370
10	VIPA INVEST	3.079.247	2.053 SIT	6.321.293.789	26.368.598	34.131.519
11	INFOND ID 1	4.956.471	1.191 SIT	5.902.859.573	24.623.144	31.872.203
	<b>SKUPAJ</b>			<b>231.398.077.822</b>	<b>965.252.208</b>	<b>1.249.422.679</b>

DEVIZNI TEČAJI	1 USD=	185,204 SIT na 31.3.2005
	1 EUR=	239,7281 SIT na 31.3.2005

## E) DRUGO

### E1) KAZALNIKI NA DAN 31.3.2005

Izdaja	Tečaj na 31.3.2005	Celotni čisti dobiček (izguba) v 000 SIT v letu 2003 oz. 2004	Čisti dobiček / delnico v letu 2003 oz. 2004	T / D <sup>(1)</sup>	Višina dividende za leto 2003	Dividendna donosnost	Knjižna vrednost na dan 31.12.2003 oz. 31.12.2004	Tečaj / knjižna vrednost delnic	Količnik letnega obrata tržne kapitalizacije <sup>(2)</sup>
Aerodrom <sup>(4)</sup>	12.214 SIT	1.827.042	481,24 SIT	25,38	220 SIT	1,80%	4.648,47 SIT	2,63	0,13
Comet	2.620 SIT	494.717	294,93 SIT	8,88	75 SIT	2,86%	3.482,35 SIT	0,75	0,02
Delo	28.645 SIT	933.708	1.400,45 SIT	20,45	900 SIT	3,14%	8.816,80 SIT	3,25	0,15
Delo Prodaja	6.099 SIT	319.628	550,18 SIT	11,09	300 SIT	4,92%	5.700,45 SIT	1,07	0,08
Droga	82.361 SIT	1.044.910	3.702,79 SIT	22,24	2.000 SIT	2,43%	57.591,91 SIT	1,43	0,10
Emona obala	900 SIT	(3.533.289)	(2.196,31 SIT)	<sup>(3)</sup>	0	0,00%	4.442,05 SIT	0,20	0,07
Etoi	51.700 SIT	725.068	3.188,46 SIT	16,21	1.220 SIT	2,36%	41.190,87 SIT	1,26	0,04
Geodetski zavod Slovenije	2.300 SIT	48.613	128,42 SIT	17,91	70 SIT	3,04%	3.532,26 SIT	0,65	0,04
Gorenje	6.132 SIT	4.672.594	392,89 SIT	15,61	100 SIT	1,63%	4.852,63 SIT	1,26	0,17
Intereuropa	6.936 SIT	2.941.018	372,17 SIT	18,64	240 SIT	3,46%	4.432,78 SIT	1,56	0,21
Istrabenz <sup>(6)</sup>	9.451 SIT	9.042.702	1.745,71 SIT	5,41	110 SIT	1,16%	7.708,91 SIT	1,23	0,06
Kolinska	5.750 SIT	1.172.316	370,65 SIT	15,51	130 SIT	2,26%	5.284,69 SIT	1,09	0,18
Kompas MTS	1.440 SIT	581790 SIT	195,69 SIT	7,36	110 SIT	7,64%	3.982,53 SIT	0,36	0,34
Krka	79.962 SIT	10.522.385	3.113,99 SIT	25,68	1.200 SIT	1,50%	26.323,43 SIT	3,04	0,15
Luka Koper <sup>(4)(5)</sup>	7.948 SIT	4.394.450	313,89 SIT	25,32	245 SIT	3,08%	4.328,37 SIT	1,84	0,14
Mercator	39.799 SIT	5.980.296	1.864,43 SIT	21,35	500 SIT	1,26%	26.113,33 SIT	1,52	0,18
Merkur	41.000 SIT	2.315.161	2.213,50 SIT	18,52	700 SIT	1,71%	30.392,10 SIT	1,35	0,18
Mlinotest	1.767 SIT	477.992	200,07 SIT	8,83	48 SIT	2,72%	2.312,35 SIT	0,76	0,25
Nika <sup>(6)</sup>	3.470 SIT	90.717	485,91 SIT	7,14	0	0,00%	4.428,28 SIT	0,78	0,01
Petrol <sup>(6)</sup>	66.969 SIT	6.946.310	3.372,86 SIT	19,86	700 SIT	1,05%	38.263,45 SIT	1,75	0,12
Pivovarna Laško	7.442 SIT	2.045.336	234,26 SIT	31,77	105 SIT	1,41%	5.023,49 SIT	1,48	0,12
Pivovarna Union	55.000 SIT	1.092.810	2.422,46 SIT	22,70	0	0,00%	47.656,88 SIT	1,15	0,54
Radenska	1.997 SIT	608.038	121,82 SIT	16,40	70 SIT	3,50%	4.082,58 SIT	0,49	0,02
Salus	128.500 SIT	1.639.817	12.421,35 SIT	10,35	4.000 SIT	3,11%	60.910,19 SIT	2,11	0,10
Sava	45.066 SIT	1.614.263	939,81 SIT	47,95	560 SIT	1,24%	30.518,99 SIT	1,48	0,15
Terme Čatež	39.500 SIT	591.453	1.056,01 SIT	37,40	1.000 SIT	2,53%	28.474,27 SIT	1,39	0,06
Žito	34.999 SIT	(56.598)	(163,55 SIT)	<sup>(3)</sup>	920 SIT	2,63%	40.469,39 SIT	0,86	0,10
<b>KAZALNIKI TRGA <sup>(6)</sup></b>				<b>20,98</b>		<b>1,71%</b>		<b>1,56</b>	

Izračuni so opravljeni na podlagi zadnjih revidiranih računovodskih izkazov. Izračuni so bili opravljeni na podlagi povprečnega števila izdanih delnic v zadnjih 2 letih.

(1) T/D = P/E = Tečaj / Čisti dobiček na delnico (izločene rezerve za lastne deleže in lastne delnice.)

(2) Promet zadnjih dvanajstih mesecev, povprečna kapitalizacija na osnovi vrednosti na zadnji dan v tekočem mesecu, pred 6 in 12 meseci.

(3) Izračun ni smiseln.

(4) Pri Aerodromu in Lukki Koper se P / E računa na vse izdane delnice (redne in prednostne).

(5) Kazalniki so izračunani na podlagi zadnjih revidiranih računovodskih izkazov. Za Istrabenz, Luko Koper, Niko in Petrol so izračuni narejeni na podlagi izkazov za leto 2004.

Povprečni T/D = P/E = kapitalizacija rednih delnic borznega trga (31.3.2005) / vsota neto dobičkov družb borzne kotacije (za leto 2003 oz. 2004), prilagojena glede na delež kotirajočih delnic.

Povprečna div. donosnost = vsota dividend, ki so jih izplačale družbe borzne kotacije v letu 2004, prilagojene za delnice, ki ne kotirajo / tržna kapitalizacija rednih delnic borzne kotacije (31.3.2005).

Povprečni PB = tečaj/knjižna vrednost = kapitalizacija rednih delnic borznega trga (31.3.2005) / vsota kapitala družb borzne kotacije (31.12.2003 oz. 31.12.2004), prilagojena glede na delež kotirajočih delnic.

(6) Izračun je opravljen na podlagi revidiranih računovodskih izkazov za leto 2004.

## E2) DELEŽI IN NETO NAKUPI NEREZIDENTOV

### SPREMEMBE DELEŽEV TUJIH INVESTITORJEV V TEKOČEM LETU

Izdajatelj	Stanje v % 31.3.2005	Stanje v % 31.3.2004	Sprememba od 31.3.2004 do 31.3.2005 v % točkah	Tržna kapitalizacija na 31.3.2005 v mio SIT
KOMPAS MTS	4,80	0,13	4,67	4.281
PIVOVARNA LAŠKO	4,40	2,16	2,24	65.103
ETOL	0,54	0,06	0,47	13.164
SALUS	11,87	12,42	-0,54	17.345
KOLINSKA	0,05	0,79	-0,74	18.210
MERKUR	0,44	14,74	-14,30	49.798
ISTRABENZ	6,42	25,28	-18,86	48.957
PIVOVARNA UNION	0,86	42,21	-41,35	24.811

### NETO NAKUPI VREDNOSTNIH PAPIRJEV NEREZIDENTOV NA ORGANIZIRANEM IN NEORGANIZIRANEM TRGU PO MESECIH, V MIO SIT

	Organizirani trg	Neorganizirani trg	Skupaj	Promet nerezidentov na borzi	Delež kapitalizacije delnic v lasti nerezidentov	Delež nerezidentov v prometu delnic na organiziranem trgu
<b>Leto 2004</b>						
Marec	419,78	1.507,91	1.927,69	2.037,46	5,32%	5,63%
April	242,31	-2.184,54	-1.942,23	2.110,99	4,63%	5,18%
Maj	-431,36	3.602,85	3.171,49	1.204,07	4,74%	3,11%
Junij	-506,95	3.605,46	3.098,51	1.619,45	4,66%	6,10%
Julij	-552,0	526,4	-25,7	1.421,1	4,42%	6,13%
Avgust	-260,6	-6,5	-267,1	1.233,3	4,37%	4,76%
September	127,4	1.470,9	1.598,3	1.508,1	4,30%	4,52%
Oktober	-590,8	17.526,7	16.935,9	1.793,6	3,80%	6,82%
November	218,9	6.540,5	6.759,4	1.735,7	4,02%	5,24%
December	244,0	8.670,3	8.914,3	2.336,1	4,47%	4,55%
<b>Leto 2005</b>						
Januar	638,63	2.917,82	3.556,45	1.632,90	4,48%	5,50%
Februar	1.944,80	-2.426,19	-481,39	2.586,45	3,98%	9,45%
<b>Marec</b>	<b>-120,18</b>	<b>2.393,87</b>	<b>2.273,69</b>	<b>1.966,39</b>	<b>4,07%</b>	<b>11,80%</b>
Skupaj v letu 2005	2.463,25	2.885,50	5.348,75	6.185,74	4,07%	10,22%
Skupaj v letu 2004	-389,19	33.184,73	32.795,54	18.805,40	4,47%	4,74%
Skupaj v letu 2003	521,20	52.206,99	52.728,19	11.916,37	5,91%	3,50%
Skupaj v letu 2002	-11.895,17	337.085,31	325.190,16	39.402,86	19,68%	8,19%
Skupaj v letu 2001	4.499,69	63.500,44	68.000,03	10.555,78	10,51%	3,03%
Skupaj v letu 2000	208,11	8.540,41	8.748,52	4.295,57	7,77%	1,59%
Skupaj v letu 1999	-2.269,19	674,01	-1.595,09	3.163,40	7,98%	1,19%
Skupaj v letu 1998	2.761,20	-2.104,00	657,30	14.333,90	8,86%	8,27%
Skupaj v letu 1997	8.440,86	9.965,96	18.406,81	24.090,40	n.p.	22,24%
Skupaj v letu 1996	7.439,48	3.381,38	10.820,86	9.718,80	n.p.	11,17%

## E3) REKORDNE VREDNOSTI

### REKORDNI DNEVNI PROMET V LETU 2005

14.02.2005

	Vrednost	Število poslov	Količina
Navadni posli	539.115.794	1.072	261.188
Aplikacije	69.638.132	191	43.244
Svežnji	17.687.181.300	4	257.500
<b>SKUPAJ</b>	<b>18.295.935.226</b>	<b>1.267</b>	<b>561.932</b>

### NAJVEČJE IN NAJMANJŠE VREDNOSTI PROMETA IN INDEKSOV

	V letu 2005		V letih 1990-2004	
Mesečni promet v mio SIT	45.215,49	februar	62.044,15	december 2002
Dnevni promet v mio SIT	18.296	14.02.2005	11.473,86	16.07.2002
Število poslov v dnevu	1.616	17.02.2005	6.411	27.12.2002
Vrednost svežnja v mio SIT	16.962,40	14.02.2005	8.127,55	23.11.2001
Max vrednost indeksa SBI 20	5.131,61	01.02.2005	4.935,29	15.11.2004
Min vrednost indeksa SBI 20	<b>4.764,25</b>	<b>23.03.2005</b>	891,93	10.09.1996
Max vrednost indeksa SBI 20NT	4.691,33	31.01.2005	4.543,43	15.11.2004
Min vrednost indeksa SBI 20NT	<b>4.371,71</b>	<b>23.03.2005</b>	1.437,65	01.07.1998
Max vrednost indeksa IPT	4.385,41	01.02.2005	4.193,25	15.11.2004
Min vrednost indeksa IPT	<b>4.071,97</b>	<b>29.03.2005</b>	1.318,83	01.07.1998
Max vrednost indeksa PIX	4.752,47	31.01.2005	4.606,40	26.11.2004
Min vrednost indeksa PIX	<b>4.312,28</b>	<b>23.03.2005</b>	965,15	29.04.1999
Max vrednost indeksa BIO	<b>122,60</b>	<b>16.03.2005</b>	122,27	27.12.2004
Min vrednost indeksa BIO	120,63	20.01.2005	100,46	05.07.1995
Max vrednost indeksa Hrana in pijače	3.466,85	03.02.2005	3.655,69	26.01.2004
Min vrednost indeksa Hrana in pijače	<b>3.220,72</b>	<b>23.03.2005</b>	1.499,15	03.05.2001
Max vrednost indeksa Kemija	5.071,18	31.01.2005	4.779,05	19.11.2004
Min vrednost indeksa Kemija	<b>4.636,35</b>	<b>30.03.2005</b>	1.476,44	01.07.1998
Max vrednost indeksa Transport	5.319,54	12.01.2005	5.092,44	27.12.2004
Min vrednost indeksa Transport	<b>4.829,03</b>	<b>24.03.2005</b>	1.132,46	01.07.1998
Max vrednost indeksa Trgovina	3.771,29	01.02.2005	3.640,33	15.11.2004
Min vrednost indeksa Trgovina	3.549,83	03.01.2005	1.172,80	01.07.1998
<b>OSTALO</b>				
Tržna kapitalizacija v mio SIT	3.116.721	28.02.2005	3.049.777	31.12.2004
Delež kapitalizacije delnic v lasti nerezidentov	4,48%	31.01.2005	19,68%	31.12.2002

## E4) NOVI VREDNOSTNI PAPIRJI, IZKLJUČITVE IN SPREMEMBE KOTACIJ V LETU 2005

### NOVI VREDNOSTNI PAPIRJI NA LJUBLJANSKI BORZI

#### BORZNA KOTACIJA

##### OBVEZNICE

Izdajatelj	Trgovalna oznaka	Izdaja	Število sprejetih obveznic	Apoenska struktura	Obrestna mera in zapadlost	Datum sprejema	Datum pričetka trgovanja
Republika Slovenija	RS58	58. Izdaja	1.691.000	10.000 SIT	3,25%, 17.4.2008	24.01.2005	02.02.2005
Republika Slovenija	RS59	59. Izdaja	2.309.000	10.000 SIT	4,00%, 17.2.2016	24.01.2005	02.02.2005

##### PROSTI TRG

##### DELNICE

Izdajatelj	Trgovalna oznaka	Vrsta delnic	Število sprejetih delnic	Nominalna vrednost delnice	Datum sprejema	Datum pričetka trgovanja	Prvi enotni tečaj
CAP NALOŽBE, LJUBLJANA	CPNR	redne imenske	537.332	1.000 SIT	03.01.2005	12.01.2005	280,00 SIT
D HOLDING, DOMŽALE	DHLR	redne imenske	718.100	1.000 SIT	03.01.2005	12.01.2005	277,00 SIT

##### OBVEZNICE

Izdajatelj	Trgovalna oznaka	Izdaja	Število sprejetih obveznic	Apoenska struktura	Obrestna mera in zapadlost	Datum sprejema	Datum pričetka trgovanja
Poslovni sistem Mercator	MEO1	1. Izdaja	365.400	100 EUR	4,8%, 27.9.2011	31.01.2005	10.02.2005
Abanka Vipra	AB10	10. Izdaja	21.000	1.000 EUR	4,6%, 1.10.2011	23.02.2005	07.03.2005

### IZKLJUČITVE VREDNOSTNIH PAPIRJEV NA LJUBLJANSKI BORZI

#### BORZNA KOTACIJA

##### DELNICE

Izdajatelj	Trgovalna oznaka	Vrsta delnic	Datum izključitve	Razlog izključitve
Tehnonion, Ljubljana	TEHG	redne	22.03.2005	umik delnic iz organiziranega trga

##### OBVEZNICE

Izdajatelj	Trgovalna oznaka	Izdaja	Datum izključitve
Republika Slovenija	RS34	34. Izdaja	21.02.2005
Republika Slovenija	RS35	35. Izdaja	18.03.2005

##### PROSTI TRG

##### DELNICE

Izdajatelj	Trgovalna oznaka	Vrsta delnic	Datum izključitve	Razlog izključitve
NK2 NALOŽBE, LJUBLJANA	NK2R	redne imenske	04.01.2005	delitev družbe na D HOLDING in CAP NALOŽBE
OLJARICA, KRANJ	MOKG	redne imenske	21.02.2005	zamenjava delnice prevzete družbe za delnice Tovarna olja GEA
SVILA	SVMG	redne imenske	24.03.2005	umik iz organiziranega trga

### POVEČANJE ŠTEVILA VREDNOSTNIH PAPIRJEV

#### BORZNA KOTACIJA

##### OBVEZNICE

Izdajatelj	Trgovalna oznaka	Izdaja	Št.obveznic pred razširitvijo	Št.obveznic po razširitvi	Datum razširitve
Republika Slovenija	RS58	58. Izdaja	1.691.000	3.091.000	23.02.2005
Republika Slovenija	RS59	59. Izdaja	2.309.000	4.909.000	23.02.2005
Republika Slovenija	RS58	58. Izdaja	3.091.000	4.791.000	16.03.2005
Republika Slovenija	RS59	59. Izdaja	4.909.000	7.209.000	16.03.2005

##### PROSTI TRG

##### DELNICE

Izdajatelj	Trgovalna oznaka	Vrsta delnic	Št.delnic pred razširitvijo	Št.delnic po razširitvi	Datum razširitve
TOVARNA OLJA GEA	GSBG	redne	846.600	1.254.960	21.02.2005
NFD HOLDING	NF2R	redne	30.184.540	31.859.997	23.02.2005

### OBVEZNICE, KI SO ZAPADLE V LETU 2005

Izdajatelj	Trgovalna oznaka	Izdaja	Trg	Zadnji dan trgovanja	Datum zapadlosti
Republika Slovenija	RS28	28. Izdaja	borzna kotacija	10.01.2005	15.01.2005
Banka Celje	BCE6B	6. Izdaja serija B	borzna kotacija	09.02.2005	15.02.2005
Republika Slovenija	RS17	17. Izdaja	borzna kotacija	17.02.2005	24.02.2005
Banka Celje	BCE3	3. Izdaja	borzna kotacija	23.02.2005	01.03.2005
Nova Ljubljanska banka	NLB3	2. Izdaja serija A	borzna kotacija	24.02.2005	02.03.2005
Nova Ljubljanska banka	NLB4	2. Izdaja serija B	borzna kotacija	24.02.2005	02.03.2005
Abanka Vipra	VP02E	2. Izdaja	borzna kotacija	25.03.2005	01.04.2005
Republika Slovenija	RS36	36. Izdaja	borzna kotacija	11.03.2005	18.03.2005



# F) SEZNAM VREDNOSTNIH PAPIRJEV

## F1) DELNICE - BORZNA KOTACIJA

Izdajatelj	Vrsta delnic	Trgovalna koda	Dejavnost	V sodni register vpisani in vplačani osnovni kapital (v 000 SIT)	Sestava kapitala	Datum sprejema	Datum začetka trgovanja	Enotni tečaj prvega trgovalega dne	Nom. vred. delnice (v SIT)	Število delnic na organiziranem trgu	Dividenda za leto 2002 oz. 2003	Datum brez upravičenja do dividende	Naslov izdajatelja	Telefon Faks	Direktor družbe Kontaktno osebe
1 Aerodrom, Ljubljana	redne imenske	AELG	letališke storitve	3.796.527	1.936.229 rednih delnic na ime in 1.860.298 prednostnih participativnih delnic z omejeno glasovalno pravico z nominalno 1.000 SIT	15.09.1997	08.10.1997	2.203,53 SIT	1.000	1.936.229	220 SIT	23.06.2004	Zg. Brnik 130a 4210 Brnik	Tel: 04 20 61 000 Faks: 04 20 21 220	Viktor Može - predsednik uprave Nada Pesjak - članica uprave Marina Zupanc - direktorica fin.sektorja
2 Comet, Zreče	redne imenske	CHZG	proizvodnja umetnih brusilnih sredstev in druge tehnične keramike	1.700.688	1.700.688 navadnih delnic na ime z nominalno 1.000 SIT	22.10.1998	02.11.1998	1.513,16 SIT	1.000	1.700.688	75 SIT	19.07.2004	Tovarniška 5 3214 Zreče	Tel: 03 75 75 000 Faks: 03 75 75 100	Marjan Lorgjer - generalni direktor Zdravko Ivačič - poslovni sekretar
3 Delo, Ljubljana	redne imenske	DELR	založništvo, izdajanje časopisov	667.464	667.464 rednih delnic na ime z nominalno 1.000 SIT	17.12.1998	13.01.1999	7.636,77 SIT	1.000	667.464	900 SIT	02.09.2004	Dunajska 5 1000 Ljubljana	Tel: 01 47 37 400 Faks: 01 47 37 406	Tomaž Perovič - predsednik uprave Nataša Šuklje Velkavrh - članica uprave
4 Delo Prodaja, Ljubljana	redne imenske	DPRG	prodaja in distribucija časopisov	593.549	593.549 rednih delnic na ime z nominalno 1.000 SIT	25.01.2001	12.02.2001	8.212,72 SIT	1.000	593.549	300 SIT	29.06.2004	Dunajska 5 1000 Ljubljana	Tel: 01 47 38 600 Faks: 01 473 86 04	Jure Božič - predsednik uprave Biserka Božičnik Kržanec
5 Droga Portorož, Izola	redne imenske	DRPG	predelava in pakiranje kave, začimb, čajev in drugih živilskih proizvodov	2.827.680	282.768 rednih delnic na ime z nominalno 10.000 SIT	14.05.1996	12.06.1996	13.320,65 SIT	10.000	282.768	2.000 SIT	30.07.2004	Industrijska cesta 21 6310 Izola	Tel: 05 663 15 21 Faks: 05 663 15 34	Robert Ferko - predsednik uprave
6 Emona Obala, Koper	redne imenske	EOKG	trgovina z živilskimi in neživilskimi proizvodi na drobno in na debelo	1.741.456	1.741.456 rednih delnic na ime z nominalno vrednostjo 1.000 SIT	16.12.1997 (24.4.97 prosti trg)	7.1.1998 (28.4.97 prosti trg)	2.700,00 SIT (2.762,67SIT)	1.000	1.741.456			Pristaniška 12 6000 Koper	Tel: 05 665 31 00 Faks: 05 639 86 82	Aleš Škrabo - predsednik uprave Samo Faganelli - strokovni sodelavec
7 Etol, Celje	redne imenske	ETOG	predelava arom in eteričnih olj	2.546.190	254.619 navadnih delnic na ime z nominalno 10.000 SIT	21.11.1996	21.02.1997	17.043,27 SIT	10.000	254.619	1.220 SIT	26.05.2004	Škofja vas 39 3000 Celje	Tel: 03 42 77 100 Faks: 03 42 77 118	Ivan Ferme - generalni direktor Brigita Čoki - vodja financ in računovodstva
8 Gorenje Velenje	redne imenske	GRVG	proizvodnja električnih gospodinskih aparatov	12.200.000	12.200.000 rednih delnic z nominalno 1.000 SIT	30.10.2000 (28.5.98 prosti trg)	10.11.2000 (2.6.1998 prosti trg)	1.994,40SIT (1.483,65 SIT)	1.000	12.200.000	100 SIT	09.07.2004	Partizanska 12 3000 Velenje	Tel: 03 89 91 000 Faks: 03 89 92 760	Franjko Bobinac - predsednik uprave Silva Globačnik
9 Geodetski zavod Slovenije	redne imenske	GZRG	izmera in kartiranje zemljišč	379.820	379.820 rednih delnic na ime z nominalno vrednostjo 1.000 SIT	14.12.2000	08.01.2001	1.100,00 SIT	1.000	379.820	60 SIT	09.07.2004	Zemljemerska 12 1000 Ljubljana	Tel: 01 43 27 136 Faks: 01 23 10 434	Rudi Zavri - direktor Rade Vučković - direktor sektorja služb zavoda
10 Intereuropa Koper	redne imenske	IEKG	mednarodna špedicija, pomorska agencija in mednarodni cestni tovorni promet	7.902.413	7.902.413 rednih delnic na ime z nominalno 1.000 SIT	24.12.1997	12.01.1998	2.111,24 SIT	1.000	7.902.413	240 SIT	05.07.2004	Vojkovo nabrežje 32 6000 Koper	Tel: 05 664 10 00 Faks: 05 664 26 74	Jože Kranjc - predsednik uprave Matej Okretič - sektor za finance
11 Istrabenz Koper	redne imenske	ITBG	upravljanje holding družb	5.180.000	5.180.000 navadnih delnic na ime z nominalno 1.000 SIT	30.5.1997 (21.1.97 prosti trg)	16.6.1997 (3.2.97 prosti trg)	2.812,32 SIT (3.479,56 SIT)	1.000	5.180.000	110 SIT	30.08.2004	Ulica Zore Perello Godina 2 6000 Koper	Tel: 05 662 15 00 Faks: 05 662 15 15	Igor Bavčar - generalni direktor Cvetka Erzetič - stiki z javnostmi Aldo Gabrijel - član uprave
12 Kolinska Ljubljana	redne imenske	KOLR	proizvodnja in prodaja živilskih izdelkov	3.169.525	3.169.525 rednih imenskih delnic z nominalno 1.000 SIT	24.11.1995	08.01.1996	1.123,67 SIT	1.000	3.166.992	130 SIT	29.06.2004	Kolinska ulica 1 1544 Ljubljana	Tel: 01 47 21 500 Faks: 01 47 21 708	Iztok Bricl - predsednik uprave
13 Krka tovarna zdravil Novo mesto	redne imenske	KRKG	proizvodnja farmacevtskih preparatov	14.170.448	3.542.612 rednih delnic na ime po 4.000 SIT	14.10.1997 (24.1.97 prosti trg)	4.11.1997 (10.2.97 prosti trg)	21.370,19 SIT (26.167,36 SIT)	4.000	3.542.612	1.200 SIT	02.07.2004	Šmarješka c. 6 8501 Novo mesto	Tel: 07 33 12 111 Faks: 07 33 21 537	Jože Colarič - generalni direktor Mihaela Korent - služba za planiranje in poslovne informacije
14 Luka Koper	redne imenske	LKPG	prekladanje, skladiščenje in druge pristaniške storitve	14.000.000	7.140.000 navadnih delnic in 6.860.000 prednostnih participativnih delnic z omejeno glasovalno pravico z nominalno 1.000 SIT	01.10.1996	20.11.1996	2.502,13 SIT	1.000	7.140.000	245 SIT	15.07.2004	Vojkovo nabrežje 38 6000 Koper	Tel: 05 665 69 56 Faks: 05 639 80 40	Bruno Korelič - generalni direktor Karlo Rolih
15 Mlinotest Ajdovščina	redne imenske	MAJG	živilska industrija	2.389.177	2.389.177 rednih delnic na ime z nominalno 1.000 SIT	06.03.2000	03.04.2000	1.050,00 SIT	1.000	2.389.177	48 SIT	18.06.2004	Tovarniška 14 5270 Ajdovščina	Tel: 05 364 45 00 Faks: 05 366 1037	David Nabergoj - predsednik uprave

# F) SEZNAM VREDNOSTNIH PAPIRJEV

## F1) DELNICE - BORZNA KOTACIJA

16	Poslovni sistem Mercator	redne imenske	MELR	trgovina, agroživilska industrija, kmetijstvo in gostinska dejavnost	32.085.040	3.208.504 rednih delnic na ime z nominalo 10.000 SIT	10.12.1997 (27.3.96 prosti trg)	22.12.1997 (4.4.96 prosti trg)	4.296,36 SIT (3.574,07 SIT)	10.000	3.208.504	500 SIT	27.05.2004	Dunajska cesta 107 1000 Ljubljana	Tel: 01 560 10 00 Faks: 01 568 21 00	Zoran Jankovič - predsednik uprave Jadranka Dakić - članica uprave
17	Merkur Naklo	redne imenske	MER	trgovina na debelo in drobno s kovinskimi proizvodi, inštalacijskim materialom, napravami za ogrevanje	12.145.850	1.214.585 rednih delnic na ime z nominalo 10.000 SIT	19.11.1998	30.11.1998	18.004,84 SIT	10.000	1.214.585	700 SIT	01.07.2004	Cesta na Okroglo 7 4202 Naklo	Tel: 04 25 88 000 Faks: 04 25 88 805	Bine Kordež - predsednik uprave Ana Hostnik - direktorica ekonomsko analitičnega področja
18	Kompas MTS	redne imenske	MTSG	trgovsko turistična dejavnost	2.973.005	2.973.005 navadnih delnic na ime z nominalo 1.000 SIT	24.11.2000	08.12.2000	1.255,24 SIT	1.000	2.973.005	110 SIT	23.06.2004	Pražakova 4 1000 Ljubljana	Tel: 01 23 44 100 Faks: 01 23 19 156	Robert Lavrič - direktor
19	Nika investiranje in razvoj Brežice	redne prinosniške	NIKN	finančne storitve	186.695	186.695 rednih delnic na ime z nominalo 1.000 SIT	04.06.1991	04.06.1991	1.755,00 SIT	1.000	186.695			Trg izgnancev 1a 8250 Brežice	Tel: 07 49 62 236 01 432 41 16 Faks: 07 69 62 852 01 433 11 55	Branko Šušterič - direktor
20	Petrol Ljubljana	redne imenske	PETG	prodaja nafnih derivatov	12.517.806	2.086.301 rednih imenskih delnic z nominalo 6.000 SIT	18.03.1997	05.05.1997	17.178,89 SIT	6.000	2.086.301	700 SIT	11.05.2004	Dunajska 50 1000 Ljubljana	Tel: 01 47 14 102 Faks: 01 47 14 158	Janez Lotrič - predsednik uprave Franci Perčič - svetovalec direktorja
21	Pivovarna Laško	redne imenske	PILR	proizvodnja in prodaja piva	8.747.652	8.747.652 rednih imenskih delnic z nominalo 1.000 SIT	13.01.2000	01.02.2000	5.634,77 SIT	1.000	8.747.652	105 SIT	15.06.2004	Trubarjeva 28 3270 Laško	Tel: 03 734 80 00 Faks: 03 57 31 637	Anton Tumšek - direktor Dragica Čepin - vodja službe računovodstva
22	Probanka, Maribor	prednostne imenske	PRBP	banka	1.740.000	1.340.000 navadnih imenskih delnic PRBR in 400.000 prednostnih imenskih delnic PRBP, vse z nominalo 1.000 SIT	30.03.1993	30.03.1993	14.613,14 SIT	1.000	400.000	310 SIT	11.06.2004	Svetozarevska 12 2000 Maribor	Tel: 02 25 20 500 Faks: 02 25 20 559	Romana Pajenk - generalna direktorica Tine Murn - stiki z javnostmi
23	Pivovarna Union	redne imenske	PULG	proizvodnja piva, mineralnih vod in brezalkoholnih pijač ter drugih živil	4.511.140	451.114 rednih imenskih delnic z nominalo 10.000 SIT	22.02.2000	06.03.2000	45.363,89 SIT	10.000	451.114			Pivovarniška ulica 2 1001 Ljubljana	Tel: 01 47 17 251 Faks: 01 47 17 255	mag. Dušan Zorko - predsednik uprave Franciška Hunjet - finančna direktorica
24	Radenska Radenci	redne imenske	RARG	opravljanje dejavnosti turizma, polnitev mineralnih voda in brezalkoholnih pijač in proizvodnja polnilne in pakirne opreme	5.061.856	5.061.856 rednih delnic na ime z nominalo 1.000 SIT	07.02.1997	03.04.1997	1.984,08 SIT	1.000	5.061.856	70 SIT	11.06.2004	Zdraviliško naselje 14 9252 Radenci	Tel: 02 520 20 20 Faks: 02 520 10 67	Zlatko Vili Hohnjec - generalni direktor Milan Verdev - stiki z javnostmi
25	Salus Ljubljana	redne prinosniške	SALR	trgovina na debelo s farmacevtskimi, medicinskimi in drugimi proizvodi	135.000	135.000 prinosniških razreda B z nominalo 1.000 SIT	16.01.1992	16.01.1992	2.460,00 SIT	1.000	134.980	4.000 SIT	10.05.2004	Mašera Spasičeva 10 1000 Ljubljana	Tel: 01 589 91 42 Faks: 01 568 10 22	Marko Rupret - direktor
26	Sava Kranj	redne imenske	SAVA	gumarska in kemična industrija	20.069.870	2.006.987 rednih delnic z nominalo 10.000 SIT	13.12.1999	06.01.2000	17.386,75 SIT	10.000	2.006.987	560 SIT	03.06.2004	Škofjeloška c.6 4502 Kranj	Tel: 04 206 5000 Faks: 04 206 6446	Janez Bohorič - predsednik uprave Miha Dolinar
27	Terme Čatež	redne imenske	TCRG	medicinska rehabilitacija in turizem	3.587.496	597.916 delnic po 6.000 SIT	07.06.1993	26.08.1993	1.156,61 SIT	6.000	597.916	1.000 SIT	24.06.2004	Topliška c. 35 8250 Brežice	Tel: 07 49 35 910 Faks: 07 49 62 721	Borut Mokrovič - direktor Zvone Krulc - pomočnik direktorja
28	Žito Ljubljana	redne imenske	ZTOG	prehrambena industrija	3.537.150	353.715 rednih delnic na ime z nominalo 10.000 SIT	03.03.2000	20.03.2000	20.502,10 SIT	10.000	353.715	920 SIT	02.07.2004	Šmartinska cesta 154 1000 Ljubljana	Tel: 01 54 01 373 Faks: 01 540 41 75	Božidar Linhart - predsednik uprave Bojan Štravs - vodja finančno računovodske službe

**F2) DELNICE - PROSTI TRG**

Izdajatelj	Trgovalna koda	Vrsta delnic	Datum sprejema	Datum začetka trgovanja	Dejavnost	V sodni register vpisani in vplačani osnovni kapital (v 000 SIT)	Setstava kapitala	Enotni tečaj prvega trgovalnega dne (v SIT)	Nom. vred. delnice (v SIT)	Dividenda za leto 2003	Datum brez upravičenja do dividende	Št. delnic na organiziranem trgu	Naslov izdajatelja	Telefon Faks	Direktor družbe Kontaktne osebe
1 Aktiva Avant, Ljubljana	AAPG	redne imenske	11.09.2003	12.09.2003	drugo finančno posredništvo	2.951.872	2.951.872 rednih delnic na ime z nominalno 1.000 SIT	381,10	1.000			2.951.872 rednih delnic	Dunajska 156 1000 Ljubljana	Tel: 01 560 46 71 Faks: 01 560 46 77	Marjan Dovč - direktor družbe
2 AKTIVA INVEST. LJUBLJANA	AKIR	redne imenske	23.05.2003	27.05.2003	podjetniško in poslovno svetovanje	815.773	815.773 rednih delnic na ime z nominalno 1.000 SIT	20.794,22	1.000			815.773 rednih delnic	Dunajska 156 1000 Ljubljana	Tel: 01 560 46 71 Faks: 01 560 46 77	Aleš Okorn - direktor družbe
3 Agrokombinat, Maribor	AKMG	redne imenske	21.09.1999	24.09.1999	trgovina, proizvodnja krmil za živino, žita, izdelkov mleka in mesa ter storitev silosov	499.291	499.291 rednih delnic na ime z nominalno 1.000 SIT	250,00	1.000			453.956 rednih delnic	Tržaška 41a 2000 Maribor	Tel: 02 65 44 100 Faks: 02 25 11 681	Franc Veršič - direktor
4 Alpetour potovalna agencija, Kranj	APAG	redne imenske	21.07.2000	02.08.2000	prevoz potnikov v cestnem potniškem prometu	771.662	385.831 rednih delnic na ime z nominalno 2.000 SIT	1.000,00	2.000	95 SIT	01.07.2004	263.042 rednih delnic	Mirka Vadnova 8 4000 Kranj	Tel: 04 201 20 11 Faks: 04 20 13 101	Ivanka Zupančič Gaber - predsednica uprave
5 ARKADA HOLDING, LJUBLJANA	ARIR	redne imenske	12.01.2004	13.01.2004	investiranje in upravljanje naložb	6.640.634	6.640.325 rednih delnic	700,00	1.000			6.640.325 rednih delnic	Dunajska 156 1000 Ljubljana	Tel: 01 560 46 80 Faks: 01 560 46 86	Barbara Vlič Vrančič - direktorica
6 Avtoprevoznitvo in servisi, Velenje	ASVG	redne imenske	22.08.1997	01.09.1997	prevoz blaga in potnikov v cestnem prometu	308.696	308.696 rednih delnic na ime z nominalno 1.000 SIT	320,00	1.000			308.696 rednih delnic	Koroška 64 3320 Velenje	Tel: 03 896 44 02 Faks: 03 896 44 16	Jakob Holešek - direktor Drago Dolenc
7 AKTIVA NALOŽBE, LJUBLJANA	ATPG	redne imenske	26.02.2004	27.02.2004	investiranje in upravljanje naložb	13.591.508	13.591.508 rednih delnic	891,37	1.000			13.591.508 rednih delnic	Dunajska 156 1000 Ljubljana	Tel: 01 560 46 71 Faks: 01 560 46 77	Tadej Podčevšek - direktor
8 Belinka holding Ljubljana	BELG	redne imenske	05.10.2000	19.10.2000	upravljanje družb	2.702.532	2.702.532 rednih delnic na ime z nominalno 1.000 SIT	2.200,00	1.000	140 SIT	17.05.2004	2.702.532 rednih delnic	Zasavska cesta 95 1000 Ljubljana	Tel: 01 588 62 99 Faks: 01 588 63 03	mag. Silvo Svete - direktor
9 Capla, Ljubljana	CAP1	redne imenske	26.08.1997	05.09.1997	upravljanje holding družb	315.963	315.963 rednih delnic na ime z nominalno 1.000 SIT	556,63	1.000			315.963 rednih delnic	Pražakova 6 1000 Ljubljana	Tel: 01 433 51 66 Faks: 01 433 22 01	Zoran Svava - direktor Mojca Dolenski
10 IAP NALOŽBE, LJUBLJANA	CPNR	redne imenske	03.01.2005	12.01.2005	drugo finančno posredništvo	537.332	537.332 rednih delnic na ime z nominalno 1.000 SIT	280,00	1.000			537.332 rednih delnic	Dunajska 9 1000 Ljubljana	Tel: 01 3001 400 Faks: 01 3001 410	Igor Lah - direktor
11 Cetus, Celje	CETG	redne imenske	27.02.1997	10.03.1997	proizvodnja grafičnih potrebin in papirja	2.400.000	200.000 rednih delnic z nominalno 12.000 SIT	8.821,17	12.000	770 SIT	04.06.2004	200.000 rednih delnic	Čopova 24 3000 Celje	Tel: 03 42 78 500 Faks: 03 42 78 817	Drago Polak - direktor Miro Zakrajšek
12 Cinkarna, Celje	CICG	redne imenske	27.02.1998	06.03.1998	proizvodnja kemikalij in predelava cinka	4.887.756	814.626 rednih delnic z nominalno 6.000 SIT	6.300,00	6.000	500 SIT	18.05.2004	812.477 rednih delnic	Kidričeva 26 3000 Celje	Tel: 03 42 76 000 Faks: 03 54 11 178	Marijan Prelec - predsednik uprave Marja Kolanec
13 Color, Medvode	COMG	redne imenske	05.01.1998	15.01.1998	proizvodnja sintetičnih smol in premazov	1.900.782	950.391 rednih delnic z nominalno 2.000 SIT	5.010,73	2.000			950.391 rednih delnic	Cesta komandanta Staneta 4 1215 Medvode	Tel: 01 362 91 00 Faks: 01 36 13 412	Tomaž Bučar - predsednik uprave
14 CERTIUS INVEST, LJUBLJANA	CRIR	redne imenske	15.09.2003	16.09.2003	drugo finančno posredništvo	3.091.062	3.091.062 rednih delnic na ime z nominalno 1.000 SIT	300,20	1.000			3.091.062 rednih delnic	Dunajska 156 1000 Ljubljana	Tel: 01 560 46 71 Faks: 01 560 46 77	Marko Konič - direktor
15 Creina, Kranj	CRKG	redne imenske	15.02.2000	21.02.2000	proizvodnja in trgovina kmetijskih in industrijskih strojev in naprav	194.376	48.594 rednih delnic z nominalno 4.000 SIT	2.501,00	4.000			48.594 rednih delnic	Ulica Mirka Vadnova 8 4000 Kranj	Tel: 04 20 13 360 Faks: 04 20 13 363	Peter Zateletj - direktor
16 Dana, Mirna	DMRG	redne imenske	02.06.1999	07.06.1999	predelava sadja in zelenjave ter proizvodnja brezalkoholnih in alkoholnih pijač	404.231	404.231 rednih delnic z nominalno 1.000 SIT	1.100,00	1.000			356.128 rednih delnic	Glavna cesta 34 8233 Mirna	Tel: 07 34 62 200 Faks: 07 34 62 210	Marko Hren - direktor
17 D HOLDING, Domžale	DHLR	redne imenske	03.01.2005	12.01.2005	drugo finančno posredništvo	715.722	718.100 rednih delnic z nominalno 1.000 SIT	277,00	1.000			718.100 rednih delnic	Ljubljanska 47 1230 Domžale	Tel in fax: 01 721 42 54	Leopold Poljanšek - direktor
18 DZS, Ljubljana	DZS	redne imenske	07.05.1999	12.05.1999	založništvo in trgovina	1.429.368	1.429.368 rednih delnic z nominalno 1.000 SIT	2.141,02	1.000	160 SIT	01.06.2004	1.429.368 rednih delnic	Dalmatinova ulica 2 1000 Ljubljana	Tel: 01 306 97 00 Faks: 01 306 97 77	Bojan Petan - predsednik uprave
19 ETRA 33, LJUBLJANA	ETRG	redne imenske	04.11.2002	07.11.2002	proizvodnja elektromotorjev, generatorjev in transformatorjev	454.230	45.423 rednih delnic z nominalno 10.000 SIT	25.000,00	10.000	1.800 SIT	01.07.2004	45.423 rednih delnic	Šlandrova 10 1000 Ljubljana	Tel: 01 530 28 00 Faks: 01 530 28 30	Janez Erjavec - direktor
20 Finira, Ljubljana	FIRR	redne imenske	03.10.2002	10.10.2002	ustanavljanje, financiranje in upravljanje družb	2.179.206	2.179.206 rednih delnic z nominalno 1.000 SIT	350,00	1.000			2.179.206 rednih delnic	Zelezna cesta 18 1000 Ljubljana	Tel: 01 473 44 37	Samo Primožič - direktor
21 Fructal, Ajdovščina	FRAG	redne imenske	23.12.1997	06.01.1998	proizvodnja sadnih sokov	2.505.613	2.505.613 rednih delnic z nominalno 1.000 SIT	1.790,00	1.000			2.504.151 rednih delnic	Tovarniška cesta 7 5270 Ajdovščina	Tel: 05 36 91 202 Faks: 05 36 91 830	Dušan Mikuš - predsednik uprave Miran Božič
22 Gea college, Ljubljana	GEAL	redne	05.01.1995	05.01.1995	izobraževanje in usposabljanje podjetnikov	247.930	247.930 rednih delnic z nominalno 1.000 SIT	2.500,00	1.000			247.930 rednih delnic	WTC, Dunajska 156 1000 Ljubljana	Tel: 01 568 70 02 Faks: 01 568 82 13	Mateja Berginc - predsednica uprave
23 Gozdno gospodarstvo Bled	GOBG	redne imenske	22.12.1999	27.12.1999	izkoriščanje gozdov	611.900	611.900 rednih delnic z nominalno 1.000 SIT	650,00	1.000			489.520 rednih delnic	Ljubljanska cesta 19 4260 Bled	Tel: 04 57 50 000 Faks: 04 57 43 954	Zvone Šolar - direktor
24 Grand hotel Union, Ljubljana	GHUG	redne imenske	29.12.1999	05.01.2000	opravljanje hotelskih storitev, predvsem nastanitve in prehrane gostov	1.814.613	1.814.613 rednih delnic z nominalno 1.000 SIT	2.136,10	1.000	167 SIT	29.06.2004	1.814.613 rednih delnic	Miklošičeva 1 1000 Ljubljana	Tel: 01 30 81 986 Faks: 01 42 32 361	Bogdan Lipovšek - direktor
25 Egotes, Škofja Loka	GKRG	redne imenske	14.09.1999	17.09.1999	izkoriščanje gozdov in prodaja lesnih sortimentov	51.399	51.399 rednih delnic z nominalno 1.000 SIT	800,00	1.000			258.300 rednih delnic	Kidričeva 56 4220 Škofja Loka	Tel: 04 511 13 50 Faks: 04 511 13 19	Andrej Drašler - direktor
26 Gradis GP, Ljubljana	GLIG	redne imenske	07.07.1999	12.07.1999	gradbena operativna	609.500	304.750 rednih delnic z nominalno 2.000 SIT	2.000,00	2.000			304.750 rednih delnic	Ulica Gradnikove brigade 11 1000 Ljubljana	Tel: 01 541 40 53 Faks: 01 54 12 635	Dr. Tomaž Rojs - predsednik uprave
27 Goriske opekarne, Renče	GORG	redne imenske	02.03.1999	08.03.1999	proizvodnja vseh vrst opečnih izdelkov iz gline	523.634	523.634 rednih delnic z nominalno 1.000 SIT	1.715,00	1.000			523.634 rednih delnic	Merljaki 7 5292 Renče	Tel: 05 39 85 200 Faks: 05 30 13 251	Jože Stibij - direktor
28 Gea tovarna olja, Slovenska Bistrica	GSBG	redne imenske	22.07.1996	30.07.1996	proizvodnja rastlinskih olj in masti	1.254.960	1.254.960 rednih delnic na ime z nominalno 1.000 SIT	1.100,00	1.000			1.254.960 rednih delnic	Trg svobode 30 2310 Slovenska Bistrica	Tel: 02 843 26 10 Faks: 02 84 32 613	Leopold Tumlšek - direktor Milka Likl - vodja SFR

**F2) DELNICE - PROSTI TRG**

Izdajatelj	Trgovalna koda	Vrsta delnic	Datum sprejema	Datum začetka trgovanja	Dejavnost	V sodni register vpisani in vplačani osnovni kapital (v 000 SIT)	Setava kapitala	Enotni tečaj prvega trgovnega dne (v SIT)	Nom. vred. delnice (v SIT)	Dividenda za leto 2003	Datum brez upravičenja do dividende	Št. delnic na organiziranem trgu	Naslov izdajatelja	Telefon Faks	Direktor družbe Kontaktne osebe	
29	Gorenjski tisk, Kranj	GTKG	redne imenske	11.09.1996	19.09.1996	grafična dejavnost	1.070.328	1.070.328 rednih delnic na ime z nominalno 1.000 SIT	900,00	1.000	100 SIT	16.07.2004	1.070.328 rednih delnic	Mirka Vadnova 6 4000 Kranj	Tel: 04 201 63 00 Faks: 04 20 16 301	Kristina Kobal - direktorica Marta Vehovec
30	Helios, Domžale	HDOG	redne imenske	11.09.1996	19.09.1996	posredništvo pri prodaji goriv, rud, kovin in tehničnih kemikalij	2.198.610	219.861 rednih delnic na ime z nominalno 10.000 SIT	9.116,19	10.000	2.274 SIT	21.06.2004	219.861 rednih delnic	Količev 2 1230 Domžale	Tel: 01 721 3007 Faks: 01 724 1234	Uroš Slavinec - direktor Marko Vresk
31	ISKRA AVTOELEKTRIKA	IALG	redne imenske	20.10.2004	26.10.2004	proizvodnja električne opreme za stroje in vozila	3.216.626	1.608.313 rednih delnic na ime z nominalno 2.000 SIT	9.306,14	2.000			1.608.313 rednih delnic	Pojlje 15 5290 Šempeter pri Gorici	Tel: 05 33 93 294 Faks: 05 33 93 801	Alaž Nemeč - predsednik uprave Darjo Stepančič - direktor direktorije financ
32	IMP črpalke Ljubljana	ICRG	redne imenske	04.09.1998	09.09.1998	proizvodnja črpalke	333.034	333.034 rednih delnic na ime z nominalno 1.000 SIT	350,00	1.000			333.034 rednih delnic	Ulica Jožeta Jame 12 1000 Ljubljana	Tel: 01 582 08 00 Faks: 01 519 8712	Nataša Mahne - direktorica
33	ELMO Ljubljana	IELG	redne imenske	16.02.2001	22.02.2001	elektroinstalacije	708.000	708.000 rednih delnic z nominalno 1.000 SIT	266,00	1.000			708.000 rednih delnic	Vojkova 58 1000 Ljubljana	Tel: 01 568 21 71 Fax: 01 436 76 66	Žnavec Franc - direktor
34	Infond holding	IFFR	redne imenske	18.09.2002	23.09.2002	dejavnost holdingov	16.833.414	16.833.414 rednih delnic z nominalno 1.000 SIT	676,25	1.000			16.833.414 rednih delnic	Vita Kraigherja 5 2000 Maribor	Tel: 02 229 20 80 Faks: 02 229 27 96	Matjaž Rutar - direktor
35	Infond holding 1	IFHR	redne imenske	19.07.2004	22.07.2004	dejavnost holdingov	3.777.004	3.777.004 rednih delnic z nominalno 1.000 SIT	618,87	1.000			3.777.004 rednih delnic	Vita Kraigherja 5 2000 Maribor	Tel: 02 229 20 80 Faks: 02 229 27 96	Drago Naberšnik - direktor
36	Inles Ribnica	IHPG	redne imenske	05.10.1999	08.10.1999	proizvodnja stavbnega pohištva	1.387.190	693.595 rednih delnic na ime z nominalno 2.000 SIT	501,00	2.000			609.005 rednih delnic	Kolodvorska 22 1310 Ribnica	Tel: 01 837 71 00 Faks: 01 83 77 333	Andrej Mate - predsednik uprave
37	ŽITO INTES	IMTG	redne imenske	06.03.2000	09.03.2000	predelava žit in proizvodnja testenin	2.518.194	2.518.194 rednih delnic z nominalno 1.000 SIT	225,00	1.000			2.518.194 rednih delnic	Mejska cesta 19 2000 Maribor	Tel: 02 251 50 61 Faks: 02 251 8636	Janez Klenovec - direktor
38	Integral Jesenice	INUG	redne imenske	10.09.1999	14.09.1999	prevozi blaga in potnikov v cestnem prometu, servise dejavnosti in popravila motornih vozil	256.556	256.556 rednih delnic na ime z nominalno 1.000 SIT	480,00	1.000	55 SIT	02.07.2004	256.556 rednih delnic	Maršala Tita 67 4270 Jesenice	Tel: 04 583 33 50 Faks: 04 583 33 60	Izidor Jekovec - direktor
39	Intertrade ITA Ljubljana	INRG	redne imenske	09.10.1997	20.10.1997	zastopanje tujih firm s področja strojne opreme	695.310	69.531 rednih delnic na ime z nominalno 10.000 SIT	44.500,00	10.000	400 SIT	01.07.2004	69.531 rednih delnic	Tomšičeva 3 1000 Ljubljana	Tel: 01 425 1025 Faks: 01 425 3189	Andrež Prelesnik - direktor Danijela Knapič
40	Intara Ljubljana	INTR	redne imenske	05.01.1995	05.01.1995	borzno posredovanje	101.000	101.000 rednih delnic na ime z nominalno 1.000 SIT	3.401,80	1.000			101.000 rednih delnic	Železna 18 1000 Ljubljana	Tel: 01 473 4444 Faks: 01 473 4480	Marko Mencin - direktor Ingrid Magzar
41	Intertrade ITS Ljubljana	ITSG	redne imenske	20.04.1998	24.04.1998	informatijske in računalniške storitve	1.260.000	1.260.000 rednih delnic z nominalno 1.000 SIT	1.226,19	1.000			1.260.000 rednih delnic	Leskovškova 6 1000 Ljubljana	Tel: 01 585 5800 Faks: 01 585 5900	Andrej Bergant - direktor Gorazd Strobl
42	Jata Emona	JAMR	redne imenske	10.01.2002	15.01.2002	proizvodnja, trgovina in storitve	3.197.534	3.197.534 rednih delnic na ime z nominalno 1.000 SIT	570,00	1.000	46 SIT	28.06.2004	3.197.534 rednih delnic	Agrokombinatska 84 1000 Ljubljana	Tel: 01 528 1913 Faks: 01 528 1526	Stojan Hergouth - predsednik uprave
43	Jadran, Sežana	JASG	redne imenske	13.09.1996	23.09.1996	zunanja trgovina z neživilskim blagom	165.302	165.302 rednih delnic na ime z nominalno 1.000 SIT	650,00	1.000	70 SIT	28.05.2004	165.302 rednih delnic	Partizanska 69 6210 Sežana	Tel: 05 739 1200 Faks: 05 73 91 450	Anton Zobeč - direktor Mirjam Mesar
44	Jelen, Slovenske Konjice	JESG	redne imenske	24.11.1999	29.11.1999	prodaja gostinskih storitev ter nočitvenih zmogljivosti	67.798	67.798 rednih delnic na ime z nominalno 1.000 SIT	922,50	1.000			50.849 rednih delnic	Mestni trg 2 3210 Slovenske Konjice	Tel: 03 575 42 02 Faks: 03 759 0942	Barbara Vrečko Klančnik predsednica uprave
45	Javor, Pivka	JPIG	redne imenske	26.10.2000	13.11.2000	proizvodnja furnirja, vezanega in slojastega lesa, vlaknastih in drugih plošč	1.194.700	1.194.700 rednih delnic na ime z nominalno 1.000 SIT	500,00	1.000			1.194.700 rednih delnic	Kolodvorska 9a 6257 Pivka	Tel: 05 7210 210 Faks: 05 7210 215	Peter Tomšič - predsednik uprave
46	Juteks, Žalec	JTKG	redne imenske	29.10.1999	02.11.1999	proizvodnja talnih oblog na različnih podlagah	641.432	641.432 rednih delnic na ime z nominalno 1.000 SIT	1.670,00	1.000	600 SIT	19.04.2004	641.432 rednih delnic	Loznica 53a 3310 Žalec	Tel: 03 712 07 00 Faks: 03 712 07 55	Milivoj Dolar - direktor
47	KD holding	KDHP	prednostne participativne	12.07.2001	18.07.2001	upravljanje holding družb	13.119.576	1.373.534 rednih delnic na ime z nominalno 8.000 SIT in 266.413 prednostnih participativnih imenskih delnic z nominalno 8.000 SIT	5.810,47	8.000			266.413 prednostnih delnic	Celovška 206, 1000 Ljubljana	Tel: 01 583 07 00 Faks: 01 518 41 00	Matjaž Gantar - direktor
48	KD holding	KDHR	redne imenske	31.01.2001	05.02.2001	upravljanje holding družb	13.119.576	1.373.534 rednih delnic na ime z nominalno 8.000 SIT in 266.413 prednostnih participativnih imenskih delnic z nominalno 8.000 SIT	6.560,43	8.000			1.373.534 rednih delnic	Celovška 206 1000 Ljubljana	Tel: 01 583 07 00 Faks: 01 518 41 00	Matjaž Gantar - direktor
49	Kema Puconci	KEPG	redne imenske	14.12.1998	17.12.1998	proizvodnja specialnih gradbenih materialov in kremenčevih granulov	217.346	217.346 rednih delnic na ime z nominalno 1.000 SIT	3.500,00	1.000	115 SIT	03.08.2004	217.346 rednih delnic	Puconci 109 9201 Puconci	Tel: 02 54 59 500 Faks: 02 5459 510	Branko Drvarič - direktor Franc Franko
50	Kompas hoteli Kranjska gora	KHKG	redne imenske	24.05.1996	31.05.1996	dejavnost hotelov z restavracijo	1.627.000	162.700 rednih delnic na ime z nominalno 10.000 SIT	3.000,00	10.000			162.700 rednih delnic	Borovška 100 4280 Kranjska Gora	Tel: 04 588 1661 Faks: 04 588 1176	Tina Habjanič - direktorica Radmila Jakac
51	Klasje, Celje	KLKG	redne imenske	29.06.1999	02.07.1999	proizvodnja kruha, peciva in slaščic	820.343	820.343 rednih delnic na ime z nominalno 1.000 SIT	665,00	1.000			820.343 rednih delnic	Resljeva 16 3000 Celje	Tel: 03 426 1510 Faks: 03 426 1511	Dragica Marko - direktorica Boris Preskar Angelica Stojanovič
52	IMP Klimat	KLLG	redne imenske	23.04.2002	26.04.2002	proizvodnja hladilnih in prežabevalnih naprav	353.900	353.900 rednih delnic z nominalno 1.000 SIT	1.300,00	1.000	60 SIT	27.08.2004	353.900 rednih delnic	Vojkova 58 1000 Ljubljana	Tel: 01 300 52 00 Faks: 01 436 76 19	Janez Ražen - direktor
53	Krona holding	KRHR	redne imenske	06.05.2002	09.05.2002	dejavnost holdingov	1.287.121	1.287.121 rednih delnic z nominalno 1000 SIT	370,00	1.000			1.287.121 rednih delnic	Štefanova 13 a 1000 Ljubljana	Tel: 01 24 14 174 Fax: 01 24 14 168	Marko Vavpetič - direktor
54	KS2 NALOŽBE	KS2G	redne imenske	19.12.2003	22.12.2003	upravljanje naložb	10.911.340	10.911.340 rednih delnic z nominalno 1.000 SIT	300,00	1.000			10.911.340 rednih delnic	Dunajska 9 1000 Ljubljana	Tel: 01 300 02 30 Faks: 01 300 02 40	Igor Lah - direktor
55	LEGOLES	LEGG	redne imenske	15.12.2004	27.12.2004	stavbno mizarstvo	206.901	206.901 rednih delnic z nominalno 1.000 SIT		1.000			206.901 rednih delnic	Kidričeva 56 4220 Skofja Loka	Tel: 04 511 13 50 Faks: 04 511 13 19	Andrej Drašler - direktor
56	Liv Postojna	LIVG	redne imenske	12.11.1999	16.11.1999	proizvodnja sesalnikov za prah, plastičnih cevi in armatur, transportnih koles, hidravličnih dvigal in mešalnikov za beton	1.616.000	161.600 rednih delnic na ime z nominalno 10.000 SIT	8.500,00	10.000			161.600 rednih delnic	Industrijska cesta 2 6230 Postojna	Tel: 05 728 3700 Faks: 05 728 3719	Bojan Dolar - direktor Aleksandra Cernjač
57	Liz inženiring Ljubljana	LIZG	redne imenske	08.03.1999	11.03.1999	izvajanje svetovalnega inženiringa pri gradnji objektov	123.846	123.846 rednih delnic na ime z nominalno 1.000 SIT	650,00	1.000			123.846 rednih delnic	Vurnikova 2 1000 Ljubljana	Tel: 01 432 42 47 Faks: 01 231 92 45	Janez Štular - direktor Olga Urbanc

**F2) DELNICE - PROSTI TRG**

Izdajatelj	Trgovna koda	Vrsta delnic	Datum sprejema	Datum začetka trgovanja	Dejavnost	V sodni register vpisani in vplačani osnovni kapital (v 000 SIT)	Setava kapitala	Enotni tečaj prvega trgovalnega dne (v SIT)	Nom. vred. delnice (v SIT)	Dividenda za leto 2003	Datum brez upravičenja do dividende	Št. delnic na organiziranem trgu	Naslov izdajatelja	Telefon Faks	Direktor družbe Kontaktne osebe
58 Lip, Bled	LLBG	redne imenske	07.01.2000	12.01.2000	predelava lesa in izdelba končnih lesnih izdelkov	1.942.454	1.942.454 rednih delnic na ime z nominalno 1.000 SIT	705,00	1.000			1.942.454 rednih delnic	Rečska cesta 61A 4250 Bled	Tel: 04 57 95 000 Faks: 04 57 41 202	Alojz Burja - predsednik uprave
Lesnina Emmi, 59 Slovenska Bistrica	LSBG	redne imenske	24.04.1996	08.05.1996	predelava aluminija in lesa	714.827	714.827 rednih delnic na ime z nominalno 1.000 SIT	287,14	1.000	46 SIT	01.06.2004	684.037 rednih delnic	Kolodvorska 37a 2310 Slovenska Bistrica	Tel: 02 805 05 00 Faks: 02 805 02 30	Roman Stegne - direktor Drago Selinšek
60 MAKSIMA HOLDING	MAHR	redne imenske	28.04.2003	06.05.2003	dejavnost holdingov	6.399.850	6.399.850 rednih delnic na ime z nominalno 1.000 SIT	582,54	1.000			6.399.850 rednih delnic	Trig republika 3 1000 Ljubljana	Tel: 01 20 04 724	Milan Maršič - direktor družbe
61 Marina Portorož	MAPG	redne imenske	11.09.1996	19.09.1996	navtične in gostinske storitve	627.864	313.932 rednih delnic na ime z nominalno 2.000 SIT	6.319,65	2.000	512 SIT	25.08.2004	313.932 rednih delnic	Cesta solinarjev 8 6320 Portorož	Tel: 05 676 1200 Faks: 05 676 1510	Enes Lajo - direktor Irena Kastelic
62 Medaljoni Maribor	MEDR	redne imenske	08.10.1999	12.10.1999	upravljanje holding družb, poslovanje z lastnimi nepremičninami ter dajanje lastnih nepremičnin v najem	1.734.000	1.734.000 rednih delnic na ime z nominalno 1.000 SIT	733,39	1.000	99 SIT	13.07.2004	1.734.000 rednih delnic	Strossmayerjeva ulica 30 2000 Maribor	Tel: 02 22 94 800 Faks: 02 25 23 358	Dita Kastelic - direktorica
63 Fond invest	MHLG	redne imenske	30.01.2001	09.02.2001	upravljanje holding družb	595.241	595.241 rednih delnic na ime z nominalno 1.000 SIT	249,69	1.000			595.241 rednih delnic	Železna cesta 14 1000 Ljubljana	Tel: 01 234 01 50 Fax: 01 234 01 86	Janko Popović - predsednik uprave
64 Lesnina, Ljubljana	MILG	redne imenske	16.01.2002	25.01.2002	trgovina s pohištvo	2.906.810	76.495 rednih delnic na ime z nominalno 38.000 SIT	60.000,00	38.000	3.000 SIT	08.07.2004	76.495 rednih delnic	Cesta na Bokalce 40 Ljubljana	Tel: 01 241 21 02 Fax: 01 241 22 64	Bojan Papič - direktor
65 Mesna industrija primorske	MIPG	redne imenske	13.06.2000	19.06.2000	predelava mesa ter trgovina na debelo in drobno z živilskimi proizvodi	1.478.742	1.478.742 rednih delnic na ime z nominalno 1.000 SIT	890,00	1.000			1.478.742 rednih delnic	Panovška 1 5000 Nova Gorica	Tel: 05 330 41 00 Faks: 05 3027668	Vojteh Volk - predsednik uprave
66 Mitol Sežana	MISG	redne imenske	05.05.1997	15.05.1997	proizvodnja in prodaja lepil in sintetičnih smol	770.509	770.509 rednih delnic na ime z nominalno 1.000 SIT	2.321,81	1.000	110 SIT	02.06.2004	770.509 rednih delnic	Partizanska 78 6210 Sežana	Tel: 05 731 23 00 Faks: 05 731 23 91	Marjan Matela - direktor Kaja Zvab
67 MAKSIMA INVEST	MKIR	redne imenske	26.10.2004	26.10.2004	dejavnost holdingov	7.451.949	7.451.949 rednih delnic	504,62	1.000			7.451.949 rednih delnic	Trdinova 4 1000 Ljubljana	Tel: 01 434 10 13 Faks: 01 431 11 09	Milan Ževart - direktor
68 Melamin Kočevje	MKOG	redne imenske	13.09.1996	23.09.1996	lesna, kemična in obutvena industrija ter trgovina	349.913	349.913 rednih delnic na ime z nominalno 1.000 SIT	1.100,00	1.000			349.913 rednih delnic	Tomšičeva 9 1330 Kočevje	Tel: 01 8959 300 Faks: 01 895 0334	Srečko Štefanič - direktor Tomo Jarni
69 MKT PRINT, Ljubljana	MKTG	redne imenske	07.10.1999	11.10.1999	tiskarstvo in z njim povezane storitve, založništvo in trgovina	1.039.540	103.954 rednih delnic na ime z nominalno 10.000 SIT	3.210,00	10.000			103.954 rednih delnic	Dunajska 123 1000 Ljubljana	Tel: 01 53 41 675 Faks: 01 53 41 689	Franc Predan - direktor
70 Modra linija holding	MLHR	redne imenske	15.11.2002	20.11.2002	finančno posredništvo	1.883.303	1.883.303 rednih delnic na ime z nominalno 1.000 SIT	421,11	1.000			1.882.991 rednih delnic	Pristaniška ulica 12 6000 Koper	Tel: 05 66 33 150 Faks: 05 66 33 120	Žarko Ždralič - direktor
71 Medvešek Pušnik Ljubljana	MPLR	redne imenske	01.12.1997	12.12.1997	upravljanje s finančnim premoženjem strank, trgovanje in posredovanje	160.000	80.000 rednih delnic na ime z nominalno 2.000 SIT	3.000,00	2.000			80.000 rednih delnic	Ulica Gradnikove brigade 11 1000 Ljubljana	Tel: 01 541 4078 Faks: 01 721 7107	Bogdan Pušnik - generalni direktor
72 Mercata	MROR	redne imenske	27.07.2004	27.07.2004	dejavnost holdingov	2.891.874	2.891.874 rednih delnic na ime z nominalno 1.000 SIT	390,00	1.000			2.891.874 rednih delnic	Železna cest a18 1000 Ljubljana	Tel: 01 473 44 37 Faks: 01 473 44 80	Vinko Berginc - direktor
73 M1	MR1R	redne imenske	04.08.2004	04.08.2004	dejavnost holdingov	2.681.638	2.681.638 rednih delnic na ime z nominalno 1.000 SIT	400,00	1.000			2.681.638 rednih delnic	Kotnikova ulica 25 1000 Ljubljana	Tel: 01 473 44 37	Rolando Krajnik - direktor
74 Metaika trgovina	MTGG	redne imenske	28.06.2004	02.07.2004	trgovina na drobno v nespecializiranih prodajalnah	1.152.048	1.152.048 rednih delnic na ime z nominalno 1.000 SIT	100,00	1.000			1.152.048 rednih delnic	Dalmatinova 2 1000 Ljubljana	Tel: 01 239 61 00 Faks: 01 239 61 03	Marijan Ostroško - direktor
75 Nama Ljubljana	NALN	redne imenske	30.04.2004	30.04.2004	trgovina na drobno in oddajanje poslovnih prostorov	953.752	953.752 rednih delnic na ime z nominalno 1.000 SIT	1.200,00	1.000			953.752 rednih delnic	Tomšičeva 1 1000 Ljubljana	Tel: 01 426 8300 Faks: 01 253 4642	Bernarda Trebušak - generalna direktorica
76 NFD HOLDING	NF2R	redne imenske	09.12.2003	10.12.2003	drugo finančno posredništvo	31.859.997	31.859.997 rednih delnic	664,28	1.000			31.859.997 rednih delnic	Trdinova 4 1000 Ljubljana	Tel: 01 434 10 00 Faks: 01 431 11 09	Zoran Bošković - direktor
77 Niko Železniki	NKPG	redne imenske	14.09.1999	17.09.1999	izdelava pisarniškega pribora, industrijskih sponk, elektromagnetov ter drugih kovinskih mehanizmov	358.750	35.875 rednih delnic na ime z nominalno 10.000 SIT	20.000,00	10.000	950 SIT	29.07.2004	35.875 rednih delnic	Otoki 16 4228 Železniki	Tel: 04 51 17 700 Faks: 04 51 17 712	Valentina Nastran - direktor
78 Hoteli Palace Portorož	PALG	redne imenske	25.09.1997	07.10.1997	gostinske in hotelske storitve v hotelih, termah in gostinskih lokalih	2.346.102	2.346.102 rednih delnic na ime z nominalno 1.000 SIT	1.293,64	1.000			2.346.102 rednih delnic	Obala 43 6320 Portorož	Tel: 05 696 90 00 Faks: 05 674 7188	mag. Edvard Lesnik - generalni direktor Rafko Medved
79 POM INVEST	POIR	redne imenske	16.10.2001	19.10.2001	dejavnost holdingov	2.240.666	2.241.983 rednih delnic na ime z nominalno 1.000 SIT	500,00	1.000			2.241.983	Cankarjeva ulica 6 2000 Maribor	Tel: 02 53 51 800 Fax: 02 53 51 802	Ivan Vizjak - direktor Slavko Rogan - pomožni direktorja za naložbe in razvoj
80 Plama-pur Podgrad	POPG	redne imenske	01.12.1999	06.12.1999	proizvodnja in predelava poliuretanskih pen	686.798	686.798 rednih delnic na ime z nominalno 1.000 SIT	2.806,20	1.000	70 SIT	04.06.2004	686.798 rednih delnic	Podgrad 17 6244 Podgrad	Tel: 05 71 49 100 Faks: 05 71 49 299	Radoš Gregorčič - predsednik uprave
81 POM-NALOŽBE	PIPG	redne imenske	13.05.2004	13.05.2004	dejavnost holdingov	2.296.500	2.296.500 rednih delnic na ime z nominalno 1.000 SIT	355,48	1.000			2.296.500 rednih delnic	Slovenska 41 9000 Murska Sobota	Tel: 02 53 51 800 Faks: 02 53 21 899	Ivan Vizjak - direktor
82 Zdravilišče Rogaška	RGPG	prednostne	04.02.1999	11.02.1999	upravljanje holding družb	1.021.898	ime z nominalno 1.000 SIT in 30.000 prednostnih delnic na ime z nominalno vrednostjo 2.000 SIT	1.490,00	2.000			27.850 prednostnih delnic	Zdraviliški trg 14 3250 Rogaška Slatina	Tel: 03 81 82 640 Faks: 03 81 82 649	Milena Jelen - predsednica uprave Dragica Herček
83 Zdravilišče Rogaška	RGS	redne imenske	04.02.1999	11.02.1999	upravljanje holding družb	1.021.898	961.898 navadnih delnic na ime z nominalno 1.000 SIT in 30.000 prednostnih delnic na ime z nominalno vrednostjo 2.000 SIT	404,12	1.000			898.110 rednih imenskih delnic	Zdraviliški trg 14 3250 Rogaška Slatina	Tel: 03 81 82 640 Faks: 03 81 82 649	Milena Jelen - predsednica uprave Dragica Herček
84 Rekreacijsko turistični center Kravec	RKRK	redne imenske	07.10.1997	17.10.1997	prevoz potnikov, blaga in različnih tovorov z žičnicami	2.311.468	1.155.724 rednih delnic na ime z nominalno 2.000 SIT	4.300,00	2.000			1.155.724 rednih delnic na ime	Grad 76 4207 Ceršje na Gorenjskem	Tel: 04 252 59 30 Faks: 04 252 59 31	Jasto Marčon - direktor Marta Bergant
85 Saturnus Embalaža Ljubljana	SELR	redne imenske	21.10.1997	03.11.1997	proizvodnja embalaže iz lahkih kovin za prehrambeno in kemično industrijo	672.512	84.064 rednih imenskih delnic z nominalno 3.000 SIT	8.000,00	8.000			84.064 rednih imenskih delnic	Agrokombinatna 61 1000 Ljubljana	Tel: 01 520 53 00 Faks: 01 520 5356	Zlata Hribar - vodja računovodske službe

**F2) DELNICE - PROSTI TRG**

Izdajatelj	Trgovalna koda	Vrsta delnic	Datum sprejema	Datum začetka trgovanja	Dejavnost	V sodni register vpisani in vplačani osnovni kapital (v 000 SIT)	Setava kapitala	Enotni tečaj prvega trgovalega dne (v SIT)	Nom. vred. delnice (v SIT)	Dividenda za leto 2003	Datum brez upravičenja do dividende	Št. delnic na organiziranem trgu	Naslov izdajatelja	Telefon Faks	Direktor družbe Kontaktne osebe	
86	Sijaj Hrastrnik	SIHG	redne imenske	04.10.1999	07.10.1999	proizvodnja dekorativne razsvetljave in dekorativnih kovinskih izdelkov	268.800	26.880 rednih imenskih delnic z nominalno 10.000 SIT	2.500,00	10.000		26.880 rednih imenskih delnic	Pot Viška Pavlača 9 1430 Hrastrnik	Tel: 03 564 4108 Faks: 03 56 42 533	Matjaž Kovačič - direktor	
87	Svilanit Kamnik	SKAG	redne imenske	03.04.1997	14.04.1997	proizvodnja bombažnih in svilenih tkanin	820.814	410.407 rednih imenskih delnic z nominalno 2.000 SIT	515,00	2.000		408.487 rednih imenskih delnic	Kovinarska 4 1240 Kamnik	Tel: 01 831 1711 Faks: 01 831 1603	Stojan Žibert - direktor Barbara Rems Alenka Cas	
88	KD Group	SKDR	redne imenske	12.12.2000	21.12.2000	upravljanje holding družb	198.352	186.436 rednih imenskih delnic po 2.000 SIT	10.000,00	2.000		186.436 rednih imenskih delnic	Celovška 206 1000 Ljubljana	Tel: 01 583 07 00 Faks: 01 519 32 24 01 518 41 00	Matjaž Ganjar - predsednik uprave Mojca Ribič	
89	Slovenjajales Ljubljana	SLLG	redne imenske	24.04.1996	08.05.1996	posredovanje blaga in storitev v mednarodni trgovini, maloprodaja in veleprodaja	2.736.040	273.604 rednih imenskih delnic po 10.000 SIT	2.442,95	10.000	400 SIT	02.07.2004	273.604 rednih imenskih delnic	Dunajska cesta 22 1000 Ljubljana	Tel: 01 232 2469 Faks: 01 431 4145	Alojz Sajpovec - direktor Djordja Kobal
90	HRAM HOLDING	ST1R	redne imenske	26.01.2004	27.01.2004	dejavnost holdingov	4.346.667	4.346.667 rednih delnic	354,19	1.000		4.346.667 rednih delnic	Celovška 206 1000 Ljubljana	Faks: 01 306 55 70	Metod Logar - direktor	
91	Tekstina, Ajdovščina	TEAG	redne imenske	31.01.1997	12.02.1997	proizvodnja preje, tkanje in oplemenitenje tekstilij ter izdelava konfekcije	1.503.057	1.503.057 rednih imenskih delnic po 1.000 SIT	300,00	1.000		1.503.057 rednih delnic	Tovarniška 15 5270 Ajdovščina	Tel: 05 369 2000 Faks: 05 369 2203	Simeon Špruk - direktor Ivica Koren - vodja fin.oddelka	
92	Triglav, finančna družba	TFDR	redne imenske	03.03.2003	04.03.2003	dejavnost holdingov	6.356.989	6.356.989 rednih imenskih delnic po 1.000 SIT	662,04	1.000		6.356.989 rednih imenskih delnic	Slovenska 54 1000 Ljubljana	Tel: 01 300 73 00 Faks: 01 300 73 50	Peter Velkavrh - predsednik uprave Mira Koporič Veljič - članica uprave	
93	Košaki TMI Maribor	TKMG	redne imenske	07.10.1999	11.10.1999	predelava mesa in proizvodnja mesnih izdelkov	432.360	43.236 rednih delnic na ime z nominalno 10.000 SIT	4.000,00	10.000		43.236 rednih delnic	Oreško nabrežje 1 2000 Maribor	Tel: 02 23 52 200 Faks: 02 23 52 251	Franc Šuman - direktor Janko Velkavrh - generalni direktor Marjan Mikar	
94	Tosama Domžale	TODG	redne imenske	05.09.1996	13.09.1996	proizvodnja preje, tekstilij, higienskih in toaletnih potrebščin	2.956.700	295.670 rednih delnic z nominalno 10.000 SIT	3.896,43	10.000		295.670 rednih imenskih delnic	Vir, Saranovičeva 35 1230 Domžale	Tel: 01 721 4611 Faks: 01 721 4660		
95	TRDNJAVA HOLDING	TR0R	redne imenske	30.03.2004	31.03.2004	dejavnost holdingov	2.593.123	2.593.123 rednih delnic	400,00 SIT	1.000		2.593.123 rednih imenskih delnic	Trdinova 4 1000 Ljubljana	Tel: 01 43 41 000 Faks: 01 43 11 109	Milan Ževart - direktor	
96	TRDNJAVA I HOLDING	TR1R	redne imenske	30.03.2004	31.03.2004	dejavnost holdingov	891.750	891.750 rednih delnic	370,30 SIT	1.000		891.750 rednih imenskih delnic	Trdinova 4 1000 Ljubljana	Tel: 01 43 41 000 Faks: 01 43 11 109	Milan Ževart - direktor	
97	TRIGLAV NALOŽBE	TRSG	redne imenske	06.04.2004	07.04.2004	dejavnost holdingov	131.823.661	13.182.366 rednih delnic	397,45 SIT	1.000		13.182.366 rednih imenskih delnic	Slovenska 54 1000 Ljubljana	Tel: 01 300 73 00 Faks: 01 300 73 50	Miran Šubič - direktor Jurij Dogša - generalni direktor Branka Sok	
98	Tovarna sladkorja Ormož	TSOR	redne imenske	04.04.1996	12.04.1996	proizvodnja sladkorja in storitve za rastlinsko pridelavo	4.971.630	497.163 rednih imenskih delnic po 10.000 SIT	12.000,00	10.000	1.268 SIT	28.06.2004	497.163 rednih imenskih delnic	Opekarniška cesta 4 2270 Ormož	Tel: 02 741 0300 Faks: 02 740 1291	
99	Tub swaty Maribor	TUBG	redne imenske	12.11.1997	30.12.1997	proizvodnja in prodaja umetnih brusov	1.155.760	288.940 navadnih delnic z nominalno 4.000 SIT	2.500,00	4.000	600 SIT	30.06.2004	288.940 rednih imenskih delnic	Titova cesta 60 2000 Maribor	Tel: 02 332 5305 02 335 1614	Branko Bezjak - direktor Danica Rihčič
100	Upimo group Ljubljana	UPGR	redne imenske	30.06.1997	09.07.1997	svetovalne storitve pri prodaji in marketingu in finančni inženiring	215.000	215.000 navadnih delnic z nominalno vrednostjo 1.000 SIT	1.001,00	1.000		215.000 rednih delnic	Kongresni trg 13 1000 Ljubljana	Tel: 01 426 4292 Faks: 01 251 4388	Bernarda Tomac - direktorica Dragan Todorovič	
101	Unit-as nepremičnine Ljubljana	USAR	redne imenske	14.02.2003	20.02.2003	trgovanje z lastnimi nepremičninami	173.377	173.377 rednih delnic z nominalno 1.000 SIT	1.522,00	1.000		173.377 rednih imenskih delnic	Šmartinska 152 1000 Ljubljana	Tel: 01 500 72 00 Faks: 01 507 26 54	Franc Gazvoda - direktor Izidor Bajec - predsednik uprave Marja Kelenc	
102	Unitas Armature, Ljubljana	USLG	redne imenske	20.11.1998	26.11.1998	proizvodnja sanitarnih, vodovodnih in plinskih armatur	173.377	173.377 rednih delnic z nominalno 1.000 SIT	1.000,00	1.000		173.377 rednih imenskih delnic	Celovška 224 1000 Ljubljana	Tel: 01 519 8141 Faks: 01 507 2654		
103	VIPA HOLDING	VHDR	redne imenske	29.10.2003	05.11.2003	drugo finančno posredništvo	7.338.866	7.347.565 rednih delnic na ime z nominalno 1.000 SIT	805,00	1.000		7.347.565 rednih delnic	Kidričeva ulica 19 5000 Nova Gorica	Tel: 05 33 85 000 Faks: 05 30 29 806	Lucijan Čermelj - predsednik uprave	
104	Hidrotehnik Ljubljana	VHLG	redne imenske	30.06.1999	05.07.1999	varstvo pred vodno škodo ter nizke gradnje	384.472	384.472 rednih delnic na ime z nominalno 1.000 SIT	650,00	1.000		384.472 rednih delnic	Slovenčeva 57 1000 Ljubljana	Tel: 01 568 4420 Faks: 01 53 41 513	Andrej Bukovec - direktor	
105	VIZIJA HOLDING	VIHR	redne imenske	13.03.2003	17.03.2003	dejavnost holdingov	2.282.426	2.282.426 rednih imenskih delnic z nominalno 1.000 SIT	650,00	1.000		2.277.503 rednih imenskih delnic	Dunajska cesta 156 1000 Ljubljana	Tel: 01 568 82 25 Faks: 01 568 81 41	Dari Južna - direktor	
106	Velana tovarna zavos Ljubljana	VLJG	redne imenske	18.12.2002	23.12.2002	proizvodnja tekstilnih izdelkov, razen oblačil	1.409.645	1.409.645 navadnih delnic na ime z nominalno vrednostjo 1.000 SIT	331,00	1.000		1.409.645 rednih imenskih delnic	Šmartinska 52 1000 Ljubljana	Tel: 01 540 44 93 Faks: 01 540 44 90	Andrej Lasič - direktor	
107	VIZIJA HOLDING ENA	VZPG	redne imenske	02.02.2004	03.02.2004	dejavnost holdingov	2.129.725	2.129.725 rednih delnic	550,00	100		2.129.725 rednih imenskih delnic	Dunajska 156 1000 Ljubljana	Tel: 01 56 87 211 Faks: 01 56 88 141	Anton Škrij - direktor	
108	Terme Dobna	ZDDG	redne imenske	30.06.1999	05.07.1999	medicinska dejavnost ter turistične, hotelske in gostinske usluge	692.542	692.542 rednih imenskih delnic po 1.000 SIT	550,00	1.000		682.010 rednih delnic	Dobna 50 3204 Dobna	Tel: 03 780 8000 Faks: 03 577 8330	Janez Mikar - direktor Duško Preseskar Erik Heiligstein	
109	ZLATA MONETA II	ZM2R	redne imenske	12.11.2003	13.11.2003	drugo finančno posredništvo	8.232.861	8.232.861 navadnih delnic na ime z nominalno vrednostjo 1.000 SIT	509,60	1.000		8.232.861 rednih imenskih delnic	Svetozarevska 12 2000 Maribor	Tel: 02 252 08 33 Faks: 02 252 08 31	Peter Zorič - direktor	
110	Železarna Ravne - Monter Dravograd	ZMDG	redne imenske	17.09.1999	21.09.1999	proizvodnja kovinskih konstrukcij in njihovih delov	336.225	336.225 rednih delnic z nominalno 1.000 SIT	1.210,18	1.000	70 SIT	05.07.2004	336.225 rednih delnic	Oškaj vvh 177 2373 Sentjanž pri Dravogradu	Tel: 02 878 5010 Faks: 02 87 86 710	Bogdan Kadiš - direktor
111	ZVON DVA HOLDING	ZV2R	redne imenske	24.02.2004	25.02.2004	dejavnost holdingov	14.120.934	14.120.934 rednih delnic	618,75	1.000		14.120.934 rednih delnic	Slovenska 17 2000 Maribor	Tel: 02 229 06 00 Faks: 02 229 06 21	Franc Ješovnik - predsednik uprave	
112	ZVON ENA HOLDING	ZVHR	redne imenske	24.10.2003	30.10.2003	dejavnost holdingov	11.523.260	11.523.260 rednih delnic na ime z nominalno 1.000 SIT	1.580,62	1.000	52,5 SIT	30.08.2004	11.520.720 rednih delnic	Slovenska ulica 17 2000 Maribor	Tel: 02 22 90 600 Faks: 02 22 90 621	Simon Zdošek - predsednik uprave

**F3) OBVEZNICE - BORZNA KOTACIJA**

Izdajatelj	Trgovalna koda	Datum sprejema	Datum začetka trgovanja	Dejavnost	V sodni register vpisani in vplačani osn.kapital (v 000 SIT)	Zavarovanje terjatov	Namen izdaje obveznice	Nom. vred. izdaje na borzi	Apoenska sestava	Število izdanih obveznic po apoenih	Št. izdan. vred. papirjev	Letna obr. mera	Začetek obrest. in rok zapadlosti	Način odplačevanja	Datum izplač. kuponov	Naslov izdajatelja	Telefon Faks	Direktor Kontaktna oseba
1 Abanka Vipja Ljubljana	AB03	25.05.1999	14.06.1999	banka	4.800.000	izdajatelj jamči z vsem svojim premoženjem	povečanje jamstvenega kapitala in uresničevanje dolgoročnih poslovnih smernic banke	7 mio EUR	100 EUR	70.000	70.000	5%	1.11.1998 1.11.2005 7 let	obresti polletno, glavnica ob zapadlosti	1.5.11.1.	Slovenska c. 58 1517 Ljubljana	Tel: 01 471 81 88 Faks: 01 23 02 430	Aljoša Tomaž - generalni direktor Marija Pogačar
2 Abanka Vipja Ljubljana	AB04	14.12.2000	27.12.2000	banka	4.800.000	izdajatelj jamči z vsem svojim premoženjem	povečanje jamstvenega kapitala banke	10 mio EUR	100 EUR	100.000	100.000	6,25%	1.6.2000 1.6.2007 6,5 let	obresti polletno, glavnica ob zapadlosti	1.12.1.6.	Slovenska c. 58 1517 Ljubljana	Tel: 01 471 81 88 Faks: 01 23 02 430	Aljoša Tomaž - generalni direktor Marija Pogačar
3 Abanka Vipja Ljubljana	AB05	17.09.2001	26.09.2001	banka	4.800.000	izdajatelj jamči z vsem svojim premoženjem	povečanje jamstvenega kapitala banke	10 mio EUR	100 EUR	100.000	100.000	6,00%	15.4.2001 15.4.2006 5 let	obresti polletno, glavnica ob zapadlosti	15.4.15.10.	Slovenska c. 58 1517 Ljubljana	Tel: 01 471 81 88 Faks: 01 23 02 430	Aljoša Tomaž - generalni direktor Marija Pogačar
4 Abanka Vipja Ljubljana	AB06	14.11.2002	25.11.2002	banka	4.800.000	izdajatelj jamči z vsem svojim premoženjem	povečanje jamstvenega kapitala banke	13,5 mio EUR	100 EUR	135.000	135.000	5,9%	15.5.2002 15.5.2009 7 let	obresti polletno, glavnica ob zapadlosti	15.5.15.11.	Slovenska c. 58 1517 Ljubljana	Tel: 01 471 81 88 Faks: 01 23 02 430	Aljoša Tomaž - generalni direktor Marija Pogačar
5 Abanka Vipja Ljubljana	AB07	17.10.2003	30.10.2003	banka	4.800.000	izdajatelj jamči z vsem svojim premoženjem	povečanje jamstvenega kapitala banke	17,3 mio EUR	100 EUR	173.000	173.000	5,3%	21.5.2003 21.5.2010 7 let	obresti polletno, glavnica ob zapadlosti	21.5.21.11.	Slovenska c. 58 1517 Ljubljana	Tel: 01 471 81 88 Faks: 01 23 02 430	Aljoša Tomaž - generalni direktor Marija Pogačar
6 Banka Celje	BCE4	25.01.2001	09.02.2001	banka	3.376.984	jamči banka neomejeno z vsem svojim premoženjem	obveznice so bile izdane v zaprti izdaji	10 mio EUR	100 EUR	100.000	100.000	6%	15.4.2000 15.4.2006 6 let	obresti in glavnica polletno, 2-letni moratorij na izplačilo glavnice	15.4.15.10.	Vodnikova 2 3000 Celje	Tel: 03 422 10 34 Faks: 03 422 11 85	Niko Kač - predsednik uprave Davorin Leskovar Simona Cilenšek
7 Banka Celje	BCE5	14.12.2001	19.12.2001	banka	3.376.984	jamči banka neomejeno z vsem svojim premoženjem	obveznice so bile izdane v zaprti izdaji	10 mio EUR	100 EUR	100.000	100.000	6%	15.03.2001 15.03.2007 6 let	obresti polletno, glavnica ob zapadlosti	15.9.15.3.	Vodnikova 2 3000 Celje	Tel: 03 422 10 34 Faks: 03 422 11 86	Niko Kač - predsednik uprave Davorin Leskovar Simona Cilenšek
8 Banka Celje	BCE6A	20.09.2002	30.09.2002	banka	3.376.984	jamči banka neomejeno z vsem svojim premoženjem	obveznice so bile izdane v zaprti izdaji	10 mio EUR	100 EUR	100.000	100.000	5,6%	15.02.2002 15.02.2008 6 let	obresti letno, glavnica ob zapadlosti	15.2.15.2.	Vodnikova 2 3000 Celje	Tel: 03 422 10 34 Faks: 03 422 11 87	Niko Kač - predsednik uprave Davorin Leskovar Simona Cilenšek
9 Banka Celje	BCE7	03.11.2003	17.11.2003	banka	3.376.984	jamči banka neomejeno z vsem svojim premoženjem	obveznice so bile izdane v zaprti izdaji	10 mio EUR	100 EUR	100.000	100.000	5,15%	1.4.2003 1.4.2010 7 let	obresti letno, glavnica ob zapadlosti	1.4.1.4.	Vodnikova 2 3000 Celje	Tel: 03 422 10 34 Faks: 03 422 11 89	Niko Kač - predsednik uprave Davorin Leskovar Simona Cilenšek
10 Banka Celje	BCE8	11.10.2004	26.10.2004	banka	3.376.984	jamči banka neomejeno z vsem svojim premoženjem	obveznice so bile izdane v zaprti izdaji	12,5 mio EUR	100 EUR	125.000	125.000	4,9%	15.2.2004 15.2.2011 7 let	obresti letno, glavnica ob zapadlosti	15.2.15.2.	Vodnikova 2 3000 Celje	Tel: 03 422 10 34 Faks: 03 422 11 89	Niko Kač - predsednik uprave Davorin Leskovar Simona Cilenšek
11 Banka Vipja Nova Gorica	VIP3E	29.10.1996	13.11.1996	banka	4.800.000	jamči Abanka Vipja s svojim celotnim kapitalom	dokapitalizacija in uresničevanje dolgoročnih poslovnih smernic razvoja banke	2.556.459,41 EUR	255,65 EUR	10.000	10.000	7,5%	16.8.1996 16.8.2006 10 let	obresti in glavnica polletno, 2 letni moratorij na glavnico	16.2.16.8.	Slovenska c. 58 1517 Ljubljana	Tel: 01 471 81 88 Faks: 01 23 02 430	Aljoša Tomaž - generalni direktor Marija Pogačar
12 Banka Vipja Nova Gorica	VIP4E	19.11.1997	03.12.1997	banka	4.800.000	jamči Abanka Vipja s svojim celotnim kapitalom	povečanje jamstvenega kapitala in uresničevanje dolgoročnih poslovnih smernic razvoja banke	2.045.167,52 EUR	255,65 EUR	8.000	8.000	7%	1.8.1997 1.8.2007 10 let	obresti in glavnica polletno, 2 letni moratorij na glavnico	1.2.1.8.	Slovenska c. 58 1517 Ljubljana	Tel: 01 471 81 88 Faks: 01 23 02 430	Aljoša Tomaž - generalni direktor Marija Pogačar
13 Banka Vipja Nova Gorica	VIP5	17.12.1998	24.12.1998	banka	4.800.000	jamči Abanka Vipja s svojim celotnim kapitalom	povečanje jamstvenega kapitala in uresničevanje dolgoročnih poslovnih smernic razvoja banke	2 mio EUR	200 EUR	10.000	10.000	6%	15.7.1998 15.7.2008 10 let	obresti in glavnica polletno, 2 letni moratorij na glavnico	15.1.15.7.	Slovenska c. 58 1517 Ljubljana	Tel: 01 471 81 88 Faks: 01 23 02 430	Aljoša Tomaž - generalni direktor Marija Pogačar

**F3) OBVEZNICE - BORZNA KOTACIJA**

Izdajatelj	Trgovalna koda	Datum sprejema	Datum začetka trgovanja	Dejavnost	V sodni register vpisani in vplačani osn.kapital (v 000 SIT)	Zavarovanje terjatav	Namen izdaje obveznice	Nom. vred. izdaje na borzi	Apoensa sestava	Število izdanih obveznic po apoenih	Št. izdan. vred. papirjev	Letna obr. mera	Začetek obrest. in rok zapadlosti	Način odplačevanja	Datum izplač. kuponov	Naslov izdajatelja	Telefon Faks	Direktor Kontaktna oseba
Banka Vipra Nova Gorica	VIP6	24.02.2000	06.03.2000	banka	4.800.000	jamči Abanka Vipra s svojim celotnim kapitalom	povečanje jamstvenega kapitala in uresničevanje dolgoročnih poslovnih smeric razvoja banke	2 mio EUR	200 EUR	10.000	10.000	5,5%	9.9.1999 9.9.2009 10 let	obresti in glavnica polletno, 2 in pol letni moratorij na glavnico	9.3. 9.9.	Slovenska c. 58 1517 Ljubljana	Tel: 01 471 81 88 Faks: 01 23 02 430	Aljoša Tomaž - generalni direktor Marija Pogačar
Banka Vipra Nova Gorica	VIP7	09.07.2001	19.07.2001	banka	4.800.000	jamči Abanka Vipra s svojim celotnim kapitalom	pridobitev dolgoročnih virov za uresničevanje naložbene politike banke	2 mio EUR	200 EUR	10.000	10.000	6,2%	18.12.2000 18.12.2010 10 let	obresti in glavnica polletno, 2 in pol letni moratorij na glavnico	18.6. 18.12.	Slovenska c. 58 1517 Ljubljana	Tel: 01 471 81 88 Faks: 01 23 02 430	Aljoša Tomaž - generalni direktor Marija Pogačar
Blagovno trgovinski center BTC Ljubljana	BTC1E	29.01.1997	24.02.1997	izposoja poslovnih prostorov in skladišč	2.000.000	terjatve so zavarovane s hipoteko, ki se vpiše na ime fiduciarja SKB banka d.d., Lj in jo le-ta uresničuje za račun vsakokratnih imetnikov obveznic	hipotekarne obveznice so bile izdane zaradi znižanja osnovnega kapitala družbe	17.383.924,96 EUR	51.13 EUR	340.000	340.000	10,5%	1.1.1996 31.12.2007 12 let	obresti in glavnica polletno, 5-letni moratorij na odplačilo glavnice	1.1. 1.7.	Šmartinska 152 1000 Ljubljana	Tel: 01 585 11 00 Faks: 01 585 14 73	Jože Mermal - generalni direktor Andrej Repina
Blagovno trgovinski center BTC Ljubljana	BTC2	29.05.2003	06.06.2003	izposoja poslovnih prostorov in skladišč	2.000.000	izdajatelj je terjatve zavaroval z vključbo zastavne pravice na svojih nepremičninah in zagotavlja, da bo tržna vrednost zastavljene nepremičnega premoženja v vsakem trenutku presegala neodplačan znesek glavnice za vsaj 40%	za financiranje razvojnih programov, z namenom neugodnih dolgoročnih in kratkoročnih posojil z novim virom pridobiti časovno ugodnejšo preazopreditev denarnega toka ter dolgoročni vr za financiranje investicijskih projektov	40 mio EUR	100 EUR	400.000	400.000	7%	1.8.2001 1.8.2011 10 let	obresti in glavnica polletno, 3 letni moratorij na odplačilo glavnice	1.2. 1.8.	Šmartinska 152 1000 Ljubljana	Tel: 01 585 11 00 Faks: 01 585 14 73	Jože Mermal - generalni direktor Andrej Repina
Hoteli Bernardin Portorož	HTB1E	21.08.1999	28.06.1999	dejavnost hotelov z restavracijo	7.858.636	izdajatelj jamči z vsem svojim premoženjem neomejeno	z namenom pridobive sredstev za nove investicije, ki so potrebne za nadaljni razvoj dejavnosti izdajatelja ter za vračilo posojila Slovenski razvojni družbi	10.225.837,62 EUR	511,29 EUR	20.000	20.000	8,5%	1.2.1999 1.2.2009 10 let	obresti in glavnica letno, 3 letni moratorij na izplačilo glavnice	1.2.	Obala 2 6320 Portorož	Tel: 05 695 52 01 Faks: 05 67 46 229	Čedomil Vojnič - generalni direktor Radovan Mikuletič Romana Rebolj
NFD Investicijsko svetovanje Ljubljana	NI01	30.11.1999	21.12.1999	investicijsko svetovanje	10.000	vpis zastavne pravice in pogodbeno prepoved razpolaganja na 16.000 apoenih obveznic RS06 in s subsidiarnim poroštvom Abanke	izdane v okviru projekta listinjenja dolgoročne terjatve Abanke d.d. (obveznic RS06), banka bo pridobljena sredstva uporabila za dolgoročne naložbe v razvoj komitentov banke s področja gospodarstva, povečanje razpršenosti naložb in njihove donosnosti	2.171,84 mio SIT	135.740 SIT	16.000	16.000	5,5%	15.2.1999 15.2.2006 7 let	obresti polletno, revalorizirana vrednost glavnice ob zapadlosti	15.2. 15.8.	Trdinova 4 1000 Ljubljana	Tel: 01 43 41 003 Faks: 01 43 11 109	Božijan Herič Metka Kandrič - direktorica
Nova kreditna banka Maribor	KBM2	30.10.2000	14.11.2000	banka	5.600.000	izdajatelj jamči z vsem svojim premoženjem	pridobitev virov za uresničevanje naložbene politike banke	9 mio EUR	500 EUR	18.000	18.000	5,9%	17.1.2000 17.1.2006 6 let	obresti polletno, glavnica ob zapadlosti	17.1. 17.7.	Vita Kraigherja 4 2000 Maribor	Tel: 02 229 23 54 Faks: 02 25 27 576	Črtomir Mesarič - predsednik uprave Igor Muhič
Nova kreditna banka Maribor	KBM3	29.10.2001	14.11.2001	banka	5.600.000	izdajatelj jamči z vsem svojim premoženjem	obveznice so bile izdane v zaprti izdaji	2.000 mio SIT	100.000 SIT	20.000	20.000	5,8% +TOM	1.4.2001 2.10.2006 5 let	obresti letno (zadnje obd. je polletno), glavnica ob zapadlosti	1.4., zadnji 2.10.	Vita Kraigherja 4 2000 Maribor	Tel: 02 229 23 54 Faks: 02 25 27 576	Črtomir Mesarič - predsednik uprave Igor Muhič
Nova kreditna banka Maribor	KBM4	29.10.2001	14.11.2001	banka	5.600.000	izdajatelj jamči z vsem svojim premoženjem	obveznice so bile izdane v zaprti izdaji	9 mio EUR	500 EUR	18.000	18.000	6%	1.4.2001 2.10.2006 5 let	obresti letno (zadnje obd. je polletno), glavnica ob zapadlosti	1.4., zadnji 2.10.	Vita Kraigherja 4 2000 Maribor	Tel: 02 229 23 54 Faks: 02 25 27 576	Črtomir Mesarič - predsednik uprave Igor Muhič
Nova kreditna banka Maribor	KBM5	11.10.2004	26.10.2004	banka	5.600.000	izdajatelj jamči z vsem svojim premoženjem	obveznice so bile izdane v zaprti izdaji	6.000 mio SIT	100.000 SIT	600.000	600.000	5,3%	15.3.2004 15.3.2009 5 let	obresti letno, glavnica ob zapadlosti	15.3.	Vita Kraigherja 4 2000 Maribor	Tel: 02 229 23 54 Faks: 02 25 27 576	Črtomir Mesarič - predsednik uprave Igor Muhič
Nova kreditna banka Maribor	KBM6	11.10.2004	26.10.2004	banka	5.600.000	izdajatelj jamči z vsem svojim premoženjem	obveznice so bile izdane v zaprti izdaji	5.000 mio SIT	100.000 SIT	500.000	500.000	4,5%	21.6.2004 21.6.2007 3 leta	obresti letno, glavnica ob zapadlosti	21.6.	Vita Kraigherja 4 2000 Maribor	Tel: 02 229 23 54 Faks: 02 25 27 576	Črtomir Mesarič - predsednik uprave Igor Muhič
Nova Ljubljanska banka	NLB5	17.09.2001	27.09.2001	banka	15.364.030	jamči izdajatelj z vsem svojim premoženjem	pridobitev dolgoročnih sredstev in izboljšanje rokove in valutne strukture bilance	12 mio EUR	1.000 EUR	12.000	12.000	5,80%	1.12.2000 1.12.2005 5 let	obresti polletno, glavnica ob zapadlosti	1.6. 1.12.	Trg republike 2 1520 Ljubljana	Tel: 01 47 62 868 Faks: 01 251 80 54	Marjan Kramar - predsednik uprave Marko Jernejčič Ana Kastelic
Nova Ljubljanska banka	NLB9	10.06.2003	18.06.2003	banka	15.364.030	jamči izdajatelj z vsem svojim premoženjem	izboljšanje rokove strukture bilance ter pridobitev dodatnih dolgoročnih virov sredstev	10.847,4 mio SIT	100.000 SIT	108.474	108.474	8,5%	20.11.2002 20.11.2006 4 leta	obresti letno, glavnica ob zapadlosti	20.11.	Trg republike 2 1520 Ljubljana	Tel: 01 47 62 868 Faks: 01 251 80 54	Marjan Kramar - predsednik uprave Marko Jernejčič Ana Kastelic
Nova Ljubljanska banka	NLB10	10.06.2003	18.06.2003	banka	15.364.030	jamči izdajatelj z vsem svojim premoženjem	pridobitev dolgoročnih sredstev in izboljšanje rokove in valutne strukture bilance	10.824,3 mio SIT	100.000 SIT	108.243	108.243	3% + TOM	20.11.2002 20.11.2007 5 let	obresti letno, glavnica ob zapadlosti	20.11.	Trg republike 2 1520 Ljubljana	Tel: 01 47 62 868 Faks: 01 251 80 54	Marjan Kramar - predsednik uprave Marko Jernejčič Ana Kastelic



**F3) OBVEZNICE - BORZNA KOTACIJA**

	Izdajatelj	Trgovalna koda	Datum sprejema	Datum začetka trgovanja	Dejavnost	V sodni register vpisani in vplačani osn.kapital (v 000 SIT)	Zavarovanje terjatov	Namen izdaje obveznice	Nom. vred. izdaje na borzi	Apoenska sestava	Število izdanih obveznic po apoenih	Št. izdan. vred. papirjev	Letna obr. mera	Začetek obrest. in rok zapadlosti	Način odplačevanja	Datum izplač. kuponov	Naslov izdajatelja	Telefon Faks	Direktor Kontaktna oseba
28	Nova Ljubljanska banka	NLB11	10.06.2003	18.06.2003	banka	15.364.030	jamči izdajatelj z vsem svojim premoženjem	pridobitev dolgoročnih sredstev in izboljšanje rokovne in valutne strukture bilance	26.326.000 EUR	1.000 EUR	26.326	26.326	5,1%	20.11.2002 20.11.2009 7 let	obresti letno, glavnica ob zapadlosti	20.11.	Trg republike 2 1520 Ljubljana	Tel: 01 47 62 868 Faks: 01 251 80 54	Marjan Kramar - predsednik uprave Marko Jernejčič Ana Kastelic
29	Nova Ljubljanska banka	NLB12	30.10.2003	14.11.2003	banka	15.364.030	jamči izdajatelj z vsem svojim premoženjem	zmanjševanje dolge pozicije v TOM ter pridobitev dodatnih dolgoročnih virov	8.000 mio SIT	100.000 SIT	80.000	80.000	TOM + 2,65%	5.5.2003 5.5.2008 5 let	obresti polletno, glavnica ob zapadlosti	5.11.	Trg republike 2 1520 Ljubljana	Tel: 01 47 62 868 Faks: 01 251 80 54	Marjan Kramar - predsednik uprave Marko Jernejčič Ana Kastelic
30	Nova Ljubljanska banka	NLB13	30.10.2003	14.11.2003	banka	15.364.030	jamči izdajatelj z vsem svojim premoženjem	povečanje kapitalne ustreznosti banke	11.733,5 mio SIT	100.000 SIT	117.335	117.335	7,0%	9.6.2003 9.6.2013 10 let	obresti letno, glavnica ob zapadlosti	9.6.	Trg republike 2 1520 Ljubljana	Tel: 01 47 62 868 Faks: 01 251 80 55	Marjan Kramar - predsednik uprave Marko Jernejčič Ana Kastelic
31	Republika Slovenija	RS10	07.06.1999	14.06.1999	država		terjatve iz obveznic niso zavarovane in za izpolnitev odgovarja izključno Republika Slovenija kot dolжник	zamenjava za obveznice RS04, ki jih je RS izdala 15.3.97 na podlagi uredbe o izdaji obveznic RS za prevzete obveznosti do bank iz neizplačanih deviznih vlog	52.189,61 mio SIT	10.000 SIT	5.218.961	5.218.961	4,5% + TOM	31.5.1997 31.5.2007 10 let	obresti in glavnica letno	31.5.	Ministrstvo za finance Župančičeva 3 1000 Ljubljana	Tel: 01 478 53 56 Faks: 01 478 67 05	Stanislava Zadravec C.
32	Republika Slovenija	RS18	10.05.2000	15.05.2000	država		terjatve iz obveznic niso zavarovane in za izpolnitev odgovarja izključno Republika Slovenija kot dolжник	financiranje proračuna Republike Slovenije	50 mio EUR	100 EUR	500.000	500.000	6%	26.4.2000 26.4.2010 10 let	obresti letno, glavnica ob zapadlosti	26.4.	Ministrstvo za finance Župančičeva 3 1000 Ljubljana	Tel: 01 478 53 56 Faks: 01 478 67 05	Stanislava Zadravec C.
33	Republika Slovenija	RS21	04.11.2002	18.11.2002	država		terjatve iz obveznic niso zavarovane in za izpolnitev odgovarja izključno Republika Slovenija kot dolжник	plačilo odškodnine za zaplenjeno premoženje zaradi razveljavitve kazr zaplembe premoženja	20.000 mio SIT	10.000 SIT	2.000.000	2.000.000	1% + TOM	1.2.2001 1.3.2015 14 let	obresti in glavnica letno	1.3.	Ministrstvo za finance Župančičeva 3 1000 Ljubljana	Tel: 01 478 53 56 Faks: 01 478 67 05	Stanislava Zadravec C.
34	Republika Slovenija	RS22	15.02.2001	22.02.2001	država		terjatve iz obveznic niso zavarovane in za izpolnitev odgovarja izključno Republika Slovenija kot dolжник	financiranje proračuna Republike Slovenije	8.000 mio SIT	10.000 SIT	800.000	800.000	4,7% + TOM	13.2.2001 13.2.2006 5 let	obresti letno, glavnica ob zapadlosti	13.2.	Ministrstvo za finance Župančičeva 3 1000 Ljubljana	Tel: 01 478 53 56 Faks: 01 478 67 05	Stanislava Zadravec C.
35	Republika Slovenija	RS23	15.02.2001	20.02.2001	država		terjatve iz obveznic niso zavarovane in za izpolnitev odgovarja izključno Republika Slovenija kot dolжник	financiranje proračuna Republike Slovenije	40 mio EUR	100 EUR	400.000	400.000	6%	13.2.2001 14.2.2011 10 let	obresti letno, glavnica ob zapadlosti	13.2.	Ministrstvo za finance Župančičeva 3 1000 Ljubljana	Tel: 01 478 53 56 Faks: 01 478 67 05	Stanislava Zadravec C.
36	Republika Slovenija	RS25	20.04.2001 05.06.2001	03.05.2001	država		terjatve iz obveznic niso zavarovane in za izpolnitev odgovarja izključno Republika Slovenija kot dolжник	financiranje proračuna Republike Slovenije	8.000 mio SIT	10.000 SIT	800.000	800.000	4,7% + TOM	18.4.2001 18.4.2006 5 let	obresti letno, glavnica ob zapadlosti	18.4.	Ministrstvo za finance Župančičeva 3 1000 Ljubljana	Tel: 01 478 53 56 Faks: 01 478 67 05	Stanislava Zadravec C.
37	Republika Slovenija	RS26	04.06.2001 17.10.2001 5.12.2001	14.06.2001	država		terjatve iz obveznic niso zavarovane in za izpolnitev odgovarja izključno Republika Slovenija kot dolжник	financiranje proračuna Republike Slovenije	50 mio EUR	100 EUR	500.000	500.000	5,375%	1.6.2001 1.6.2011 10 let	obresti letno, glavnica ob zapadlosti	1.6.	Ministrstvo za finance Župančičeva 3 1000 Ljubljana	Tel: 01 478 53 56 Faks: 01 478 67 05	Stanislava Zadravec C.
38	Republika Slovenija	RS27	04.12.2001 15.1.2002	20.12.2001	država		terjatve iz obveznic niso zavarovane in za izpolnitev odgovarja izključno Republika Slovenija kot dolжник	financiranje proračuna Republike Slovenije	17.000 mio SIT	10.000 SIT	1.700.000	1.700.000	4,7% + TOM	04.12.2001 4.12.2006 5 let	obresti letno, glavnica ob zapadlosti	4.12.	Ministrstvo za finance Župančičeva 3 1000 Ljubljana	Tel: 01 478 53 56 Faks: 01 478 67 05	Stanislava Zadravec C.
39	Republika Slovenija	RS29	18.01.2002	25.01.2002	država		terjatve iz obveznic niso zavarovane in za izpolnitev odgovarja izključno Republika Slovenija kot dolжник	financiranje proračuna Republike Slovenije in ali potrebe upravljanja z državnim dolgom	55 mio EUR	100 EUR	550.000	550.000	5,375%	15.01.2002 15.1.2012 10 let	obresti letno, glavnica ob zapadlosti	15.1.	Ministrstvo za finance Župančičeva 3 1000 Ljubljana	Tel: 01 478 53 56 Faks: 01 478 67 05	Stanislava Zadravec C.

**F3) OBVEZNICE - BORZNA KOTACIJA**

	Izdajatelj	Trgovalna koda	Datum sprejema	Datum začetka trgovanja	Dejavnost	V sodni register vpisani in vplačani osn.kapital (v 000 SIT)	Zavarovanje terjatav	Namen izdaje obveznice	Nom. vred. izdaje na borzi	Apoenska sestava	Število izdanih obveznic po apoenih	Št. izdan. vred. papirjev	Letna obr. mera	Začetek obrest. in rok zapadlosti	Način odplačevanja	Datum izplač. kuponov	Naslov izdajatelja	Telefon Faks	Direktor Kontaktna oseba
40	Republika Slovenija	RS31	18.01.2002	25.01.2002	država		terjatve iz obveznic niso zavarovane in za izpolnitev odgovarja izključno Republika Slovenija kot dolžnik	upravljanje z državnim dolgom, zamenjava za obveznice RS151095M	2.974,88 mio SIT	10.000 SIT	294.768	294.768	4,7% +TOM	15.1.2002 15.01.2007 5 let	obresti letno, glavnica ob zapadlosti	15.1.	Ministrstvo za finance Županičeva 3 1000 Ljubljana	Tel: 01 478 53 56 Faks: 01 478 67 05	Stanislava Zadravec C.
41	Republika Slovenija	RS32	18.01.2002	25.01.2002	država		terjatve iz obveznic niso zavarovane in za izpolnitev odgovarja izključno Republika Slovenija kot dolžnik	upravljanje z državnim dolgom, zamenjava za obveznice RS151095M	23.8655 mio EUR	100 EUR	238.655	238.655	5,375%	15.01.2002 15.1.2012 10 let	obresti letno, glavnica ob zapadlosti	15.1.	Ministrstvo za finance Županičeva 3 1000 Ljubljana	Tel: 01 478 53 56 Faks: 01 478 67 05	Stanislava Zadravec C.
42	Republika Slovenija	RS33	02.04.2002	09.04.2002	država		terjatve iz obveznic niso zavarovane in za izpolnitev odgovarja izključno Republika Slovenija kot dolžnik	prevzem obveznosti Slovenskih železarn	127,16600364 mio EUR	511,29 EUR	248.716	248.716	8%	1.1.2002 31.12.2002 20 let	obresti štirikrat letno, glavnica ob zapadlosti	20.01. 20.04. 20.07. 20.10.	Ministrstvo za finance Županičeva 3 1000 Ljubljana	Tel: 01 478 53 56 Faks: 01 478 67 05	Stanislava Zadravec C.
43	Republika Slovenija	RS37	24.04.2002	30.04.2002	država		terjatve iz obveznic niso zavarovane in za izpolnitev odgovarja izključno Republika Slovenija kot dolžnik	financiranje proračuna Republike Slovenije in ali potrebe upravljanja z državnim dolgom	17.000 mio SIT	10.000 SIT	1.700.000	1.700.000	TOM + 4%	19.4.2002 19.4.2007 5 let	obresti letno - glavnica ob zapadlosti, s pravico izdajatelja, da od 19.4.2005 predčasno odplača glavnico, delno ali v celoti	19.4.	Ministrstvo za finance Županičeva 3 1000 Ljubljana	Tel: 01 478 53 56 Faks: 01 478 67 05	Stanislava Zadravec C.
44	Republika Slovenija	RS38	24.04.2002	30.04.2002	država		terjatve iz obveznic niso zavarovane in za izpolnitev odgovarja izključno Republika Slovenija kot dolžnik	financiranje proračuna Republike Slovenije in ali potrebe upravljanja z državnim dolgom	100 mio EUR	100 EUR	1.000	1.000.000	5,625%	19.4.2002 19.4.2017 15 let	obresti letno, glavnica ob zapadlosti	19.4.	Ministrstvo za finance Županičeva 3 1000 Ljubljana	Tel: 01 478 53 56 Faks: 01 478 67 05	Stanislava Zadravec C.
45	Republika Slovenija	RS39	04.11.2002	18.11.2002	država		terjatve iz obveznic niso zavarovane in za izpolnitev odgovarja izključno Republika Slovenija kot dolžnik	plačilo odškodnine žrtvam vojnega in povojnega nasilja	30.000 mio SIT	1.000 SIT	30.000.000	30.000.000	TOM + 1%	1.1.2002 15.9.2008 8,75 let	obresti in glavnica letno, 2-letni moratorij na izplačilo glavnice	15.9.	Ministrstvo za finance Županičeva 3 1000 Ljubljana	Tel: 01 478 53 56 Faks: 01 478 67 05	Stanislava Zadravec C.
46	Republika Slovenija	RS40	04.06.2002	07.06.2002	država		terjatve iz obveznic niso zavarovane in za izpolnitev odgovarja izključno Republika Slovenija kot dolžnik	financiranje proračuna Republike Slovenije in ali potrebe upravljanja z državnim dolgom	15.000 mio SIT	10.000 SIT	1.500.000	1.500.000	TOM +3,9%	31.5.2002 31.5.2007 5 let	obresti letno - glavnica ob zapadlosti, s pravico izdajatelja, da od 31.5.2005 predčasno odplača glavnico, delno ali v celoti	31.5.	Ministrstvo za finance Županičeva 3 1000 Ljubljana	Tel: 01 478 53 56 Faks: 01 478 67 05	Stanislava Zadravec C.
47	Republika Slovenija	RS41	20.06.2002	26.06.2002	država		terjatve iz obveznic niso zavarovane in za izpolnitev odgovarja izključno Republika Slovenija kot dolžnik	financiranje proračuna Republike Slovenije in ali potrebe upravljanja z državnim dolgom	12.000 mio SIT	10.000 SIT	1.200.000	1.200.000	TOM +3,9%	17.6.2002 17.6.2007 5 let	obresti letno - glavnica ob zapadlosti, s pravico izdajatelja, da od 17.6.2005 predčasno odplača glavnico, delno ali v celoti	17.6.	Ministrstvo za finance Županičeva 3 1000 Ljubljana	Tel: 01 478 53 56 Faks: 01 478 67 05	Stanislava Zadravec C.
48	Republika Slovenija	RS42	17.07.2002	24.07.2002	država		terjatve iz obveznic niso zavarovane in za izpolnitev odgovarja izključno Republika Slovenija kot dolžnik	financiranje proračuna Republike Slovenije in ali potrebe upravljanja z državnim dolgom	12.000 mio SIT	10.000 SIT	1.200.000	1.200.000	9,00%	15.7.2002 15.7.2005 3 leta	obresti letno, glavnica ob zapadlosti	15.7.	Ministrstvo za finance Županičeva 3 1000 Ljubljana	Tel: 01 478 53 56 Faks: 01 478 67 05	Stanislava Zadravec C.
49	Republika Slovenija	RS43	17.10.2002	22.10.2002	država		terjatve iz obveznic niso zavarovane in za izpolnitev odgovarja izključno Republika Slovenija kot dolžnik	financiranje proračuna Republike Slovenije in ali potrebe upravljanja z državnim dolgom	15.600 mio SIT	10.000 SIT	1.560.000	1.560.000	TOM + 3%	15.10.2002 15.10.2007 5 let	obresti letno, glavnica ob zapadlosti (oz. v delni nominalni vrednosti z enim ali več predčasnimi odplačili)	15.10.	Ministrstvo za finance Županičeva 3 1000 Ljubljana	Tel: 01 478 53 56 Faks: 01 478 67 05	Stanislava Zadravec C.
50	Republika Slovenija	RS44	26.11.2002	29.11.2002	država		terjatve iz obveznic niso zavarovane in za izpolnitev odgovarja izključno Republika Slovenija kot dolžnik	upravljanje z državnim dolgom, zamenjava za obveznice serije RS151095 od vključno G do vključno T	2.964,93 mio SIT	10.000 SIT	296.493	296.493	6,65%	8.11.2002 8.11.2012 10 let	obresti letno, glavnica ob zapadlosti	8.11.	Ministrstvo za finance Županičeva 3 1000 Ljubljana	Tel: 01 478 53 56 Faks: 01 478 67 05	Stanislava Zadravec C.
51	Republika Slovenija	RS45	28.11.2002	03.12.2002	država		terjatve iz obveznic niso zavarovane in za izpolnitev odgovarja izključno Republika Slovenija kot dolžnik	izvrševanje sklepa Vlade Republike Slovenije, zamenjava za obveznice serije RS151095 od vključno G do vključno T	12.112,49 mio SIT	10.000 SIT	1.211.249	1.211.249	8,20%	8.11.2002 8.11.2005 3 leta	obresti letno, glavnica ob zapadlosti	8.11.	Ministrstvo za finance Županičeva 3 1000 Ljubljana	Tel: 01 478 53 56 Faks: 01 478 67 05	Uroš Svete

**F3) OBVEZNICE - BORZNA KOTACIJA**

	Izdajatelj	Trgovalna koda	Datum sprejema	Datum začetka trgovanja	Dejavnost	V sodni register vpisani in vplačani osn.kapital (v 000 SIT)	Zavarovanje terjatav	Namen izdaje obveznice	Nom. vred. izdaje na borzi	Apoenska sestava	Število izdanih obveznic po apoenih	Št. izdan. vred. papirjev	Letna obr. mera	Začetek obrest. in rok zapadlosti	Način odplačevanja	Datum izplač. kuponov	Naslov izdajatelja	Telefon Faks	Direktor Kontaktna oseba
52	Republika Slovenija	RS48	05.12.2002	10.12.2002	država		terjatve iz obveznic niso zavarovane in za izpolnitev odgovarja izključno Republika Slovenija kot dolžnik	financiranje potreb proračuna Republike Slovenije in/ali potreb upravljanja z državnim dolgom	60 mio EUR	100 EUR	600.000	600.000	4,75%	2.12.2002 2.12.2012 10 let	obresti letno, glavnica ob zapadlosti	2.12.	Ministrstvo za finance Županičeva 3 1000 Ljubljana	Tel: 01 478 53 56 Faks: 01 478 67 05	Stanislava Zadravec C.
53	Republika Slovenija	RS49	17.01.2003	22.01.2003	država		terjatve iz obveznic niso zavarovane in za izpolnitev odgovarja izključno Republika Slovenija kot dolžnik	izdane zaradi zamenjave obveznic RS4E, izdanih na podlagi uredbe o izdaji obveznic RS za prevzete obveznosti do bank iz nezplačanih deviznih vlog	29.788.960 EUR	380 EUR	78.392	78.392	4,75%	10.1.2003 10.1.2022 19 let	obresti letno, glavnica ob zapadlosti	10.1.	Ministrstvo za finance Županičeva 3 1000 Ljubljana	Tel: 01 478 53 56 Faks: 01 478 67 05	Stanislava Zadravec C.
54	Republika Slovenija	RS50	05.03.2003	11.03.2003	država		terjatve iz obveznic niso zavarovane in za izpolnitev odgovarja izključno Republika Slovenija kot dolžnik	financiranje potreb proračuna RS in/ali potreb upravljanja z državnim dolgom	61.281.800 EUR	100 EUR	612.818	612.818	4,50%	24.2.2003 24.2.2013 10 let	obresti letno, glavnica ob zapadlosti	24.2.	Ministrstvo za finance Županičeva 3 1000 Ljubljana	Tel: 01 478 53 56 Faks: 01 478 67 05	Stanislava Zadravec C.
55	Republika Slovenija	RS51	05.03.2003	11.03.2003	država		terjatve iz obveznic niso zavarovane in za izpolnitev odgovarja izključno Republika Slovenija kot dolžnik	financiranje potreb proračuna RS in/ali potreb upravljanja z državnim dolgom	44.470,5 mio SIT	10.000 SIT	4.447.050	4.447.050	7,75%	24.2.2003 24.2.2006 3 leta	obresti letno, glavnica ob zapadlosti	24.2.	Ministrstvo za finance Županičeva 3 1000 Ljubljana	Tel: 01 478 53 56 Faks: 01 478 67 05	Stanislava Zadravec C.
56	Republika Slovenija	RS52	14.04.2003	17.04.2003	država		terjatve iz obveznic niso zavarovane in za izpolnitev odgovarja izključno Republika Slovenija kot dolžnik	financiranje potreb proračuna RS in/ali potreb upravljanja z državnim dolgom	40.000 mio SIT	10.000 SIT	4.000.000	4.000.000	6,25%	8.4.2003 8.4.2008 5 let	obresti letno, glavnica ob zapadlosti	8.4.	Ministrstvo za finance Županičeva 3 1000 Ljubljana	Tel: 01 478 53 56 Faks: 01 478 67 05	Stanislava Zadravec C.
57	Republika Slovenija	RS53	14.04.2003	17.04.2003	država		terjatve iz obveznic niso zavarovane in za izpolnitev odgovarja izključno Republika Slovenija kot dolžnik	financiranje potreb proračuna RS in/ali potreb upravljanja z državnim dolgom	100 mio EUR	100 EUR	1.000.000	1.000.000	4,875%	8.4.2003 8.4.2018 15 let	obresti letno, glavnica ob zapadlosti	8.4.	Ministrstvo za finance Županičeva 3 1000 Ljubljana	Tel: 01 478 53 56 Faks: 01 478 67 05	Stanislava Zadravec C.
58	Republika Slovenija	RS54	23.10.2003	29.10.2003	država		terjatve iz obveznic niso zavarovane in za izpolnitev odgovarja izključno Republika Slovenija kot dolžnik	financiranje potreb proračuna RS in/ali potreb upravljanja z državnim dolgom	30.000 mio SIT	10.000 SIT	3.000.000	3.000.000	5,75%	15.10.2003 15.10.2013 10 let	obresti letno, glavnica ob zapadlosti	15.10.	Ministrstvo za finance Županičeva 3 1000 Ljubljana	Tel: 01 478 53 56 Faks: 01 478 67 05	Stanislava Zadravec C.
59	Republika Slovenija	RS55	19.02.2004	24.02.2004	država		terjatve iz obveznic niso zavarovane in za izpolnitev odgovarja izključno Republika Slovenija kot dolžnik	financiranje potreb proračuna RS in/ali potreb upravljanja z državnim dolgom	40.000 mio SIT	10.000 SIT	4.000.000	4.000.000	5%	11.2.2004 11.2.2007 3 leta	obresti letno, glavnica ob zapadlosti	11.2.	Ministrstvo za finance Županičeva 3 1000 Ljubljana	Tel: 01 478 53 56 Faks: 01 478 67 05	Stanislava Zadravec C.
60	Republika Slovenija	RS56	19.02.2004	24.02.2004	država		terjatve iz obveznic niso zavarovane in za izpolnitev odgovarja izključno Republika Slovenija kot dolžnik	financiranje potreb proračuna RS in/ali potreb upravljanja z državnim dolgom	50.000 mio SIT	10.000 SIT	5.000.000	5.000.000	4,875%	11.2.2004 11.2.2009 5 let	obresti letno, glavnica ob zapadlosti	11.2.	Ministrstvo za finance Županičeva 3 1000 Ljubljana	Tel: 01 478 53 56 Faks: 01 478 67 05	Stanislava Zadravec C.
61	Republika Slovenija	RS57	23.03.2004	29.03.2004	država		terjatve iz obveznic niso zavarovane in za izpolnitev odgovarja izključno Republika Slovenija kot dolžnik	financiranje potreb proračuna RS in/ali potreb upravljanja z državnim dolgom	90.000 mio SIT	10.000 SIT	9.000.000	9.000.000	4,875%	15.3.2004 15.10.2014 10 let	obresti letno, glavnica ob zapadlosti	15.10.	Ministrstvo za finance Županičeva 3 1000 Ljubljana	Tel: 01 478 53 56 Faks: 01 478 67 06	Stanislava Zadravec C.
62	Republika Slovenija	RS58	24.01.2005	02.02.2005	država		terjatve iz obveznic niso zavarovane in za izpolnitev odgovarja izključno Republika Slovenija kot dolžnik	financiranje potreb proračuna RS in/ali potreb upravljanja z državnim dolgom	47.910 mio SIT	10.000 SIT	4.791.000	4.791.000	3,25%	17.4.2005 17.4.2008 3 leta	obresti letno, glavnica ob zapadlosti	17.4.	Ministrstvo za finance Županičeva 3 1000 Ljubljana	Tel: 01 478 53 56 Faks: 01 478 67 06	Stanislava Zadravec C.
63	Republika Slovenija	RS59	24.01.2005	02.02.2005	država		terjatve iz obveznic niso zavarovane in za izpolnitev odgovarja izključno Republika Slovenija kot dolžnik	financiranje potreb proračuna RS in/ali potreb upravljanja z državnim dolgom	72.090 mio SIT	10.000 SIT	7.209.000	7.209.000	4,00%	17.2.2005 17.2.2016 11 let	obresti letno, glavnica ob zapadlosti	17.2.	Ministrstvo za finance Županičeva 3 1000 Ljubljana	Tel: 01 478 53 56 Faks: 01 478 67 06	Stanislava Zadravec C.
64	SKB banka Ljubljana	SKB4A	24.12.1999	30.12.1999	banka	12.649.200	jamči SKB banka neomejeno z vsem svojim premoženjem	zbiranje dolgoročnih sredstev, znižanih z dosedanjimi odplačili glavnice prejšnjih izdaj obveznic	3.818,2 mio SIT	100.000 SIT	38.182	38.182	TOM + 5,25%	1.6.1999 1.12.2005 6 let	obresti in revalorizacija polletno, nominalna vrednost glavnice ob dospelosti	1.6. 1.12.	Ajdovščina 4 1513 Ljubljana	Tel: 01 47 15 490 Faks: 01 47 15 047	Cvetka Selšek - generalna direktorica Alerka Markič
65	SKB banka Ljubljana	SKB4B	24.12.1999	30.12.1999	banka	12.649.200	jamči SKB banka neomejeno z vsem svojim premoženjem	zbiranje dolgoročnih sredstev, znižanih z dosedanjimi odplačili glavnice prejšnjih izdaj obveznic	5.909 mio EUR	500 EUR	11.818	11.818	5,25%	1.6.1999 1.12.2005 6 let	obresti polletno, glavnica ob dospelosti	1.6. 1.12.	Ajdovščina 4 1513 Ljubljana	Tel: 01 47 15 490 Faks: 01 47 15 047	Cvetka Selšek - generalna direktorica Alerka Markič
66	Deželna banka Slovenije, Ljubljana	SZB3	24.02.2000	15.03.2000	banka	1.759.152	izdajatelj jamči s svojim celotnim kapitalom	pridobitev novih sredstev z dolgoročno zapadlostjo, ki jih banka potrebuje za naložbe	2.000 mio SIT	10.000 SIT	200.000	200.000	TOM + 5,3%	1.8.1999 1.8.2005 6 let	obresti letno, glavnica ob zapadlosti	1.8.	Kolodvorska 9 1000 Ljubljana	Tel: 01 47 27 100 Faks: 01 47 27 405	dr. Draško Veselinovč - predsednik uprave
67	Stanovanjski sklad Republike Slovenije	SSR1E	11.04.1996	04.07.1996	stanovanjski sklad		jamči izdajatelj z vsem svojim premoženjem neomejeno	povečanje razpoložljivih sredstev za zadovoljevanje potreb državljanov, kupcev stanovanj	4.083.023,58 EUR	51,13 EUR	70.965	70.965	6%	1.11.1995 1.11.2010 15 let	obresti in glavnica polletno	1.5. 31.10.	Pojlanska c. 31 1000 Ljubljana	Tel: 01 471 05 07 Faks: 01 471 05 03	Oven Edvard - direktor Biserka Prošek Darja Fišer
68	Stanovanjski sklad Republike Slovenije	SSR2	19.06.1998	30.06.1998	stanovanjski sklad		jamči izdajatelj z vsem svojim premoženjem neomejeno	povečanje razpoložljivih sredstev za zadovoljevanje potreb državljanov, kupcev stanovanj	2.000 mio SIT	100.000	20.000	20.000	7,2% +TOM	15.5.1998 15.5.2008 10 let	obresti in glavnica letno	15.5.	Pojlanska c. 31 1000 Ljubljana	Tel: 01 471 05 07 Faks: 01 471 05 03	Oven Edvard - direktor Biserka Prošek Darja Fišer

**F4) OBVEZNICE - PROSTI TRG**

Izdajatelj	Tipovna koda	Datum sprejema	Datum začetka trgovanja	Vrsta in tip obveznice	Namen izdaje obveznice	Zavarovanje terjatev	Dejavnost	V sodni register vpisani in vplačani osnovni kapital družbe (v 000 SIT)	Nominalna vrednost izdaje na prostem trgu	Apoenska sestava	Število izdanih obveznic po apoehi	Letna obrestna mera	Začetek obrestovanja in rok zapadlosti	Način odplačevanja	Datum izplačila kuponov	Način izračuna obresti	Naslov izdajatelja	Telefon	Faks	Direktor Kontaktna oseba	
1	Abanka Vipa	AB08	15.09.2004	22.09.2004	navadna imenska s fikšno obrestno mero	povečanje jamstvenega kapitala banke	za izplačilo obveznosti iz naslova obveznic jamči banka z vsem svojim premoženjem neomejeno	banka	4.800.000	10 mio EUR	100 EUR	100.000	4,9%	1.3.2004 13.2011 7 let	obresti letno, glavnica ob zapadlosti	1.3.	linearni	Slovenska c. 58 1517 Ljubljana	Tel: 01 471 81 88 Faks: 01 23 02 430	Ajda Tomaž - generalni direktor Marja Pogačar	
2	Abanka Vipa	AB09	15.09.2004	22.09.2004	navadna imenska s fikšno obrestno mero	povečanje jamstvenega kapitala banke	za izplačilo obveznosti iz naslova obveznic jamči banka z vsem svojim premoženjem neomejeno	banka	4.800.000	10 mio EUR	100 EUR	100.000	4,7%	1.3.2004 13.2011 7 let	obresti letno, glavnica ob zapadlosti	1.3.	linearni	Slovenska c. 58 1517 Ljubljana	Tel: 01 471 81 88 Faks: 01 23 02 430	Ajda Tomaž - generalni direktor Marja Pogačar	
3	Abanka Vipa	AB10	23.02.2005	07.03.2005	navadna imenska s fikšno obrestno mero	povečanje jamstvenega kapitala banke	za izplačilo obveznosti iz naslova obveznic jamči banka z vsem svojim premoženjem neomejeno	banka	4.800.000	21 mio EUR	1.000 EUR	21.000	4,6%	1.10.2004 1.10.2011 7 let	obresti letno, glavnica ob zapadlosti	1.10.	linearni	Slovenska c. 58 1517 Ljubljana	Tel: 01 471 81 88 Faks: 01 23 02 431	Ajda Tomaž - generalni direktor Marja Pogačar	
4	Autocommerce	ACL1E	05.12.1997	15.12.1997	navadna imenska s fikšno obrestno mero	financiranje nakupa poslovnega deleža družbe Kompas Magistat, trgovina in gostinstvo	izdajatelj jamči z vsem svojim premoženjem	zunaj in notranja trgovina, servis in proizvodnja	2.886.877	11.401.808,95 EUR	511,29 EUR	22.300	8%	15.9.1997 15.9.2006 9 let	obresti in glavnica polletno, 4-letni moratorij na izplačilo glavnice	15.3.	15.9.	linearni	Barogova 5 1000 Ljubljana	Tel: 01 588 3101 Faks: 01 588 3114	Herman Rižnik - generalni direktor Milan Jagrič Vera Mihačič Vlasta Gripl
5	Banka Koper	BKP4	12.12.2000	21.12.2000	navadna imenska	obveznice so bile izdane v zaprli izdaji	izdajatelj jamči z vsem svojim premoženjem	banka	5.313.590	2.000 mio SIT	100.000 SIT	20.000	T + 6%	1.8.2000 1.8.2005 5 let	obresti polletno, glavnica ob zapadlosti	1.2. 1.8.	linearni	Pristaniška 14 6502 Koper	Tel: 05 665 1100 Faks: 05 665 1370	Vojko Čok - predsednik uprave Igor Barič - vodja službe	
6	Banka Zavarje	BZ03	22.07.2004	27.07.2004	podrejene obveznice s fikšno obrestno mero	kapitalska krepiitev banke	izdajatelj jamči z vsem svojim premoženjem	banka	1.740.240	5 mio EUR	1.000 EUR	5.000	4,5%	10.2.2004 10.2.2011 7 let	obresti letno, glavnica ob zapadlosti	10.2.	linearni	Tig revolucije 25c 1420 Trbovlje	Tel: 03 56 26 233 Faks: 03 56 26 193	Zdenko Fritz - direktor Darko Bastardi	
7	DARS	DRS1	22.12.2004	30.12.2004	navadne obveznice s fikšno obrestno mero	financiranje izgradnje avtocestnih odsekov	poročito Republike Slovenije	opravljanje finančnega inženiringa, pripravljaj, organiziranje in vodenje gradnje in izdruževanje omrežja avtocest ter upravljanje avtocest v Republiki Sloveniji	51.000	13.430 mio SIT	100.000 SIT	134.300	5,1%	27.7.2004 28.7.2004 20 let	obresti letno, glavnica ob zapadlosti	28.7.	linearni	Ulica 14. divizije 4 3000 Celje	Tel: 01 300 99 96 Faks: 01 300 99 32	Južef Zmšek - predsednik uprave mag. Stanislav Debeležnik član uprave in kontaktna oseba	
8	KD Investments	KDO1E	16.07.1996	24.07.1996	navadna imenska s fikšno obrestno mero	pridobitev sredstev z dolgoročno zapadlostjo za financiranje dejavnosti	za obveznosti, ki izhajajo iz izdanih obveznic, jamči do višine celotne izdaje izdajatelj z vsem svojim premoženjem	upravljanje investicijskih skladov	160.000	4.090.335,05 EUR	51,13 EUR	80.000	10%	15.3.1996 15.3.2006 10 let	obresti polletno, glavnica ob zapadlosti	15.3. 15.9.	linearni	Celovška 206 1000 Ljubljana	Tel: 01 583 0700 Faks: 01 518 4100	Roman Andrija - direktor	
9	Nova Ljubljanska banka	NLB14	30.06.2004	06.07.2004	podrejene obveznice s fikšno obrestno mero	povečanje kapitalske ustreznosti banke	jamči izdajatelj z vsem svojim premoženjem	banka	15.364.030	17 mio EUR	1.000 EUR	17.000	5%	24.11.2003 24.11.2008 5 let	obresti letno, glavnica ob zapadlosti	24.11.	linearni	Tig republike 2 1520 Ljubljana	Tel: 01 476 27 51 Faks: 01 251 80 54	Marjan Kramar - predsednik uprave Marko Jernejčič Ana Kastelec	
10	Nova Ljubljanska banka	NLB15	25.11.2004	01.12.2004	obveznice s fikšno obrestno mero	zmanjševanje dolge pozicije v lojaliji ter usklajevanje rotacijski aktivne in pasive	jamči izdajatelj z vsem svojim premoženjem	banka	15.364.030	13.112,6 mio SIT	100.000 SIT	131.126	4,8%	16.6.2004 16.6.2012 8 let	obresti letno, glavnica ob zapadlosti	16.6.	linearni	Tig republike 2 1520 Ljubljana	Tel: 01 476 27 51 Faks: 01 251 80 54	Marjan Kramar - predsednik uprave Marko Jernejčič Ana Kastelec	
11	Nova Ljubljanska banka	NLB7	18.11.2002	22.11.2002	navadna imenska s fikšno obrestno mero	izboljšanje rokove strukture bilance ter pridobitev dodatnih dolgoročnih virov sredstev	jamči izdajatelj z vsem svojim premoženjem	banka	15.364.030	6.250 mio SIT	100.000 SIT	62.500	10%	24.8.2002 24.12.2005 3,5 let	obresti polletno, glavnica ob zapadlosti	24.8. 24.12.	linearni	Tig republike 2 1520 Ljubljana	Tel: 01 476 27 51 Faks: 01 251 80 54	Marjan Kramar - predsednik uprave Marko Jernejčič Ana Kastelec	
12	Nova Ljubljanska banka	NLB8	18.11.2002	22.11.2002	navadna imenska s fikšno obrestno mero	izboljšanje rokove strukture bilance ter pridobitev dodatnih dolgoročnih virov sredstev	jamči izdajatelj z vsem svojim premoženjem	banka	15.364.030	14.276 mio EUR	1.000 EUR	14.276	5,5%	24.8.2002 24.8.2007 5 let	obresti polletno, glavnica ob zapadlosti	24.8. 24.12.	linearni	Tig republike 2 1520 Ljubljana	Tel: 01 476 27 51 Faks: 01 251 80 54	Marjan Kramar - predsednik uprave Marko Jernejčič Ana Kastelec	
13	Poslovni sistem Mercator	MED1	31.01.2005	10.02.2005	navadna imenska s fikšno obrestno mero	tekoče financiranje poslovanja, predvsem financiranje investicij v osnovna sredstva (izgradnja novih trgovskih objektov ter posodabljanje matroprodajne mreže), ter refinanciranje oziroma odplačila zapadlih glavnih neusanih obstoječih kratkoročnih in dolgoročnih posojil	jamči izdajatelj z vsem svojim premoženjem	trgovina, agroživilska industrija, kmetijstvo in gostinstvo	3.208.504 rednih delnic na ime z nominalno 10.000 SIT	100 EUR	365.400	4,8%	27.9.2004 27.9.2011 7 let	obresti letno, glavnica ob zapadlosti	27.9.	linearni	Dunajska cesta 107 1000 Ljubljana	Tel: 01 560 10 00 Faks: 01 568 21 00	Zoran Jankovič - predsednik uprave Jadranka Dakič - članica uprave		
14	Polstna banka Slovenije	PBS2	23.12.2002	27.12.2002	nematerializirana imenska z respremenljivo realno obrestno mero	izdajatelj izdaja obveznice z namenom povečanja dodatnega kapitala s podrejenim dolgom in z namenom zagotovitve dolgoročnih virov sredstev	obveznice so visoko tvegane vrednostni papir, so nezavarovane in so glede poplačila ob likvidaciji oz. stečajni banke podrejene istim dobičnim instrumentom	banka	1.103.000	1.500 mio SIT	100.000 SIT	15.000	TOM + 6%	20.6.2000 20.6.2007 7 let	obresti polletno, nominalna vrednost glavnice ob zapadlosti	20.6. 20.12.	konformni	Ulica Vika Kraigherja 5 2000 Maribor	Tel: 02 228 82 02 Faks: 02 228 82 03	mag. Drago Pišek - predsednik uprave	
15	Polstna banka Slovenije	PBS3	23.12.2002	27.12.2002	nematerializirana imenska z respremenljivo realno obrestno mero	izdajatelj izdaja obveznice z namenom zagotovitve dolgoročnih virov sredstev	obveznice niso posebej zavarovane, za obveznosti iz obveznic jamči izdajatelj z vsem svojim premoženjem	banka	1.103.000	1.795,5 mio SIT	100.000 SIT	17.955	TOM + 5,3%	10.12.2000 10.12.2005 5 let	obresti letno, nominalna vrednost glavnice ob zapadlosti	10.12.	konformni	Ulica Vika Kraigherja 5 2000 Maribor	Tel: 02 228 82 02 Faks: 02 228 82 03	mag. Drago Pišek - predsednik uprave	
16	Polstna banka Slovenije	PBS5	29.12.2003	06.01.2004	nematerializirana imenska z respremenljivo realno obrestno mero	izdajatelj izdaja obveznice z namenom zagotovitve dolgoročnih virov sredstev	obveznice niso posebej zavarovane, za obveznosti iz obveznic jamči izdajatelj z vsem svojim premoženjem	banka	1.103.000	10 mio EUR	1.000 EUR	10.000	4,8%	31.7.2003 31.7.2008 5 let	obresti letno, nominalna vrednost glavnice ob zapadlosti	31.7.	linearni	Ulica Vika Kraigherja 5 2000 Maribor	Tel: 02 228 82 02 Faks: 02 228 82 03	mag. Drago Pišek - predsednik uprave	
17	POTEZA NALOŽBE	PNO1	23.09.2004	29.09.2004	imenska obveznica s fikšno obrestno mero	optimizacija strukture virov sredstev ter pridobitev dolgoročnih finančnih virov za izpeljavo projektov, dolžnih v strategiji	obveznice niso posebej zavarovane, za obveznosti iz obveznic jamči izdajatelj z vsem svojim premoženjem	podjetniško in poslovno svetovanje	1.000.000	10 mio EUR	100 EUR	100.000	5,25%	15.11.2003 15.11.2011 8 let	obresti polletno, 3-letni moratorij na izplačilo glavnice	15.5. 15.11.	konformni	Železna cesta 18 1000 Ljubljana	Tel: 01 307 07 00 Faks: 01 307 07 01	Drago Simič - direktor	

**F4) OBVEZNICE - PROSTI TRG**

Izdajatelj	Trgovna koda	Datum sprejema	Datum začetka trgovanja	Vrsta in tip obveznice	Namen izdaje obveznice	Zavarovanje terjatev	Dejavnost	V sodni register vpisani in vplačani osnovni kapital družbe (v 000 SIT)	Nominalna vrednost izdaje na prostem trgu	Apoenska sestava	Število izdanih obveznic po apoehi	Letna obrestna mera	Začetek obrestovanja in rok zapadlosti	Način odplačevanja	Datum izplačila kuponov	Način izračuna obresti	Naslov izdajatelja	Telefon	Faks	Direktor Kontaktne osebe
18	Probanka Maribor	PRB4	06.03.2001	15.03.2001	imenske obveznice četrte emisije	obveznice so bile izdane v zaprli izdaji	izdajatelj jamči z vsem svojim premoženjem	banka	1.740.000	5.000.000 EUR	100 EUR	50.000	5,6%	24.9.1999 24.9.2007 8 let	obresti in glavnica letno, 3 letni moratorij na odplačilo glavnice	24.9.	linearni	Svetozarevska 12 2000 Maribor	Tel: 02 25 20 500 Faks: 02 25 20 559	Romana Pajenk - generalna direktorica Tine Murn - skli z javnostmi
19	Probanka Maribor	PRB5	22.04.2002	26.04.2002	imenske obveznice pete izdaje	obveznice so bile izdane v zaprli izdaji	izdajatelj jamči z vsem svojim premoženjem	banka	1.740.000	7.850.000 EUR	100 EUR	78.500	6,25%	1.8.2001 1.8.2006 5 let	obresti letno, glavnica ob zapadlosti	1.8.	linearni	Svetozarevska 12 2000 Maribor	Tel: 02 25 20 500 Faks: 02 25 20 560	Romana Pajenk - generalna direktorica Tine Murn - skli z javnostmi
20	Probanka Maribor	PRB6	25.07.2003	30.07.2003	imenske obveznice šeste izdaje	obveznice so bile izdane v zaprli izdaji	izdajatelj jamči z vsem svojim premoženjem	banka	1.740.000	6.500.000 EUR	100 EUR	65.000	5,70%	6.12.2002 6.6.2008 5,5 let	obresti letno, glavnica ob zapadlosti	6.12., z izjemo petega kupona, katerega obresti zapadejo 6.6.2008	proporcionalni	Svetozarevska 12 2000 Maribor	Tel: 02 25 20 500 Faks: 02 25 20 560	Romana Pajenk - generalna direktorica Tine Murn - skli z javnostmi
21	Probanka Maribor	PRB7	20.04.2004	05.05.2004	imenske obveznice sedme izdaje	obveznice so bile izdane v zaprli izdaji	izdajatelj jamči z vsem svojim premoženjem	banka	1.740.000	12.000.000 EUR	100 EUR	120.000	5,20%	8.12.2003 8.12.2010 7 let	obresti letno, glavnica ob zapadlosti	8.12.	linearni	Svetozarevska 12 2000 Maribor	Tel: 02 25 20 500 Faks: 02 25 20 560	Romana Pajenk - generalna direktorica Tine Murn - skli z javnostmi
22	Sip strojna oprema	SIPAE	13.06.2000	19.06.2000	imenska z izčrpljivo delniško nakupno opcijo	za potrebe finančnega prestrukturiranja in za financiranje drugih novih investicij	terjatve so zavarovane z vključbo zastavne pravice in zaznambo izločljivosti terjatve na nepremičnem premoženju družbe, vpisanem pri višoku 194 k.o. Šempeter, in sicer v korist Slovenske razvojne družbe, ocenjena vrednost nepremičnin ki so predmet zavarovanja, ne dosega višine terjatve	proizvodnja traktorjev ter drugih kmetijskih, gozdarskih in obdelovalnih strojev	275.731	3.323.397,23 EUR	102,28 EUR	32.500	6%	15.10.1999 15.10.2009 10 let	obresti in glavnica polletno, 5 letni moratorij na zaplačilo glavnice	15.4. 15.10.	linearni	Juhartova 2 3311 Šempeter v Savirski dolini	Tel: 03 57 02 211 Faks: 03 57 02 509	Janez Širovnik - generalni direktor
23	Sip strojna oprema	SIPBE	13.06.2000	19.06.2000	imenska z izčrpljivo delniško nakupno opcijo	za potrebe finančnega prestrukturiranja in za financiranje drugih novih investicij	terjatve so zavarovane z vključbo zastavne pravice in zaznambo izločljivosti terjatve na nepremičnem premoženju družbe, vpisanem pri višoku 194 k.o. Šempeter, in sicer v korist Slovenske razvojne družbe, ocenjena vrednost nepremičnin ki so predmet zavarovanja, ne dosega višine terjatve	proizvodnja traktorjev ter drugih kmetijskih, gozdarskih in obdelovalnih strojev	275.731	1.763.956,99 EUR	102,28 EUR	17.250	6%	15.10.1999 15.10.2009 10 let	obresti in glavnica polletno, 5 letni moratorij na zaplačilo glavnice	15.4. 15.10.	linearni	Juhartova 2 3311 Šempeter v Savirski dolini	Tel: 03 57 02 211 Faks: 03 57 02 509	Janez Širovnik - generalni direktor
24	Slovenska ljudska družba	SOSZE	27.03.1997	07.04.1997	navadna na prisotnika s fikšno obrestno mero	poravnava obveznosti denacionalizacijskim upravičencem	jamči družba s celotnim svojim premoženjem	poravnava obveznosti po zakonu o denacionalizaciji, zakonu o zadrukah in drugih predpisih, ki urejajo denacionalizacijo premoženja	40.000	536.865.000 EUR	51,13 EUR	10.500.000	6%	1.6.1996 1.8.2016 20 let	obresti in glavnica polletno, 8 letni moratorij na odplačilo glavnice	1.6. 1.12.	konformni	Maša ulica 5, p.p. 139 1001 Ljubljana	Tel: 01 300 91 10 Faks: 01 431 11 75	Anton Končnik - direktor Kaja Špihar
25	Stanovanjski sklad Republike Slovenije	SSR3	21.05.2001	28.05.2001	nematerializirana, imenska	povečanje razpoložljivih sredstev za zadolževanje potreb državljanov, kupon stanovanj	jamči Stanovanjski sklad RS, javni sklad, neoprejejo z vsem svojim namenskim premoženjem	stanovanjski sklad	2.000 mio SIT	100.000 SIT	20.000	TOM + 6,10%	5.1.2001 5.1.2011 10 let	obresti in glavnica polletno	5.1.	6.7.	konformni	Ptujanska c. 31 1000 Ljubljana	Tel: 01 471 05 07 Faks: 01 471 05 03	Oven Edvard - direktor Biserka Prošek Danja Fišler
26	Delna banka Slovenije	SZB4	26.03.2004	01.04.2004	nematerializirana imenska z respresmenljivo fikšno obrestno mero		izdajatelj jamči s svojim celotnim premoženjem	banka	1.759.152	6.753 mio EUR	100 EUR	100 EUR	6%	1.4.2004 1.4.2007 3 leta	obresti letno, glavnica ob zapadlosti	1.4.	linearni	Kotlovrska 9 1000 Ljubljana	Tel: 01 47 27 100 Faks: 01 47 27 405	dr. Draško Veselinovič - predsednik uprave
27	Zavarovalnica Triglav	ZT01	24.05.2004	02.06.2004	subordinirana, imenska		jamči izdajatelj z vsem svojim premoženjem neoprejejo	opravljanje zavarovalnih poslov	5.562.660	30 mio EUR	1.000 EUR	30.000	5,125%	20.10.2003 20.10.2013 10 let	obresti letno, glavnica ob zapadlosti	20.10.	linearni	Miklošičeva 19 1000 Ljubljana	Tel: 01 474 72 00 faks: 01 433 50 88	mag. Jože Lenč - predsednik uprave

**F5) POSEBNE INVESTICIJSKE DRUŽBE**

Posebna investicijska družba	Trgovalna koda	Segment trgovanja	Razred delnic	Datum sprejema	Datum začetka trgovanja	V sodni register vpisani in vplačani osnovni kapital (v 000 SIT)	Sestava kapitala	Enotni tečaj prvega trgovalnega dne *	Nom. vred. delnice (v SIT)	Št. delnic na org. trgu	Izplačilo dividende za leto 2003	Datum brez upravičenja do dividende	Naslov izdajatelja	Telefon Faks	DZU, ki upravlja ID	Direktor DZU in ID Kontaktne osebe
1 Infond ID 1	IFDR	prosti trg	redne imenske	27.07.2004	02.08.2004	4.956.471	4.956.471 rednih delnic	1.153,36 SIT	1.000	4.956.471 rednih delnic			Ulica Vita Kraigherja 5 2000 Maribor	Tel: 02 229 20 80 Faks: 02 229 27 96	KBM Infond DZU, d.o.o.	Stanko Brglez - direktor DZU in ID
2 Infond ID	IFIR	prosti trg	redne imenske	18.09.2002	23.09.2002	8.132.314	8.132.314 rednih delnic	1.795,09 SIT	1.000	8.132.314 rednih delnic	140 SIT	24.06.2004	Ulica Vita Kraigherja 5 2000 Maribor	Tel: 02 229 20 80 Faks: 02 229 27 96	KBM Infond DZU, d.o.o.	Stanko Brglez - direktor DZU in ID
3 KD ID	KDIN	prosti trg	redne imenske	01.02.2001	09.02.2001	9.062.055	92.046.145 rednih delnic	72,72 SIT	100	92.046.145 rednih delnic			Celovška 206 Ljubljana	Tel: 01 583 07 00 Faks: 01 518 41 00	KD Investments, d.o.o.	Roman Androjna - direktor DZU in ID
4 Maksima, delniška ID	MAIR	prosti trg	redne imenske	13.05.2003	21.05.2003	7.811.823	7.811.823 rednih delnic	1.651,07 SIT	1.000	7.811.823 rednih delnic			Trg republike 3 1000 Ljubljana	Tel: 01 200 47 10 Faks: 01 200 47 30	NLB Skladi, d.o.o.	Robert Kleidienst - direktor DZU Miroslav Golubič - direktor ID
5 Modra linija, Koper	MLOG	prosti trg	redne imenske	07.04.1998	04.05.1998	3.415.683	34.156.833 rednih delnic	50,23 SIT	100	34.156.833 rednih delnic			Pristaniška 12 6000 Koper	Tel: 05 66 33 150 Faks: 05 66 33 120	Primorski skladi, d. d., Koper	Dušan Jereb - direktor DZU Mirko Pavšič - direktor ID
6 NFD 1 DELNIŠKI INVESTICIJSKI SKLAD	NF1N	prosti trg	redne imenske	23.10.1998	26.10.1998	16.058.030	160.580.300 rednih delnic	74,56 SIT	100	160.580.300 rednih delnic			Trdinova 4 1000 Ljubljana	Tel: 01 434 10 00 Faks: 01 431 11 09	Nacionalna finančna družba za upravljanje investicijskih skladov, d. o. o.	Stanislav Valant - direktor DZU Roman Ambrož - direktor ID Lenka Dominko
7 Krona senior	SN0N	prosti trg	redne imenske	08.12.1998	08.12.1998	7.317.043	73.170.428 rednih delnic	25,37 SIT	100	73.170.428 rednih delnic			Štefanova 13 a 1000 Ljubljana	Tel: 01 24 14 162 Fax: 01 24 14 168	DUS Krona, d.o.o.	Urban Belič in Ivan Pajek - člana uprave DZU Janez Pajek
8 Triglav Steber I, delniška ID	TG1R	prosti trg	redne imenske	30.10.1998	11.08.2004	14.746.743	14.746.743 rednih delnic	3.552,32 SIT	1.000	14.746.743 rednih delnic			Slovenska 54 1000 Ljubljana	Tel: 01 300 73 00 Faks: 01 300 73 50	Triglav DZU, d.o.o.	Janko Kastelic - direktor DZU Mirjana Dimc Perko - direktorica ID
9 VIPA INVEST	VIIN	prosti trg	redne imenske	05.11.2003	13.11.2003	3.079.247	3.079.247 rednih delnic	1.490,33 SIT	1.000	3.079.247 rednih delnic	25 SIT	05.07.2004	Erjavčeva ulica 2 5000 Nova Gorica	Tel: 05 33 85 368 Faks: 05 30 28 506	Abančna DZU, d.o.o.	Edvard Abram - direktor DZU Lucijan Čermelj - direktor ID
10 ZLATA MONETA I, ID	ZM1N	prosti trg	redne imenske	26.03.1999	31.03.1999	13.659.560	136.595.600 rednih delnic	26,74 SIT	100	136.595.600 rednih delnic			Svetozarevska 12 2000 Maribor	Tel: 02 252 08 00 Faks: 02 252 08 12	Probanka DZU, d. d.	Radovan Stonič - direktor DZU in ID
11 ZVON ENA ID	ZVIR	prosti trg	redne imenske	11.11.2003	24.11.2003	2.277.577	2.277.577 rednih delnic	2.205,53 SIT	1.000	2.277.577 rednih delnic	88 SIT	25.08.2004	Slovenska 17 2000 Maribor	Tel: 02 229 06 29 Faks: 02 229 06 21	Krekova družba, d.o.o.	Franc Ješovnik - direktor DZU Roza Mlakar Kukovič - direktorica ID

\* Tečaj prvega trgovalnega dne deljen z 10 zaradi spremembe nominalne vrednosti delnic leta 1999; pri delnicah, ki so kotirale pred julijem 1999.