



MESEČNE STATISTIKE LJUBLJANSKE BORZE

MAJ 2005

Letnik XI, št. 05/05

PROMET

Tržni segment	Promet v mio SIT	Količina	Število poslov
Borzni trg	25.272	3.712.112	4.491
Delnice	6.405	1.796.060	3.860
Obveznice	18.867	1.916.052	631
Prosti trg	10.703	9.974.700	16.840
Delnice	3.704	2.180.945	10.940
Obveznice	3.175	160.130	405
Posebne investicijske družbe	3.824	7.633.625	5.495
Kratkoročni VP	0	0	0
SKUPAJ	35.975	13.686.812	21.331

VELIKOST TRGA

Tržni segment	Tržna kapitalizacija (v mio SIT)	Število izdaj	Število izdajateljev
Borzni trg	2.125.446	91	36
Delnice	1.102.120	26	26
Obveznice	1.023.326	65	10
Prosti trg	952.343	153	138
Delnice	446.158	111	109
Obveznice	282.137	31	18
Posebne investicijske družbe	224.048	11	11
Kratkoročni VP	0	10	1
SKUPAJ	3.077.789	244	168

DONOSNOST

Splošni indeksi	Mesečna donosnost	Donosnost v letu 2005
Slovenski borzni indeks (SBI 20)	-2,27%	-5,65%
Indeks investicijskih skladov (PIX)	-2,70%	-4,73%
Borzni indeks obveznic (BIO)	-0,59%	-0,35%

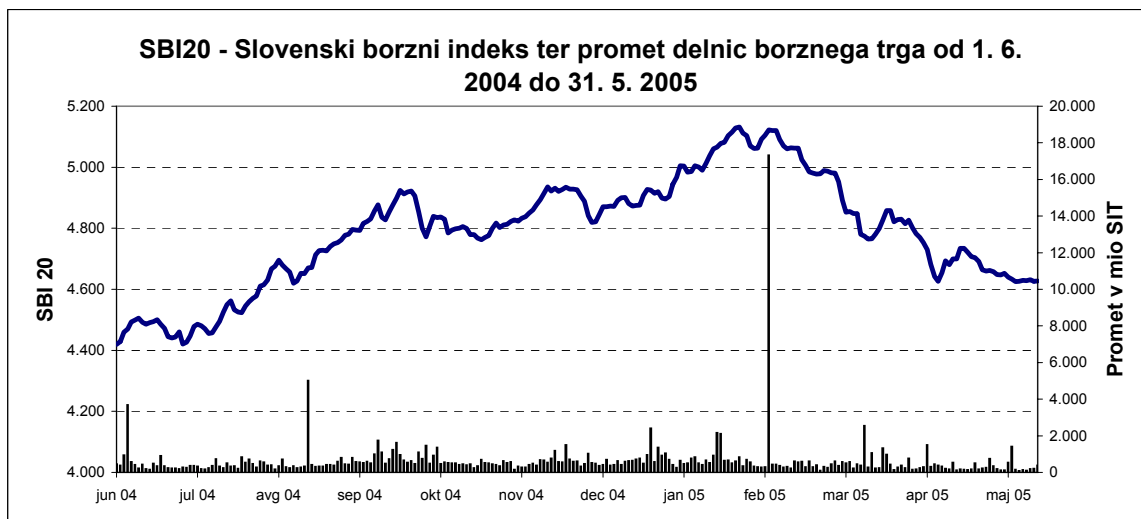



IZDAJATELJ

Ljubljanska borza, d. d., Ljubljana
Slovenska 56
1000 Ljubljana

DODATNE INFORMACIJE

Elektronska pošta:	info@ljse.si
Telefon:	(01) 47-10-211 (01) 47-10-205
Kontaktne osebe:	Nataša Žabkar, Darja Jermaniš

STATISTIKE V ELEKTRONSKI OBLIKI:

<http://www.ljse.si/cgi-bin/jve.cgi?doc=975&sid=>

FINANČNO KRIZIŠČE

BORZA
LJUBLJANSKA BORZA

Kontakt Kazalo English
Iskanje

AKTUALNO VREDNOSTNI PAPIRJI STATISTIKA ZA IZDAJATELJE ZA VLAGATELJE O BORZI

Dobrodošli
Pozdravljeni na spletnih straneh ljubljanske borze vrednostnih papirjev.

HITRE POVEZAVE
SEOnet
Tečajnica
Seznam borznih članov in posrednikov
Indeksi LJSE
Statistika

INDEKSI NA DAN 7.6.2005

Indeks	% spr.
SBI20	0,00% ▲
PIX	0,00% ▲
BIO	0,00% ▲

Rastoči trend, SBI20, 4.544,31 + 0,00%

NAJHITREJE RASTOČI VREDNOSTNI PAPIRJI NA DAN 6.6.2005

Ozn.	Vredn.	% spr.	Promet (v mio SIT)
TEAG	345,56	25,66% ▲	2,55
RARG	2.063,07	1,35% ▲	9,39
ZMIN	144,05	0,89% ▲	4,94
MAIR	2.414,97	0,20% ▲	3,58
IFIR	2.563,77	0,15% ▲	8,96

O BORZI
Tržna kapitalizacija (mio SIT): 3.073.511
Promet (v SIT): 516.215.057
Št. vrednostnih papirjev: 244

ZA VLAGATELJE
Spoznajte kazalnik P/E

NOVO
Kriteriji likvidnosti Ljubljanske borze

ZA MEDIJE
Vse podrobnosti o

AKTUALNO
Objave izdajateljev >>
7. junij 2005 POM-NALOŽBE d.d. - Obvestilo o sprejetju sklepa o sogla...
7. junij 2005 POM-INVEST d.d., Maribor - Obvestilo o seji nadzornega sveta
7. junij 2005 LESNINA, d.d., Ljubljana - Obvestilo o sklepih skupščine
Objave borze >>
Statistične objave >>

gorenje
slovenski borzni indeks

SEOnet
Iščete najnovjše informacije o izdajateljih vaših vrednostnih papirjev?

KAZALO

	Stran
A) BORZNI INDEKSI	1
A1) Vrednosti, donosnosti in grafi borznih indeksov	1
A2) Sestave borznih indeksov	3
B) ŠTEVILO IZDAJATELJEV, IZDAJ VREDNOSTNIH PAPIRJEV IN BORZNIH ČLANOV	4
C) PROMET	5
C1) Mesečni promet z vrednostnimi papirji na borznem trgu	5
C2) Mesečni promet z vrednostnimi papirji na prostem trgu	7
C3) Najprometnejši vrednostni papirji v mesecu	12
C4) Mesečni promet članov Ljubljanske borze	13
C5) Promet po mesecih letih 2005 in 2004	14
D) TRŽNA KAPITALIZACIJA	17
D1) Tržna kapitalizacija delnic	18
D2) Tržna kapitalizacija obveznic	21
D3) Tržna kapitalizacija posebnih investicijskih družb	23
E) DRUGO	24
E1) Kazalniki (redne delnice v borzni kotaciji)	24
E2) Deleži in neto nakupi tujih investitorjev	25
E3) Rekordne vrednosti	26
E4) Novi vrednostni papirji, izključitve in spremembe	27
F) SEZNAM VREDNOSTNIH PAPIRJEV	29
F1) Delnice - borzna kotacija	29
F2) Delnice - prosti trg	31
F3) Obveznice - borzna kotacija	35
F4) Obveznice - prosti trg	40
F5) Posebne investicijske družbe	43

A) BORZNI INDEKSI

SBI 20 - SLOVENSKI BORZNI INDEKS

	Najvišja vrednost	Datum	Najnižja vrednost	Datum	Zaključna vrednost	Letna donosnost
1994	1.804,00	10.05.1994	1.015,92	06.01.1994	1.396,81	39,68%
1995	1.590,17	09.11.1995	1.016,99	13.07.1995	1.448,75	-3,72%
1996	1.589,18	13.03.1996	891,93	10.09.1996	1.183,26	-18,33%
1997	1.655,36	10.02.1997	1.052,44	08.01.1997	1.404,70	18,71%
1998	2.026,47	10.08.1998	1.378,49	06.01.1998	1.705,77	21,43%
1999	1.981,87	19.02.1999	1.679,48	05.01.1999	1.806,26	5,89%
2000	1.903,66	24.01.2000	1.584,23	25.05.2000	1.807,94	0,09%
2001	2.159,35	19.12.2001	1.700,24	25.04.2001	2.151,59	19,01%
2002	3.547,64	08.11.2002	2.140,80	03.01.2002	3.340,20	55,24%
2003	4.034,53	05.12.2003	3.067,67	03.07.2003	3.931,64	17,71%
2004	4.935,29	15.11.2004	3.922,74	05.01.2004	4.904,48	24,74%
Leto 2005	Najvišja vrednost	Datum	Najnižja vrednost	Datum	Zaključna vrednost	Mesečna donosnost
januar	5.128,56	31.01.2005	4.908,79	03.01.2005	5.128,56	4,57%
februar	5.131,61	01.02.2005	5.005,88	28.02.2005	5.005,88	-2,39%
marec	4.989,02	07.03.2005	4.764,25	23.03.2005	4.858,45	-2,95%
april	4.865,12	01.04.2005	4.625,88	20.04.2005	4.734,72	-2,55%
maj	4.734,07	03.05.2005	4.625,17	23.05.2005	4.627,39	-2,27%

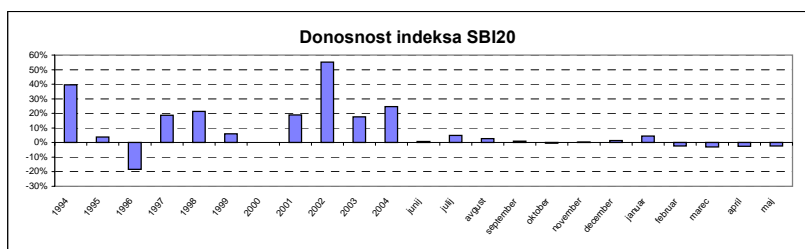
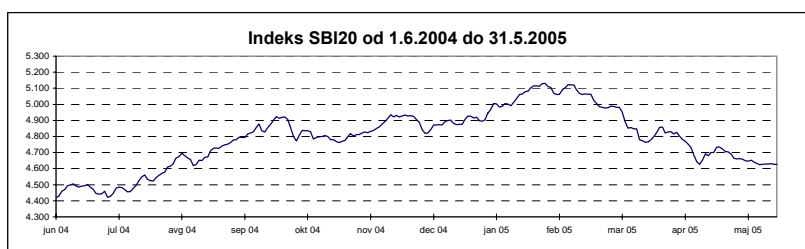

INDEKS INVESTICIJSKIH SKLADOV

	Najvišja vrednost	Datum	Najnižja vrednost	Datum	Zaključna vrednost	Letna donosnost
1999	1.633,77	19.10.1999	965,15	29.04.1999	1.483,50	48,35%
2000	1.572,13	17.01.2000	1.097,07	25.05.2000	1.520,79	2,51%
2001	1.588,02	28.12.2001	1.328,44	23.05.2001	1.588,02	4,42%
2002	3.013,05	27.11.2002	1.551,00	03.01.2002	2.729,73	71,90%
2003	3.374,22	29.12.2003	2.558,26	12.03.2003	3.372,03	23,53%
2004	4.606,40	26.11.2004	3.367,18	05.01.2004	4.513,38	33,85%
Leto 2005	Najvišja vrednost	Datum	Najnižja vrednost	Datum	Zaključna vrednost	Mesečna donosnost
januar	4.752,47	31.01.2005	4.508,47	03.01.2005	4.752,47	5,30%
februar	4.732,50	01.02.2005	4.614,44	28.02.2005	4.614,44	-2,90%
marec	4.595,54	10.03.2005	4.312,28	23.03.2005	4.440,03	-3,78%
april	4.462,86	01.04.2005	4.330,72	20.04.2005	4.419,03	-0,47%
maj	4.460,03	04.05.2005	4.299,59	30.05.2005	4.299,72	-2,70%

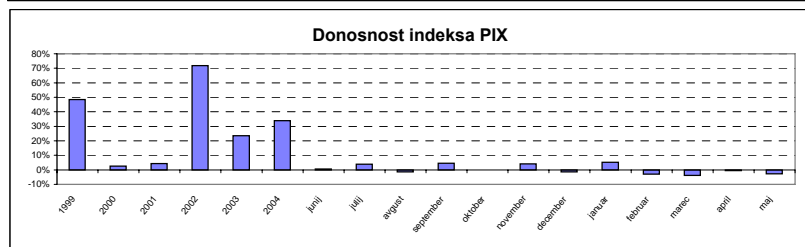
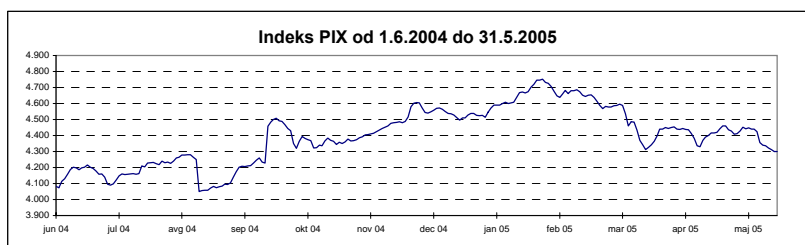

BORZNI INDEKS OBVEZNIC

	Najvišja vrednost	Datum	Najnižja vrednost	Datum	Zaključna vrednost	Letna donosnost
1995	113,52	14.12.1995	100,46	05.07.1995	111,68	n.p.
1996	111,96	08.01.1996	106,61	28.06.1996	107,89	-3,39%
1997	110,97	08.04.1997	104,90	29.01.1997	107,31	-0,54%
1998	108,22	30.12.1998	101,68	25.05.1998	108,22	0,85%
1999	110,52	04.02.1999	104,53	16.08.1999	108,50	0,25%
2000	109,63	15.12.2000	103,96	09.06.2000	109,03	0,50%
2001	110,08	17.09.2001	107,81	21.03.2001	109,25	0,20%
2002	111,06	27.12.2002	107,17	12.03.2002	110,96	1,56%
2003	118,14	21.11.2003	110,20	24.01.2003	117,27	5,69%
2004	122,27	27.12.2004	116,28	14.01.2004	122,04	4,07%
Leto 2005	Najvišja vrednost	Datum	Najnižja vrednost	Datum	Zaključna vrednost	Mesečna donosnost
januar	122,23	27.01.2005	120,63	20.01.2005	122,20	0,13%
februar	122,31	22.02.2005	121,65	10.02.2005	122,06	-0,12%
marec	122,60	16.03.2005	121,89	29.03.2005	122,16	0,08%
april	122,33	29.04.2005	121,53	20.04.2005	122,33	0,14%
maj	122,41	03.05.2005	121,34	13.05.2005	121,61	-0,59%

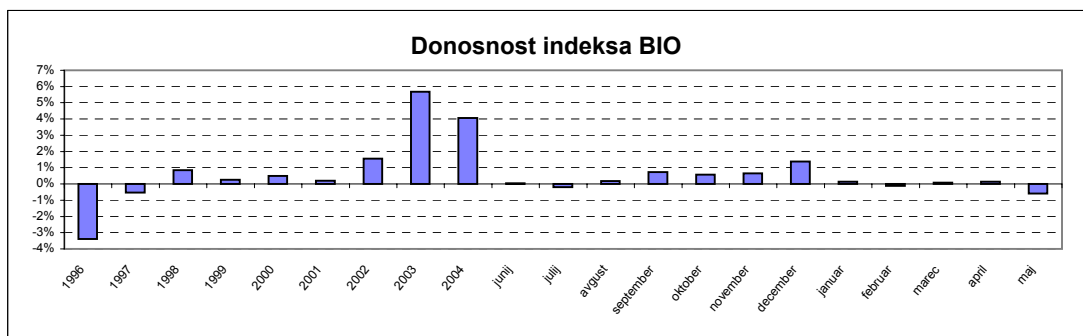
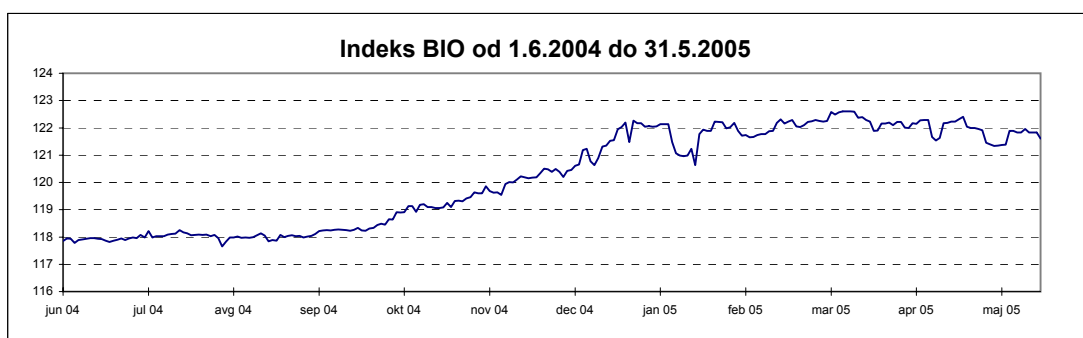

A2) SESTAVA BORZNIH INDEKSOV

SESTAVA SLOVENSKI BORZNI INDEKS NA DAN 31.5.2005 *

Izdaja	Trgovalna koda	Prilagojeno število delnic	Bazni tečaj v SIT	Prilagojeni delež v %	Panoga	Tržna kapitalizacija indeksa na dan 31.5.2005 (prosti obtok)	Delež panoge
KRKA	KRKG	713.459	30.026,12	10,00	farmacija	55.446.252.147 SIT	10,11%
PETROL	PETG	862.577	22.251,50	10,00	nafta in plin	56.390.203.681 SIT	10,28%
MERCATOR	MELR	1.413.358	4.520,37	10,00	trgovina	51.352.398.362 SIT	17,23%
GORENJE	GRVG	9.539.832	2.157,29	10,00	gospodinjski aparati	55.157.782.251 SIT	14,38%
SAVA	SAVA	1.279.566	16.791,89	10,00	kemija	54.986.930.470 SIT	16,87%
PIVOVARNA LAŠKO	PILR	7.431.885	6.199,69	9,33	hrana in pijače	54.936.270.963 SIT	10,02%
INTEREUROPA	IEKG	6.028.059	4.919,17	7,54	transport	38.880.980.550 SIT	18,37%
ISTRABENZ	ITBG	4.329.907	2.700,00	7,26	nafta in plin	37.552.720.523 SIT	
LUKA KOPER	LKPG	5.115.201	2.310,79	7,13	transport	39.131.287.650 SIT	
MERKUR	MER	995.500	18.003,70	7,02	trgovina	38.823.444.770 SIT	
AERODROM LJUBLJANA	AELG	1.936.229	11.492,98	3,97	transport	22.760.062.098 SIT	
TERME ČATEŽ	TCRG	381.720	39.457,14	2,63	hoteli, gostinstvo, turizem	13.932.780.000 SIT	
DELO	DELR	500.674	29.663,00	2,53	založništvo	15.020.220.000 SIT	2,74%
ŽITO	ZTOG	300.312	18.007,22	1,87	hrana in pijače	9.760.140.000 SIT	
KOMPAS MTS	MTSG	2.973.005	1.335,81	0,72	trgovina	4.340.587.300 SIT	
						Tržna kapitalizacija indeksa	548.472.060.767,19
						Delež trž. kapitalizacije rednih delnic borznega trga v indeksu	49,77%

* enako sestavo ima tudi netehani slovenski borzni indeks - SBI 20NT

SESTAVA INDEKS INVESTICIJSKIH SKLADOV NA DAN 31.5.2005

Izdaja	Trgovalna koda	Prilagojeno število delnic	Bazni tečaj v SIT	Prilagojeni delež v %	Tržna kapitalizacija indeksa na dan 31.5.2005	
TRIGLAV STEBER I, delniška ID	TG1R	6.858.937	701,10	15,00	25.293.359.028 SIT	
NFD 1 DELNIŠKI INVESTICIJSKI SKLAD	NF1N	76.735.440	65,42	15,00	24.391.894.313 SIT	
INFOND ID	IFIR	8.132.314	1.691,31	12,36	20.789.366.186 SIT	
MAKSIMA ID	MAIR	7.811.823	1.707,96	11,77	18.814.072.631 SIT	
KD ID	KDIN	92.046.145	57,74	11,72	21.438.467.632 SIT	
ZLATA MONETA I. ID	ZM1N	136.595.600	23,56	11,34	19.429.358.144 SIT	
KRONA SENIOR	SNON	73.170.428	26,93	6,67	11.214.831.500 SIT	
MODRA LINIJA	MLOG	34.156.833	170,00	4,94	8.300.110.419 SIT	
ZVON ENA ID	ZVIR	2.277.577	2.500,14	4,07	6.346.787.171 SIT	
VIPA INVEST	VIIN	3.079.247	1.674,92	3,71	6.475.656.441 SIT	
INFOND ID 1	IFDR	4.956.471	1.232,99	3,42	5.814.683.954 SIT	
					Tržna kapitalizacija indeksa	168.308.587.419,18
					Delež trž. kapitalizacije inv. skladov v indeksu	75,12%

SESTAVA BORZNI INDEKS OBVEZNIC NA DAN 31.5.2005

Izdaja	Trgovalna koda	Bazni tečaj	Prilagojeni delež v %
SLOVENSKA ODŠKODNINSKA DRUŽBA 2. IZDAJA	SOS2E	104,03	50,00
REPUBLIKA SLOVENIJA 53. IZDAJA	RS53	103,50	44,56
REPUBLIKA SLOVENIJA 29. IZDAJA	RS29	105,00	5,44

**B) ŠTEVILO IZDAJATELJEV, IZDAJ VREDNOSTNIH PAPIRJEV IN
BORZNIH ČLANOV**

	31.12.2002	31.12.2003	31.12.2004	30.4.2005	31.5.2005
ŠTEVILO IZDAJATELJEV	191	181	172	170	168
Borzni trg	48	44	40	39	36
Delnice	35	32	29	28	26
Obveznice	14	12	11	11	10
Prosti trg	148	140	137	137	138
Delnice	101	102	111	110	109
Obveznice	14	12	15	16	18
Pooblašćene investicijske družbe	29	18			
Posebne investicijske družbe	4	8	11	11	11
Kratkoroćni VP	1	1	1	1	
	31.12.2002	31.12.2003	31.12.2004	30.4.2005	31.5.2005
ŠT. IZDAJ VRED. PAPIRJEV	266	254	254	245	244
Borzni trg	109	106	105	96	91
Delnice	36	32	29	28	26
Obveznice	73	74	76	68	65
Prosti trg	157	148	149	149	153
Delnice	104	104	113	112	111
Obveznice	19	18	25	27	31
Pooblašćene investicijske družbe	29	18			
Posebne investicijske družbe	4	8	11	11	11
Pokojninski boni	1				
Kratkoroćni VP	10	10	10	10	10
	31.12.2002	31.12.2003	31.12.2004	30.4.2005	31.5.2005
ŠTEVILO ČLANOV	27	27	28	27	27

C1) PROMET Z VREDNOSTNIMI PAPIRJI NA BORZNEM TRGU V MAJU 2005

1. Delnice

Izdaja	Promet (v SIT)	Promet s svežnji (v SIT)	Promet z aplikacijami (v SIT)	Delež v skupnem borznem prometu	Delež v prometu z delnicami	Količina	Št. poslov
Delnice skupaj	6.405.034.181	3.279.714.544	326.684.948	25,34%	100,00%	1.796.060	3.860
Redne delnice	6.404.993.473	3.279.714.544	326.678.738	25,34%	100,00%	1.796.054	3.857
1 KOMPAS MTS	2.310.745.338	2.201.412.000	31.267.170	9,14%	36,08%	1.542.903	117
2 KRKA	1.668.917.007	648.957.500	38.547.069	6,60%	26,06%	21.621	868
3 GORENJE	441.382.949	156.563.600	13.386.662	1,75%	6,89%	76.111	366
4 MERCATOR	434.472.380	0	68.203.406	1,72%	6,78%	11.679	503
5 PIVOVARNA LAŠKO	352.181.334	106.151.184	17.716.942	1,39%	5,50%	48.192	234
6 PETROL	321.117.929	63.430.260	11.719.685	1,27%	5,01%	4.717	470
7 LUKA KOPER	157.883.230	0	39.371.498	0,62%	2,46%	20.609	180
8 INTEREUROPA	154.691.043	103.200.000	7.764.280	0,61%	2,42%	24.025	108
9 SALUS, LJUBLJANA	96.061.644	0	63.263.500	0,38%	1,50%	752	48
10 SAVA	90.076.578	0	5.886.172	0,36%	1,41%	2.077	188
11 DELO	87.314.695	0	0	0,35%	1,36%	2.919	32
12 MERKUR	69.524.315	0	1.760.200	0,28%	1,09%	1.779	94
13 ISTRABENZ	48.561.472	0	6.394.598	0,19%	0,76%	5.481	171
14 RADENSKA	42.801.531	0	7.259.063	0,17%	0,67%	21.273	130
15 AERODROM LJUBLJANA	41.364.417	0	948.942	0,16%	0,65%	3.536	104
16 ŽITO	36.559.666	0	3.234.544	0,14%	0,57%	1.147	102
17 TERME ČATEŽ	23.308.650	0	600.940	0,09%	0,36%	627	29
18 ETOL	14.633.863	0	6.022.474	0,06%	0,23%	279	32
19 PIVOVARNA UNION	4.492.009	0	965.400	0,02%	0,07%	109	24
20 EMONA OBALA	3.348.925	0	17.893	0,01%	0,05%	3.780	24
21 COMET	3.156.155	0	1.083.600	0,01%	0,05%	1.227	16
22 MLINOTEST	1.736.800	0	1.248.000	0,01%	0,03%	1.087	10
23 DELO PRODAJA	631.703	0	11.900	0,00%	0,01%	114	5
24 NIKA	25.040	0	0	0,00%	0,00%	8	1
25 GEODETSKI ZAVOD SLOVENIJE	4.800	0	4.800	0,00%	0,00%	2	1
26 DROGA	0	0	0	0,00%	0,00%	0	0
27 KOLINSKA	0	0	0	0,00%	0,00%	0	0
Prednostne delnice	40.708	0	6.210	0,00%	0,00%	6	3
1 PROBANKA	40.708	0	6.210	0,00%	0,00%	6	3

2. Obveznice

Izdaja	Promet (v SIT)	Promet s svežnji (v SIT)	Promet z aplikacijami (v SIT)	Delež v skupnem borznem prometu	Delež v prometu z obveznicami	Količina	Št. poslov
Obveznice skupaj	18.866.944.874	18.106.646.378	338.837.658	74,66%	100,00%	1.916.052	631
1 REPUBLIKA SLOVENIJA 59. IZDAJA	5.735.312.295	5.605.705.900	119.810.000	22,69%	30,40%	574.236	21
2 REPUBLIKA SLOVENIJA 58. IZDAJA	2.848.294.480	2.737.957.454	0	11,27%	15,10%	288.141	20
3 REPUBLIKA SLOVENIJA 52. IZDAJA	2.767.138.000	2.758.150.000	8.988.000	10,95%	14,67%	258.840	7
4 REPUBLIKA SLOVENIJA 60. IZDAJA	2.251.950.500	2.243.174.000	7.932.000	8,91%	11,94%	227.685	9
5 REPUBLIKA SLOVENIJA 54. IZDAJA	1.075.544.000	1.066.360.000	9.184.000	4,26%	5,70%	95.820	6
6 REPUBLIKA SLOVENIJA 55. IZDAJA	1.024.472.405	1.021.100.000	490.560	4,05%	5,43%	100.330	13
7 REPUBLIKA SLOVENIJA 57. IZDAJA	879.622.320	875.147.500	1.902.820	3,48%	4,66%	82.418	8
8 REPUBLIKA SLOVENIJA 56. IZDAJA	527.404.800	520.400.000	7.004.800	2,09%	2,80%	50.677	3
9 REPUBLIKA SLOVENIJA 50. IZDAJA	519.336.539	519.336.539	0	2,05%	2,75%	21.000	1
10 REPUBLIKA SLOVENIJA 26. IZDAJA	361.462.998	250.117.487	96.550.493	1,43%	1,92%	14.174	17
11 REPUBLIKA SLOVENIJA 38. IZDAJA	190.745.762	109.521.646	24.033.183	0,75%	1,01%	6.966	16
12 REPUBLIKA SLOVENIJA 53. IZDAJA	182.211.917	136.264.086	17.169.793	0,72%	0,97%	7.026	19
13 REPUBLIKA SLOVENIJA 18. IZDAJA	173.447.871	164.245.834	621.101	0,69%	0,92%	6.644	7
14 REPUBLIKA SLOVENIJA 39. IZDAJA	135.189.778	0	12.371.752	0,53%	0,72%	171.319	412
15 BANKA CELJE 7. IZDAJA	69.112.682	69.112.682	0	0,27%	0,37%	2.800	2
16 NOVA KBM 5. IZDAJA	34.787.250	30.053.250	0	0,14%	0,18%	330	2
17 REPUBLIKA SLOVENIJA 21. IZDAJA	30.835.187	0	424.873	0,12%	0,16%	3.660	10
18 REPUBLIKA SLOVENIJA 48. IZDAJA	12.782.644	0	12.782.644	0,05%	0,07%	508	2
19 REPUBLIKA SLOVENIJA 43. IZDAJA	11.216.800	0	0	0,04%	0,06%	1.120	1
20 REPUBLIKA SLOVENIJA 29. IZDAJA	5.243.025	0	1.248.081	0,02%	0,03%	206	9
21 BTC 1. IZDAJA	4.337.168	0	0	0,02%	0,02%	768	6
22 ABANKA VIPA 7. IZDAJA	2.686.378	0	2.686.378	0,01%	0,01%	108	2
23 REPUBLIKA SLOVENIJA 44. IZDAJA	2.682.060	0	0	0,01%	0,01%	242	2
24 REPUBLIKA SLOVENIJA 27. IZDAJA	2.591.700	0	1.448.400	0,01%	0,01%	244	4
25 NLB 10. IZDAJA	2.215.500	0	2.215.500	0,01%	0,01%	21	2
26 REPUBLIKA SLOVENIJA 49. IZDAJA	2.198.960	0	1.912.149	0,01%	0,01%	23	2
27 BANKA VIPA 7. IZDAJA	1.863.760	0	0	0,01%	0,01%	50	1
28 STANOVANJSKI SKLAD RS 1. IZDAJA	1.687.608	0	1.687.608	0,01%	0,01%	281	1
29 ABANKA 6. IZDAJA	1.467.984	0	1.467.984	0,01%	0,01%	60	3
30 REPUBLIKA SLOVENIJA 32. IZDAJA	1.442.764	0	1.442.764	0,01%	0,01%	56	1
31 BANKA VIPA 4. IZDAJA	1.322.718	0	533.014	0,01%	0,01%	67	3
32 NLB 13. IZDAJA	1.320.120	0	1.320.120	0,01%	0,01%	12	2
33 HOTELI BERNARDIN	1.100.667	0	1.100.667	0,00%	0,01%	15	4
34 ABANKA 4. IZDAJA	684.421	0	684.421	0,00%	0,00%	28	2
35 NLB 9. IZDAJA	618.000	0	618.000	0,00%	0,00%	6	1
36 REPUBLIKA SLOVENIJA 41. IZDAJA	501.500	0	501.500	0,00%	0,00%	50	1
37 REPUBLIKA SLOVENIJA 40. IZDAJA	486.380	0	39.980	0,00%	0,00%	52	2
38 NFD INVESTICIJSKO SVETOVANJE	421.807	0	0	0,00%	0,00%	2	1
39 REPUBLIKA SLOVENIJA 25. IZDAJA	312.000	0	312.000	0,00%	0,00%	30	1
40 ABANKA 3. IZDAJA	311.481	0	311.481	0,00%	0,00%	13	1
41 BANKA VIPA 6. IZDAJA	274.985	0	0	0,00%	0,00%	10	1
42 REPUBLIKA SLOVENIJA 23. IZDAJA	264.068	0	0	0,00%	0,00%	10	2
43 REPUBLIKA SLOVENIJA 51. IZDAJA	41.592	0	41.592	0,00%	0,00%	4	1
44 REPUBLIKA SLOVENIJA 45. IZDAJA	0	0	0	0,00%	0,00%	0	0
45 BANKA CELJE 8. IZDAJA	0	0	0	0,00%	0,00%	0	0
46 REPUBLIKA SLOVENIJA 31. IZDAJA	0	0	0	0,00%	0,00%	0	0
47 BANKA VIPA 5. IZDAJA	0	0	0	0,00%	0,00%	0	0
48 BANKA CELJE 5. IZDAJA	0	0	0	0,00%	0,00%	0	0
49 BTC 2. IZDAJA	0	0	0	0,00%	0,00%	0	0
50 BANKA CELJE 6. IZDAJA SERIJA A	0	0	0	0,00%	0,00%	0	0
51 NLB 12. IZDAJA	0	0	0	0,00%	0,00%	0	0
52 REPUBLIKA SLOVENIJA 42. IZDAJA	0	0	0	0,00%	0,00%	0	0
53 DBS 3. IZDAJA	0	0	0	0,00%	0,00%	0	0
54 NOVA KBM 2. IZDAJA	0	0	0	0,00%	0,00%	0	0
55 BANKA CELJE 4. IZDAJA	0	0	0	0,00%	0,00%	0	0
56 SKB BANKA 4. IZDAJA SERIJA B	0	0	0	0,00%	0,00%	0	0
57 BANKA VIPA 3. IZDAJA	0	0	0	0,00%	0,00%	0	0
58 STANOVANJSKI SKLAD RS 2. IZDAJA	0	0	0	0,00%	0,00%	0	0
59 NLB 11. IZDAJA	0	0	0	0,00%	0,00%	0	0
60 REPUBLIKA SLOVENIJA 10. IZDAJA	0	0	0	0,00%	0,00%	0	0
61 NOVA KBM 3. IZDAJA SERIJA A	0	0	0	0,00%	0,00%	0	0
62 REPUBLIKA SLOVENIJA 33. IZDAJA	0	0	0	0,00%	0,00%	0	0
63 REPUBLIKA SLOVENIJA 22. IZDAJA	0	0	0	0,00%	0,00%	0	0
64 NLB 3. IZDAJA	0	0	0	0,00%	0,00%	0	0
65 SKB BANKA 4. IZDAJA SERIJA A	0	0	0	0,00%	0,00%	0	0
66 ABANKA 5. IZDAJA	0	0	0	0,00%	0,00%	0	0
67 NOVA KBM 6. IZDAJA	0	0	0	0,00%	0,00%	0	0
68 NOVA KBM 3. IZDAJA SERIJA B	0	0	0	0,00%	0,00%	0	0
Skupaj borzni trg	25.271.979.055	21.386.360.922	665.522.606	100,00%	-	3.712.112	4.491

C2) PROMET Z VREDNOSTNIMI PAPIRJI NA PROSTEM TRGU V MAJU 2005

1. Delnice (1)

Izdaja	Promet (v SIT)	Promet s svežnji (v SIT)	Promet z aplikacijami (v SIT)	Delež v skupnem prometu prost. trga	Delež v prometu z delnicami	Količina	Št. poslov
Delnice	3.703.536.054	2.295.450.380	266.391.891	34,60%	100,00%	2.180.945	10.940
Redne delnice	3.688.731.854	2.295.450.380	263.350.161	34,46%	99,60%	2.178.656	10.707
1 SWATY	867.247.030	867.247.030	0	8,10%	23,42%	59.930	1
2 INFOND HOLDING	535.835.936	363.914.100	8.439.761	5,01%	14,47%	510.743	593
3 ZVON ENA HOLDING	351.696.301	261.766.000	25.110.485	3,29%	9,50%	175.927	408
4 KD GROUP	306.988.003	296.640.000	0	2,87%	8,29%	2.560	11
5 CETIS	190.326.000	189.540.000	448.000	1,78%	5,14%	4.239	5
6 ZLATA MONETA II	155.348.132	131.920.000	330.859	1,45%	4,19%	309.327	298
7 ISKRA AVTOELEKTRIKA	143.666.450	132.173.250	3.555.000	1,34%	3,88%	15.566	18
8 NFD HOLDING	138.973.020	0	37.467.188	1,30%	3,75%	165.722	1.049
9 KD HOLDING	137.295.260	0	12.899.810	1,28%	3,71%	11.738	696
10 POM-INVEST	122.399.876	0	93.315.444	1,14%	3,30%	129.670	1.539
11 VIPA HOLDING	89.600.160	52.250.000	0	0,84%	2,42%	95.598	248
12 HELIOS_DOMALE	66.168.388	0	1.089.995	0,62%	1,79%	305	62
13 INFOND HOLDING 1	43.985.156	0	1.967.413	0,41%	1,19%	65.614	434
14 AKTIVA NALOŽBE	32.877.168	0	5.293.302	0,31%	0,89%	34.605	279
15 AKTIVA INVEST	31.462.932	0	6.929.858	0,29%	0,85%	1.490	288
16 KS2 NALOŽBE	30.454.082	0	1.393.948	0,28%	0,82%	76.090	349
17 POM-NALOŽBE	27.925.631	0	490.139	0,26%	0,75%	65.923	536
18 LESNINA	25.731.402	0	4.200.001	0,24%	0,69%	92	27
19 ZVON DVA HOLDING	25.367.407	0	1.750.338	0,24%	0,68%	60.293	473
20 MAKSIMA HOLDING	23.446.766	0	1.009.067	0,22%	0,63%	28.533	445
21 TRIGLAV, FINANČNA DRUŽBA	23.104.650	0	2.990.000	0,22%	0,62%	20.091	380
22 LIP BLEĐ	21.647.596	0	687.659	0,20%	0,58%	16.208	26
23 TRIGLAV NALOŽBE	16.463.880	0	2.050.480	0,15%	0,44%	43.326	382
24 ETRA 33	16.273.570	0	286.997	0,15%	0,44%	174	30
25 JUTEKS	15.982.580	0	493.598	0,15%	0,43%	578	45
26 UNIT-AS LJUBLJANA	15.677.250	0	0	0,15%	0,42%	3.255	27
27 ARKADA HOLDING	15.650.588	0	3.811.763	0,15%	0,42%	17.581	96
28 HRAM HOLDING	14.720.003	0	9.977.327	0,14%	0,40%	42.326	142
29 MAKSIMA INVEST	13.252.807	0	532.590	0,12%	0,36%	33.440	423
30 BELINKA	13.151.197	0	165.200	0,12%	0,36%	2.201	19
31 LIV POSTOJNA	12.102.930	0	0	0,11%	0,33%	712	14
32 CINKARNA CELJE	11.620.000	0	5.318.500	0,11%	0,31%	416	39
33 TOSAMA	9.961.404	0	1.722.537	0,09%	0,27%	892	46
34 TRDNJAVA HOLDING	8.319.721	0	7.031.104	0,08%	0,22%	28.537	107
35 ŽITO INTES	7.335.206	0	0	0,07%	0,20%	17.761	12
36 JATA EMONA	7.287.561	0	697.830	0,07%	0,20%	7.476	20
37 JADRAN	6.524.590	0	0	0,06%	0,18%	1.431	7
38 VELANA	6.421.303	0	1.801.015	0,06%	0,17%	10.525	29
39 DANA	6.318.830	0	1.965.800	0,06%	0,17%	3.209	44
40 VIZIJA HOLDING	6.208.300	0	0	0,06%	0,17%	8.869	70
41 MITOL SEŽANA	5.789.300	0	0	0,05%	0,16%	1.295	7
42 MEDALJON	5.779.767	0	154.350	0,05%	0,16%	2.337	26
43 MIP	5.525.735	0	2.475.000	0,05%	0,15%	2.616	25
44 MERCATA	5.503.135	0	214.699	0,05%	0,15%	14.177	111
45 SLOVENIJALES	5.077.537	0	919.504	0,05%	0,14%	414	20
46 VIZIJA HOLDING ENA	5.049.701	0	0	0,05%	0,14%	8.416	71
47 MODRA LINIJA HOLDING	5.002.806	0	1.806.669	0,05%	0,14%	5.424	81
48 IM1	4.680.217	0	255.740	0,04%	0,13%	12.285	123
49 GOZDNO GOSPODARSTVO BLEĐ	4.518.600	0	2.200.000	0,04%	0,12%	2.225	9
50 MELAMIN	4.034.950	0	0	0,04%	0,11%	807	10
51 NIKO	3.295.967	0	2.271.967	0,03%	0,09%	103	6
52 FINIRA	3.112.573	0	127.060	0,03%	0,08%	9.679	102
53 GORENJSKI TISK	2.786.306	0	148.955	0,03%	0,08%	977	14
54 FOND INVEST	2.598.218	0	1.443.248	0,02%	0,07%	2.482	107
55 KEMA PUCONCI	2.520.000	0	1.110.000	0,02%	0,07%	504	13
56 HOTELI PALACE	2.496.066	0	11.000	0,02%	0,07%	1.788	23
57 AKTIVA AVANT	2.413.203	0	471.125	0,02%	0,07%	6.298	59
58 SATURNUS EMBALAŽA	2.349.049	0	0	0,02%	0,06%	63	8
59 CERTIUS INVEST	2.097.750	0	256.800	0,02%	0,06%	5.236	25
60 IMP KLIMAT	2.070.223	0	0	0,02%	0,06%	941	5
61 KRONA HOLDING	1.725.768	0	343.002	0,02%	0,05%	3.824	22
62 MARINA PORTOROŽ	1.722.303	0	93.000	0,02%	0,05%	189	6
63 DZS	1.446.150	0	0	0,01%	0,04%	243	2
64 SIJAJ HRASTNIK	1.347.170	0	0	0,01%	0,04%	601	8
65 AVTOPREVOZNIŠTVO IN SERVISI	1.246.212	0	926.937	0,01%	0,03%	12.588	4
66 TRDNJAVA I HOLDING	1.213.340	0	461.590	0,01%	0,03%	3.914	10
67 NAMA	1.111.680	0	524.400	0,01%	0,03%	540	6
68 PLAMA - PUR	991.516	0	0	0,01%	0,03%	342	2
69 KOŠAKI TMI	810.000	0	810.000	0,01%	0,02%	54	1
70 ŽELEZARNA RAVNE - MONTER DRAVOGRAD	723.350	0	140.000	0,01%	0,02%	547	7

1. Delnice (2)

Izdaja	Promet (v SIT)	Promet s svežnji (v SIT)	Promet z aplikacijami (v SIT)	Delež v skupnem prometu prost. trga	Delež v prometu z delnicami	Količina	Št. poslov
71 GRAND HOTEL UNION	593.703	0	341.643	0,01%	0,02%	219	5
72 UNITAS, LJUBLJANA	483.680	0	0	0,00%	0,01%	232	6
73 ALPETOUR POTOVALNA AGENCIJA	412.576	0	337.556	0,00%	0,01%	171	3
74 COLOR	400.386	0	0	0,00%	0,01%	160	9
75 INLES	337.319	0	117.250	0,00%	0,01%	536	6
76 IMP ČRPALKE LJUBLJANA	332.287	0	78.869	0,00%	0,01%	319	10
77 LESNINA EMMI	297.613	0	20.549	0,00%	0,01%	507	3
78 INTERTRADE ITS	278.800	0	0	0,00%	0,01%	250	2
79 ELMO	267.150	0	0	0,00%	0,01%	411	2
80 KOMPAS HOTELI	252.022	0	0	0,00%	0,01%	56	3
81 LIZ INŽENIRING	241.029	0	66.240	0,00%	0,01%	226	5
82 KLASJE CELJE	193.900	0	0	0,00%	0,01%	554	4
83 FRUCTAL	167.516	0	0	0,00%	0,00%	129	5
84 JAVOR PIVKA	141.140	0	0	0,00%	0,00%	309	2
85 GORIŠKE OPEKARNE	136.000	0	0	0,00%	0,00%	80	1
86 AGROKOMBINAT MARIBOR	131.400	0	0	0,00%	0,00%	219	2
87 CAPITA	103.950	0	0	0,00%	0,00%	189	1
88 ZDRAVILIŠČE ROGAŠKA	36.125	0	0	0,00%	0,00%	345	5
89 TOVARNA SLADKORJA ORMOŽ	32.000	0	0	0,00%	0,00%	4	1
90 MK TISKARNA	30.800	0	0	0,00%	0,00%	14	1
91 EGOLES	4.800	0	0	0,00%	0,00%	24	1
92 CREINA	0	0	0	0,00%	0,00%	0	0
93 GRADIS, GP LJUBLJANA	0	0	0	0,00%	0,00%	0	0
94 RTC KRVAVEC	0	0	0	0,00%	0,00%	0	0
95 TERME DOBRNA	0	0	0	0,00%	0,00%	0	0
96 MEDVEŠEK PUŠNIK	0	0	0	0,00%	0,00%	0	0
97 D HOLDING	0	0	0	0,00%	0,00%	0	0
98 SVILANIT KAMNIK	0	0	0	0,00%	0,00%	0	0
99 TEKSTINA	0	0	0	0,00%	0,00%	0	0
100 METALKA TRGOVINA	0	0	0	0,00%	0,00%	0	0
101 INTERTRADE ITA	0	0	0	0,00%	0,00%	0	0
102 HIDROTEHNIK	0	0	0	0,00%	0,00%	0	0
103 INTEGRAL JESENICE	0	0	0	0,00%	0,00%	0	0
104 UPIMO GROUP	0	0	0	0,00%	0,00%	0	0
105 JELEN GOSTINSKO PODJETJE	0	0	0	0,00%	0,00%	0	0
106 INTARA	0	0	0	0,00%	0,00%	0	0
107 CAP NALOŽBE	0	0	0	0,00%	0,00%	0	0
108 GEA	0	0	0	0,00%	0,00%	0	0
109 L EGOLES	0	0	0	0,00%	0,00%	0	0
110 GEA COLLEGE	0	0	0	0,00%	0,00%	0	0
Prednostne delnice	14.804.200	0	3.041.730	0,14%	0,40%	2.289	233
1 KD HOLDING	14.789.500	0	3.041.730	0,14%	0,40%	2.240	232
2 ZDRAVILIŠČE ROGAŠKA	14.700	0	0	0,00%	0,00%	49	1

2. Obveznice

Izdaja	Promet (v SIT)	Promet s svežnji (v SIT)	Promet z aplikacijami (v SIT)	Delež v skupnem prometu prost. trga	Delež v prometu z obveznicami	Količina	Št. poslov
Obveznice	3.175.485.219	2.158.370.409	170.825.488	29,67%	100,00%	160.130	405
1 SLOVENSKA ODŠKODNINSKA DRUŽBA 2.IZDAJA	1.530.688.183	590.091.652	131.809.481	14,30%	48,20%	116.942	368
2 NLB 15. IZDAJA	701.159.500	700.106.000	0	6,55%	22,08%	6.665	5
3 KD INVESTMENTS 1.IZDAJA	266.211.340	266.211.340	0	2,49%	8,38%	20.750	4
4 PROBANKA 7. IZDAJA	240.909.043	240.836.793	72.250	2,25%	7,59%	10.003	3
5 FACTOR BANKA FB09	205.321.468	203.567.010	501.234	1,92%	6,47%	819	7
6 DARS	105.761.000	77.700.000	6.061.000	0,99%	3,33%	955	3
7 POSLOVNI SISTEM MERCATOR	94.865.848	79.857.614	6.725.817	0,89%	2,99%	3.812	5
8 FACTOR BANKA FB10	20.000.000	0	20.000.000	0,19%	0,63%	20	1
9 POŠTNA BANKA SLOVENIJE 5. IZDAJA	4.417.137	0	0	0,04%	0,14%	18	1
10 STANOVANJSKI SKLAD RS 3. IZDAJA	2.993.114	0	2.993.114	0,03%	0,09%	34	2
11 PROBANKA 6. IZDAJA	2.662.592	0	2.662.592	0,02%	0,08%	110	5
12 ABANKA VIPA 10. IZDAJA	495.994	0	0	0,00%	0,02%	2	1
13 ZAVAROVALNICA TRIGLAV 1. IZDAJA	0	0	0	0,00%	0,00%	0	0
14 NLB 14. IZDAJA	0	0	0	0,00%	0,00%	0	0
15 BANKA ZASAVJE 3. IZDAJA	0	0	0	0,00%	0,00%	0	0
16 ABANKA VIPA 8. IZDAJA	0	0	0	0,00%	0,00%	0	0
17 ABANKA VIPA 9. IZDAJA	0	0	0	0,00%	0,00%	0	0
18 POTEZA NALOŽBE	0	0	0	0,00%	0,00%	0	0
19 AUTOCOMMERCE 1. IZDAJA	0	0	0	0,00%	0,00%	0	0
20 DBS 4. IZDAJA	0	0	0	0,00%	0,00%	0	0
21 PROBANKA 5. IZDAJA	0	0	0	0,00%	0,00%	0	0
22 NLB 7. IZDAJA	0	0	0	0,00%	0,00%	0	0
23 NLB 8. IZDAJA	0	0	0	0,00%	0,00%	0	0
24 POŠTNA BANKA SLOVENIJE 2. IZDAJA	0	0	0	0,00%	0,00%	0	0
25 POŠTNA BANKA SLOVENIJE 3. IZDAJA	0	0	0	0,00%	0,00%	0	0
26 FACTOR BANKA FB06	0	0	0	0,00%	0,00%	0	0
27 FMR	0	0	0	0,00%	0,00%	0	0
28 FACTOR BANKA FB08	0	0	0	0,00%	0,00%	0	0
29 SIP STROJNA INDUSTRIJA 1.IZDAJA SERIJA B	0	0	0	0,00%	0,00%	0	0
30 BANKA KOPER 4. IZDAJA	0	0	0	0,00%	0,00%	0	0
31 PROBANKA 4. IZDAJA	0	0	0	0,00%	0,00%	0	0
Skupaj prosti trg (delnice in obveznice)	6.879.021.273	4.453.820.789	437.217.379	64,27%	-	2.341.075	11.345

3. Posebne investicijske družbe - ID

Izdaja	Promet (v SIT)	Promet s svežnji (v SIT)	Promet z aplikacijami (v SIT)	Delež v skupnem prometu prost. trga	Delež v prometu IDov	Količina	Št. poslov
Skupaj posebne investicijske družbe - ID	3.824.034.060	2.118.535.920	300.681.341	35,73%	100,00%	7.633.625	5.495
1 TRIGLAV STEBER I, delniška ID	1.427.164.297	1.106.210.720	36.463.865	13,33%	37,32%	381.195	732
2 NFD 1 DELNIŠKI INVESTICIJSKI SKLAD	1.076.470.631	715.692.500	78.020.939	10,06%	28,15%	3.381.161	777
3 KD ID	282.505.192	0	35.875.766	2,64%	7,39%	1.212.691	904
4 INFOND ID	274.223.366	39.900.000	31.910.996	2,56%	7,17%	97.704	676
5 MAKSIMA ID	191.537.867	84.875.000	14.274.119	1,79%	5,01%	78.122	525
6 KRONA SENIOR	180.942.997	104.180.000	12.838.647	1,69%	4,73%	1.140.792	213
7 ZLATA MONETA I, ID	165.021.007	0	44.487.309	1,54%	4,32%	1.132.850	400
8 VIPA INVEST	109.237.255	67.677.700	20.117.567	1,02%	2,86%	51.279	273
9 ZVON ENA ID	62.173.122	0	12.138.045	0,58%	1,63%	20.076	428
10 MODRA LINIJA	28.468.260	0	12.067.318	0,27%	0,74%	115.369	90
11 INFOND ID 1	26.290.066	0	2.486.770	0,25%	0,69%	22.386	477
Zakladne menice	0	0	0	0,00%	-	0	0
Skupaj prosti trg	10.703.055.333	6.572.356.709	737.898.720	100,00%	-	9.974.700	16.840
Skupaj promet na borzi v maju 2005	35.975.034.388	27.958.717.631	1.403.421.326	-	-	13.686.812	21.331

Sestava prometa z vrednostnimi papirji po posameznih trgih v maju 2005

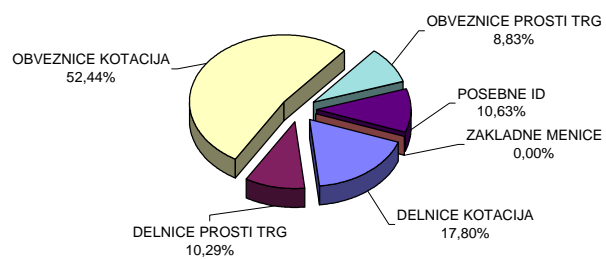

Sestava prometa z vrednostnimi papirji po tipih finančnih instrumentov na vseh trgih Ljubljanske borze v maju 2005

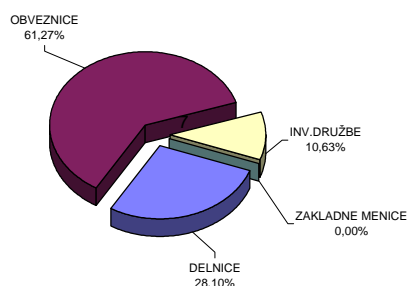

C3) NAJPROMETNEJŠI VREDNOSTNI PAPIRJI MAJ 2005

NAJPROMETNEJŠE DELNICE NA VSEH TRGIH BORZE

Izdaja	Promet v mio SIT (brez svežnjev)	Tržna kapitalizacija v mio SIT na 31.5.2005	Število poslov (brez svežnjev)
KRKA	1.020	275.313	864
MERCATOR	434	116.577	503
GORENJE	285	70.538	363
PETROL	258	136.390	469
PIVOVARNA LAŠKO	246	63.399	231
Ostali	2.290	886.061	12.342
SKUPAJ	4.533	1.548.278	14.772

Najprometnejše delnice na vseh trgih borze

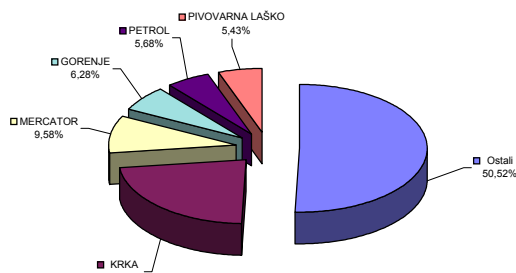

NAJPROMETNEJŠE OBVEZNICE NA VSEH TRGIH BORZE

Izdaja	Promet v mio SIT (brez svežnjev)	Tržna kapitalizacija v mio SIT na 31.5.2005	Število poslov (brez svežnjev)
SLOVENSKA ODŠKODNINSKA DRUŽBA 2. IZDAJA	941	181.261	361
REPUBLIKA SLOVENIJA 39. IZDAJA	135	23.640	412
REPUBLIKA SLOVENIJA 59. IZDAJA	130	116.891	10
REPUBLIKA SLOVENIJA 26. IZDAJA	111	12.723	14
REPUBLIKA SLOVENIJA 58. IZDAJA	110	74.311	10
Ostali	350	896.637	150
SKUPAJ	1.777	1.305.463	957

Najprometnejše obveznice na vseh trgih borze

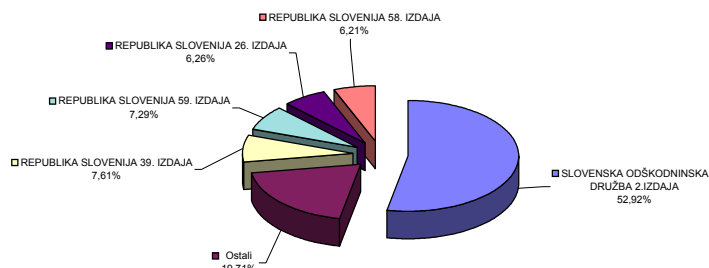

NAJPROMETNEJŠE DELNICE INVESTICIJSKIH SKLADOV

Izdaja	Promet v mio SIT (brez svežnjev)	Tržna kapitalizacija v mio SIT na 31.5.2005	Število poslov (brez svežnjev)
NFD 1 DELNIŠKI INVESTICIJSKI SKLAD	361	51.044	774
TRIGLAV STEBER I, delniška ID	321	54.381	721
KD ID	283	21.438	904
INFOND ID	234	20.789	675
ZLATA MONETA I, ID	165	19.429	400
Ostali	342	56.966	2.001
SKUPAJ	1.705	224.048	5.475

Najprometnejše delnice investicijskih skladov na vseh trgih borze

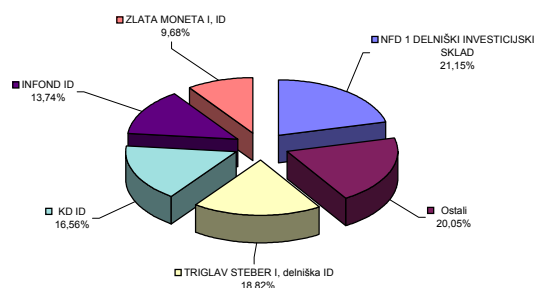

C4) PROMET ČLANOV LJUBLJANSKE BORZE V MAJU 2005

Član	Borzni trg (v SIT)	Prosti trg (v SIT)	Skupaj (v SIT)	% od skupnega prometa
1 NOVA LJUBLJANSKA BANKA	11.274.603.672	2.441.835.520	13.716.439.192	19,06%
2 PERSPEKTIVA BPD	7.534.559.867	1.221.380.877	8.755.940.744	12,17%
3 ABANKA VIPA	2.500.498.765	2.845.085.887	5.345.584.652	7,43%
4 PROBANKA	1.452.332.745	3.322.938.788	4.775.271.533	6,64%
5 ILIRIKA	3.071.014.941	1.588.519.697	4.659.534.638	6,48%
6 HYPO ALPE-ADRIA-BANK	3.592.495.603	697.138.101	4.289.633.704	5,96%
7 BANK AUSTRIA CREDITANSTALT	4.085.334.934	172.369.571	4.257.704.505	5,92%
8 FACTOR BANKA	2.168.608.820	1.347.509.569	3.516.118.389	4,89%
9 RAIFFEISEN KREKOVA BANKA	2.689.632.698	396.584.438	3.086.217.136	4,29%
10 BANKA KOPER	2.798.045.425	104.784.541	2.902.829.966	4,03%
11 SKB BANKA	2.762.571.822	35.610.573	2.798.182.395	3,89%
12 MEDVEŠEK PUŠNIK	2.252.573.219	235.335.515	2.487.908.734	3,46%
13 POTEZA	643.166.414	1.418.601.432	2.061.767.846	2,87%
14 MARIBORSKA BPH	1.233.176.880	801.437.686	2.034.614.566	2,83%
15 DEŽELNA BANKA SLOVENIJE	170.206.300	855.089.341	1.025.295.641	1,43%
16 ARGONOS BPH	386.911.944	558.135.313	945.047.257	1,31%
17 GBD GORENJSKA BORZNO POSREDNIŠKA DRUŽBA	317.790.593	586.499.320	904.289.913	1,26%
18 PFCI	411.506.655	463.217.865	874.724.520	1,22%
19 CERTIUS BPH	125.974.817	604.027.221	730.002.038	1,01%
20 KD BPD	274.382.652	413.033.062	687.415.714	0,96%
21 GORENJSKA BANKA	18.040.573	629.492.164	647.532.737	0,90%
22 CELJSKA BORZNO-POSREDNIŠKA HIŠA	393.487.717	189.024.888	582.512.605	0,81%
23 PUBLIKUM	151.659.977	127.023.093	278.683.070	0,39%
24 VERITAS BH	73.041.591	94.610.971	167.652.562	0,23%
25 PM&A BPD	81.523.930	84.607.977	166.131.907	0,23%
26 MOJA DELNICA BPH	49.420.698	107.609.290	157.029.988	0,22%
27 B P H	31.394.854	64.607.958	96.002.812	0,13%
Skupaj	50.543.958.106	21.406.110.658	71.950.068.764	100,00%

Sestava prometa po članih Ljubljanske borze v maju 2005

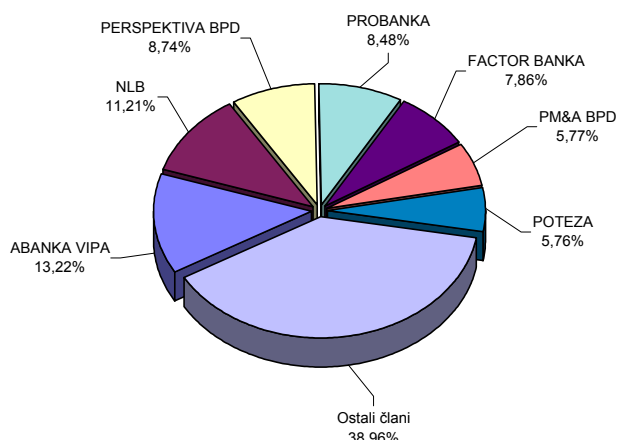

C5) PROMET V LETIH 2004 IN 2005

MESEČNI PROMET NA BORZNEM TRGU

Leto 2004	Število dni trgovanja	Promet (v SIT)			Število poslov	
		v mesecu	povprečno na dan	povprečno na posel	v mesecu	povprečno na dan
maj	21	28.584.317.152	1.361.157.960	3.129.784	9.133	435
junij	21	17.620.895.972	839.090.284	2.938.775	5.996	286
julij	22	13.772.617.008	626.028.046	1.961.632	7.021	319
avgust	22	16.338.945.849	742.679.357	2.221.777	7.354	334
september	22	23.041.257.690	1.047.329.895	2.160.253	10.666	485
oktober	21	15.209.301.247	724.252.440	2.241.276	6.786	323
november	21	21.583.565.659	1.027.788.841	2.815.125	7.667	365
december	22	26.286.870.885	1.194.857.767	2.378.257	11.053	502
SKUPAJ	255	256.666.278.605			106.587	
Povprečje 2004	21	21.388.856.550	1.006.534.426	2.408.045	8.882	418
Leto 2005						
januar	21	19.798.558.961	942.788.522	2.445.172	8.097	386
februar	19	35.296.596.348	1.857.715.597	5.692.081	6.201	326
marec	22	19.436.609.194	883.482.236	3.049.358	6.374	290
april	20	24.213.137.311	1.210.656.866	4.863.052	4.979	249
maj	21	25.271.979.051	1.203.427.574	5.627.250	4.491	214
SKUPAJ	103	124.016.880.865			30.142	
Povprečje 2005	21	24.803.376.173	1.204.047.387	4.114.421	6.028	293

MESEČNI PROMET NA PROSTEM TRGU

Leto 2004	Število dni trgovanja	Promet (v SIT)			Število poslov	
		v mesecu	povprečno na dan	povprečno na posel	v mesecu	povprečno na dan
maj	21	10.187.798.832	485.133.278	570.489	17.858	850
junij	21	8.938.831.753	425.658.655	624.438	14.315	682
julij	22	9.393.594.458	426.981.566	611.244	15.368	699
avgust	22	9.578.975.233	435.407.965	561.027	17.074	776
september	22	10.357.166.030	470.780.274	521.037	19.878	904
oktober	21	11.085.953.916	527.902.567	735.484	15.073	718
november	21	11.563.003.008	550.619.191	363.479	31.812	1.515
december	22	25.094.849.016	1.140.674.955	1.194.424	21.010	955
SKUPAJ	255	139.985.652.788			246.481	
Povprečje 2004	21	11.665.471.066	548.963.344	567.937	20.540	967
Leto 2005						
januar	21	9.770.109.699	465.243.319	607.859	16.073	765
februar	19	9.918.896.561	522.047.187	523.149	18.960	998
marec	22	10.523.583.575	478.344.708	520.789	20.207	919
april	20	8.843.520.417	442.176.021	581.084	15.219	761
maj	21	10.703.055.330	509.669.301	635.573	16.840	802
SKUPAJ	103	49.759.165.581			87.299	
Povprečje 2005	21	9.951.833.116	483.098.695	569.986	17.460	848

MESEČNI PROMET NA VSEH TRGIH

Leto 2004	Število dni trgovanja	Promet (v SIT)			Število poslov	
		v mesecu	povprečno na dan	povprečno na posel	v mesecu	povprečno na dan
maj	21	38.772.115.984	1.846.291.237	1.436.483	26.991	1.285
junij	21	26.559.727.725	1.264.748.939	1.307.652	20.311	967
julij	22	23.166.211.466	1.053.009.612	1.034.714	22.389	1.018
avgust	22	25.917.921.083	1.178.087.322	1.060.992	24.428	1.110
september	22	33.398.423.720	1.518.110.169	1.093.453	30.544	1.388
oktober	21	26.295.255.164	1.252.155.008	1.202.949	21.859	1.041
november	21	33.146.568.666	1.578.408.032	839.600	39.479	1.880
december	22	51.381.719.901	2.335.532.723	1.602.524	32.063	1.457
SKUPAJ	255	396.651.931.393			353.068	
Povprečje 2004	21	33.054.327.616	1.555.497.770	1.123.443	29.422	1.385
Leto 2005						
januar	21	29.568.668.659	1.408.031.841	1.223.362	24.170	1.151
februar	19	45.215.492.908	2.379.762.785	1.797.047	25.161	1.324
marec	22	29.960.192.769	1.361.826.944	1.127.128	26.581	1.208
april	20	33.056.657.728	1.652.832.886	1.636.630	20.198	1.010
maj	21	35.975.034.381	1.713.096.875	1.686.514	21.331	1.016
SKUPAJ	103	173.776.046.446			117.441	
Povprečje 2005	21	34.755.209.289	1.687.146.082	1.479.688	23.488	1.140

PROMET Z VP NA VSEH TRGIH V LETIH 1996 DO 2005

Skupen promet in število poslov						
Leto	Število dni trgovanja	Promet (v SIT)			Število poslov	
		V letu	povprečno na dan	povprečno na posel	V letu	povprečno na dan
2005	103	173.776.046.446	1.687.146.082	1.479.688	117.441	1.140
2004	255	396.651.931.393	1.555.497.770	1.123.443	353.068	1.385
2003	249	340.236.737.017	1.366.412.598	995.421	341.802	1.373
2002	247	481.040.906.769	1.947.534.036	1.062.358	452.805	1.833
2001	247	348.643.571.186	1.411.512.434	1.088.977	320.157	1.296
2000	249	269.617.104.595	1.082.799.617	679.818	396.602	1.593
1999	254	265.670.501.800	1.045.946.857	594.292	447.037	1.760
1998	252	173.374.959.292	687.995.870	729.680	237.604	943
1997	249	108.296.251.686	434.924.706	771.605	140.352	564
1996	240	87.004.341.820	362.518.091	662.875	131.253	547

Povprečen promet in število poslov						
Leto	na mesec	Promet (v SIT)		Število poslov		
		na dan	na posel	na mesec	na dan	
2005	34.755.209.289	1.687.146.082	1.479.688	23.488	1.140	
2004	33.054.327.616	1.555.497.770	1.123.443	29.422	1.385	
2003	28.353.061.418	1.366.412.598	995.421	28.484	1.373	
2002	40.086.742.231	1.947.534.036	1.062.358	37.734	1.833	
2001	29.053.630.932	1.411.512.434	1.088.977	26.680	1.296	
2000	22.468.092.050	1.082.799.617	679.818	33.050	1.593	
1999	22.139.208.483	1.045.946.857	594.292	37.253	1.760	
1998	14.447.913.274	687.995.870	729.680	19.800	943	
1997	9.024.687.640	434.924.706	771.605	11.696	564	
1996	7.250.361.818	362.518.091	662.875	10.938	547	

MESEČNI PROMET PO SEGMENTIH V TEKOČEM LETU (V SIT)

Leto 2004	Borzni trg		Prosti trg				SKUPAJ	Verižni indeks rasti
	Delnice	Obveznice	Delnice	Obveznice	Pooblašene investicijske družbe	Posebne investicijske družbe		
maj	17.516.930.093	11.067.387.059	3.858.634.119	1.235.366.339	119.782.340	4.974.016.034	38.772.115.984	95
junij	11.372.100.788	6.248.795.184	2.791.532.951	1.526.374.080	132.584.610	4.488.340.112	26.559.727.725	69
julij	9.236.795.958	4.535.821.050	2.824.991.655	1.872.427.868	424.708.999	4.271.465.936	23.166.211.466	87
avgust	13.658.292.431	2.680.653.419	2.761.443.286	2.338.663.056	401.844.354	4.077.024.537	25.917.921.083	112
september	18.713.368.310	4.327.889.380	4.042.792.792	2.036.874.461	37.096.342	4.240.402.434	33.398.423.720	129
oktober	10.933.000.164	4.276.301.084	5.428.061.291	1.540.058.981	32.086.790	4.085.746.855	26.295.255.164	79
november	12.583.163.104	9.000.402.555	4.299.247.681	1.396.047.175		5.867.708.152	33.146.568.666	126
december	16.208.743.903	10.078.126.982	13.730.861.241	4.633.186.258		6.730.801.518	51.381.719.901	155
Skupaj 2004	165.968.964.279	90.697.314.326	57.134.049.726	22.887.047.321	4.570.959.191	55.393.596.550	0	396.651.931.393
Leto 2005								
januar	15.501.544.573	4.297.014.388	2.968.018.532	2.691.184.376		4.110.906.796	29.568.668.665	58
februar	25.111.478.460	10.185.117.887	2.262.235.531	4.219.858.522		3.436.802.507	45.215.492.908	153
marec	12.843.323.706	6.593.285.488	3.824.240.780	3.047.434.371		3.651.908.424	29.960.192.769	66
april	7.333.231.682	16.879.905.631	1.920.504.432	3.450.989.764		3.472.026.222	33.056.657.731	110
maj	6.405.034.179	18.866.944.872	3.703.536.050	3.175.485.220		3.824.034.060	35.975.034.381	109
Skupaj 2005	67.194.612.601	56.822.268.266	14.678.535.325	16.584.952.253	0	18.495.678.009	0	173.776.046.454

MESEČNI PROMET Z VREDNOSTNIMI PAPIRJI NA VSEH TRGIH (V SIT)

Leto 2004	Delnice	Obveznice	Pooblašene investicijske družbe	Posebne investicijske družbe	Kratkoročni VP	SKUPAJ	Verižni indeks rasti
	maj	21.375.564.213	12.302.753.398	119.782.340	4.974.016.034		38.772.115.984
junij	14.163.633.738	7.775.169.264	132.584.610	4.488.340.112		26.559.727.725	69
julij	12.061.787.612	6.408.248.919	424.708.999	4.271.465.936		23.166.211.466	87
avgust	16.419.735.716	5.019.316.475	401.844.354	4.077.024.537		25.917.921.083	112
september	22.756.161.102	6.364.763.841		4.240.402.434		33.398.423.720	129
oktober	16.361.061.455	5.816.360.065	32.086.790	4.085.746.855		26.295.255.164	79
november	16.882.410.785	10.396.449.730		5.867.708.152		33.146.568.666	126
december	29.939.605.144	14.711.313.240		6.730.801.518		51.381.719.901	155
Skupaj 2004	223.103.014.005	113.584.361.647	4.570.959.191	55.393.596.550	0	396.651.931.393	
Leto 2005							
januar	18.469.563.105	6.988.198.764		4.110.906.796		29.568.668.665	58
februar	27.373.713.992	14.404.976.410		3.436.802.507		45.215.492.908	153
marec	16.667.564.486	9.640.719.859		3.651.908.424		29.960.192.769	66
april	9.253.736.114	20.330.895.395		3.472.026.222		33.056.657.731	110
maj	10.108.570.230	22.042.430.092		3.824.034.060		35.975.034.381	109
Skupaj 2005	81.873.147.926	73.407.220.519	0	18.495.678.009	0	173.776.046.454	

Mesečni promet po tipih vrednostnih papirjev od 1.5.2004 do 31.5.2005 (v mio SIT)

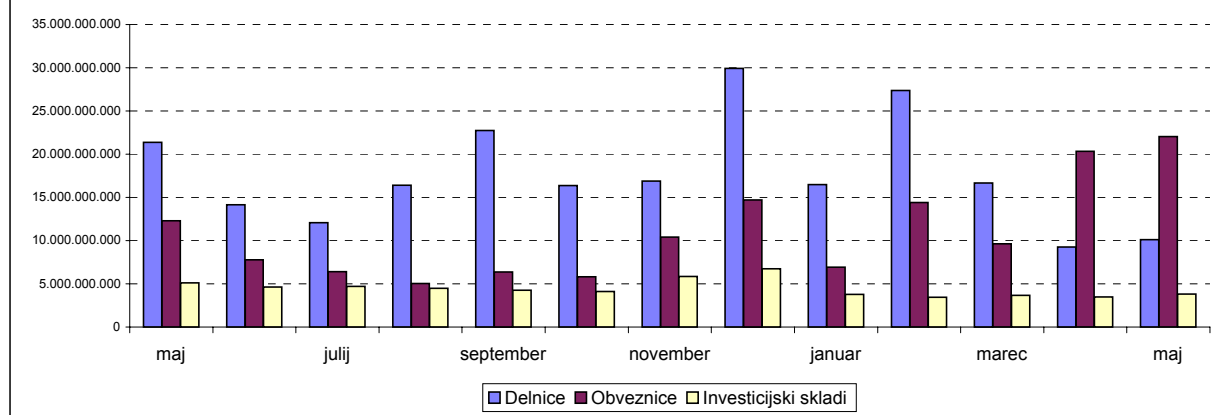

D) TRŽNA KAPITALIZACIJA

TRŽNA KAPITALIZACIJA - BORZNA KOTACIJA v SIT

	31.05.2004	31.12.2004	30.04.2005	31.05.2005	Indeks 31.5.2005 / 30.4.2005	Indeks 31.5.2005 / 31.12.2004	Indeks 31.5.2005 / 31.5.2004	DELEŽ
DELNICE	1.105.290.476.667	1.232.947.810.739	1.175.177.108.947	1.102.119.931.991	94	89	100	51,85%
Banke	2.480.000.000	2.560.000.000	2.744.000.000	2.459.687.850	90	96	99	0,22%
Podjetja	1.102.810.476.667	1.230.387.810.739	1.172.433.108.947	1.099.660.244.141	94	89	100	99,78%
OBVEZNICE	784.482.005.133	891.837.016.901	991.697.747.336	1.023.325.859.934	103	115	130	48,15%
Država	664.205.353.182	757.866.753.249	869.940.781.028	906.567.588.651	104	120	136	88,59%
Banke	102.234.925.150	116.709.266.668	105.001.629.206	99.932.579.144	95	86	98	9,77%
Podjetja	18.041.726.801	17.260.996.984	16.755.337.103	16.825.692.139	100	97	93	1,64%
SKUPAJ	1.889.772.481.800	2.124.784.827.640	2.166.874.856.283	2.125.445.791.925	98	100	112	100,00%

TRŽNA KAPITALIZACIJA - PROSTI TRG v SIT

	31.05.2004	31.12.2004	30.04.2005	31.05.2005	Indeks 31.5.2005 / 30.4.2005	Indeks 31.5.2005 / 31.12.2004	Indeks 31.5.2005 / 31.5.2004	DELEŽ
DELNICE	415.396.932.682	472.880.948.071	456.340.654.102	446.158.443.522	98	94	107	46,85%
Podjetja	415.396.932.682	472.880.948.071	456.340.654.102	446.158.443.522	98	94	107	100,00%
OBVEZNICE	167.579.246.796	214.735.283.245	278.486.932.422	282.137.005.640	101	131	168	29,63%
Država	136.490.752.289	137.373.342.977	185.892.743.202	183.022.814.225	98	133	134	64,87%
Banke	27.224.905.347	50.774.141.280	56.112.427.541	61.384.901.278	109	121	225	21,76%
Podjetja	3.863.589.159	19.395.514.987	28.666.109.935	29.915.585.210	104	154	774	10,60%
Zavarovalnice	-	7.192.284.000	7.815.651.744	7.813.704.927	100	109	-	2,77%
POSEBNE INV. DRUŽBE - ID	205.554.698.475	237.376.322.682	229.278.115.846	224.047.820.863	98	94	109	23,53%
POOBL. INV. DRUŽBE - PID	13.575.408.432	-	-	-	-	-	-	-
SKUPAJ *	802.106.286.384	924.992.553.998	964.105.702.370	952.343.270.026	99	103	119	100,00%
SKUPAJ DELNICE	1.520.687.409.349	1.705.828.758.811	1.631.517.763.050	1.548.278.375.513	95	91	102	50,30%
SKUPAJ OBVEZNICE	952.061.251.928	1.106.572.300.145	1.270.184.679.758	1.305.462.865.574	103	118	137	42,42%
INVESTICIJSKI SKLADI	219.130.106.907	237.376.322.682	229.278.115.846	224.047.820.863	98	94	102	7,28%
SKUPNA TRŽNA KAP. NA LJUBLJANSKI BORZI *	2.691.878.768.184	3.049.777.381.638	3.130.980.558.653	3.077.789.061.950	98	101	114	100,00%

* v tržni kapitalizaciji so vključeni investicijski skladi

Tržna kapitalizacija vseh delnic (brez delnic inv.skladov) na borzi je 31. 5. 2005 predstavljala 25,0 % bruto domačega proizvoda (BDP) v letu 2004 - 6.191 mlrd SIT (po tekočih cenah); VIR: Statistični urad RS.

1USD= 194,8189 SIT na 31.5.2004	1USD=176,2427 SIT na 31.12.2004	1USD=184,9872 SIT na 30.4.2005	1USD=191,6732 SIT na 31.5.2005
1EUR=238,6142 SIT na 31.5.2004	1EUR=239,7430 SIT na 31.12.2004	1EUR=239,6694 SIT na 30.4.2005	1EUR=239,6107 SIT na 31.5.2005

Sestava tržne kapitalizacije po posameznih trgih dne 31.5.2005

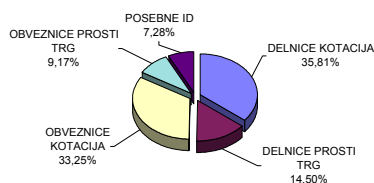

Sestava tržne kapitalizacije po vrstah finančnih instrumentov dne 31.5.2005

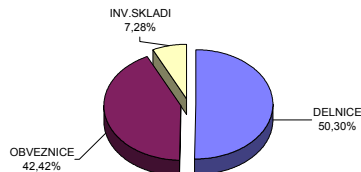

D1) TRŽNA KAPITALIZACIJA DELNIC - BORZNA KOTACIJA

Izdaja	Št. delnic, ki kotirajo	Št. delnic celotnega razreda	Delež delnic na organiz. trgu	Tečaj na 31.5.2005	Tržna kapitalizacija na 31.5.2005 (v SIT)	Tržna kapitalizacija na 31.5.2005 (v EUR)	Tržna kapitalizacija na 31.5.2005 (v USD)
Redne delnice	-	-	-	-	1.099.660.244.141	4.589.362.012	5.737.162.233
1 KRKA	3.542.612	3.542.612	100,00%	77.715 SIT	275.313.028.796	1.149.001.396	1.436.366.841
2 PETROL	2.086.301	2.086.301	100,00%	65.374 SIT	136.390.071.067	569.215.277	711.576.115
3 MERCATOR	3.208.504	3.208.504	100,00%	36.334 SIT	116.576.533.019	486.524.738	608.204.658
4 SAVA	2.006.987	2.006.987	100,00%	42.973 SIT	86.246.473.120	359.944.164	449.966.261
5 GORENJE	12.200.000	12.200.000	100,00%	5.782 SIT	70.538.448.000	294.387.721	368.014.141
6 PIVOVARNA LAŠKO	8.576.801	8.576.801	100,00%	7.392 SIT	63.399.455.688	264.593.592	330.768.494
7 LUKA KOPER	7.140.000	7.140.000	100,00%	7.650 SIT	54.621.000.000	227.957.266	284.969.417
8 INTEREUROPA	7.902.413	7.902.413	100,00%	6.450 SIT	50.970.563.850	212.722.403	265.924.312
9 MERKUR	1.214.585	1.214.585	100,00%	38.999 SIT	47.367.527.540	197.685.360	247.126.503
10 ISTRABENZ	5.180.000	5.180.000	100,00%	8.673 SIT	44.925.466.600	187.493.574	234.385.749
11 AERODROM	1.936.229	1.936.229	100,00%	11.755 SIT	22.760.062.098	94.987.670	118.744.102
12 TERME ČATEŽ	597.916	597.916	100,00%	36.500 SIT	21.823.934.000	91.080.799	113.860.122
13 DELO	667.464	667.464	100,00%	30.000 SIT	20.023.920.000	83.568.555	104.469.065
14 PIVOVARNA UNION	451.114	451.114	100,00%	38.137 SIT	17.204.084.995	71.800.153	89.757.384
15 SALUS	134.980	134.980	100,00%	126.000 SIT	17.007.480.000	70.979.635	88.731.654
16 ETOL	254.619	254.619	100,00%	53.001 SIT	13.495.061.619	56.320.780	70.406.617
17 ŽITO	353.715	353.715	100,00%	32.500 SIT	11.495.737.500	47.976.729	59.975.716
18 RADENSKA	5.061.856	5.061.856	100,00%	2.037 SIT	10.313.480.981	43.042.656	53.807.632
19 COMET	1.700.688	1.700.688	100,00%	2.600 SIT	4.421.788.800	18.454.054	23.069.416
20 KOMPAS MTS	2.973.005	2.973.005	100,00%	1.460 SIT	4.340.587.300	18.115.165	22.645.771
21 MLINOTEST	2.389.177	2.389.177	100,00%	1.650 SIT	3.942.142.050	16.452.279	20.566.997
22 DELO PRODAJA	593.549	593.549	100,00%	5.950 SIT	3.531.616.550	14.738.977	18.425.197
23 EMONA OBALA KOPER	1.741.456	1.741.456	100,00%	836 SIT	1.455.857.216	6.075.927	7.595.518
24 GEODETSKI ZAVOD SLOVENIJE	379.820	379.820	100,00%	2.400 SIT	911.568.000	3.804.371	4.755.845
25 NIKA	186.695	186.695	100,00%	3.130 SIT	584.355.350	2.438.770	3.048.707
Prednostne delnice	-	-	-	-	2.459.687.850	10.265.351	12.832.717
1 PROBANKA	396.085	400.000	99,02%	6.210 SIT	2.459.687.850	10.265.351	12.832.717
SKUPAJ DELNICE	-	-	-	-	1.102.119.931.991	4.599.627.362	5.749.994.950

DEVIZNI TEČAJI	1 USD=	191,6732 SIT na 31.5.2005
	1 EUR=	239,6107 SIT na 31.5.2005

TRŽNA KAPITALIZACIJA DELNIC - PROSTI TRG

	Izdaja	Število trgovanih delnic	Št. izdanih delnic razreda	Borzi javljen delež delnic na organiz. trgu	Tečaj na 31.5.2005	Tržna kapitalizacija na 31.5.2005 (v SIT)	Tržna kapitalizacija na 31.5.2005 (v EUR)	Tržna kapitalizacija na 31.5.2005 (v USD)
	Redne delnice	-	-	-	-	444.365.116.094	1.657.973.294	2.072.632.698
1	HELIOS_DOMŽALE	219.861	219.861	100,00%	214.213 SIT	47.096.974.463	196.556.224	245.714.969
2	NFD_HOLDING	30.184.540	30.184.540	100,00%	830 SIT	25.053.168.200	104.557.802	130.707.726
3	ZVON_ENA_HOLDING	11.520.720	11.520.720	100,00%	2.004 SIT	23.090.287.853	96.365.846	120.466.961
4	CINKARNA_CELJE	812.477	814.626	99,74%	27.500 SIT	22.343.117.500	93.247.578	116.568.813
5	LESNINA	76.495	76.495	100,00%	280.000 SIT	21.418.600.000	89.389.163	111.745.408
6	KD_GROUP	186.436	186.436	100,00%	110.000 SIT	20.507.960.000	85.588.665	106.994.405
7	AKTIVA_INVEST	815.773	815.773	100,00%	22.925 SIT	18.701.245.243	78.048.456	97.568.388
8	JUTEKS	641.432	641.432	100,00%	27.445 SIT	17.604.389.884	73.470.800	91.845.860
9	KD_HOLDING	1.373.534	1.373.534	100,00%	11.864 SIT	16.295.676.053	68.008.966	85.018.021
10	INFOND_HOLDING	16.833.414	16.833.414	100,00%	962 SIT	16.191.892.592	67.575.833	84.476.560
11	BELINKA	2.702.532	2.702.532	100,00%	5.706 SIT	15.420.647.592	64.357.091	80.452.810
12	ISKRA_AVTOELEKTRIKA	1.608.313	1.608.313	100,00%	9.000 SIT	14.474.817.000	60.409.727	75.518.210
13	AKTIVA_NALOŽBE	13.591.508	13.591.508	100,00%	950 SIT	12.911.932.600	53.887.129	67.364.309
14	DZS	1.429.368	1.686.384	84,76%	5.950 SIT	8.504.739.600	35.493.989	44.371.042
15	TRIGLAV_FINANČNA_DRUŽBA	6.356.989	6.356.989	100,00%	1.150 SIT	7.310.537.350	30.510.062	38.140.634
16	VIPA_HOLDING	7.347.565	7.347.565	100,00%	920 SIT	6.759.759.800	28.211.427	35.267.110
17	ARKADA_HOLDING	6.640.325	6.640.325	100,00%	950 SIT	6.307.976.734	26.325.939	32.910.061
18	CETIS	200.000	200.000	100,00%	30.250 SIT	6.050.000.000	25.249.290	31.564.141
19	ZVON_DVA_HOLDING	14.120.934	14.120.934	100,00%	419 SIT	5.917.518.602	24.696.387	30.872.958
20	MAKSIMA_HOLDING	6.399.850	6.399.850	100,00%	829 SIT	5.306.499.626	22.146.338	27.685.141
21	TRIGLAV_NALOŽBE	13.182.366	13.182.366	100,00%	380 SIT	5.009.299.080	20.905.991	26.134.583
22	GRAND_HOTEL_UNION	1.814.613	1.814.613	100,00%	2.711 SIT	4.919.415.843	20.530.869	25.665.643
23	KS2_NALOŽBE	10.911.340	10.911.340	100,00%	400 SIT	4.364.536.000	18.215.113	22.770.716
24	ETRA_33	45.423	45.423	100,00%	95.999 SIT	4.360.562.577	18.198.530	22.749.986
25	MEDALJON	1.734.000	1.734.000	100,00%	2.450 SIT	4.248.300.000	17.730.010	22.164.288
26	TOVARNA_SLADKORJA_ORMOŽ	497.163	497.163	100,00%	8.000 SIT	3.977.304.000	16.599.025	20.750.444
27	ZLATA_MONETA_II	8.232.861	8.232.861	100,00%	481 SIT	3.963.216.957	16.540.234	20.676.949
28	HOTELI_PALACE	2.346.102	2.346.102	100,00%	1.487 SIT	3.487.785.616	14.556.051	18.196.522
29	SWATY	288.940	288.940	100,00%	12.000 SIT	3.467.280.000	14.470.472	18.089.540
30	SLOVENJAJLES	273.377	273.604	99,92%	12.500 SIT	3.417.212.500	14.261.519	17.828.327
31	SATURNUS_EMBALAŽA	84.064	84.064	100,00%	39.000 SIT	3.278.487.594	13.682.559	17.104.570
32	FRUCTAL	2.504.151	2.505.613	99,94%	1.300 SIT	3.255.396.300	13.586.189	16.984.097
33	TOSAMA	295.670	295.670	100,00%	10.601 SIT	3.134.397.670	13.081.209	16.352.822
34	GORENJSKI_TISK	1.070.328	1.070.328	100,00%	2.900 SIT	3.103.951.200	12.954.143	16.193.976
35	MITOL_SEŽANA	687.627	687.627	100,00%	4.499 SIT	3.093.633.873	12.911.084	16.140.148
36	MIP	1.478.742	1.478.742	100,00%	2.000 SIT	2.957.484.000	12.342.871	15.429.825
37	MARINA_PORTOROŽ	313.932	313.932	100,00%	9.300 SIT	2.919.567.600	12.184.629	15.232.007
38	MAKSIMA_INVEST	7.451.949	7.451.949	100,00%	388 SIT	2.894.336.992	12.079.331	15.100.374
39	LIV_POSTOJNA	161.600	161.600	100,00%	17.000 SIT	2.747.200.000	11.465.264	14.332.729
40	JATA_EMONA	3.197.534	3.197.534	100,00%	850 SIT	2.717.903.900	11.342.999	14.179.885
41	INFOND_HOLDING_1	3.777.004	3.777.004	100,00%	675 SIT	2.550.233.101	10.643.235	13.305.110
42	LIP_BLEDE	1.942.454	1.942.454	100,00%	1.300 SIT	2.525.190.200	10.538.721	13.174.456
43	COLOR	950.391	950.391	100,00%	2.500 SIT	2.375.977.500	9.915.991	12.395.982
44	POM-INVEST	2.241.983	2.241.983	100,00%	1.000 SIT	2.242.252.038	9.357.896	11.698.308
45	NAMA	953.795	953.795	100,00%	2.220 SIT	2.117.424.900	8.836.938	11.047.058
46	PLAMA_PUR	686.798	686.798	100,00%	2.899 SIT	1.991.144.158	8.309.913	10.388.224
47	MODRA_LINIJA_HOLDING	1.882.991	1.882.991	100,00%	935 SIT	1.761.199.142	7.350.252	9.188.552
48	MELAMIN	349.913	349.913	100,00%	4.999 SIT	1.749.215.087	7.300.238	9.126.029
49	VIZIJA_HOLDING	2.277.503	2.277.503	100,00%	700 SIT	1.594.252.100	6.653.510	8.317.554
50	HRAM_HOLDING	4.346.667	4.346.667	100,00%	350 SIT	1.521.333.450	6.349.188	7.937.121
51	MEDVEŠEK_PUŠNIK	80.000	80.000	100,00%	18.225 SIT	1.458.000.000	6.084.870	7.606.697
52	INTERTRADE_ITS	1.260.000	1.260.000	100,00%	1.115 SIT	1.405.152.000	5.864.312	7.330.978
53	VIZIJA_HOLDING_ENA	2.129.725	2.129.725	100,00%	600 SIT	1.277.835.000	5.332.963	6.666.738
54	GOZDNO_GOSPODARSTVO_BLEDE	611.900	611.900	100,00%	2.072 SIT	1.268.022.013	5.292.009	6.615.542
55	CERTIUS_INVEST	3.091.062	3.091.062	100,00%	400 SIT	1.236.424.800	5.160.140	6.450.692
56	TERME_DOBRNA	692.542	692.542	100,00%	1.700 SIT	1.177.321.400	4.913.476	6.142.337
57	NIKO	35.875	35.875	100,00%	32.000 SIT	1.148.000.000	4.791.105	5.989.361
58	RTC_KRVAVEC	1.155.734	1.155.734	100,00%	990 SIT	1.144.176.660	4.775.148	5.969.414
59	GEA	1.254.960	1.254.960	100,00%	899 SIT	1.128.209.040	4.708.509	5.886.107
60	MERCATA	2.891.874	2.891.874	100,00%	385 SIT	1.114.239.052	4.650.206	5.813.223

	Izdaja	Število trgovanih delnic	Št. izdanih delnic razreda	Borzi javljen delež delnic na organiz. trgu	Tečaj na 31.5.2005	Tržna kapitalizacija na 31.5.2005 (v SIT)	Tržna kapitalizacija na 31.5.2005 (v EUR)	Tržna kapitalizacija na 31.5.2005 (v USD)
61	KEMA PUCONCI	217.346	217.346	100,00%	5.000 SIT	1.086.730.000	4.535.398	5.669.702
62	AKTIVA AVANT	2.951.872	2.951.872	100,00%	350 SIT	1.033.155.200	4.311.807	5.390.191
63	M1	2.681.638	2.681.638	100,00%	380 SIT	1.019.022.440	4.252.825	5.316.458
64	POM-NALOŽBE	2.296.500	2.296.500	100,00%	428 SIT	981.753.750	4.097.287	5.122.019
65	ALPETOUR POTOVALNA AGENCIJA	374.340	385.831	97,02%	2.420 SIT	905.902.800	3.780.728	4.726.288
66	GORIŠKE OPEKARNE	523.634	523.634	100,00%	1.700 SIT	890.177.800	3.715.100	4.644.248
67	VELANA	1.409.645	1.409.645	100,00%	610 SIT	860.024.415	3.589.257	4.486.931
68	DANA	404.231	404.231	100,00%	2.000 SIT	808.462.000	3.374.065	4.217.919
69	UNIT-AS LJUBLJANA	173.377	173.377	100,00%	4.500 SIT	780.196.500	3.256.100	4.070.452
70	IMP KLIMAT	353.900	353.900	100,00%	2.200 SIT	778.597.695	3.249.428	4.062.110
71	JADRAN	165.302	165.302	100,00%	4.610 SIT	762.042.220	3.180.335	3.975.737
72	KOMPAS HOTELI	162.700	162.700	100,00%	4.500 SIT	732.150.000	3.055.581	3.819.783
73	TRDNJAVA HOLDING	2.593.123	2.593.123	100,00%	280 SIT	726.074.440	3.030.225	3.788.085
74	FINIRA	2.179.206	2.179.206	100,00%	317 SIT	690.808.302	2.883.044	3.604.094
75	INTERTRADE ITA	69.531	69.531	100,00%	9.702 SIT	674.589.762	2.815.357	3.519.479
76	KOŠAKI TMI	43.236	43.236	100,00%	15.000 SIT	648.540.000	2.706.640	3.383.572
77	FOND INVEST	595.241	595.241	100,00%	1.047 SIT	623.276.851	2.601.206	3.251.768
78	INTARA	101.000	101.000	100,00%	6.000 SIT	606.000.000	2.529.102	3.161.631
79	KRONA HOLDING	1.287.121	1.287.121	100,00%	452 SIT	581.907.404	2.428.553	3.035.935
80	ŽITO INTES	2.518.194	2.518.194	100,00%	230 SIT	579.184.620	2.417.190	3.021.730
81	JAVOR PIVKA	1.194.700	1.194.700	100,00%	450 SIT	537.615.000	2.243.702	2.804.852
82	ŽELEZARNA RAVNE - MONTER DRAVOGRAD	336.225	336.225	100,00%	1.490 SIT	500.854.209	2.090.283	2.613.063
83	GRADIS, GP LJUBLJANA	304.750	304.750	100,00%	1.530 SIT	466.267.500	1.945.938	2.432.617
84	ELMO	708.000	708.000	100,00%	650 SIT	460.200.000	1.920.615	2.400.962
85	TEKSTINA	1.503.057	1.503.057	100,00%	275 SIT	413.340.675	1.725.051	2.156.487
86	LESNINA EMMI	689.490	689.490	100,00%	587 SIT	404.730.630	1.689.118	2.111.566
87	HIDROTEHNIK	384.472	384.472	100,00%	1.000 SIT	384.472.000	1.604.569	2.005.872
88	INLES	693.595	712.410	97,36%	541 SIT	375.234.895	1.566.019	1.957.681
89	UNITAS, LJUBLJANA	173.377	173.377	100,00%	2.150 SIT	372.760.550	1.555.692	1.944.771
90	IMP ČRPALKE LJUBLJANA	333.034	333.034	100,00%	1.014 SIT	337.796.386	1.409.772	1.762.356
91	GEA COLLEGE	248.200	248.200	100,00%	1.215 SIT	301.563.000	1.258.554	1.573.319
92	KLASJE CELJE	820.343	820.343	100,00%	350 SIT	287.120.050	1.198.277	1.497.967
93	TRDNJAVA I HOLDING	891.750	891.750	100,00%	310 SIT	276.442.500	1.153.715	1.442.260
94	AGROKOMBINAT MARIBOR	453.956	499.291	90,92%	600 SIT	272.373.600	1.136.734	1.421.031
95	SVILANIT, KAMNIK	410.407	410.407	100,00%	600 SIT	246.244.200	1.027.684	1.284.709
96	CREINA	48.594	48.594	100,00%	4.760 SIT	231.307.440	965.347	1.206.780
97	MK TISKARNA	103.954	103.954	100,00%	2.200 SIT	228.698.800	954.460	1.193.170
98	LIZ INŽENIRING	123.846	123.846	100,00%	1.433 SIT	177.409.395	740.407	925.583
99	CAPITA	315.963	315.963	100,00%	550 SIT	173.779.650	725.258	906.646
100	D HOLDING	718.100	718.100	100,00%	236 SIT	169.327.980	706.680	883.420
101	CAP NALOŽBE	537.332	537.332	100,00%	270 SIT	145.133.373	605.705	757.192
102	METALKA TRGOVINA	1.152.048	1.152.048	100,00%	100 SIT	115.320.005	481.281	601.649
103	ZDRAVILIŠČE ROGAŠKA	898.110	961.898	93,37%	105 SIT	94.301.550	393.562	491.991
104	L EGOLES	206.901	206.901	100,00%	370 SIT	76.553.370	319.491	399.395
105	SIJAJ HRASTNIK	26.880	26.880	100,00%	2.250 SIT	60.480.000	252.409	315.537
106	JELEN GOSTINSKO PODJETJE	67.798	67.798	100,00%	800 SIT	54.238.400	226.361	282.973
107	AVTOPREVOŽNIŠTVO IN SERVISI	308.696	308.696	100,00%	99 SIT	30.560.904	127.544	159.443
108	UPIMO GROUP	215.000	215.000	100,00%	100 SIT	21.500.000	89.729	112.170
109	EGOLES - V LIKVIDACIJI	51.399	51.399	100,00%	200 SIT	10.279.800	42.902	53.632
	Prednostne delnice		-	-		1.793.327.428	7.484.338	9.356.172
1	KD HOLDING	266.413	266.413	100,00%	6.700 SIT	1.784.972.428	7.449.469	9.312.582
2	ZDRAVILIŠČE ROGAŠKA	27.850	30.000	92,83%	300 SIT	8.355.000	34.869	43.590
	SKUPAJ					446.158.443.522	1.665.457.632	2.081.988.870

DEVIZNI TEČAJI	1 USD=	191,6732 SIT na 31.5.2005
	1 EUR=	239,6107 SIT na 31.5.2005

D2) TRŽNA KAPITALIZACIJA OBVEZNIC - BORZNA KOTACIJA

Izdaja	Št.izdanih obveznic po najmanjših apoenih	Tečaj na 31.5.2005	Ostaneke dolga na 31.5.2005	Valuta ostanka dolga	Tržna kapitalizacija na 31.5.2005 (v SIT)	Tržna kapitalizacija na 31.5.2005 (v EUR)	Tržna kapitalizacija na 31.5.2005 (v USD)
1 REPUBLIKA SLOVENIJA 59. IZDAJA	11.709.000	107,00	10.000,00	SIT	116.890.947.000	487.836.925	609.845.023
2 REPUBLIKA SLOVENIJA 57. IZDAJA	9.000.000	103,16	10.000,00	SIT	96.660.000.000	403.404.355	504.295.854
3 REPUBLIKA SLOVENIJA 58. IZDAJA	7.491.000	103,98	10.000,00	SIT	74.310.720.000	310.131.058	387.694.889
4 REPUBLIKA SLOVENIJA 60. IZDAJA	5.800.000	109,00	10.000,00	SIT	57.536.000.000	240.122.833	300.177.594
5 REPUBLIKA SLOVENIJA 56. IZDAJA	5.000.000	105,00	10.000,00	SIT	52.000.000.000	217.018.689	271.295.100
6 REPUBLIKA SLOVENIJA 51. IZDAJA	4.447.050	101,50	10.000,00	SIT	46.240.425.900	192.981.473	241.246.173
7 REPUBLIKA SLOVENIJA 33. IZDAJA	248.716	104,00	511,29	EUR	45.157.036.690	188.460.017	235.593.900
8 REPUBLIKA SLOVENIJA 52. IZDAJA	4.000.000	101,40	10.000,00	SIT	42.800.000.000	178.623.075	223.296.738
9 REPUBLIKA SLOVENIJA 55. IZDAJA	4.000.000	105,20	10.000,00	SIT	40.720.000.000	169.942.327	212.444.932
10 REPUBLIKA SLOVENIJA 54. IZDAJA	3.000.000	100,00	10.000,00	SIT	33.600.000.000	140.227.461	175.298.372
11 REPUBLIKA SLOVENIJA 38. IZDAJA	1.000.000	106,50	100,00	EUR	27.435.425.150	114.500.000	143.136.470
12 REPUBLIKA SLOVENIJA 53. IZDAJA	1.000.000	110,55	100,00	EUR	25.877.955.600	108.000.000	135.010.818
13 REPUBLIKA SLOVENIJA 39. IZDAJA	30.000.000	106,50	800,00	SIT	23.640.000.000	98.660.035	123.334.928
14 REPUBLIKA SLOVENIJA 27. IZDAJA	1.700.000	108,11	10.000,00	SIT	18.105.000.000	75.569.065	94.457.650
15 REPUBLIKA SLOVENIJA 10. IZDAJA	5.218.961	103,00	3.461,14	SIT	17.890.984.325	74.666.884	93.341.084
16 REPUBLIKA SLOVENIJA 21. IZDAJA	2.000.000	106,60	8.500,00	SIT	16.830.000.000	70.238.933	87.805.703
17 REPUBLIKA SLOVENIJA 43. IZDAJA	1.560.000	104,00	10.000,00	SIT	15.623.400.000	65.203.265	81.510.613
18 REPUBLIKA SLOVENIJA 50. IZDAJA	612.818	100,40	100,00	EUR	15.147.782.285	63.218.305	79.029.214
19 REPUBLIKA SLOVENIJA 48. IZDAJA	600.000	99,40	100,00	EUR	15.096.911.764	63.006.000	78.763.811
20 REPUBLIKA SLOVENIJA 29. IZDAJA	550.000	99,97	100,00	EUR	14.022.018.164	58.520.000	73.155.862
21 REPUBLIKA SLOVENIJA 18. IZDAJA	500.000	103,00	100,00	EUR	13.046.802.615	54.450.000	68.067.954
22 NLB 13. IZDAJA	117.335	102,10	100.000,00	SIT	12.908.023.350	53.870.814	67.343.913
23 REPUBLIKA SLOVENIJA 26. IZDAJA	500.000	99,00	100,00	EUR	12.723.328.170	53.100.000	66.380.319
24 REPUBLIKA SLOVENIJA 42. IZDAJA	1.200.000	106,00	10.000,00	SIT	12.180.000.000	50.832.454	63.545.660
25 REPUBLIKA SLOVENIJA 45. IZDAJA	1.211.249	114,30	10.000,00	SIT	12.112.490.000	50.550.706	63.193.446
26 REPUBLIKA SLOVENIJA 41. IZDAJA	1.200.000	108,00	10.000,00	SIT	12.036.000.000	50.231.480	62.794.381
27 NLB 10. IZDAJA	108.243	101,50	100.000,00	SIT	11.419.636.500	47.659.126	59.578.681
28 NLB 9. IZDAJA	108.474	103,00	100.000,00	SIT	11.172.822.000	46.629.061	58.290.997
29 REPUBLIKA SLOVENIJA 23. IZDAJA	400.000	105,20	100,00	EUR	10.562.039.656	44.080.000	55.104.416
30 BTC 2. IZDAJA	400.000	105,00	100,00	EUR	10.063.649.400	42.000.000	52.504.207
31 REPUBLIKA SLOVENIJA 25. IZDAJA	800.000	101,65	10.000,00	SIT	8.320.000.000	34.722.990	43.407.216
32 REPUBLIKA SLOVENIJA 22. IZDAJA	800.000		10.000,00	SIT	8.256.000.000	34.455.890	43.073.314
33 NLB 12. IZDAJA	80.000	103,20	100.000,00	SIT	8.168.000.000	34.088.628	42.614.200
34 REPUBLIKA SLOVENIJA 49. IZDAJA	78.392	100,30	380,00	EUR	7.494.641.236	31.278.408	39.101.143
35 NLB 11. IZDAJA	26.326	105,50	1.000,00	EUR	6.509.847.009	27.168.432	33.963.261
36 NOVA KBM 5. IZDAJA	60.000	105,00	100.000,00	SIT	6.312.000.000	26.342.730	32.931.051
37 REPUBLIKA SLOVENIJA 32. IZDAJA	238.655	110,40	100,00	EUR	6.147.311.348	25.655.412	32.071.836
38 NOVA KBM 6. IZDAJA	50.000	100,20	100.000,00	SIT	5.082.500.000	21.211.490	26.516.487
39 ABANKA VIPA 7. IZDAJA	173.000	103,90	100,00	EUR	4.306.930.449	17.974.700	22.470.178
40 NFD INVESTICIJSKO SVETOVANJE	16.000	103,10	135.740,00	SIT	3.380.336.565	14.107.619	17.635.937
41 ABANKA 6. IZDAJA	135.000	102,20	100,00	EUR	3.305.908.828	13.797.000	17.247.632
42 REPUBLIKA SLOVENIJA 44. IZDAJA	296.493	148,20	10.000,00	SIT	3.288.107.370	13.722.707	17.154.758
43 REPUBLIKA SLOVENIJA 31. IZDAJA	294.768	103,20	10.000,00	SIT	3.124.540.800	13.040.072	16.301.396
44 BANKA CELJE 8. IZDAJA	125.000	101,80	100,00	EUR	3.049.046.158	12.725.000	15.907.528
45 NLB 3. IZDAJA	12.000	108,00	1.000,00	EUR	2.961.588.252	12.360.000	15.451.238
46 NOVA KBM 3. IZDAJA SERIJA A	20.000	106,60	100.000,00	SIT	2.725.582.912	11.375.047	14.219.948
47 ABANKA 4. IZDAJA	100.000	102,00	100,00	EUR	2.444.029.140	10.200.000	12.751.022
48 ABANKA 5. IZDAJA	100.000	102,00	100,00	EUR	2.444.029.140	10.200.000	12.751.022
49 BANKA CELJE 5. IZDAJA	100.000	101,80	100,00	EUR	2.439.236.926	10.180.000	12.726.020
50 BANKA CELJE 7. IZDAJA	100.000	101,00	100,00	EUR	2.420.068.070	10.100.000	12.626.012
51 BANKA CELJE 6. IZDAJA SERIJA A	100.000	100,40	100,00	EUR	2.405.691.428	10.040.000	12.551.006
52 NOVA KBM 2. IZDAJA	18.000	103,00	500,00	EUR	2.221.191.189	9.270.000	11.588.429
53 NOVA KBM 3. IZDAJA SERIJA B	18.000	108,01	500,00	EUR	2.156.496.300	9.000.000	11.250.902
54 DBS 3. IZDAJA	200.000	105,00	10.000,00	SIT	2.061.604.980	8.603.977	10.755.833
55 BTC 1. IZDAJA	340.000	107,20	21,92	EUR	1.914.346.110	7.989.402	9.987.552
56 ABANKA 3. IZDAJA	70.000	100,00	100,00	EUR	1.677.274.900	7.000.000	8.750.701
57 HOTELI BERNARDIN	20.000	103,10	296,99	EUR	1.467.360.065	6.123.934	7.655.531
58 STANOVANJSKI SKLAD RS 2. IZDAJA	20.000	102,50	59.595,88	SIT	1.265.545.064	5.281.672	6.602.619
59 BANKA CELJE 4. IZDAJA	100.000	102,10	24,59	EUR	601.575.968	2.510.639	3.138.550
60 STANOVANJSKI SKLAD RS 1. IZDAJA	70.965	112,00	24,03	EUR	426.175.515	1.778.616	2.223.449
61 BANKA VIPA 7. IZDAJA	10.000	103,30	150,00	EUR	372.714.444	1.555.500	1.944.531
62 BANKA VIPA 6. IZDAJA	10.000		112,50	EUR	274.953.278	1.147.500	1.434.490
63 BANKA VIPA 5. IZDAJA	10.000	100,15	87,50	EUR	214.900.847	896.875	1.121.184
64 BANKA VIPA 4. IZDAJA	8.000	99,30	79,90	EUR	157.922.409	659.079	823.915
65 BANKA VIPA 3. IZDAJA	10.000	107,50	47,94	EUR	119.004.667	496.658	620.873
SKUPAJ					1.023.325.859.934	4.270.785.319	5.338.909.456

DEVIZNI TEČAJ	1 USD=	191,6732 SIT na 31.5.2005
	1 EUR=	239,6107 SIT na 31.5.2005

TRŽNA KAPITALIZACIJA OBVEZNIC - PROSTI TRG

Obveznice	Št. izdanih obveznic po najmanjših apoenih	Tečaj na 31.5.2005	Ostane dolga na 31.5.2005	Valuta ostanka dolga	Tržna kapitalizacija na 31.5.2005 (v SIT)	Tržna kapitalizacija na 31.5.2005 (v EUR)	Tržna kapitalizacija na 31.5.2005 (v USD)
1 SLOVENSKA ODŠKODNINSKA DRUŽBA 2.IZDAJA	14.000.000	108,22	49,93	EUR	181.260.569.112	756.479.444	945.675.082
2 DARS	134.300	110,20	100.000,00	SIT	14.799.860.000	61.766.273	77.214.029
3 NLB 15. IZDAJA	131.126	105,35	100.000,00	SIT	13.814.124.100	57.652.367	72.071.234
4 POSLOVNI SISTEM MERCATOR	365.400	104,10	100,00	EUR	9.114.345.352	38.038.140	47.551.485
5 ZAVAROVALNICA TRIGLAV 1. IZDAJA	30.000	108,70	1.000,00	EUR	7.813.704.927	32.610.000	40.765.767
6 NLB 7. IZDAJA	62.500	107,00	100.000,00	SIT	6.687.500.000	27.909.855	34.890.115
7 ABANKA VIPA 10. IZDAJA	21.000	103,50	1.000,00	EUR	5.207.938.565	21.735.000	27.170.927
8 NLB 14. IZDAJA	17.000	100,00	1.000,00	EUR	4.073.381.900	17.000.000	21.251.703
9 NLB 8. IZDAJA	14.276	103,50	1.000,00	EUR	3.540.406.236	14.775.660	18.471.055
10 PROBANKA 7. IZDAJA	120.000	100,50	100,00	EUR	2.889.705.042	12.060.000	15.076.208
11 POŠTNA BANKA SLOVENIJE 5. IZDAJA	10.000	102,40	1.000,00	EUR	2.453.613.568	10.240.000	12.801.026
12 ABANKA VIPA 8. IZDAJA	100.000	101,10	100,00	EUR	2.422.464.177	10.110.000	12.638.513
13 ABANKA VIPA 9. IZDAJA	100.000		100,00	EUR	2.396.107.000	10.000.000	12.501.002
14 POTEZA NALOŽBE	100.000		100,00	EUR	2.396.107.000	10.000.000	12.501.002
15 BANKA KOPER 4. IZDAJA	20.000	107,60	100.000,00	SIT	2.152.000.000	8.981.235	11.227.443
16 PROBANKA 5. IZDAJA	78.500	100,00	100,00	EUR	1.880.943.995	7.850.000	9.813.286
17 POŠTNA BANKA SLOVENIJE 3. IZDAJA	17.955	100,00	100.000,00	SIT	1.823.414.639	7.609.905	9.513.143
18 STANOVANJSKI SKLAD RS 3. IZDAJA	20.000	112,50	77.294,30	SIT	1.762.245.113	7.354.618	9.194.009
19 POŠTNA BANKA SLOVENIJE 2. IZDAJA	15.000	112,50	100.000,00	SIT	1.712.410.875	7.146.638	8.934.013
20 DBS 4. IZDAJA	67.530		100,00	EUR	1.618.091.057	6.753.000	8.441.926
21 PROBANKA 6. IZDAJA	65.000	101,00	100,00	EUR	1.573.044.246	6.565.000	8.206.908
22 FACTOR BANKA FB08	6.300		1.000,00	EUR	1.509.547.410	6.300.000	7.875.631
23 FACTOR BANKA FB09	5.927	104,60	1.000,00	EUR	1.485.500.559	6.199.642	7.750.174
24 BANKA ZASAVJE 3. IZDAJA	5.000	100,00	1.000,00	EUR	1.198.053.500	5.000.000	6.250.501
25 FMR	50.000		100,00	EUR	1.198.053.500	5.000.000	6.250.501
26 FACTOR BANKA FB10	1.184	100,00	1.000.000,00	SIT	1.184.000.000	4.941.349	6.177.181
27 KD INVESTMENTS 1. IZDAJA	80.000	105,50	51,13	EUR	1.034.009.306	4.315.372	5.394.647
28 FACTOR BANKA FB06	10.000		419,65	EUR	1.005.528.699	4.196.510	5.246.058
29 AUTOCOMMERCE 1. IZDAJA	22.300	106,20	174,93	EUR	992.658.541	4.142.797	5.178.912
30 PROBANKA 4. IZDAJA	50.000	100,01	63,19	EUR	757.125.712	3.159.816	3.950.086
31 SIP STROJNA INDUSTRIJA 1. IZDAJA SERIJA B	17.250		92,07	EUR	380.551.511	1.588.207	1.985.418
SKUPAJ					282.137.005.640	1.177.480.829	1.471.968.985

DEVIZNI TEČAJI		
1 USD=	191,6732	SIT na 31.5.2005
1 EUR=	239,6107	SIT na 31.5.2005

D3) TRŽNA KAPITALIZACIJA INVESTICIJSKIH SKLADOV

	Posebna investicijska družba - ID	Število delnic na org. trgu	Tečaj na 31.5.2005	Tržna kapitalizacija na 31.5.2005 (v SIT)	Tržna kapitalizacija na 31.5.2005 (v EUR)	Tržna kapitalizacija na 31.5.2005 (v USD)
1	TRIGLAV STEBER I, delniška ID	14.746.743	3.688 SIT	54.380.826.824	226.954.918	283.716.382
2	NFD 1 DELNIŠKI INVESTICIJSKI SKLAD	160.580.300	318 SIT	51.043.659.961	213.027.465	266.305.670
3	KD ID	92.046.145	233 SIT	21.438.467.632	89.472.080	111.849.062
4	INFOND ID	8.132.314	2.556 SIT	20.789.366.186	86.763.096	108.462.561
5	ZLATA MONETA I, ID	136.595.600	142 SIT	19.429.358.144	81.087.189	101.367.109
6	MAKSIMA ID	7.811.823	2.408 SIT	18.814.072.631	78.519.334	98.157.033
7	KRONA SENIOR	73.170.428	153 SIT	11.214.831.500	46.804.385	58.510.170
8	MODRA LINIJA	34.156.833	243 SIT	8.300.110.419	34.639.982	43.303.448
9	VIPA INVEST	3.079.247	2.103 SIT	6.475.656.441	27.025.740	33.784.882
10	ZVON ENA ID	2.277.577	2.787 SIT	6.346.787.171	26.487.912	33.112.543
11	INFOND ID 1	4.956.471	1.173 SIT	5.814.683.954	24.267.213	30.336.447
	SKUPAJ			224.047.820.863	935.049.315	1.168.905.308

DEVIZNI TEČAJI	1 USD=	191,6732 SIT na 31.5.2005
	1 EUR=	239,6107 SIT na 31.5.2005

E) DRUGO

E1) KAZALNIKI NA DAN 31.5.2005

Izdaja	Tečaj na 31.5.2005	Celotni čisti dobiček (izguba) v 000 SIT v letu 2004	Čisti dobiček / delnico v letu 2004	T / D ⁽¹⁾	Višina dividende za leto 2003 oz. 2004	Dividendna donosnost	Knjižna vrednost na dan 31.12.2004	Tečaj / knjižna vrednost delnic	Količnik letnega obrata tržne kapitalizacije ⁽²⁾
Aerodrom ⁽⁴⁾	11.755 SIT	2.040.101	537,36 SIT	21,88	220 SIT	1,87%	4.909,64 SIT	2,39	0,11
Comet	2.600 SIT	79.039	47,12 SIT	55,18	200 SIT	7,69%	3.441,87 SIT	0,76	0,02
Delo	30.000 SIT	729.216	1.092,52 SIT	27,46	600 SIT	2,00%	8.962,40 SIT	3,35	0,11
Delo Prodaja	5.950 SIT	641.763	1.106,29 SIT	5,38	300 SIT	5,04%	6.490,22 SIT	0,92	0,06
Emona obala	836 SIT	(2.342.043)	(1.494,31 SIT)	⁽³⁾	0	0,00%	2.920,42 SIT	0,29	0,08
Etol	53.001 SIT	958.886	4.200,86 SIT	12,62	1.350 SIT	2,55%	46.324,30 SIT	1,14	0,04
Geodetski zavod Slovenije	2.400 SIT	57.121	151,08 SIT	15,89	70 SIT	2,92%	3.590,57 SIT	0,67	0,04
Gorenje	5.782 SIT	4.885.474	409,82 SIT	14,11	100 SIT	1,73%	5.207,86 SIT	1,11	0,16
Intereuropa	6.450 SIT	2.824.667	357,44 SIT	18,04	240 SIT	3,72%	4.515,34 SIT	1,43	0,14
Istrabenz	8.673 SIT	9.042.702	1.745,71 SIT	4,97	130 SIT	1,50%	7.708,91 SIT	1,13	0,06
Kompas MTS	1.460 SIT	(564.361)	(189,83)	⁽³⁾	110 SIT	7,53%	3.679,00 SIT	0,40	0,91
Krka	77.715 SIT	14.630.663	4.328,66 SIT	17,95	1.200 SIT	1,54%	29.512,95 SIT	2,63	0,13
Luka Koper ⁽⁴⁾	7.650 SIT	4.394.450	313,89 SIT	24,37	245 SIT	3,20%	4.328,37 SIT	1,77	0,11
Mercator	36.334 SIT	6.561.554	2.045,64 SIT	17,76	500 SIT	1,38%	27.532,62 SIT	1,32	0,18
Merkur	38.999 SIT	2.652.193	2.199,61 SIT	17,73	600 SIT	1,54%	31.593,19 SIT	1,23	0,17
Mlinotest	1.650 SIT	428.816	179,48 SIT	9,19	48 SIT	2,91%	2.444,86 SIT	0,67	0,01
Nika	3.130 SIT	90.717	485,91 SIT	6,44	0	0,00%	4.428,28 SIT	0,71	0,01
Petrol	65.374 SIT	6.946.310	3.372,86 SIT	19,38	700 SIT	1,07%	38.263,45 SIT	1,71	0,11
Pivovarna Laško	7.392 SIT	1.076.311	123,13 SIT	60,03	105 SIT	1,42%	4.972,15 SIT	1,49	0,13
Pivovarna Union	38.137 SIT	(1.045.807)	(2.318,27)	⁽³⁾	0	0,00%	45.216,33 SIT	0,84	0,60
Radenska	2.037 SIT	391.013	79,72 SIT	25,56	70 SIT	3,44%	4.122,92 SIT	0,49	0,02
Salus	126.000 SIT	1.740.301	13.182,50 SIT	9,56	4.500 SIT	3,57%	69.660,93 SIT	1,81	0,11
Sava	42.973 SIT	4.905.407	2.636,34 SIT	16,30	560 SIT	1,30%	33.988,11 SIT	1,26	0,13
Terme Čatež	36.500 SIT	679.596	1.386,42 SIT	26,33	1.000 SIT	2,74%	28.723,98 SIT	1,27	0,06
Žito	32.500 SIT	284.852	814,40 SIT	39,91	920 SIT	2,83%	39.594,75 SIT	0,82	0,09
KAZALNIKI TRGA ⁽⁵⁾				17,75		1,78%		1,44	

Izračuni so opravljeni na podlagi zadnjih revidiranih računovodskih izkazov. Izračuni so bili opravljeni na podlagi povprečnega števila izdanih delnic v zadnjih 2 letih.

(1) T/D = P/E = Tečaj / Čisti dobiček na delnico (izločene rezerve za lastne deleže in lastne delnice.)

(2) Promet zadnjih dvanajstih mesecev, povprečna kapitalizacija na osnovi vrednosti na zadnji dan v tekočem mesecu, pred 6 in 12 meseci.

(3) Izračun ni smiseln.

(4) Pri Aerodromu in Luki Koper se P / E računa na vse izdane delnice (redne in prednostne).

(5) Kazalniki so izračunani na podlagi zadnjih revidiranih računovodskih izkazov.

Povprečni T/D = P/E = kapitalizacija rednih delnic borznega trga (31.5.2005) / vsota neto dobičkov družb borzne kotacije (za leto 2004), prilagojena glede na delež kotirajočih delnic.

Povprečna div. donosnost = vsota dividend, ki so jih izplačale družbe borzne kotacije v letu 2004 oz. 2005, prilagojene za delnice, ki ne kotirajo / tržna kapitalizacija rednih delnic borzne kotacije (31.5.2005).

Povprečni PB = tečaj / knjižna vrednost = kapitalizacija rednih delnic borznega trga (31.5.2005) / vsota kapitala družb borzne kotacije (31.12.2004), prilagojena glede na delež kotirajočih delnic.

E2) DELEŽI IN NETO NAKUPI NEREZIDENTOV

SPREMEMBE DELEŽEV TUJIH INVESTITORJEV V TEKOCEM LETU

Izdajatelj	Stanje v % 31.5.2005	Stanje v % 31.5.2004	Sprememba od 31.5.2004 do 31.5.2005 v % točkah	Tržna kapitalizacija na 31.5.2005 v mio SIT
PIVOVARNA LAŠKO	5,62	2,22	3,40	63.399
KRKA	3,48	2,80	0,68	275.313
ETOL	0,54	0,06	0,47	13.495
TERME ČATEŽ	3,55	3,14	0,41	21.824
GORENJE	1,47	1,82	-0,36	70.538
SALUS	11,86	12,33	-0,47	17.007
ISTRABENZ	6,42	25,24	-18,82	44.925
PIVOVARNA UNION	0,86	42,21	-41,35	17.204

NETO NAKUPI VREDNOSTNIH PAPIRJEV NEREZIDENTOV NA ORGANIZIRANEM IN NEORGANIZIRANEM TRGU PO MESECIH, V MIO SIT

	Organizirani trg	Neorganizirani trg	Skupaj	Promet nerezidentov na borzi	Delež kapitalizacije delnic v lasti nerezidentov	Delež nerezidentov v prometu delnic na organiziranem trgu
Leto 2004						
Maj	-431,36	3.602,85	3.171,49	1.204,07	4,74%	3,11%
Junij	-506,95	3.605,46	3.098,51	1.619,45	4,66%	6,10%
Julij	-552,0	526,4	-25,7	1.421,1	4,42%	6,13%
Avgust	-260,6	-6,5	-267,1	1.233,3	4,37%	4,76%
September	127,4	1.470,9	1.598,3	1.508,1	4,30%	4,52%
Oktober	-590,8	17.526,7	16.935,9	1.793,6	3,80%	6,82%
November	218,9	6.540,5	6.759,4	1.735,7	4,02%	5,24%
December	244,0	8.670,3	8.914,3	2.336,1	4,47%	4,55%
Leto 2005						
Januar	638,63	2.917,82	3.556,45	1.632,90	4,48%	5,50%
Februar	1.944,80	-2.426,19	-481,39	2.586,45	3,98%	9,45%
Marec	-120,18	2.393,87	2.273,69	1.966,39	4,07%	11,80%
April	-9,74	15.428,93	15.419,19	1.224,15	3,90%	13,23%
Maj	-19,24	3.919,15	3.899,91	750,77	4,04%	7,43%
Skupaj v letu 2005	2.453,51	18.314,44	20.767,95	7.409,89	3,90%	9,05%
Skupaj v letu 2004	-389,19	33.184,73	32.795,54	18.805,40	4,47%	4,74%
Skupaj v letu 2003	521,20	52.206,99	52.728,19	11.916,37	5,91%	3,50%
Skupaj v letu 2002	-11.895,17	337.085,31	325.190,16	39.402,86	19,68%	8,19%
Skupaj v letu 2001	4.499,69	63.500,44	68.000,03	10.555,78	10,51%	3,03%
Skupaj v letu 2000	208,11	8.540,41	8.748,52	4.295,57	7,77%	1,59%
Skupaj v letu 1999	-2.269,19	674,01	-1.595,09	3.163,40	7,98%	1,19%
Skupaj v letu 1998	2.761,20	-2.104,00	657,30	14.333,90	8,86%	8,27%
Skupaj v letu 1997	8.440,86	9.965,96	18.406,81	24.090,40	n.p.	22,24%
Skupaj v letu 1996	7.439,48	3.381,38	10.820,86	9.718,80	n.p.	11,17%

E3) REKORDNE VREDNOSTI

REKORDNI DNEVNI PROMET V LETU 2005

14.02.2005

	Vrednost	Število poslov	Količina
Navadni posli	539.115.794	1.072	261.188
Aplikacije	69.638.132	191	43.244
Svežnji	17.687.181.300	4	257.500
SKUPAJ	18.295.935.226	1.267	561.932

NAJVEČJE IN NAJMANJŠE VREDNOSTI PROMETA IN INDEKSOV

	V letu 2005		V letih 1990-2004	
Mesečni promet v mio SIT	45.215,49	februar	62.044,15	december 2002
Dnevni promet v mio SIT	18.296	14.02.2005	11.473,86	16.07.2002
Število poslov v dnevnu	1.616	17.02.2005	6.411	27.12.2002
Vrednost svežnja v mio SIT	16.962,40	14.02.2005	8.127,55	23.11.2001
Max vrednost indeksa SBI 20	5.131,61	01.02.2005	4.935,29	15.11.2004
Min vrednost indeksa SBI 20	4.625,17	23.05.2005	891,93	10.09.1996
Max vrednost indeksa PIX	4.752,47	31.01.2005	4.606,40	26.11.2004
Min vrednost indeksa PIX	4.299,59	30.05.2005	965,15	29.04.1999
Max vrednost indeksa BIO	122,60	16.03.2005	122,27	27.12.2004
Min vrednost indeksa BIO	120,63	20.01.2005	100,46	05.07.1995
OSTALO				
Tržna kapitalizacija v mio SIT	3.116.721	28.02.2005	3.049.777	31.12.2004
Delež kapitalizacije delnic v lasti nerezidentov	4,48%	31.01.2005	19,68%	31.12.2002

E4) NOVI VREDNOSTNI PAPIRJI, IZKLJUČITVE IN SPREMEMBE KOTACIJ V LETU 2005

NOVI VREDNOSTNI PAPIRJI NA LJUBLJANSKI BORZI

BORZNA KOTACIJA

OBVEZNICE

Izdajatelj	Trgovalna oznaka	Izdaja	Število sprejetih obveznic	Apoenska struktura	Obrestna mera in zapadlost	Datum sprejema	Datum pričetka trgovanja
Republika Slovenija	RS58	58. izdaja	1.691.000	10.000 SIT	3,25%, 17.4.2008	24.01.2005	02.02.2005
Republika Slovenija	RS59	59. izdaja	2.309.000	10.000 SIT	4,00%, 17.2.2016	24.01.2005	02.02.2005
Republika Slovenija	RS60	60. izdaja	2.000.000	10.000 SIT	3,50%, 31.3.2010	04.04.2005	14.04.2005

PROSTI TRG

DELNICE

Izdajatelj	Trgovalna oznaka	Vrsta delnic	Število sprejetih delnic	Nominalna vrednost delnice	Datum sprejema	Datum pričetka trgovanja	Prvi notni tečaj
CAP NALOŽBE, LJUBLJANA	CPNR	redne imenske	537.332	1.000 SIT	03.01.2005	12.01.2005	280,00 SIT
D HOLDING, DOMŽALE	DHLR	redne imenske	718.100	1.000 SIT	03.01.2005	12.01.2005	277,00 SIT

OBVEZNICE

Izdajatelj	Trgovalna oznaka	Izdaja	Število sprejetih obveznic	Apoenska struktura	Obrestna mera in zapadlost	Datum sprejema	Datum pričetka trgovanja
Poslovni sistem Mercator	MEO1	1. izdaja	365.400	100 EUR	4,8%, 27.9.2011	31.01.2005	10.02.2005
Abanka Vipava	AB10	10. izdaja	21.000	1.000 EUR	4,6%, 1.10.2011	23.02.2005	07.03.2005
FMR	FMR1	1. izdaja	50.000	100 EUR	4,6 %, 11.10.2009	29.04.2005	05.05.2005
FACTOR BANKA	FB08	8 izdaja	6.300	1.000 EUR	4,8%, 15.10.2008	29.04.2005	10.05.2005
FACTOR BANKA	FB09	9. izdaja	5.927	1.000 EUR	4,8%, 26.7.2014	29.04.2005	10.05.2005
FACTOR BANKA	FB10	10. izdaja	1.184	1.000 EUR	4,25%, 1.10.2007	29.04.2005	10.05.2005
FACTOR BANKA	FB06	6 izdaja	10.000	100.000 SIT	2%+6M EURIBOR	29.04.2005	23.05.2005

IZKLJUČITVE VREDNOSTNIH PAPIRJEV NA LJUBLJANSKI BORZI

BORZNA KOTACIJA

DELNICE

Izdajatelj	Trgovalna oznaka	Vrsta delnic	Datum izključitve	Razlog izključitve
Tehnonion, Ljubljana	TEHG	redne	22.03.2005	umik delnic iz organiziranega trga
DROGA	DRPG	redne imenske	17.05.2005	spojitev Droge in Kolinske
KOLINSKA	KOLR	redne imenske	17.05.2005	spojitev Droge in Kolinske

OBVEZNICE

Izdajatelj	Trgovalna oznaka	Izdaja	Datum izključitve
Republika Slovenija	RS34	34. izdaja	21.02.2005
Republika Slovenija	RS35	35. izdaja	18.03.2005
Republika Slovenija	RS37	37. izdaja	19.04.2005
Republika Slovenija	RS40	40. izdaja	31.05.2005

PROSTI TRG

DELNICE

Izdajatelj	Trgovalna oznaka	Vrsta delnic	Datum izključitve	Razlog izključitve
NK2 NALOŽBE, LJUBLJANA	NK2R	redne imenske	04.01.2005	delitev družbe na D HOLDING in CAP NALOŽBE
OLJARICA, KRANJ	MOKG	redne imenske	21.02.2005	zamenjava delnice prevzete družbe za delnice Tovarna olja GEA
SVILA	SVMG	redne imenske	24.03.2005	umik iz organiziranega trga
INTEGRAL, JESENICE	INJG	redne imenske	23.05.2005	umik iz organiziranega trga

OBVEZNICE

Izdajatelj	Trgovalna oznaka	Izdaja	Datum izključitve
SIP, strojna industrija	SIPAE	1. izdaja	26.04.2005

POVEČANJE ŠTEVILA VREDNOSTNIH PAPIRJEV

BORZNA KOTACIJA

OBVEZNICE

Izdajatelj	Trgovalna oznaka	Izdaja	Št.obveznic pred razširitvijo	Št.obveznic po razširitvi	Datum razširitve
Republika Slovenija	RS58	58. izdaja	1.691.000	3.091.000	23.02.2005
Republika Slovenija	RS59	59. izdaja	2.309.000	4.909.000	23.02.2005
Republika Slovenija	RS58	58. izdaja	3.091.000	4.791.000	16.03.2005
Republika Slovenija	RS59	59. izdaja	4.909.000	7.209.000	16.03.2005
Republika Slovenija	RS59	59. izdaja	7.209.000	9.209.000	01.04.2005
Republika Slovenija	RS58	58. izdaja	4.791.000	6.291.000	22.04.2005
Republika Slovenija	RS59	59. izdaja	9.209.000	11.709.000	22.04.2005
Republika Slovenija	RS58	58. izdaja	6.291.000	7.491.000	13.05.2005
Republika Slovenija	RS60	60. izdaja	2.000.000	5.800.000	13.05.2005

PROSTI TRG

DELNICE

Izdajatelj	Trgovalna oznaka	Vrsta delnic	Št.delnic pred razširitvijo	Št.delnic po razširitvi	Datum razširitve
TOVARNA OLJA GEA	GSBG	redne	846.600	1.254.960	21.02.2005

OBVEZNICE

Izdajatelj	Trgovalna oznaka	Izdaja	Št.obveznic pred razširitvijo	Št.obveznic po razširitvi	Datum razširitve
Slovenska odškodninska družba	SOS2E	2. izdaja	10.500.000	14.000.000	28.04.2005

OBVEZNICE, KI SO ZAPADLE V LETU 2005

Izdajatelj	Trgovalna oznaka	Izdaja	Trg	Zadnji dan trgovanja	Datum zapadlosti
Republika Slovenija	RS28	28. izdaja	borzna kotacija	10.01.2005	15.01.2005
Banka Celje	BCE6B	6. izdaja serija B	borzna kotacija	09.02.2005	15.02.2005
Republika Slovenija	RS17	17. izdaja	borzna kotacija	17.02.2005	24.02.2005
Banka Celje	BCE3	3. izdaja	borzna kotacija	23.02.2005	01.03.2005
Nova Ljubljanska banka	NLB3	2. izdaja serija A	borzna kotacija	24.02.2005	02.03.2005
Nova Ljubljanska banka	NLB4	2. izdaja serija B	borzna kotacija	24.02.2005	02.03.2005
Abanka Vipava	VP02E	2. izdaja	borzna kotacija	25.03.2005	01.04.2005
Republika Slovenija	RS36	36. izdaja	borzna kotacija	11.03.2005	18.03.2005
SKB banka	SKB4A	4. izdaja serija A	borzna kotacija	26.05.2005	01.06.2005
SKB banka	SKB4B	4. izdaja serija B	borzna kotacija	26.05.2005	01.06.2005

F) SEZNAM VREDNOSTNIH PAPIRJEV

F1) DELNICE - BORZNA KOTACIJA

VNESI NOVE

Izdajatelj	Vrsta delnic	Trgovalna koda	Dejavnost	V sodni register vpisani in vplačani osnovni kapital (v 000 SIT)	Sestava kapitala	Datum sprejema	Datum začetka trgovanja	Enotni tečaj prvega trgovalega dne	Nom. vred. delnice (v SIT)	Število delnic na organiziranem trgu	Dividenda za leto 2003 oz. 2004	Datum brez upravičenja do dividende	Naslov izdajatelja	Telefon Faks	Direktor družbe Kontaktna oseba
1	Aerodrom, Ljubljana	redne imenske	AELG	letališke storitve	3.796.527	1.936.229 rednih delnic na ime in 1.860.298 prednostnih participativnih delnic z omejeno glasovalno pravico z nominalno 1.000 SIT	15.09.1997	08.10.1997	2.203,53 SIT	1.000	1.936.229	220 SIT	Zg. Brnik 130a 4210 Brnik	Tel: 04 20 61 000 Faks: 04 20 21 220	Viktor Može - predsednik uprave Nada Pesjak - članica uprave Marina Zupanc - direktorica fin.sektorja
2	Comet, Zreče	redne imenske	CHZG	proizvodnja umetnih brusilnih sredstev in druge tehnične keramike	1.700.688	1.700.688 navadnih delnic na ime z nominalno 1.000 SIT	22.10.1998	02.11.1998	1.513,16 SIT	1.000	1.700.688	200 SIT	Tovarniška 5 3214 Zreče	Tel: 03 75 75 000 Faks: 03 75 75 100	Marjan Lorgjer - generalni direktor Zdravko Ivačič - poslovni sekretar
3	Delo, Ljubljana	redne imenske	DELR	založništvo, izdajanje časopisov	667.464	667.464 rednih delnic na ime z nominalno 1.000 SIT	17.12.1998	13.01.1999	7.636,77 SIT	1.000	667.464	600 SIT	Dunajska 5 1000 Ljubljana	Tel: 01 47 37 400 Faks: 01 47 37 406	Tomaž Perovič - predsednik uprave Nataša Šuklje Velkavrh - članica uprave
4	Delo Prodaja, Ljubljana	redne imenske	DPRG	prodaja in distribucija časopisov	593.549	593.549 rednih delnic na ime z nominalno 1.000 SIT	25.01.2001	12.02.2001	8.212,72 SIT	1.000	593.549	300 SIT	Dunajska 5 1000 Ljubljana	Tel: 01 47 38 600 Faks: 01 473 86 04	Jure Božič - predsednik uprave Biserka Božičnik Kržanec
5	Emona Obala, Koper	redne imenske	EOKG	trgovina z živilskimi in neživilskimi proizvodi na drobno in na debelo	1.741.456	1.741.456 rednih delnic na ime z nominalno vrednostjo 1.000 SIT	16.12.1997 (24.4.97 prosti trg)	7.1.1998 (28.4.97 prosti trg)	2.700,00 SIT (2.762,67SIT)	1.000	1.741.456		Pristaniška 12 6000 Koper	Tel: 05 665 31 00 Faks: 05 639 86 82	Aleš Škrabo - predsednik uprave Samo Faganelli - strokovni sodelavec
6	Etol, Celje	redne imenske	ETOG	predelava arom in eteričnih olj	2.546.190	254.619 navadnih delnic na ime z nominalno 10.000 SIT	21.11.1996	21.02.1997	17.043,27 SIT	10.000	254.619	1.350 SIT	Škofja vas 39 3000 Celje	Tel: 03 42 77 100 Faks: 03 42 77 118	Ivan Ferme - generalni direktor Brigita Čokl - vodja financ in računovodstva
7	Gorenje Velenje	redne imenske	GRVG	proizvodnja električnih gospodinjstevskih aparatov	12.200.000	12.200.000 rednih delnic z nominalno 1.000 SIT	30.10.2000 (28.5.98 prosti trg)	10.11.2000 (2.6.1998 prosti trg)	1.994,40SIT (1.483,65 SIT)	1.000	12.200.000	100 SIT	Partizanska 12 3000 Velenje	Tel: 03 89 91 000 Faks: 03 89 92 760	Franjo Bobinac - predsednik uprave Silva Globačnik
8	Geodetski zavod Slovenije	redne imenske	GZRG	izmera in kartiranje zemljišč	379.820	379.820 rednih delnic na ime z nominalno vrednostjo 1.000 SIT	14.12.2000	08.01.2001	1.100,00 SIT	1.000	379.820	60 SIT	Zemljemerska 12 1000 Ljubljana	Tel: 01 43 27 136 Faks: 01 23 10 434	Rudi Zavrl - direktor Rade Vučkovič - direktor sektorja služb zavoda
9	Intereuropa Koper	redne imenske	IEKG	mednarodna špedicija, pomorska agencija in mednarodni cestni tovorni promet	7.902.413	7.902.413 rednih delnic na ime z nominalno 1.000 SIT	24.12.1997	12.01.1998	2.111,24 SIT	1.000	7.902.413	240 SIT	Vojkovo nabrežje 32 6000 Koper	Tel: 05 664 10 00 Faks: 05 664 26 74	Jože Kranjc - predsednik uprave Matej Okretič - sektor za finance
10	Istrabenz Koper	redne imenske	ITBG	upravljanje holding družb	5.180.000	5.180.000 navadnih delnic na ime z nominalno 1.000 SIT	30.5.1997 (21.1.97 prosti trg)	16.6.1997 (3.2.97 prosti trg)	2.812,32 SIT (3.479,56 SIT)	1.000	5.180.000	130 SIT	Ulica Zore Perello Godina 2 6000 Koper	Tel: 05 662 15 00 Faks: 05 662 15 15	Igor Bavčar - generalni direktor Cvetka Erzetič - stiki z javnostmi Aldo Gabrijel - član uprave
11	Krka tovarna zdravil Novo mesto	redne imenske	KRKG	proizvodnja farmacevtskih preparatov	14.170.448	3.542.612 rednih delnic na ime po 4.000 SIT	14.10.1997 (24.1.97 prosti trg)	4.11.1997 (10.2.97 prosti trg)	21.370,19 SIT (26.167,36 SIT)	4.000	3.542.612	1.200 SIT	Šmarješka c. 6 8501 Novo mesto	Tel: 07 33 12 111 Faks: 07 33 21 537	Jože Colarič - generalni direktor Mihaela Korent - služba za planiranje in poslovne informacije
12	Luka Koper	redne imenske	LKPG	prekladanje, skladiščenje in druge pristaniške storitve	14.000.000	7.140.000 navadnih delnic in 6.860.000 prednostnih participativnih delnic z omejeno glasovalno pravico z nominalno 1.000 SIT	01.10.1996	20.11.1996	2.502,13 SIT	1.000	7.140.000	245 SIT	Vojkovo nabrežje 38 6000 Koper	Tel: 05 665 69 56 Faks: 05 639 80 40	Bruno Korelič - generalni direktor Karlo Rolih
13	Mlinotest Ajdovščina	redne imenske	MAJG	živilska industrija	2.389.177	2.389.177 rednih delnic na ime z nominalno 1.000 SIT	06.03.2000	03.04.2000	1.050,00 SIT	1.000	2.389.177	48 SIT	Tovarniška 14 5270 Ajdovščina	Tel: 05 364 45 00 Faks: 05 366 1037	David Nabergoj - predsednik uprave

F) SEZNAM VREDNOSTNIH PAPIRJEV

F1) DELNICE - BORZNA KOTACIJA

VNESI NOVE

14	Poslovni sistem Mercator	redne imenske	MELR	trgovina, agroživilska industrija, kmetijstvo in gostinska dejavnost	32.085.040	3.208.504 rednih delnic na ime z nominalno 10.000 SIT	10.12.1997 (27.3.96 prosti trg)	22.12.1997 (4.4.96 prosti trg)	4.296,36 SIT (3.574,07 SIT)	10.000	3.208.504	500 SIT	27.05.2004	Dunajska cesta 107 1000 Ljubljana	Tel: 01 560 10 00 Faks: 01 568 21 00	Zoran Jankovič - predsednik uprave Jadranka Dakić - članica uprave
15	Merkur, Naklo	redne imenske	MER	trgovina na debelo in drobno s kovinskimi proizvodi, inštalacijskim materialom, napravami za ogrevanje	12.145.850	1.214.585 rednih delnic na ime z nominalno 10.000 SIT	19.11.1998	30.11.1998	18.004,84 SIT	10.000	1.214.585	600 SIT	27.05.2005	Cesta na Okroglo 7 4202 Naklo	Tel: 04 25 88 000 Faks: 04 25 88 805	Bine Kordež - predsednik uprave Ana Hostnik - direktorica ekonomsko analitičnega področja
16	Kompas MTS	redne imenske	MTSG	trgovsko turistična dejavnost	2.973.005	2.973.005 navadnih delnic na ime z nominalno 1.000 SIT	24.11.2000	08.12.2000	1.255,24 SIT	1.000	2.973.005	110 SIT	23.06.2004	Pražakova 4 1000 Ljubljana	Tel: 01 23 44 100 Faks: 01 23 19 156	Robert Lavrič - direktor
17	Nika investiranje in razvoj Brežice	redne prinosniške	NIKN	finančne storitve	186.695	186.695 rednih delnic na ime z nominalno 1.000 SIT	04.06.1991	04.06.1991	1.755,00 SIT	1.000	186.695			Trg izgnancev 1a 8250 Brežice	Tel: 07 49 62 236 01 432 41 16 Faks: 07 69 62 852 01 433 11 55	Branko Šušterič - direktor
18	Petrol Ljubljana	redne imenske	PETG	prodaja naftnih derivatov	12.517.806	2.086.301 rednih imenskih delnic z nominalno 6.000 SIT	18.03.1997	05.05.1997	17.178,89 SIT	6.000	2.086.301	700 SIT	11.05.2004	Dunajska 50 1000 Ljubljana	Tel: 01 47 14 102 Faks: 01 47 14 158	Janez Lotrič - predsednik uprave Franci Perčič - svetovalec direktorja
19	Pivovarna Laško	redne imenske	PILR	proizvodnja in prodaja piva	8.747.652	8.747.652 rednih imenskih delnic z nominalno 1.000 SIT	13.01.2000	01.02.2000	5.634,77 SIT	1.000	8.576.801	105 SIT	15.06.2004	Trubarjeva 28 3270 Laško	Tel: 03 734 80 00 Faks: 03 57 31 637	Anton Tumšek - direktor Dragica Čepin - vodja službe računovodstva
20	Probanka, Maribor	prednostne imenske	PRBP	banka	1.740.000	1.340.000 navadnih imenskih delnic PRBR in 400.000 prednostnih imenskih delnic PRBP, vse z nominalno 1.000 SIT	30.03.1993	30.03.1993	14.613,14 SIT	1.000	8.576.801	310 SIT	11.06.2004	Svetozarevska 12 2000 Maribor	Tel: 02 25 20 500 Faks: 02 25 20 559	Romana Pajenk - generalna direktorica Tine Murn - stiki z javnostmi
21	Pivovarna Union	redne imenske	PULG	proizvodnja piva, mineralnih vod in brezalkoholnih pijač ter drugih živil	4.511.140	451.114 rednih imenskih delnic z nominalno 10.000 SIT	22.02.2000	06.03.2000	45.363,89 SIT	10.000	451.114			Pivovarniška ulica 2 1001 Ljubljana	Tel: 01 47 17 251 Faks: 01 47 17 255	mag. Dušan Zorko - predsednik uprave Franciška Hunjet - finančna direktorica
22	Radenska Radenci	redne imenske	RARG	opravljanje dejavnosti turizma, polnitev mineralnih voda in brezalkoholnih pijač in proizvodnja polnilne in pakirne opreme	5.061.856	5.061.856 rednih delnic na ime z nominalno 1.000 SIT	07.02.1997	03.04.1997	1.984,08 SIT	1.000	5.061.856	70 SIT	11.06.2004	Zdraviliško naselje 14 9252 Radenci	Tel: 02 520 20 20 Faks: 02 520 10 67	Zlatko Vili Hohnjec - generalni direktor Milan Verdev - stiki z javnostmi
23	Salus Ljubljana	redne prinosniške	SALR	trgovina na debelo s farmacevtskimi, medicinskimi in drugimi proizvodi	135.000	135.000 prinosniških razreda B z nominalno 1.000 SIT	16.01.1992	16.01.1992	2.460,00 SIT	1.000	134.980	4.500 SIT	16.05.2005	Mašera Spasičeva 10 1000 Ljubljana	Tel: 01 589 91 42 Faks: 01 568 10 22	Marko Rupret - direktor
24	Sava, Kranj	redne imenske	SAVA	gumarska in kemična industrija	20.069.870	2.006.987 rednih delnic z nominalno 10.000 SIT	13.12.1999	06.01.2000	17.386,75 SIT	10.000	2.006.987	620 SIT	02.06.2005	Škofjeloška c.6 4502 Kranj	Tel: 04 206 5000 Faks: 04 206 6446	Janez Bohorič - predsednik uprave Miha Dolinar
25	Terme Čatež	redne imenske	TCRG	medicinska rehabilitacija in turizem	3.587.496	597.916 delnic po 6.000 SIT	07.06.1993	26.08.1993	1.156,61 SIT	6.000	597.916	1.000 SIT	24.06.2004	Topliška c. 35 8250 Brežice	Tel: 07 49 35 910 Faks: 07 49 62 721	Borut Mokrovič - direktor Zvone Krulc - pomočnik direktorja
26	Žito, Ljubljana	redne imenske	ZTOG	prehrambena industrija	3.537.150	353.715 rednih delnic na ime z nominalno 10.000 SIT	03.03.2000	20.03.2000	20.502,10 SIT	10.000	353.715	920 SIT	02.07.2004	Šmartinska cesta 154 1000 Ljubljana	Tel: 01 54 01 373 Faks: 01 540 41 75	Iztok Brcl - predsednik uprave Bojan Štravs - vodja finančno računovodske službe

F2) DELNICE - PROSTI TRG

VNESI NOVE

Izdajatelj	Trgovalna koda	Vrsta delnic	Datum sprejema	Datum začetka trgovanja	Dejavnost	V sodni register vpisani in vplačani osnovni kapital (v 000 SIT)	Setava kapitala	Enotni tečaj prvega trgovalega dne (v SIT)	Nom. vred. delnice (v SIT)	Dividenda za leto 2003 oz. 2004	Datum brez upravičenja do dividende	Št. delnic na organiziranem trgu	Naslov izdajatelja	Telefon Faks	Direktor družbe Kontaktne osebe
1 Agrokombinat, Maribor	AKMG	redne imenske	21.09.1999	24.09.1999	trgovina, proizvodnja krmil za živino, žla, izdelkov mleka in mesa ter storitve silosov	499.291	499.291 rednih delnic na ime z nominalno 1.000 SIT	250,00	1.000			453.958 rednih delnic	Tržaška 41a 2000 Maribor	Tel: 02 65 44 100 Faks: 02 25 11 681	Franc Veršič - direktor
2 Aktiva Avant, Ljubljana	AAPG	redne imenske	11.09.2003	12.09.2003	drugo finančno posredništvo	2.951.872	2.951.872 rednih delnic na ime z nominalno 1.000 SIT	381,10	1.000			2.951.872 rednih delnic	Dunajska 156 1000 Ljubljana	Tel: 01 560 46 71 Fax: 01 560 46 77	Marjan Dovč - direktor
3 LJUBLJANA	AKIR	redne imenske	23.02.2003	27.05.2003	podjetniško in poslovno svetovanje	815.773	815.773 rednih delnic na ime z nominalno 1.000 SIT	20.794,22	1.000			815.773 rednih delnic	Dunajska 156 1000 Ljubljana	Tel: 01 560 46 71 Faks: 01 560 46 77	Aleš Okorn - direktor družbe
4 AKTIVA NALOŽBE, LJUBLJANA	ATPG	redne imenske	26.02.2004	27.02.2004	investiranje in upravljanje naložb	13.591.508	13.591.508 rednih delnic	891,37	1.000			13.591.508 rednih delnic	Dunajska 156 1000 Ljubljana	Tel: 01 560 46 71 Fax: 01 560 46 77	Tadej Počivavšek - direktor
5 Alpetour potovalna agencija, Kranj	AFAG	redne imenske	21.07.2000	02.08.2000	prevoz potnikov v cestnem potniškem prometu	771.662	385.831 rednih delnic na ime z nominalno 2.000 SIT	1.000,00	2.000	95 SIT	01.07.2004	374.340 rednih delnic	Mirka Vadnova 8 4000 Kranj	Tel: 04 201 20 11 Faks: 04 20 13 101	Ivanka Zupančič Gaber - predsednica uprave
6 ARKADA HOLDING, LJUBLJANA	AR1R	redne imenske	12.01.2004	13.01.2004	investiranje in upravljanje naložb	6.640.634	6.640.325 rednih delnic	700,00	1.000			6.640.325 rednih delnic	Dunajska 156 1000 Ljubljana	Tel: 01 560 46 80 Faks: 01 560 46 86	Tadej Počivavšek - direktor
7 Avtoprevoznništvo in servisi, Velenje	ASVG	redne imenske	22.08.1997	01.09.1997	prevoz blaga in potnikov v cestnem prometu	308.696	308.696 rednih delnic na ime z nominalno 1.000 SIT	320,00	1.000			308.696 rednih delnic	Koroška 64 3320 Velenje	Tel: 03 896 44 02 Faks: 03 896 44 16	Jakob Holešek - direktor Drago Dolenc
8 Belinka holding Ljubljana	BELG	redne imenske	05.10.2000	19.10.2000	upravljanje družb	2.702.532	2.702.532 rednih delnic na ime z nominalno 1.000 SIT	2.200,00	1.000	150 SIT	18.05.2005	2.702.532 rednih delnic	Zasavska cesta 95 1000 Ljubljana	Tel: 01 588 62 99 Faks: 01 588 63 03	mag. Silvo Svete - direktor
9 CAP NALOŽBE, LJUBLJANA	CPNR	redne imenske	03.01.2005	12.01.2005	drugo finančno posredništvo	537.332	537.332 rednih delnic na ime z nominalno 1.000 SIT	280,00	1.000			537.332 rednih delnic	Dunajska 9 1000 Ljubljana	Tel: 01 3001 400 Faks: 01 3001 410	Igor Lah - direktor
10 Capita, Ljubljana	CAP1	redne imenske	26.08.1997	05.09.1997	upravljanje holding družb	315.963	315.963 rednih delnic na ime z nominalno 1.000 SIT	556,63	1.000			315.963 rednih delnic	Dunajska cesta 5 1000 Ljubljana	Tel: 01 433 51 66 Faks: 01 433 22 01	Zoran Švara - direktor Moja Dolenssek
11 CERTIUS INVEST, LJUBLJANA	CR1R	redne imenske	15.09.2003	16.09.2003	drugo finančno posredništvo	3.091.062	3.091.062 rednih delnic na ime z nominalno 1.000 SIT	300,20	1.000			3.091.062 rednih delnic	Dunajska 156 1000 Ljubljana	Tel: 01 560 46 71 Fax: 01 560 46 77	Marko Konič - direktor
12 Cetis, Celje	CETG	redne imenske	27.02.1997	10.03.1997	proizvodnja grafičnih potrebnin in papirja	2.400.000	200.000 rednih delnic z nominalno 12.000 SIT	8.821,17	12.000	770 SIT	01.06.2005	200.000 rednih delnic	Čopova 24 3000 Celje	Tel: 03 42 78 500 Faks: 03 42 78 817	Drago Polak - direktor Miro Zakrajšek
13 Cinkarna, Celje	CICG	redne imenske	27.02.1998	06.03.1998	proizvodnja kemikalij in predelava cinka	4.887.756	814.628 rednih delnic z nominalno 6.000 SIT	6.300,00	6.000	600 SIT	17.05.2005	812.477 rednih delnic	Kidričeva 26 3000 Celje	Tel: 03 42 76 000 Faks: 03 54 11 178	Marijan Prelec - predsednik uprave Marja Kolarič
14 Color, Medvode	COMG	redne imenske	05.01.1998	15.01.1998	proizvodnja sintetičnih smol in premazov	1.900.782	950.391 rednih delnic z nominalno 2.000 SIT	5.010,73	2.000			950.391 rednih delnic	Cesta komandanta Staneta 4 1215 Medvode	Tel: 01 362 91 00 Faks: 01 36 13 412	Tomaz Bučar - predsednik uprave
15 Creina, Kranj	CRKG	redne imenske	15.02.2000	21.02.2000	proizvodnja in trgovina kmetijskih in industrijskih strojev in naprav	194.376	48.594 rednih delnic z nominalno 4.000 SIT	2.501,00	4.000			48.594 rednih delnic	Ulica Mirka Vadnova 8 4000 Kranj	Tel: 04 20 13 360 Faks: 04 20 13 363	Peter Zatejtelj - direktor
16 D HOLDING, Domžale	DHLR	redne imenske	03.01.2005	12.01.2005	drugo finančno posredništvo	715.722	718.100 rednih delnic z nominalno 1.000 SIT	277,00	1.000			718.100 rednih delnic	Ljubljanska 47 1230 Domžale	Tel in fax: 01 721 42 54	Leopold Poljanšek - direktor
17 Dana, Mirna	DMRG	redne imenske	02.06.1999	07.06.1999	predelava sadja in zelenjave ter proizvodnja brezalkoholnih in alkoholnih pijač	404.231	404.231 rednih delnic z nominalno 1.000 SIT	1.100,00	1.000			404.231 rednih delnic	Glavna cesta 34 8233 Mirna	Tel: 07 34 62 200 Faks: 07 34 62 210	Marko Hren - direktor
18 DZS, Ljubljana	DZS	redne imenske	07.05.1999	12.05.1999	založništvo in trgovina	1.429.368	1.429.368 rednih delnic z nominalno 1.000 SIT	2.141,02	1.000	160 SIT	01.06.2004	1.429.368 rednih delnic	Dalmatinova ulica 2 1000 Ljubljana	Tel: 01 306 97 00 Faks: 01 306 97 77	Bojan Petan - predsednik uprave
19 Egotes, Škofja Loka - v likvidaciji	GKRG	redne imenske	14.09.1999	17.09.1999	izkoriščanje gozdov in prodaja lesnih sortimentov	51.399	51.399 rednih delnic z nominalno 1.000 SIT	800,00	1.000			51.399 rednih delnic	Kidričeva 56 4220 Škofja Loka	Tel: 04 511 13 50 Faks: 04 511 13 19	Andrej Drašler - direktor
20 ELMO Ljubljana	IELG	redne imenske	16.02.2001	22.02.2001	elektroinstalacije	708.000	708.000 rednih delnic z nominalno 1.000 SIT	266,00	1.000			708.000 rednih delnic	Vojkova 58 1000 Ljubljana	Tel: 01 568 21 71 Fax: 01 436 76 66	Žnavec Franc - direktor
21 ETRA 33, LJUBLJANA	ETRG	redne imenske	04.11.2002	07.11.2002	proizvodnja elektromotorjev, generatorjev in transformatorjev	454.230	45.423 rednih delnic z nominalno 10.000 SIT	25.000,00	10.000	1.800 SIT	01.07.2004	45.423 rednih delnic	Šlandrova 10 1000 Ljubljana	Tel: 01 530 28 00 Fax: 01 530 28 30	Janez Erjavec - direktor
22 Finira, Ljubljana	FIRR	redne imenske	03.10.2002	10.10.2002	ustanavljanje, financiranje in upravljanje družb	2.179.206	2.179.206 rednih delnic z nominalno 1.000 SIT	350,00	1.000			2.179.206 rednih delnic	Zelzna cesta 18 1000 Ljubljana	Tel: 01 473 44 37	Samo Primožič - direktor
23 Fond invest	MHLG	redne imenske	30.01.2001	09.02.2001	upravljanje holding družb	595.241	595.241 rednih delnic na ime z nominalno 1.000 SIT	249,69	1.000			595.241 rednih delnic	Zelzna cesta 14 1000 Ljubljana	Tel: 01 234 01 50 Fax: 01 234 01 86	Janko Popović - predsednik uprave
24 Fructal, Ajdovščina	FRAG	redne imenske	23.12.1997	06.01.1998	proizvodnja sadnih sokov	2.505.613	2.505.613 rednih delnic z nominalno 1.000 SIT	1.790,00	1.000			2.504.151 rednih delnic	Tovarniška cesta 7 5270 Ajdovščina	Tel: 05 36 91 202 Faks: 05 36 91 830	Dušan Makuš - predsednik uprave Miran Božič
25 Gea college, Ljubljana	GEAL	redne imenske	05.01.1995	05.01.1995	izobraževanje in usposabljanje podjetnikov	248.200	248.200 rednih delnic z nominalno 1.000 SIT	2.500,00	1.000			248.200 rednih delnic	WTC, Dunajska 156 1000 Ljubljana	Tel: 01 568 70 02 Faks: 01 568 82 13	Mateja Berginc - predsednica uprave
26 Gea lovarna oja, Slovenska Bistrica	GSBG	redne imenske	22.07.1996	30.07.1996	proizvodnja rastlinskih olj in masi	1.254.960	1.254.960 rednih delnic na ime z nominalno 1.000 SIT	1.100,00	1.000			1.254.960 rednih delnic	Trg svobode 30 2310 Slovenska Bistrica	Tel: 02 843 26 10 Faks: 02 84 32 613	Leopold Turnšek - direktor Milka Likl - vodja SFR
27 Gorenjski tisk, Kranj	GTKG	redne imenske	11.09.1996	19.09.1996	grafična dejavnost	1.070.328	1.070.328 rednih delnic na ime z nominalno 1.000 SIT	900,00	1.000	100 SIT	16.07.2004	1.070.328 rednih delnic	Mirka Vadnova 6 4000 Kranj	Tel: 04 201 63 00 Faks: 04 20 16 301	Kristina Kobal - direktorica Marta Vehovec
28 Goriške opekarnice, Renče	GORG	redne imenske	02.03.1999	08.03.1999	proizvodnja vseh vrst opečnih izdelkov iz gline	523.634	523.634 rednih delnic z nominalno 1.000 SIT	1.715,00	1.000			523.634 rednih delnic	Merljaki 7 5292 Renče	Tel: 05 39 85 200 Faks: 05 30 13 251	Jože Stibij - direktor

F2) DELNICE - PROSTI TRG

VNESI NOVE

Izdajatelj	Trgovalna koda	Vrsta delnic	Datum sprejema	Datum začetka trgovanja	Dejavnost	V sodni register vpisani in vplačani osnovni kapital (v 000 SIT)	Sestava kapitala	Enotni tečaj prvega trgovalnega dne (v SIT)	Nom. vred. delnice (v SIT)	Dividenda za leto 2003 oz. 2004	Datum brez upravičenja do dividende	Št. delnic na organiziranem trgu	Naslov izdajatelja	Telefon Faks	Direktor družbe Kontaktne osebe	
29	Gozdno gospodarstvo Bled	GOGB	redne imenske	22.12.1999	27.12.1999	izkoriščanje gozdov	611.900	611.900 rednih delnic z nominalo 1.000 SIT	650,00	1.000		611.900 rednih delnic	Ljubljanska cesta 19 4200 Bled	Tel: 04 57 50 000 Faks: 04 57 43 554	Zvone Šolar - direktor	
30	Gradis GP, Ljubljana	GLJG	redne imenske	07.07.1999	12.07.1999	gradbena operativna	609.500	304.750 rednih delnic z nominalo 2.000 SIT	2.000,00	2.000		304.750 rednih delnic	Ulica Gradnikove brigade 11 1000 Ljubljana	Tel: 01 541 40 53 Faks: 01 54 12 635	Dr. Tomaž Rojs - predsednik uprave	
31	Grand hotel Union, Ljubljana	GHUG	redne imenske	29.12.1999	05.01.2000	opravljanje hotelskih storitev, predvsem nastanitve in prehrane gostov	1.814.613	1.814.613 rednih delnic z nominalo 1.000 SIT	2.136,10	1.000	167 SIT	29.06.2004	1.814.613 rednih delnic	Mikošičeva 1 1000 Ljubljana	Tel: 01 30 81 986 Faks: 01 42 32 351	Bogdan Lipovšek - direktor
32	Helios, Domžale	HDOG	redne imenske	11.09.1996	19.09.1996	posredništvo pri prodaji goriv, rud, kovin in tehničnih kemikalij	2.198.610	219.861 rednih delnic na ime z nominalo 10.000 SIT	9.116,19	10.000	2.274 SIT	21.06.2004	219.861 rednih delnic	Količovo 2 1230 Domžale	Tel: 01 721 3007 Faks: 01 724 1234	Uroš Slavinec - direktor Marko Vresk
33	Hidrotehnika Ljubljana	VHLG	redne imenske	30.06.1999	05.07.1999	varstvo pred vodno škodo ter nizke gradnje	384.472	384.472 rednih delnic na ime z nominalo 1.000 SIT	650,00	1.000			384.472 rednih delnic	Slovenčeva 97 1000 Ljubljana	Tel: 01 568 4420 Faks: 01 53 41 513	Andrej Bukovec - direktor
34	Hoteli Palace Portorož	PALG	redne imenske	25.09.1997	07.10.1997	gostinske in hotelske storitve v hotelih, termah in gostinskih lokalah	2.346.102	2.346.102 rednih delnic na ime z nominalo 1.000 SIT	1.293,64	1.000			2.346.102 rednih delnic	Obala 43 6320 Portorož	Tel: 05 696 90 00 Faks: 05 674 7188	mag. Edvard Lesnik - generelni direktor Rafko Medved
35	HHRAM HOLDING	STIR	redne imenske	26.01.2004	27.01.2004	dejavnost holdingov	4.346.667	4.346.667 rednih delnic	354,19	1.000			4.346.667 rednih delnic	Viharjeva 29 1000 Ljubljana	Tel: 01 306 55 66 Faks: 01 306 55 70	Metod Logar - direktor
36	IMP črpalke Ljubljana	ICRG	redne imenske	04.09.1998	09.09.1998	proizvodnja črpalke	333.034	333.034 rednih delnic na ime z nominalo 1.000 SIT	350,00	1.000			333.034 rednih delnic	Ulica Jožeta Jame 12 1000 Ljubljana	Tel: 01 592 08 00 Faks: 01 519 8712	Nataša Mahne - direktorica
37	IMP Klimat	KLLG	redne imenske	23.04.2002	26.04.2002	proizvodnja hladilnih in prezračevalnih naprav	353.900	353.900 rednih delnic z nominalo 1.000 SIT	1.300,00	1.000	60 SIT	27.08.2004	353.900 rednih delnic	Vojkova 58 1000 Ljubljana	Tel: 01 300 52 00 Faks: 01 436 76 19	Janez Ražen - direktor
38	Infond holding	IFFR	redne imenske	18.09.2002	23.09.2002	dejavnost holdingov	16.833.414	16.833.414 rednih delnic z nominalo 1.000 SIT	676,25	1.000			16.833.414 rednih delnic	Vita Kraigherja 5 2000 Maribor	Tel: 02 229 20 80 Faks: 02 229 27 96	Majaja Rutar - direktor
39	Infond holding 1	IFHR	redne imenske	19.07.2004	22.07.2004	dejavnost holdingov	3.777.004	3.777.004 rednih delnic z nominalo 1.000 SIT	618,87	1.000			3.777.004 rednih delnic	Vita Kraigherja 5 2000 Maribor	Tel: 02 229 20 80 Faks: 02 229 27 96	Drago Naberšnik - direktor
40	Inles, Rābnica	IHPG	redne imenske	05.10.1999	08.10.1999	proizvodnja stavbnega pohištva	1.424.820	712.410 rednih delnic na ime z nominalo 2.000 SIT	501,00	2.000			693.595 rednih delnic	Kolodvorska 22 1310 Rābnica	Tel: 01 837 71 00 Faks: 01 83 77 333	Andrej Mate - predsednik uprave
41	Intara Ljubljana	INTR	redne imenske	05.01.1995	05.01.1995	borzno posredovanje	101.000	101.000 rednih delnic na ime z nominalo 1.000 SIT	3.401,80	1.000			101.000 rednih delnic	Železna 18 1000 Ljubljana	Tel: 01 473 4444 Faks: 01 473 4480	Marko Mencin - direktor Ingrid Mazar
42	Intertrade ITA Ljubljana	INRG	redne imenske	09.10.1997	20.10.1997	zastopanje tujih firm s področja strojne opreme	695.310	69.531 rednih delnic na ime z nominalo 10.000 SIT	44.500,00	10.000	400 SIT	01.07.2004	69.531 rednih delnic	Tomšičeva 3 1000 Ljubljana	Tel: 01 425 1025 Faks: 01 425 3189	Andrej Plesnik - direktor Danijela Knapič
43	Intertrade ITS Ljubljana	ITSG	redne imenske	20.04.1998	24.04.1998	informacijske in računalniške storitve	1.260.000	1.260.000 rednih delnic z nominalo 1.000 SIT	1.226,19	1.000			1.260.000 rednih delnic	Leskovškova 6 1000 Ljubljana	Tel: 01 585 5800 Faks: 01 585 5900	Andrej Bergant - direktor Gorazd Strobl
44	ISKRA AVTOELEKTRIKA	IALG	redne imenske	20.10.2004	26.10.2004	proizvodnja električne opreme za stroje in vozila	3.216.626	1.608.313 rednih delnic na ime z nominalo 2.000 SIT	9.306,14	2.000			1.608.313 rednih delnic	Pojlje 15 5290 Šempeter pri Gorici	Tel: 05 33 93 294 Faks: 05 33 93 801	Aleš Nemeč - predsednik uprave Darjo Stepančič - direktor direkcije financ.
45	Jadran, Sežana	JASG	redne imenske	13.09.1996	23.09.1996	zunanja trgovina z neživliskim blagom	165.302	165.302 rednih delnic na ime z nominalo 1.000 SIT	650,00	1.000	70 SIT	28.05.2004	165.302 rednih delnic	Partizanska 69 6210 Sežana	Tel: 05 739 1200 Faks: 05 73 91 450	Anton Zobeč - direktor Mirjam Mesar
46	Jata Emona	JAMR	redne imenske	10.01.2002	15.01.2002	proizvodnja, trgovina in storitve	3.197.534	3.197.534 rednih delnic na ime z nominalo 1.000 SIT	570,00	1.000	46 SIT	28.06.2004	3.197.534 rednih delnic	Agrokombinatska 84 1000 Ljubljana	Tel: 01 528 1913 Faks: 01 528 1526	Stojan Hergouth - predsednik uprave
47	Javor, Pivka	JPIG	redne imenske	26.10.2000	13.11.2000	proizvodnja furnirja, vezanega in slojastega lesa, vlaknenih in drugih plošč	1.194.700	1.194.700 rednih delnic na ime z nominalo 1.000 SIT	500,00	1.000			1.194.700 rednih delnic	Kolodvorska 9a 6257 Pivka	Tel: 05 7210 210 Faks: 05 7210 215	Peter Tomšič - predsednik uprave
48	Jelen, Slovenske Konjice	JESG	redne imenske	24.11.1999	29.11.1999	prodaja gostinskih storitev ter nočitenh zmogljivosti	67.798	67.798 rednih delnic na ime z nominalo 1.000 SIT	922,50	1.000			67.798 rednih delnic	Mestni trg 2 3210 Slovenske Konjice	Tel: 03 575 42 02 Faks: 03 759 0942	Barbara Vrečko Klančnik predsednica uprave
49	Juteks, Zalec	JTKG	redne imenske	29.10.1999	02.11.1999	proizvodnja talnih oblog na različnih podlagah	641.432	641.432 rednih delnic na ime z nominalo 1.000 SIT	1.670,00	1.000	1.200 SIT	26.04.2005	641.432 rednih delnic	Ložnica 53a 3310 Zalec	Tel: 03 712 07 00 Faks: 03 712 07 55	Milvoj Dolar - direktor
50	KD Group	SKDR	redne imenske	12.12.2000	21.12.2000	upravljanje holding družb	198.352	186.436 rednih imenskih delnic po 2.000 SIT	10.000,00	2.000			186.436 rednih imenskih delnic	Celovška 206 1000 Ljubljana	Tel: 01 583 07 00 Faks: 01 518 32 24 01 518 41 00	Majaja Gantar - predsednik uprave Mojca Ribič
51	KD holding	KDHP	prednostne participativne	12.07.2001	18.07.2001	upravljanje holding družb	13.119.576	1.373.534 rednih delnic na ime z nominalo 8.000 SIT in 266.413 prednostnih participativnih imenskih delnic z nominalo 8.000 SIT	5.810,47	8.000			266.413 prednostnih delnic	Celovška 206, 1000 Ljubljana	Tel: 01 583 07 00 Faks: 01 518 41 00	Majaja Gantar - direktor
52	KD holding	KDHR	redne imenske	31.01.2001	05.02.2001	upravljanje holding družb	13.119.576	1.373.534 rednih delnic na ime z nominalo 8.000 SIT in 266.413 prednostnih participativnih imenskih delnic z nominalo 8.000 SIT	6.560,43	8.000			1.373.534 rednih delnic	Celovška 206 1000 Ljubljana	Tel: 01 583 07 00 Faks: 01 518 41 00	Majaja Gantar - direktor
53	Kema Puconci	KEPG	redne imenske	14.12.1998	17.12.1998	proizvodnja specialnih gradbenih materialov in kremenčevih granulativ	217.346	217.346 rednih delnic na ime z nominalo 1.000 SIT	3.500,00	1.000	115 SIT	03.08.2004	217.346 rednih delnic	Puconci 109 9201 Puconci	Tel: 02 54 59 500 Faks: 02 5459 510	Branko Dvornič - direktor Franc Franko
54	Klasje, Celje	KLKG	redne imenske	29.06.1999	02.07.1999	proizvodnja kruha, peciva in slaščic	820.343	820.343 rednih delnic na ime z nominalo 1.000 SIT	665,00	1.000			820.343 rednih delnic	Resljeva 16 3000 Celje	Tel: 03 426 1510 Faks: 03 426 1511	Dragica Murko - direktorica Boris Preskar Angelca Stojanovič
55	Kompas hoteli Kranjska gora	KHKG	redne imenske	24.05.1996	31.05.1996	dejavnost hotelov z restavracijo	1.627.000	162.700 rednih delnic na ime z nominalo 10.000 SIT	3.000,00	10.000			162.700 rednih delnic	Borovška 100 4280 Kranjska Gora	Tel: 04 588 1861 Faks: 04 588 1176	Tina Habjanec - direktorica Radmila Jakac
56	Košaki TMI Maribor	TKMG	redne imenske	07.10.1999	11.10.1999	predelava mesa in proizvodnja mesnih izdelkov	432.360	43.236 rednih delnic na ime z nominalo 10.000 SIT	4.000,00	10.000			43.236 rednih delnic	Oreško nabrežje 1 2000 Maribor	Tel: 02 23 52 200 Faks: 02 23 52 251	Franc Šuman - direktor

F2) DELNICE - PROSTI TRG

VNESI NOVE

Izdajatelj	Trgovna koda	Vrsta delnic	Datum sprejema	Datum začetka trgovanja	Dejavnost	V sodni register vpisani in vplačani osnovni kapital (v 000 SIT)	Št. delnic na organiziranem trgu	Enotni tečaj prvega trgovalnega dne (v SIT)	Nom. vred. delnice (v SIT)	Dividenda za leto 2003 oz. 2004	Datum brez upravičenja do dividende	Št. delnic na organiziranem trgu	Naslov izdajatelja	Telefon Faks	Direktor družbe Kontaktna oseba
57 Krona holding	KRHR	redne imenske	06.05.2002	09.05.2002	dejavnost holdingov	1.287.121	1.287.121 rednih delnic z nominalno 1.000 SIT	370,00	1.000			1.287.121 rednih delnic	Štefanova 13 a 1000 Ljubljana	Tel: 01 24 14 174 Faks: 01 24 14 168	Marko Vavpetič - direktor
58 KS2 NALOŽBE	KSGZ	redne imenske	19.12.2003	22.12.2003	upravljanje naložb	10.911.340	10.911.340 rednih delnic z nominalno 1.000 SIT	300,00	1.000			10.911.340 rednih delnic	Dunajska 9 1000 Ljubljana	Tel: 01 300 02 30 Faks: 01 300 02 40	Igor Lah - direktor
59 L EGOLES	LEGG	redne imenske	15.12.2004	27.12.2004	stavbno mizarstvo	206.901	206.901 rednih delnic z nominalno 1.000 SIT		1.000			206.901 rednih delnic	Kidričeva 56 4220 Škofja Loka	Tel: 04 511 13 50 Faks: 04 511 13 19	Andrej Drašler - direktor
60 Lesnina Emmi, Slovenska Bistrica	LSBG	redne imenske	24.04.1996	08.05.1996	predelava aluminija in lesa	689.490	689.490 rednih delnic na ime z nominalno 1.000 SIT	287,14	1.000	46 SIT	01.06.2004	689.490 rednih delnic	Kolodvorska 37a 2310 Slovenska Bistrica	Tel: 02 805 05 00 Faks: 02 805 02 30	Roman Stegne - direktor Drago Selinšek
61 Lesnina, Ljubljana	MILG	redne imenske	16.01.2002	25.01.2002	trgovina s pohištvo	2.906.810	76.495 rednih delnic na ime z nominalno 38.000 SIT	60.000,00	38.000	3.000 SIT	08.07.2004	76.495 rednih delnic	Cesta na Bokalce 40 Ljubljana	Tel: 01 241 21 02 Fax: 01 241 22 64	Bojan Papič - direktor
62 Lip, Bled	LLBG	redne imenske	07.01.2000	12.01.2000	predelava lesa in izvedba končnih lesnih izdelkov	1.942.454	1.942.454 rednih delnic na ime z nominalno 1.000 SIT	705,00	1.000			1.942.454 rednih delnic	Rečska cesta 61A 4280 Bled	Tel: 04 57 95 000 Faks: 04 57 41 202	Alojz Burja - predsednik uprave
63 Liv Postojna	LIVG	redne imenske	12.11.1999	16.11.1999	proizvodnja sesalnikov za praht, plastičnih cevi in armatur, transportnih koles, hidravličnih dvigal in mešalnikov za beton	1.616.000	161.600 rednih delnic na ime z nominalno 10.000 SIT	8.500,00	10.000			161.600 rednih delnic	Industrijska cesta 2 6230 Postojna	Tel: 05 728 3700 Faks: 05 728 3719	Bojan Dolar - direktor Aleksandra Cemljač
64 Liz inženiring Ljubljana	LIZG	redne imenske	08.03.1999	11.03.1999	izvajanje svetlovalnega inženiringa pri gradnji objektov	123.846	123.846 rednih delnic na ime z nominalno 1.000 SIT	650,00	1.000			123.846 rednih delnic	Vurnikova 2 1000 Ljubljana	Tel: 01 432 42 47 Faks: 01 231 92 45	Janez Štular - direktor Olga Urbanc
65 M1	MR1R	redne imenske	04.08.2004	04.08.2004	dejavnost holdingov	2.681.638	2.681.638 rednih delnic na ime z nominalno 1.000 SIT	400,00	1.000			2.681.638 rednih delnic	Kotnikova ulica 25 1000 Ljubljana	Tel: 01 473 44 37	Rolando Krajnc - direktor
66 MAKSIMA HOLDING	MAHR	redne imenske	28.04.2003	06.05.2003	dejavnost holdingov	6.399.850	6.399.850 rednih delnic na ime z nominalno 1.000 SIT	582,54	1.000			6.399.850 rednih delnic	Trg republike 3 1000 Ljubljana	Tel: 01 20 04 724	Milan Marinič - direktor družbe
67 MAKSIMA INVEST	MKIR	redne imenske	26.10.2004	26.10.2004	dejavnost holdingov	7.451.949	7.451.949 rednih delnic	504,62	1.000			7.451.949 rednih delnic	Trdinova 4 1000 Ljubljana	Tel: 01 434 10 13 Faks: 01 431 11 09	Milan Ževart - direktor
68 Marina Portorož	MAPG	redne imenske	11.09.1996	19.09.1996	navtične in gostinske storitve	627.864	313.932 rednih delnic na ime z nominalno 2.000 SIT	6.319,65	2.000	512 SIT	25.08.2004	313.932 rednih delnic	Cesta solinarjev 8 6320 Portorož	Tel: 05 676 1200 Faks: 05 676 1510	Enes Lojo - direktor Irena Kastelic
69 Medajlon Maribor	MEDR	redne imenske	08.10.1999	12.10.1999	upravljanje holding družb, poslovanje z lastnimi nepremičninami ter dajanje lastnih nepremičnin v najem	1.734.000	1.734.000 rednih delnic na ime z nominalno 1.000 SIT	733,39	1.000	99 SIT	13.07.2004	1.734.000 rednih delnic	Strossmayerjeva ulica 30 2000 Maribor	Tel: 02 22 94 800 Faks: 02 25 23 358	Dita Kastelic - direktorica
70 Medvešek Pušnik Ljubljana	MPLR	redne imenske	01.12.1997	12.12.1997	upravljanje s finančnim premoženjem strank, trgovanje in posredovanje	160.000	80.000 rednih delnic na ime z nominalno 2.000 SIT	3.000,00	2.000			80.000 rednih delnic	Ulica Gradnikove brigade 11 1000 Ljubljana	Tel: 01 541 4078 Faks: 01 721 7107	Bogdan Pušnik - generalni direktor
71 Melamin Kočevje	MKOG	redne imenske	13.09.1996	23.09.1996	lesna, kemična in obutvena industrija ter trgovina	349.913	349.913 rednih delnic na ime z nominalno 1.000 SIT	1.100,00	1.000			349.913 rednih delnic	Tomšičeva 9 1330 Kočevje	Tel: 01 8959 300 Faks: 01 895 0334	Srečko Štefanič - direktor Tomo Jarni
72 Mercata	MROR	redne imenske	27.07.2004	27.07.2004	dejavnost holdingov	2.891.874	2.891.874 rednih delnic na ime z nominalno 1.000 SIT	390,00	1.000			2.891.874 rednih delnic	Železna cest a18 1000 Ljubljana	Tel: 01 473 44 37 Faks: 01 473 44 80	Vinko Berginc - direktor
73 Mesna industrija primorske	MIPG	redne imenske	13.06.2000	19.06.2000	predelava mesa ter trgovina na debelo in drobno z živilskimi proizvodi	1.478.742	1.478.742 rednih delnic na ime z nominalno 1.000 SIT	890,00	1.000			1.478.742 rednih delnic	Panovška 1 5000 Nova Gorica	Tel: 05 330 41 00 Faks: 05 3027668	Vojteh Volk - predsednik uprave
74 Metalka trgovina	MTGG	redne imenske	28.06.2004	02.07.2004	trgovina na drobno v nespecializiranih prodajalnah	1.152.048	1.152.048 rednih delnic na ime z nominalno 1.000 SIT	100,00	1.000			1.152.048 rednih delnic	Dalmatinova 2 1000 Ljubljana	Tel: 01 239 61 00 Faks: 01 239 61 03	Marijan Ostroško - direktor
75 Mitol, Sežana	MISG	redne imenske	05.05.1997	15.05.1997	proizvodnja in prodaja lepil in sintetičnih smol	687.627	687.627 rednih delnic na ime z nominalno 1.000 SIT	2.321,81	1.000	120 SIT	01.06.2005	687.627 rednih delnic	Partizanska 78 6210 Sežana	Tel: 05 731 23 00 Faks: 05 731 23 91	Marjan Mateta - direktor Katja Žvab
76 MKT PRINT, Ljubljana	MKTG	redne imenske	07.10.1999	11.10.1999	tiskarstvo in z njim povezane storitve, založništvo in trgovina	1.039.540	103.954 rednih delnic na ime z nominalno 10.000 SIT	3.210,00	10.000			103.954 rednih delnic	Dunajska 123 1000 Ljubljana	Tel: 01 53 41 675 Faks: 01 53 41 689	Franc Predan - direktor
77 Modra linija holding	MLHR	redne imenske	15.11.2002	20.11.2002	finančno posredništvo	1.882.991	1.882.991 rednih delnic na ime z nominalno 1.000 SIT	421,11	1.000			1.882.991 rednih delnic	Pristaniška ulica 12 6000 Koper	Tel: 05 66 33 150 Faks: 05 66 33 120	Žarko Ždrailič - direktor
78 Nama, Ljubljana	NALN	redne imenske	30.04.2004	30.04.2004	trgovina na drobno in oddajanje poslovnih prostorov	953.795	953.795 rednih delnic na ime z nominalno 1.000 SIT	1.200,00	1.000			953.795 rednih delnic	Tomšičeva 1 1000 Ljubljana	Tel: 01 425 8300 Faks: 01 253 4642	Bernarda Trebusak - generalna direktorica
79 NFD HOLDING	NFZR	redne imenske	09.12.2003	10.12.2003	drugo finančno posredništvo	30.184.540	30.184.540 rednih delnic z nominalno 1.000 SIT	664,28	1.000			30.184.540 rednih delnic	Trdinova 4 1000 Ljubljana	Tel: 01 434 10 00 Faks: 01 431 11 09	Zoran Boškovič - direktor
80 Niko Železniki	NKPG	redne imenske	14.09.1999	17.09.1999	izdelava pisarniškega pribora, industrijskih sponk, elektromagnetov ter drugih kovinskih mehanizmov	358.750	35.875 rednih delnic na ime z nominalno 10.000 SIT	20.000,00	10.000	950 SIT	29.07.2004	35.875 rednih delnic	Otoki 16 4228 Železniki	Tel: 04 51 17 700 Faks: 04 51 17 712	Valentina Nastran - direktor
81 Plama-pur Podgrad	POPG	redne imenske	01.12.1999	06.12.1999	proizvodnja in predelava poliuretanskih pen	686.798	686.798 rednih delnic na ime z nominalno 1.000 SIT	2.806,20	1.000	70 SIT	04.06.2004	686.798 rednih delnic	Podgrad 17 6244 Podgrad	Tel: 05 71 49 100 Faks: 05 71 49 299	Radoš Gregorčič - predsednik uprave
82 POM INVEST	POIR	redne imenske	16.10.2001	19.10.2001	dejavnost holdingov	2.240.666	2.241.983 rednih delnic na ime z nominalno 1.000 SIT	500,00	1.000			2.241.983 rednih delnic	Cankarjeva ulica 6 2000 Maribor	Tel: 02 53 51 800 Fax: 02 53 51 802	Ivan Vizjak - direktor Slavko Rogan - pomočnik direktorja za naložbe in razvoj
83 POM-NALOŽBE	PPIG	redne imenske	13.05.2004	13.05.2004	dejavnost holdingov	2.296.500	2.296.500 rednih delnic na ime z nominalno 1.000 SIT	355,48	1.000			2.296.500 rednih delnic	Slovenska 41 9000 Murska Sobota	Tel: 02 53 51 800 Faks: 02 53 21 899	Ivan Vizjak - direktor
84 Rekreacijsko turistični center Krivavec	RKRK	redne imenske	07.10.1997	17.10.1997	prevoz potnikov, blaga in različnih tovorov z žilnicami	2.311.468	1.155.724 rednih delnic na ime z nominalno 2.000 SIT	4.300,00	2.000			1.155.724 rednih delnic na ime	Grad 76 4207 Cerklje na Gorenjskem	Tel: 04 252 59 30 Faks: 04 252 59 31	Jasto Marčon - direktor Marta Bergant

F2) DELNICE - PROSTI TRG

VNESI NOVE

Izdajatelj	Trgovalna koda	Vrsta delnic	Datum sprejema	Datum začetka trgovanja	Dejavnost	V sodni register vpisani in vplačani osnovni kapital (v 000 SIT)	Setava kapitala	Enotni tečaj prvega trgovnega dne (v SIT)	Nom. vred. delnice (v SIT)	Dividenda za leto 2003 oz. 2004	Datum brez upravičenja do dividende	Št. delnic na organiziranem trgu	Naslov izdajatelja	Telefon Faks	Direktor družbe Kontaktne osebe
85 Saturnus Embalaža Ljubljana	SELR	redne imenske	21.10.1997	03.11.1997	proizvodnja embalaže iz lahkih kovin za prehrabeno in kemično industrijo	672.512	84.064 rednih imenskih delnic z nominalno 8.000 SIT	8.000,00	8.000			84.064 rednih imenskih delnic	Agrekombinatska 61 1000 Ljubljana	Tel: 01 520 53 00 Faks: 01 520 5356	Zvone Žepić - generalni direktor Zlata Hribar - vodja računovodske službe
86 Sijaj Hrastnik	SIHG	redne imenske	04.10.1999	07.10.1999	proizvodnja dekorativne razsvetljave in dekorativnih kovinskih izdelkov	268.800	26.880 rednih imenskih delnic z nominalno 10.000 SIT	2.500,00	10.000			26.880 rednih imenskih delnic	Pot Vitka Paviča 9 1430 Hrastnik	Tel: 03 564 4108 Faks: 03 56 42 533	Matjaž Kovačič - direktor
87 Slovenijales Ljubljana	SLLG	redne imenske	24.04.1996	08.05.1996	posredovanje blaga in storitev v mednarodni trgovini, maloprodaja in veleprodaja	2.736.040	273.604 rednih imenskih delnic po 10.000 SIT	2.442,95	10.000	400 SIT	02.07.2004	273.377 rednih imenskih delnic	Dunajska cesta 22 1000 Ljubljana	Tel: 01 232 2469 Faks: 01 431 4145	Alojz Sajovec - direktor Djordja Kobal
88 Svilanit Kamnik	SKAG	redne imenske	03.04.1997	14.04.1997	proizvodnja bombažnih in svilenih tkanin	820.814	410.407 rednih imenskih delnic z nominalno 2.000 SIT	515,00	2.000			410.407 rednih imenskih delnic	Kovinarska 4 1240 Kamnik	Tel: 01 831 1711 Faks: 01 831 1603	Stojan Žibert - direktor Barbara Rems Alenka Čas
89 Tekstina, Ajdovščina	TEAG	redne imenske	31.01.1997	12.02.1997	proizvodnja preje, tkanje in oplenjenje tekstilij ter izdelava konfekcije	1.503.057	1.503.057 rednih imenskih delnic po 1.000 SIT	300,00	1.000			1.503.057 rednih imenskih delnic	Tovarniška 15 5270 Ajdovščina	Tel: 05 369 2000 Faks: 05 369 2203	Simeon Špruk - direktor Ivica Koren - vodja fin.oddelka
90 Terme Dobrna	ZDDG	redne imenske	30.06.1999	05.07.1999	medicinska dejavnost ter turistične, hotelske in gostinske usluge	692.542	692.542 rednih imenskih delnic po 1.000 SIT	550,00	1.000			692.542 rednih imenskih delnic	Dobrna 50 3204 Dobrna	Tel: 03 789 8000 Faks: 03 577 8330	Janez Mlakar - direktor Duško Preseskar Erik Heiligstein
91 Tosama Domžale	TODG	redne imenske	05.09.1996	13.09.1996	proizvodnja preje, tekstilij, higienskih in toaletnih potrebščin	2.956.700	295.670 rednih delnic z nominalno 10.000 SIT	3.896,43	10.000			295.670 rednih imenskih delnic	Vir, Saranovičeva 35 1230 Domžale	Tel: 01 721 4611 Faks: 01 721 4660	Janko Velkavh - generalni direktor Marjan Mlakar
92 Tovarna sladkorja Ormož	TSOR	redne imenske	04.04.1996	12.04.1996	proizvodnja sladkorja in storitve za rastlinsko pridelavo	4.971.630	497.163 rednih imenskih delnic po 10.000 SIT	12.000,00	10.000	1.268 SIT	28.06.2004	497.163 rednih imenskih delnic	Opekarniška cesta 4 2270 Ormož	Tel: 02 741 0300 Faks: 02 740 1291	Jurij Dogaša - generalni direktor Branka Sok
93 TRDNJAVA HOLDING	TRDR	redne imenske	30.03.2004	31.03.2004	dejavnost holdingov	2.593.123	2.593.123 rednih delnic	400,00 SIT	1.000			2.593.123 rednih imenskih delnic	Trdinova 4 1000 Ljubljana	Tel: 01 43 41 000 Faks: 01 43 11 109	Milan Ževart - direktor
94 TRDNJAVA I HOLDING	TRIR	redne imenske	30.03.2004	31.03.2004	dejavnost holdingov	891.750	891.750 rednih delnic	370,30 SIT	1.000			891.750 rednih imenskih delnic	Trdinova 4 1000 Ljubljana	Tel: 01 43 41 000 Faks: 01 43 11 109	Milan Ževart - direktor
95 TRIGLAV NALOŽBE	TRSG	redne imenske	06.04.2004	07.04.2004	dejavnost holdingov	13.182.366	13.182.366 rednih delnic	397,45 SIT	1.000			13.182.366 rednih imenskih delnic	Slovenska 54 1000 Ljubljana	Tel: 01 43 45 540 Faks: 01 43 45 550	Peter Velkavh - predsednik uprave Mira Koporič Veljič - članica uprave
96 Triglav, finančna družba	TFDR	redne imenske	03.03.2003	04.03.2003	dejavnost holdingov	6.356.989	6.356.989 rednih imenskih delnic po 1.000 SIT	662,04	1.000			6.356.989 rednih imenskih delnic	Slovenska 54 1000 Ljubljana	Tel: 01 43 45 540 Faks: 01 43 45 550	Peter Velkavh - predsednik uprave Mira Koporič Veljič - članica uprave
97 Tub swaty Maribor	TUBG	redne imenske	12.11.1997	30.12.1997	proizvodnja in prodaja umetnih brusov	1.155.760	288.940 navadnih delnic z nominalno 4.000 SIT	2.500,00	4.000	600 SIT	30.06.2004	288.940 rednih imenskih delnic	Titova cesta 60 2000 Maribor	Tel: 01 519 33 16 02 331 43 61 Faks: 02 332 5305 02 335 1614	Branko Bežjak - direktor Danica Rihtarič
98 Unitas Armature	USLG	redne imenske	20.11.1998	26.11.1998	proizvodnja sanitarnih, vodovodnih in plinskih armatur	173.377	173.377 navadnih delnic z nominalno 1.000 SIT	1.000,00	1.000			173.377 rednih imenskih delnic	Grmaška cesta 3 1275 Šmartno pri Litiji	Tel: 01 89 63 510 Faks: 01 89 63 506	Izidor Bajec - predsednik uprave Marija Kelenc
99 Unik-as nepremičnine Ljubljana	USAR	redne imenske	14.02.2003	20.02.2003	trgovanje z lastnimi nepremičninami	173.377	173.377 navadnih delnic z nominalno 1.000 SIT	1.522,00	1.000			173.377 rednih imenskih delnic	Šmartinska 152 1000 Ljubljana	Tel: 01 500 72 00 Faks: 01 507 26 54	Franc Gazdova - direktor Bernarda Tomac - direktorica Dragan Todorovič
100 Upimo group Ljubljana	UPGR	redne imenske	30.06.1997	09.07.1997	svetlovalne storitve pri prodaji in marketingu in finančni inženiring	215.000	215.000 navadnih delnic z nominalno vrednostjo 1.000 SIT	1.001,00	1.000			215.000 rednih delnic	Kongresni trg 13 1000 Ljubljana	Tel: 01 426 4292 Faks: 01 251 4388	Bernarda Tomac - direktorica Dragan Todorovič
101 Velana, Ljubljana	VLJG	redne imenske	18.12.2002	23.12.2002	proizvodnja tekstilnih izdelkov, razen oblačil	1.409.645	1.409.645 navadnih delnic na ime z nominalno vrednostjo 1.000 SIT	331,00	1.000			1.409.645 rednih imenskih delnic	Šmartinska 52 1000 Ljubljana	Tel: 01 540 44 93 Faks: 01 540 44 90	Leopold Poljanšek - direktor
102 VIPA HOLDING	VHDR	redne imenske	29.10.2003	05.11.2003	drugo finančno posredništvo	7.338.866	7.347.565 rednih delnic na ime z nominalno 1.000 SIT	805,00	1.000			7.347.565 rednih delnic	Kidričeva ulica 19 5000 Nova Gorica	Tel: 05 33 85 000 Faks: 05 30 28 506	Lucijan Čermelj - predsednik uprave
103 VIZIJA HOLDING	VHHR	redne imenske	13.03.2003	17.03.2003	dejavnost holdingov	2.277.503	2.277.503 rednih imenskih delnic z nominalno 1.000 SIT	650,00	1.000			2.277.503 rednih imenskih delnic	Dunajska cesta 156 1000 Ljubljana	Tel: 01 568 82 25 Faks: 01 568 81 41	Dari Južna - direktor
104 VIZIJA HOLDING ENA	VZPG	redne imenske	02.02.2004	03.02.2004	dejavnost holdingov	2.129.725	2.129.725 rednih delnic	550,00	100			2.129.725 rednih imenskih delnic	Dunajska 156 1000 Ljubljana	Tel: 01 56 87 211 Faks: 01 56 88 141	Anton Škrij - direktor
105 Zdravilišče Rogaska	RGP	prednostne	04.02.1999	11.02.1999	upravljanje holding družb	1.021.898	961.898 navadnih delnic na ime z nominalno 1.000 SIT in 30.000 prednostnih delnic na ime z nominalno vrednostjo 2.000 SIT	1.490,00	2.000			27.850 prednostnih delnic	Zdraviliški trg 14 3250 Rogaska Slatina	Tel: 03 81 82 640 Faks: 03 81 82 649	Milena Jelen - predsednica uprave Dragica Herček
106 Zdravilišče Rogaska	RGS	redne imenske	04.02.1999	11.02.1999	upravljanje holding družb	1.021.898	961.898 navadnih delnic na ime z nominalno 1.000 SIT in 30.000 prednostnih delnic na ime z nominalno vrednostjo 2.000 SIT	404,12	1.000			898.110 rednih imenskih delnic	Zdraviliški trg 14 3250 Rogaska Slatina	Tel: 03 81 82 640 Faks: 03 81 82 649	Milena Jelen - predsednica uprave Dragica Herček
107 ZLATA MONETA II	ZM2R	redne imenske	12.11.2003	13.11.2003	drugo finančno posredništvo	8.232.861	8.232.861 navadnih delnic na ime z nominalno vrednostjo 1.000 SIT	509,60	1.000			8.232.861 rednih imenskih delnic	Svetozarska 12 2000 Maribor	Tel: 02 252 08 33 Faks: 02 252 08 31	Peter Zorič - direktor
108 ZVON DVA HOLDING	ZV2R	redne imenske	24.02.2004	25.02.2004	dejavnost holdingov	14.120.934	14.120.934 rednih delnic	618,75	1.000			14.120.934 rednih delnic	Slovenska 17 2000 Maribor	Tel: 02 229 06 00 Faks: 02 229 06 21	Franc Ješovnik - predsednik uprave
109 ZVON ENA HOLDING	ZVHR	redne imenske	24.10.2003	30.10.2003	dejavnost holdingov	11.520.720	11.520.720 rednih delnic na ime z nominalno 1.000 SIT	1.580,62	1.000	52,5 SIT	30.08.2004	11.520.720 rednih delnic	Slovenska ulica 17 2000 Maribor	Tel: 02 22 90 600 Faks: 02 22 90 621	Simon Zdošek - predsednik uprave
110 Železama Ravne - Monter Dravograd	ZMDG	redne imenske	17.09.1999	21.09.1999	proizvodnja kovinskih konstrukcij in njihovih delov	336.225	336.225 rednih delnic z nominalno 1.000 SIT	1.210,18	1.000	70 SIT	05.07.2004	336.225 rednih delnic	Oškaj vrt 177 2373 Šentjanž pri Dravogradu	Tel: 02 878 5010 Faks: 02 87 86 710	Bogdan Kadič - direktor
111 ŽITO INTES	IMTG	redne imenske	06.03.2000	09.03.2000	predelava žit in proizvodnja testenin	2.518.194	2.518.194 rednih delnic z nominalno 1.000 SIT	225,00	1.000			2.518.194 rednih delnic	Mejska cesta 19 2000 Maribor	Tel: 02 251 50 61 Faks: 02 251 8636	Janez Klenovšek - direktor

F3) OBVEZNICE - BORZNA KOTACIJA

	Izdajatelj	Trgovalna koda	Datum sprejema	Datum začetka trgovanja	Dejavnost	V sodni register vpisani in vplačani osn.kapital (v 000 SIT)	Zavarovanje terjatov	Namen izdaje obveznice	Nom. vred. izdaje na borzi	Apoenska sestava	Število izdanih obveznic po apoenih	Št. izdan. vred. papirjev	Letna obr. mera	Začetek obrest. in rok zapadlosti	Način odplačevanja	Datum izplač. kuponov	Naslov izdajatelja	Telefon Faks	Direktor Kontaktna oseba
1	Abanka Vipja Ljubljana	AB03	25.05.1999	14.06.1999	banka	5.500.000	izdajatelj jamči z vsem svojim premoženjem	povečanje jamstvenega kapitala in uresničevanje dolgoročnih poslovnih smernic banke	7 mio EUR	100 EUR	70.000	70.000	5%	1.11.1998 1.11.2005 7 let	obresti polletno, glavnica ob zapadlosti	1.5. 1.11.	Slovenska c. 58 1517 Ljubljana	Tel: 01 471 81 88 Faks: 01 23 02 430	Aljoša Tomaž - generalni direktor Marija Pogačar
2	Abanka Vipja Ljubljana	AB04	14.12.2000	27.12.2000	banka	5.500.000	izdajatelj jamči z vsem svojim premoženjem	povečanje jamstvenega kapitala banke	10 mio EUR	100 EUR	100.000	100.000	6,25%	1.6.2000 1.6.2007 6,5 let	obresti polletno, glavnica ob zapadlosti	1.12. 1.6.	Slovenska c. 58 1517 Ljubljana	Tel: 01 471 81 88 Faks: 01 23 02 430	Aljoša Tomaž - generalni direktor Marija Pogačar
3	Abanka Vipja Ljubljana	AB05	17.09.2001	26.09.2001	banka	5.500.000	izdajatelj jamči z vsem svojim premoženjem	povečanje jamstvenega kapitala banke	10 mio EUR	100 EUR	100.000	100.000	6,00%	15.4.2001 15.4.2006 5 let	obresti polletno, glavnica ob zapadlosti	15.4. 15.10.	Slovenska c. 58 1517 Ljubljana	Tel: 01 471 81 88 Faks: 01 23 02 430	Aljoša Tomaž - generalni direktor Marija Pogačar
4	Abanka Vipja Ljubljana	AB06	14.11.2002	25.11.2002	banka	5.500.000	izdajatelj jamči z vsem svojim premoženjem	povečanje jamstvenega kapitala banke	13,5 mio EUR	100 EUR	135.000	135.000	5,9%	15.5.2002 15.5.2009 7 let	obresti polletno, glavnica ob zapadlosti	15.5. 15.11.	Slovenska c. 58 1517 Ljubljana	Tel: 01 471 81 88 Faks: 01 23 02 430	Aljoša Tomaž - generalni direktor Marija Pogačar
5	Abanka Vipja Ljubljana	AB07	17.10.2003	30.10.2003	banka	5.500.000	izdajatelj jamči z vsem svojim premoženjem	povečanje jamstvenega kapitala banke	17,3 mio EUR	100 EUR	173.000	173.000	5,3%	21.5.2003 21.5.2010 7 let	obresti polletno, glavnica ob zapadlosti	21.5. 21.11.	Slovenska c. 58 1517 Ljubljana	Tel: 01 471 81 88 Faks: 01 23 02 430	Aljoša Tomaž - generalni direktor Marija Pogačar
6	Banka Celje	BCE4	25.01.2001	09.02.2001	banka	3.376.984	jamči banka neomejeno z vsem svojim premoženjem	obveznice so bile izdane v zaprti izdaji	10 mio EUR	100 EUR	100.000	100.000	6%	15.4.2000 15.4.2006 6 let	obresti in glavnica polletno, 2-letni moratorij na izplačilo glavnice	15.4. 15.10.	Vodnikova 2 3000 Celje	Tel: 03 422 10 34 Faks: 03 422 11 85	Niko Kač - predsednik uprave Davorin Leskovar Simona Cilenšek
7	Banka Celje	BCE5	14.12.2001	19.12.2001	banka	3.376.984	jamči banka neomejeno z vsem svojim premoženjem	obveznice so bile izdane v zaprti izdaji	10 mio EUR	100 EUR	100.000	100.000	6%	15.03.2001 15.03.2007 6 let	obresti polletno, glavnica ob zapadlosti	15.9. 15.3.	Vodnikova 2 3000 Celje	Tel: 03 422 10 34 Faks: 03 422 11 86	Niko Kač - predsednik uprave Davorin Leskovar Simona Cilenšek
8	Banka Celje	BCE6A	20.09.2002	30.09.2002	banka	3.376.984	jamči banka neomejeno z vsem svojim premoženjem	obveznice so bile izdane v zaprti izdaji	10 mio EUR	100 EUR	100.000	100.000	5,6%	15.02.2002 15.02.2008 6 let	obresti letno, glavnica ob zapadlosti	15.2.	Vodnikova 2 3000 Celje	Tel: 03 422 10 34 Faks: 03 422 11 87	Niko Kač - predsednik uprave Davorin Leskovar Simona Cilenšek
9	Banka Celje	BCE7	03.11.2003	17.11.2003	banka	3.376.984	jamči banka neomejeno z vsem svojim premoženjem	obveznice so bile izdane v zaprti izdaji	10 mio EUR	100 EUR	100.000	100.000	5,15%	1.4.2003 1.4.2010 7 let	obresti letno, glavnica ob zapadlosti	1.4.	Vodnikova 2 3000 Celje	Tel: 03 422 10 34 Faks: 03 422 11 89	Niko Kač - predsednik uprave Davorin Leskovar Simona Cilenšek
10	Banka Celje	BCE8	11.10.2004	26.10.2004	banka	3.376.984	jamči banka neomejeno z vsem svojim premoženjem	obveznice so bile izdane v zaprti izdaji	12,5 mio EUR	100 EUR	125.000	125.000	4,9%	15.2.2004 15.2.2011 7 let	obresti letno, glavnica ob zapadlosti	15.2.	Vodnikova 2 3000 Celje	Tel: 03 422 10 34 Faks: 03 422 11 89	Niko Kač - predsednik uprave Davorin Leskovar Simona Cilenšek
11	Banka Vipja Nova Gorica	VIP3E	29.10.1996	13.11.1996	banka	4.800.000	jamči Abanka Vipja s svojim celotnim kapitalom	dokapitalizacija in uresničevanje dolgoročnih poslovnih smernic razvoja banke	2.556.459,41 EUR	255,65 EUR	10.000	10.000	7,5%	16.8.1996 16.8.2006 10 let	obresti in glavnica polletno, 2 letni moratorij na glavnico	16.2. 16.8.	Slovenska c. 58 1517 Ljubljana	Tel: 01 471 81 88 Faks: 01 23 02 430	Aljoša Tomaž - generalni direktor Marija Pogačar
12	Banka Vipja Nova Gorica	VIP4E	19.11.1997	03.12.1997	banka	4.800.000	jamči Abanka Vipja s svojim celotnim kapitalom	povečanje jamstvenega kapitala in uresničevanje dolgoročnih poslovnih smernic razvoja banke	2.045.167,52 EUR	255,65 EUR	8.000	8.000	7%	1.8.1997 1.8.2007 10 let	obresti in glavnica polletno, 2 letni moratorij na glavnico	1.2. 1.8.	Slovenska c. 58 1517 Ljubljana	Tel: 01 471 81 88 Faks: 01 23 02 430	Aljoša Tomaž - generalni direktor Marija Pogačar
13	Banka Vipja Nova Gorica	VIP5	17.12.1998	24.12.1998	banka	4.800.000	jamči Abanka Vipja s svojim celotnim kapitalom	povečanje jamstvenega kapitala in uresničevanje dolgoročnih poslovnih smernic razvoja banke	2 mio EUR	200 EUR	10.000	10.000	6%	15.7.1998 15.7.2008 10 let	obresti in glavnica polletno, 2 letni moratorij na glavnico	15.1. 15.7.	Slovenska c. 58 1517 Ljubljana	Tel: 01 471 81 88 Faks: 01 23 02 430	Aljoša Tomaž - generalni direktor Marija Pogačar

F3) OBVEZNICE - BORZNA KOTACIJA

Izdajatelj	Trgovalna koda	Datum sprejema	Datum začetka trgovanja	Dejavnost	V sodni register vpisani in vplačani osn.kapital (v 000 SIT)	Zavarovanje terjatav	Namen izdaje obveznice	Nom. vred. izdaje na borzi	Apoenska sestava	Število izdanih obveznic po apoenih	Št. izdan. vred. papirjev	Letna obr. mera	Začetek obrest. in rok zapadlosti	Način odplačevanja	Datum izplač. kuponov	Naslov izdajatelja	Telefon Faks	Direktor Kontaktna oseba	
14	Banka Vipra Nova Gorica	VIP6	24.02.2000	06.03.2000	banka	4.800.000	jamči Abanka Vipra s svojim celotnim kapitalom	povečanje jamstvenega kapitala in uresničevanje dolgoročnih poslovnih smeric razvoja banke	2 mio EUR	200 EUR	10.000	10.000	5,5%	9.9.1999 9.9.2009 10 let	obresti in glavnica polletno, 2 in pol letni moratorij na glavnico	9.3. 9.9.	Slovenska c. 58 1517 Ljubljana	Tel: 01 471 81 88 Faks: 01 23 02 430	Aljoša Tomaž - generalni direktor Marija Pogačar
15	Banka Vipra Nova Gorica	VIP7	09.07.2001	19.07.2001	banka	4.800.000	jamči Abanka Vipra s svojim celotnim kapitalom	pridobitev dolgoročnih virov za uresničevanje naložbene politike banke	2 mio EUR	200 EUR	10.000	10.000	6,2%	18.12.2000 18.12.2010 10 let	obresti in glavnica polletno, 2 in pol letni moratorij na glavnico	18.6. 18.12.	Slovenska c. 58 1517 Ljubljana	Tel: 01 471 81 88 Faks: 01 23 02 430	Aljoša Tomaž - generalni direktor Marija Pogačar
16	Blagovno trgovinski center BTC Ljubljana	BTC1E	29.01.1997	24.02.1997	izposoja poslovnih prostorov in skladišč	2.000.000	jamči Abanka Vipra s svojim celotnim kapitalom	hipotekarne obveznice so bile izdane zaradi znižanja osnovnega kapitala družbe	17.383.924,96 EUR	51.13 EUR	340.000	340.000	10,5%	1.1.1996 31.12.2007 12 let	obresti in glavnica polletno, 5-letni moratorij na odplačilo glavnice	1.1. 1.7.	Šmartinska 152 1000 Ljubljana	Tel: 01 585 11 00 Faks: 01 585 14 73	Jože Mermal - generalni direktor Andrej Repina
17	Blagovno trgovinski center BTC Ljubljana	BTC2	29.05.2003	06.06.2003	izposoja poslovnih prostorov in skladišč	2.000.000	izdajatelj je terjatve zavaroval z vključbo zastavne pravice na svojih nepremičninah in zagotavlja, da bo tržna vrednost zastavljene nepremičnega premoženja v vsakem trenutku presegala neodplačan znesek glavnice za vsaj 40%	za financiranje razvojnih programov, z namenom neugodnih dolgoročnih in kratkoročnih posojil z novim virom pridobiti časovno ugodnejšo preazopreditev denarnega toka ter dolgoročni vr za financiranje investicijskih projektov	40 mio EUR	100 EUR	400.000	400.000	7%	1.8.2001 1.8.2011 10 let	obresti in glavnica polletno, 3 letni moratorij na odplačilo glavnice	1.2. 1.8.	Šmartinska 152 1000 Ljubljana	Tel: 01 585 11 00 Faks: 01 585 14 73	Jože Mermal - generalni direktor Andrej Repina
18	Hoteli Bernardin Portorož	HTB1E	21.08.1999	28.06.1999	dejavnost hotelov z restavracijo	7.858.636	izdajatelj jamči z vsem svojim premoženjem	z namenom pridobive sredstev za nove investicije, ki so potrebne za nadaljni razvoj dejavnosti izdajatelja ter za vračilo posojila Slovenski razvojni družbi	10.225.837,62 EUR	511,29 EUR	20.000	20.000	8,5%	1.2.1999 1.2.2009 10 let	obresti in glavnica letno, 3 letni moratorij na izplačilo glavnice	1.2.	Obala 2 6320 Portorož	Tel: 05 695 52 01 Faks: 05 67 46 229	Čedomil Vojnič - generalni direktor Radovan Mikuletič Romana Rebolj
19	NFD Investicijsko svetovanje Ljubljana	NI01	30.11.1999	21.12.1999	investicijsko svetovanje	10.000	vpis zastavne pravice in pogodbeno prepoved razpolaganja na 16.000 apoenih obveznic RS06 in s subsidiarnim poroštvom Abanke	izdane v okviru projekta listinjenja dolgoročne terjatve Abanke d.d. (obveznic RS06), banka bo pridobljena sredstva uporabila za dolgoročne naložbe v razvoj komitentov banke s področja gospodarstva, povečanje razpršenosti naložb in njihove donosnosti	10.225.837,62 EUR	135.740 SIT	16.000	16.000	5,5%	15.2.1999 15.2.2006 7 let	obresti polletno, revalorizirana vrednost glavnice ob zapadlosti	15.2. 15.8.	Trdinova 4 1000 Ljubljana	Tel: 01 43 41 003 Faks: 01 43 11 109	Metka Kandrič - direktorica Božijan Herič
20	Nova kreditna banka Maribor	KBM2	30.10.2000	14.11.2000	banka	5.600.000	izdajatelj jamči z vsem svojim premoženjem	pridobitev virov za uresničevanje naložbene politike banke	9 mio EUR	500 EUR	18.000	18.000	5,9%	17.1.2000 17.1.2006 6 let	obresti polletno, glavnica ob zapadlosti	17.1. 17.7.	Vita Kraigherja 4 2000 Maribor	Tel: 02 229 23 54 Faks: 02 25 27 576	Matjaž Kovačič - predsednik uprave Igor Muhič
21	Nova kreditna banka Maribor	KBM3	29.10.2001	14.11.2001	banka	5.600.000	izdajatelj jamči z vsem svojim premoženjem	obveznice so bile izdane v zaprti izdaji	2.000 mio SIT	100.000 SIT	20.000	20.000	5,8% +TOM	1.4.2001 2.10.2006 5 let	obresti letno (zadnje obd. je polletno), glavnica ob zapadlosti	1.4., zadnji 2.10.	Vita Kraigherja 4 2000 Maribor	Tel: 02 229 23 54 Faks: 02 25 27 576	Matjaž Kovačič - predsednik uprave Igor Muhič
22	Nova kreditna banka Maribor	KBM4	29.10.2001	14.11.2001	banka	5.600.000	izdajatelj jamči z vsem svojim premoženjem	obveznice so bile izdane v zaprti izdaji	9 mio EUR	500 EUR	18.000	18.000	6%	1.4.2001 2.10.2006 5 let	obresti letno (zadnje obd. je polletno), glavnica ob zapadlosti	1.4., zadnji 2.10.	Vita Kraigherja 4 2000 Maribor	Tel: 02 229 23 54 Faks: 02 25 27 576	Matjaž Kovačič - predsednik uprave Igor Muhič
23	Nova kreditna banka Maribor	KBM5	11.10.2004	26.10.2004	banka	5.600.000	izdajatelj jamči z vsem svojim premoženjem	obveznice so bile izdane v zaprti izdaji	6.000 mio SIT	100.000 SIT	600.000	600.000	5,3%	15.3.2004 15.3.2009 5 let	obresti letno, glavnica ob zapadlosti	15.3.	Vita Kraigherja 4 2000 Maribor	Tel: 02 229 23 54 Faks: 02 25 27 576	Matjaž Kovačič - predsednik uprave Igor Muhič
24	Nova kreditna banka Maribor	KBM6	11.10.2004	26.10.2004	banka	5.600.000	izdajatelj jamči z vsem svojim premoženjem	obveznice so bile izdane v zaprti izdaji	5.000 mio SIT	100.000 SIT	500.000	500.000	4,5%	21.6.2004 21.6.2007 3 leta	obresti letno, glavnica ob zapadlosti	21.6.	Vita Kraigherja 4 2000 Maribor	Tel: 02 229 23 54 Faks: 02 25 27 576	Matjaž Kovačič - predsednik uprave Igor Muhič
25	Nova Ljubljanska banka	NLB5	17.09.2001	27.09.2001	banka	15.364.030	jamči izdajatelj z vsem svojim premoženjem	pridobitev dolgoročnih sredstev in izboljšanje rokove in valutne strukture bilance	12 mio EUR	1.000 EUR	12.000	12.000	5,80%	1.12.2000 1.12.2005 5 let	obresti polletno, glavnica ob zapadlosti	1.6. 1.12.	Trg republike 2 1520 Ljubljana	Tel: 01 47 62 868 Faks: 01 251 80 54	Marjan Kramar - predsednik uprave Marko Jernejšč Ana Kastelic
26	Nova Ljubljanska banka	NLB9	10.06.2003	18.06.2003	banka	15.364.030	jamči izdajatelj z vsem svojim premoženjem	izboljšanje rokove strukture bilance ter pridobitev dodatnih dolgoročnih virov sredstev	10.847,4 mio SIT	100.000 SIT	108.474	108.474	8,5%	20.11.2002 20.11.2006 4 leta	obresti letno, glavnica ob zapadlosti	20.11.	Trg republike 2 1520 Ljubljana	Tel: 01 47 62 868 Faks: 01 251 80 54	Marjan Kramar - predsednik uprave Marko Jernejšč Ana Kastelic
27	Nova Ljubljanska banka	NLB10	10.06.2003	18.06.2003	banka	15.364.030	jamči izdajatelj z vsem svojim premoženjem	pridobitev dolgoročnih sredstev in izboljšanje rokove in valutne strukture bilance	10.824,3 mio SIT	100.000 SIT	108.243	108.243	3% +TOM	20.11.2002 20.11.2007 5 let	obresti letno, glavnica ob zapadlosti	20.11.	Trg republike 2 1520 Ljubljana	Tel: 01 47 62 868 Faks: 01 251 80 54	Marjan Kramar - predsednik uprave Marko Jernejšč Ana Kastelic

F3) OBVEZNICE - BORZNA KOTACIJA

	Izdajatelj	Trgovalna koda	Datum sprejema	Datum začetka trgovanja	Dejavnost	V sodni register vpisani in vplačani osn.kapital (v 000 SIT)	Zavarovanje terjatov	Namen izdaje obveznice	Nom. vred. izdaje na borzi	Apoenska sestava	Število izdanih obveznic po apoenih	Št. izdan. vred. papirjev	Letna obr. mera	Začetek obrest. in rok zapadlosti	Način odplačevanja	Datum izplač. kuponov	Naslov izdajatelja	Telefon Faks	Direktor Kontaktne osebe
28	Nova Ljubljanska banka	NLB11	10.06.2003	18.06.2003	banka	15.364.030	jamči izdajatelj z vsem svojim premoženjem	pridobitev dolgoročnih sredstev in izboljšanje rokovne in valutne strukture bilance	26.326.000 EUR	1.000 EUR	26.326	26.326	5,1%	20.11.2002 20.11.2009 7 let	obresti letno, glavnica ob zapadlosti	20.11.	Trg republike 2 1520 Ljubljana	Tel: 01 47 62 868 Faks: 01 251 80 54	Marjan Kramar - predsednik uprave Marko Jernejčič Ana Kastelic
29	Nova Ljubljanska banka	NLB12	30.10.2003	14.11.2003	banka	15.364.030	jamči izdajatelj z vsem svojim premoženjem	zmanjševanje dolge pozicije v TOM ter pridobitev dodatnih dolgoročnih virov	8.000 mio SIT	100.000 SIT	80.000	80.000	TOM + 2,65%	5.5.2003 5.5.2008 5 let	obresti polletno, glavnica ob zapadlosti	5.5.11.	Trg republike 2 1520 Ljubljana	Tel: 01 47 62 868 Faks: 01 251 80 54	Marjan Kramar - predsednik uprave Marko Jernejčič Ana Kastelic
30	Nova Ljubljanska banka	NLB13	30.10.2003	14.11.2003	banka	15.364.030	jamči izdajatelj z vsem svojim premoženjem	povečanje kapitalne ustreznosti banke	11.733,5 mio SIT	100.000 SIT	117.335	117.335	7,0%	9.6.2003 9.6.2013 10 let	obresti letno, glavnica ob zapadlosti	9.6.	Trg republike 2 1520 Ljubljana	Tel: 01 47 62 868 Faks: 01 251 80 55	Marjan Kramar - predsednik uprave Marko Jernejčič Ana Kastelic
31	Republika Slovenija	RS10	07.06.1999	14.06.1999	država		terjatve iz obveznic niso zavarovane in za izpolnitev odgovarja izključno Republika Slovenija kot dolжник	zamenjava za obveznice RS04, ki jih je RS izdala 15.3.97 na podlagi uredbe o izdaji obveznic RS za prevzete obveznosti do bank iz neizplačanih deviznih vlog	52.189,61 mio SIT	10.000 SIT	5.218.961	5.218.961	4,5% + TOM	31.5.1997 31.5.2007 10 let	obresti in glavnica letno	31.5.	Ministrstvo za finance Župančičeva 3 1000 Ljubljana	Tel: 01 478 53 56 Faks: 01 478 67 05	Stanislava Zdravec C.
32	Republika Slovenija	RS18	10.05.2000	15.05.2000	država		terjatve iz obveznic niso zavarovane in za izpolnitev odgovarja izključno Republika Slovenija kot dolжник	financiranje proračuna Republike Slovenije	50 mio EUR	100 EUR	500.000	500.000	6%	26.4.2000 26.4.2010 10 let	obresti letno, glavnica ob zapadlosti	26.4.	Ministrstvo za finance Župančičeva 3 1000 Ljubljana	Tel: 01 478 53 56 Faks: 01 478 67 05	Stanislava Zdravec C.
33	Republika Slovenija	RS21	04.11.2002	18.11.2002	država		terjatve iz obveznic niso zavarovane in za izpolnitev odgovarja izključno Republika Slovenija kot dolжник	plačilo odškodnine za zaplenjeno premoženje zaradi razveljavitve kazr zaplembe premoženja	20.000 mio SIT	10.000 SIT	2.000.000	2.000.000	1% + TOM	1.2.2001 1.3.2015 14 let	obresti in glavnica letno	1.3.	Ministrstvo za finance Župančičeva 3 1000 Ljubljana	Tel: 01 478 53 56 Faks: 01 478 67 05	Stanislava Zdravec C.
34	Republika Slovenija	RS22	15.02.2001	22.02.2001	država		terjatve iz obveznic niso zavarovane in za izpolnitev odgovarja izključno Republika Slovenija kot dolжник	financiranje proračuna Republike Slovenije	8.000 mio SIT	10.000 SIT	800.000	800.000	4,7% + TOM	13.2.2001 13.2.2006 5 let	obresti letno, glavnica ob zapadlosti	13.2.	Ministrstvo za finance Župančičeva 3 1000 Ljubljana	Tel: 01 478 53 56 Faks: 01 478 67 05	Stanislava Zdravec C.
35	Republika Slovenija	RS23	15.02.2001	20.02.2001	država		terjatve iz obveznic niso zavarovane in za izpolnitev odgovarja izključno Republika Slovenija kot dolжник	financiranje proračuna Republike Slovenije	40 mio EUR	100 EUR	400.000	400.000	6%	13.2.2001 14.2.2011 10 let	obresti letno, glavnica ob zapadlosti	13.2.	Ministrstvo za finance Župančičeva 3 1000 Ljubljana	Tel: 01 478 53 56 Faks: 01 478 67 05	Stanislava Zdravec C.
36	Republika Slovenija	RS25	20.04.2001 05.06.2001	03.05.2001	država		terjatve iz obveznic niso zavarovane in za izpolnitev odgovarja izključno Republika Slovenija kot dolжник	financiranje proračuna Republike Slovenije	8.000 mio SIT	10.000 SIT	800.000	800.000	4,7% + TOM	18.4.2001 18.4.2006 5 let	obresti letno, glavnica ob zapadlosti	18.4.	Ministrstvo za finance Župančičeva 3 1000 Ljubljana	Tel: 01 478 53 56 Faks: 01 478 67 05	Stanislava Zdravec C.
37	Republika Slovenija	RS26	04.06.2001 17.10.2001 5.12.2001	14.06.2001	država		terjatve iz obveznic niso zavarovane in za izpolnitev odgovarja izključno Republika Slovenija kot dolжник	financiranje proračuna Republike Slovenije	50 mio EUR	100 EUR	500.000	500.000	5,375%	1.6.2001 1.6.2011 10 let	obresti letno, glavnica ob zapadlosti	1.6.	Ministrstvo za finance Župančičeva 3 1000 Ljubljana	Tel: 01 478 53 56 Faks: 01 478 67 05	Stanislava Zdravec C.
38	Republika Slovenija	RS27	04.12.2001 15.1.2002	20.12.2001	država		terjatve iz obveznic niso zavarovane in za izpolnitev odgovarja izključno Republika Slovenija kot dolжник	financiranje proračuna Republike Slovenije	17.000 mio SIT	10.000 SIT	1.700.000	1.700.000	4,7% + TOM	04.12.2001 4.12.2006 5 let	obresti letno, glavnica ob zapadlosti	4.12.	Ministrstvo za finance Župančičeva 3 1000 Ljubljana	Tel: 01 478 53 56 Faks: 01 478 67 05	Stanislava Zdravec C.
39	Republika Slovenija	RS29	18.01.2002	25.01.2002	država		terjatve iz obveznic niso zavarovane in za izpolnitev odgovarja izključno Republika Slovenija kot dolжник	financiranje proračuna Republike Slovenije in ali potrebe upravljanja z državnim dolgom	55 mio EUR	100 EUR	550.000	550.000	5,375%	15.01.2002 15.1.2012 10 let	obresti letno, glavnica ob zapadlosti	15.1.	Ministrstvo za finance Župančičeva 3 1000 Ljubljana	Tel: 01 478 53 56 Faks: 01 478 67 05	Stanislava Zdravec C.

F3) OBVEZNICE - BORZNA KOTACIJA

	Izdajatelj	Trgovalna koda	Datum sprejema	Datum začetka trgovanja	Dejavnost	V sodni register vpisani in vplačani osn.kapital (v 000 SIT)	Zavarovanje terjatav	Namen izdaje obveznice	Nom. vred. izdaje na borzi	Apoenska sestava	Število izdanih obveznic po apoenih	Št. izdan. vred. papirjev	Letna obr. mera	Začetek obst. in rok zapadlosti	Način odplačevanja	Datum izplač. kuponov	Naslov izdajatelja	Telefon Faks	Direktor Kontaktne osebe
40	Republika Slovenija	RS31	18.01.2002	25.01.2002	država		terjatve iz obveznic niso zavarovane in za izpolnitev odgovarja izključno Republika Slovenija kot dolžnik	upravljanje z državnim dolgom, zamenjava za obveznice RS151095M	2.974,68 mio SIT	10.000 SIT	294.768	294.768	4,7% +TOM	15.1.2002 15.01.2007 5 let	obresti letno, glavnica ob zapadlosti	15.1.	Ministrstvo za finance Župančičeva 3 1000 Ljubljana	Tel: 01 478 53 56 Faks: 01 478 67 05	Stanislava Zadravec C.
41	Republika Slovenija	RS32	18.01.2002	25.01.2002	država		terjatve iz obveznic niso zavarovane in za izpolnitev odgovarja izključno Republika Slovenija kot dolžnik	upravljanje z državnim dolgom, zamenjava za obveznice RS151095M	23.8655 mio EUR	100 EUR	238.655	238.655	5,375%	15.01.2002 15.1.2012 10 let	obresti letno, glavnica ob zapadlosti	15.1.	Ministrstvo za finance Župančičeva 3 1000 Ljubljana	Tel: 01 478 53 56 Faks: 01 478 67 05	Stanislava Zadravec C.
42	Republika Slovenija	RS33	02.04.2002	09.04.2002	država		terjatve iz obveznic niso zavarovane in za izpolnitev odgovarja izključno Republika Slovenija kot dolžnik	prevzem obveznosti Slovenskih železarn	127,16600364 mio EUR	511,29 EUR	248.716	248.716	8%	1.1.2002 31.12.2022 20 let	obresti štirikrat letno, glavnica ob zapadlosti	20.01. 20.04. 20.07. 20.10.	Ministrstvo za finance Župančičeva 3 1000 Ljubljana	Tel: 01 478 53 56 Faks: 01 478 67 05	Stanislava Zadravec C.
43	Republika Slovenija	RS38	24.04.2002	30.04.2002	država		terjatve iz obveznic niso zavarovane in za izpolnitev odgovarja izključno Republika Slovenija kot dolžnik	financiranje proračuna Republike Slovenije in ali potreb upravljanja z državnim dolgom	100 mio EUR	100 EUR	1.000	1.000.000	5,625%	19.4.2002 19.4.2017 15 let	obresti letno, glavnica ob zapadlosti	19.4.	Ministrstvo za finance Župančičeva 3 1000 Ljubljana	Tel: 01 478 53 56 Faks: 01 478 67 05	Stanislava Zadravec C.
44	Republika Slovenija	RS39	04.11.2002	18.11.2002	država		terjatve iz obveznic niso zavarovane in za izpolnitev odgovarja izključno Republika Slovenija kot dolžnik	plačilo odškodnine žrtvam vojnega in povojnega nasilja	30.000 mio SIT	1.000 SIT	30.000.000	30.000.000	TOM + 1%	1.1.2002 15.9.2008 8,75 let	obresti in glavnica letno, 2-letni moratorij na izplačilo glavnice	15.9.	Ministrstvo za finance Župančičeva 3 1000 Ljubljana	Tel: 01 478 53 56 Faks: 01 478 67 05	Stanislava Zadravec C.
45	Republika Slovenija	RS41	20.06.2002	26.06.2002	država		terjatve iz obveznic niso zavarovane in za izpolnitev odgovarja izključno Republika Slovenija kot dolžnik	financiranje proračuna Republike Slovenije in ali potreb upravljanja z državnim dolgom	12.000 mio SIT	10.000 SIT	1.200.000	1.200.000	TOM +3,9%	17.6.2002 17.6.2007 5 let	obresti letno - glavnica ob zapadlosti, s pravico izdajatelja, da od 17.6.2005 predčasno odplača glavnico, delno ali v celoti	17.6.	Ministrstvo za finance Župančičeva 3 1000 Ljubljana	Tel: 01 478 53 56 Faks: 01 478 67 05	Stanislava Zadravec C.
46	Republika Slovenija	RS42	17.07.2002	24.07.2002	država		terjatve iz obveznic niso zavarovane in za izpolnitev odgovarja izključno Republika Slovenija kot dolžnik	financiranje proračuna Republike Slovenije in ali potreb upravljanja z državnim dolgom	12.000 mio SIT	10.000 SIT	1.200.000	1.200.000	9,00%	15.7.2002 15.7.2005 3 leta	obresti letno, glavnica ob zapadlosti	15.7.	Ministrstvo za finance Župančičeva 3 1000 Ljubljana	Tel: 01 478 53 56 Faks: 01 478 67 05	Stanislava Zadravec C.
47	Republika Slovenija	RS43	17.10.2002	22.10.2002	država		terjatve iz obveznic niso zavarovane in za izpolnitev odgovarja izključno Republika Slovenija kot dolžnik	financiranje proračuna Republike Slovenije in ali potreb upravljanja z državnim dolgom	15.600 mio SIT	10.000 SIT	1.560.000	1.560.000	TOM + 3%	15.10.2002 15.10.2007 5 let	obresti letno, glavnica ob zapadlosti (oz. v delni nominalni vrednosti z enim ali več predčasnimi odplačili)	15.10.	Ministrstvo za finance Župančičeva 3 1000 Ljubljana	Tel: 01 478 53 56 Faks: 01 478 67 05	Stanislava Zadravec C.
48	Republika Slovenija	RS44	26.11.2002	29.11.2002	država		terjatve iz obveznic niso zavarovane in za izpolnitev odgovarja izključno Republika Slovenija kot dolžnik	upravljanje z državnim dolgom, zamenjava za obveznice serije RS151095 od vključno G do vključno T	2.964,93 mio SIT	10.000 SIT	296.493	296.493	6,65%	8.11.2002 8.11.2012 10 let	obresti letno, glavnica ob zapadlosti	8.11.	Ministrstvo za finance Župančičeva 3 1000 Ljubljana	Tel: 01 478 53 56 Faks: 01 478 67 05	Stanislava Zadravec C.
49	Republika Slovenija	RS45	28.11.2002	03.12.2002	država		terjatve iz obveznic niso zavarovane in za izpolnitev odgovarja izključno Republika Slovenija kot dolžnik	izvrševanje sklepa Vlade Republike Slovenije, zamenjava za obveznice serije RS151095 od vključno G do vključno T	12.112,49 mio SIT	10.000 SIT	1.211.249	1.211.249	8,20%	8.11.2002 8.11.2005 3 leta	obresti letno, glavnica ob zapadlosti	8.11.	Ministrstvo za finance Župančičeva 3 1000 Ljubljana	Tel: 01 478 53 56 Faks: 01 478 67 05	Uroš Svete

F3) OBVEZNICE - BORZNA KOTACIJA

	Izdajatelj	Trgovalna koda	Datum sprejema	Datum začetka trgovanja	Dejavnost	V sodni register vpisani in vplačani osn.kapital (v 000 SIT)	Zavarovanje terjatav	Namen izdaje obveznice	Nom. vred. izdaje na borzi	Apoenska sestava	Število izdanih obveznic po apoenih	Št. izdan. vred. papirjev	Letna obr. mera	Začetek obrest. in rok zapadlosti	Način odplačevanja	Datum izplač. kuponov	Naslov izdajatelja	Telefon Faks	Direktor Kontaktna oseba
50	Republika Slovenija	RS48	05.12.2002	10.12.2002	država		terjatve iz obveznic niso zavarovane in za izpolnitev odgovarja izključno Republika Slovenija kot dolžnik	financiranje potreb proračuna Republike Slovenije in/ali potreb upravljanja z državnim dolgom	60 mio EUR	100 EUR	600.000	600.000	4,75%	2.12.2002 2.12.2012 10 let	obresti letno, glavnica ob zapadlosti	2.12.	Ministrstvo za finance Županičeva 3 1000 Ljubljana	Tel: 01 478 53 56 Faks: 01 478 67 05	Stanislava Zadravec C.
51	Republika Slovenija	RS49	17.01.2003	22.01.2003	država		terjatve iz obveznic niso zavarovane in za izpolnitev odgovarja izključno Republika Slovenija kot dolžnik	izdane zaradi zamenjave obveznic RS4E, izdanih na podlagi uredbe o izdaji obveznic RS za prevzete obveznosti do bank iz neizplačanih deviznih vlog	29.788.960 EUR	380 EUR	78.392	78.392	4,75%	10.1.2003 10.1.2022 19 let	obresti letno, glavnica ob zapadlosti	10.1.	Ministrstvo za finance Županičeva 3 1000 Ljubljana	Tel: 01 478 53 56 Faks: 01 478 67 05	Stanislava Zadravec C.
52	Republika Slovenija	RS50	05.03.2003	11.03.2003	država		terjatve iz obveznic niso zavarovane in za izpolnitev odgovarja izključno Republika Slovenija kot dolžnik	financiranje potreb proračuna RS in/ali potreb upravljanja z državnim dolgom	61.281.800 EUR	100 EUR	612.818	612.818	4,50%	24.2.2003 24.2.2013 10 let	obresti letno, glavnica ob zapadlosti	24.2.	Ministrstvo za finance Županičeva 3 1000 Ljubljana	Tel: 01 478 53 56 Faks: 01 478 67 05	Stanislava Zadravec C.
53	Republika Slovenija	RS51	05.03.2003	11.03.2003	država		terjatve iz obveznic niso zavarovane in za izpolnitev odgovarja izključno Republika Slovenija kot dolžnik	financiranje potreb proračuna RS in/ali potreb upravljanja z državnim dolgom	44.470,5 mio SIT	10.000 SIT	4.447.050	4.447.050	7,75%	24.2.2003 24.2.2006 3 leta	obresti letno, glavnica ob zapadlosti	24.2.	Ministrstvo za finance Županičeva 3 1000 Ljubljana	Tel: 01 478 53 56 Faks: 01 478 67 05	Stanislava Zadravec C.
54	Republika Slovenija	RS52	14.04.2003	17.04.2003	država		terjatve iz obveznic niso zavarovane in za izpolnitev odgovarja izključno Republika Slovenija kot dolžnik	financiranje potreb proračuna RS in/ali potreb upravljanja z državnim dolgom	40.000 mio SIT	10.000 SIT	4.000.000	4.000.000	6,25%	8.4.2003 8.4.2008 5 let	obresti letno, glavnica ob zapadlosti	8.4.	Ministrstvo za finance Županičeva 3 1000 Ljubljana	Tel: 01 478 53 56 Faks: 01 478 67 05	Stanislava Zadravec C.
55	Republika Slovenija	RS53	14.04.2003	17.04.2003	država		terjatve iz obveznic niso zavarovane in za izpolnitev odgovarja izključno Republika Slovenija kot dolžnik	financiranje potreb proračuna RS in/ali potreb upravljanja z državnim dolgom	100 mio EUR	100 EUR	1.000.000	1.000.000	4,875%	8.4.2003 8.4.2018 15 let	obresti letno, glavnica ob zapadlosti	8.4.	Ministrstvo za finance Županičeva 3 1000 Ljubljana	Tel: 01 478 53 56 Faks: 01 478 67 05	Stanislava Zadravec C.
56	Republika Slovenija	RS54	23.10.2003	29.10.2003	država		terjatve iz obveznic niso zavarovane in za izpolnitev odgovarja izključno Republika Slovenija kot dolžnik	financiranje potreb proračuna RS in/ali potreb upravljanja z državnim dolgom	30.000 mio SIT	10.000 SIT	3.000.000	3.000.000	5,75%	15.10.2003 15.10.2013 10 let	obresti letno, glavnica ob zapadlosti	15.10.	Ministrstvo za finance Županičeva 3 1000 Ljubljana	Tel: 01 478 53 56 Faks: 01 478 67 05	Stanislava Zadravec C.
57	Republika Slovenija	RS55	19.02.2004	24.02.2004	država		terjatve iz obveznic niso zavarovane in za izpolnitev odgovarja izključno Republika Slovenija kot dolžnik	financiranje potreb proračuna RS in/ali potreb upravljanja z državnim dolgom	40.000 mio SIT	10.000 SIT	4.000.000	4.000.000	5%	11.2.2004 11.2.2007 3 leta	obresti letno, glavnica ob zapadlosti	11.2.	Ministrstvo za finance Županičeva 3 1000 Ljubljana	Tel: 01 478 53 56 Faks: 01 478 67 05	Stanislava Zadravec C.
58	Republika Slovenija	RS56	19.02.2004	24.02.2004	država		terjatve iz obveznic niso zavarovane in za izpolnitev odgovarja izključno Republika Slovenija kot dolžnik	financiranje potreb proračuna RS in/ali potreb upravljanja z državnim dolgom	50.000 mio SIT	10.000 SIT	5.000.000	5.000.000	4,875%	11.2.2004 11.2.2009 5 let	obresti letno, glavnica ob zapadlosti	11.2.	Ministrstvo za finance Županičeva 3 1000 Ljubljana	Tel: 01 478 53 56 Faks: 01 478 67 05	Stanislava Zadravec C.
59	Republika Slovenija	RS57	23.03.2004	29.03.2004	država		terjatve iz obveznic niso zavarovane in za izpolnitev odgovarja izključno Republika Slovenija kot dolžnik	financiranje potreb proračuna RS in/ali potreb upravljanja z državnim dolgom	90.000 mio SIT	10.000 SIT	9.000.000	9.000.000	4,875%	15.3.2004 15.10.2014 10 let	obresti letno, glavnica ob zapadlosti	15.10.	Ministrstvo za finance Županičeva 3 1000 Ljubljana	Tel: 01 478 53 56 Faks: 01 478 67 06	Stanislava Zadravec C.
60	Republika Slovenija	RS58	24.01.2005	02.02.2005	država		terjatve iz obveznic niso zavarovane in za izpolnitev odgovarja izključno Republika Slovenija kot dolžnik	financiranje potreb proračuna RS in/ali potreb upravljanja z državnim dolgom	74.910 mio SIT	10.000 SIT	7.491.000	7.491.000	3,25%	17.4.2005 17.4.2008 3 leta	obresti letno, glavnica ob zapadlosti	17.4.	Ministrstvo za finance Županičeva 3 1000 Ljubljana	Tel: 01 478 53 56 Faks: 01 478 67 06	Stanislava Zadravec C.
61	Republika Slovenija	RS59	24.01.2005	02.02.2005	država		terjatve iz obveznic niso zavarovane in za izpolnitev odgovarja izključno Republika Slovenija kot dolžnik	financiranje potreb proračuna RS in/ali potreb upravljanja z državnim dolgom	117.090 mio SIT	10.000 SIT	11.709.000	11.709.000	4,00%	17.2.2005 17.2.2016 11 let	obresti letno, glavnica ob zapadlosti	17.2.	Ministrstvo za finance Županičeva 3 1000 Ljubljana	Tel: 01 478 53 56 Faks: 01 478 67 06	Stanislava Zadravec C.
62	Republika Slovenija	RS60	04.04.2005	14.04.2005	država		terjatve iz obveznic niso zavarovane in za izpolnitev odgovarja izključno Republika Slovenija kot dolžnik	financiranje potreb proračuna RS in/ali potreb upravljanja z državnim dolgom	58.000 mio SIT	10.000 SIT	5.800.000	5.800.000	3,50%	31.3.2005 31.3.2010 5 let	obresti letno, glavnica ob zapadlosti	31.3.	Ministrstvo za finance Županičeva 3 1000 Ljubljana	Tel: 01 478 53 56 Faks: 01 478 67 06	Stanislava Zadravec C.
63	Deželna banka Slovenije, Ljubljana	SZB3	24.02.2000	15.03.2000	banka	1.758.152	izdajatelj jamči s svojim celotnim kapitalom	pridobitev novih sredstev z dolgoročno zapadlostjo, ki jih banka potrebuje za naložbe	2.000 mio SIT	10.000 SIT	200.000	200.000	TOM + 5,3%	1.8.1999 1.8.2005 6 let	obresti letno, glavnica ob zapadlosti	1.8.	Kolodvorska 9 1000 Ljubljana	Tel: 01 47 27 100 Faks: 01 47 27 405	dr. Draško Veselinovč - predsednik uprave
64	Stanovanjski sklad Republike Slovenije	SSR1E	11.04.1996	04.07.1996	stanovanjski sklad		jamči izdajatelj z vsem svojim premoženjem neomejeno	povečanje razpoložljivih sredstev za zadovoljevanje potreb državljanov, kupev stanovanj	4.083.023,58 EUR	51.13 EUR	70.965	70.965	6%	1.11.1995 1.11.2010 15 let	obresti in glavnica polletno	1.5. 31.10.	Poljanska c. 31 1000 Ljubljana	Tel: 01 471 05 07 Faks: 01 471 05 03	Biserka Prošek Darja Fišer
65	Stanovanjski sklad Republike Slovenije	SSR2	19.06.1998	30.06.1998	stanovanjski sklad		jamči izdajatelj z vsem svojim premoženjem neomejeno	povečanje razpoložljivih sredstev za zadovoljevanje potreb državljanov, kupev stanovanj	2.000 mio SIT	100.000	20.000	20.000	7,2% +TOM	15.5.1998 15.5.2008 10 let	obresti in glavnica letno	15.5.	Poljanska c. 31 1000 Ljubljana	Tel: 01 471 05 07 Faks: 01 471 05 03	Oven Edvard - direktor Biserka Prošek Darja Fišer

F4) OBVEZNICE - PROSTI TRG

Izdajatelj	Trgovna koda	Datum sprejema	Datum začetka trgovanja	Vrsta in tip obveznice	Namen izdaje obveznice	Zavarovanje terjatev	Dejavnost	V sodni register vpisani in vplačani osnovni kapital družbe (v 000 SIT)	Nominalna vrednost izdaje na prostem trgu	Apoenska sestava	Število izdanih obveznic po apoenih	Letna obrestna mera	Začetek obrestovanja in rok zapadlosti	Način odplačevanja	Datum izplačila kuponov	Način izračuna obresti	Naslov izdajatelja	Telefon Faks	Direktor Kontaktna oseba		
1	Abanka Vip	AB08	15.09.2004	22.09.2004	navadna imenska s fikšno obrestno mero	povečanje jamstvenega kapitala banke	za izplačilo obveznosti iz naslova obveznic jamči banka z vsem svojim premoženjem neomejeno	banka	5.500.000	10 mio EUR	100 EUR	100.000	4,9%	1.3.2004 1.3.2011 7 let	obresti letno, glavnica ob zapadlosti	1.3.	linearni	Slovenska c. 58 1517 Ljubljana	Tel: 01 471 81 88 Faks: 01 23 02 430	Aljoša Tomaž - generalni direktor Marja Pogačar	
2	Abanka Vip	AB09	15.09.2004	22.09.2004	navadna imenska s fikšno obrestno mero	povečanje jamstvenega kapitala banke	za izplačilo obveznosti iz naslova obveznic jamči banka z vsem svojim premoženjem neomejeno	banka	5.500.000	10 mio EUR	100 EUR	100.000	4,7%	1.3.2004 1.3.2011 7 let	obresti letno, glavnica ob zapadlosti	1.3.	linearni	Slovenska c. 58 1517 Ljubljana	Tel: 01 471 81 88 Faks: 01 23 02 430	Aljoša Tomaž - generalni direktor Marja Pogačar	
3	Abanka Vip	AB10	23.02.2005	07.03.2005	navadna imenska s fikšno obrestno mero	povečanje jamstvenega kapitala banke	za izplačilo obveznosti iz naslova obveznic jamči banka z vsem svojim premoženjem neomejeno	banka	5.500.000	21 mio EUR	1.000 EUR	21.000	4,6%	1.10.2004 1.10.2011 7 let	obresti letno, glavnica ob zapadlosti	1.10.	linearni	Slovenska c. 58 1517 Ljubljana	Tel: 01 471 81 88 Faks: 01 23 02 431	Aljoša Tomaž - generalni direktor Marja Pogačar	
4	Autocommerce	ACL1E	05.12.1997	15.12.1997	navadna imenska s fikšno obrestno mero	financiranje nakupa poslovnega deleža družbe Kompas Magistral, trgovina in gostinstvo	izdajatelj jamči z vsem svojim premoženjem	zunanja in notranja trgovina, servis in proizvodnja	2.886.877	11.401.808,95 EUR	511,29 EUR	22.300	8%	15.9.1997 15.9.2006 9 let	obresti in glavnica polletno, 4-letni moratorij na izplačilo glavnice	15.3.	15.9.	linearni	Baragova 5 1000 Ljubljana	Tel: 01 588 3101 Faks: 01 588 3114	Herman Rigelnik - generalni direktor Milan Jagrič Vera Mihalič Vlasta Grjol
5	Banka Koper	BKP4	12.12.2000	21.12.2000	navadna imenska	obveznice so bile izdane v zaprti izdaji	izdajatelj jamči z vsem svojim premoženjem	banka	5.313.590	2.000 mio SIT	100.000 SIT	20.000	T + 6%	1.8.2000 1.8.2005 5 let	obresti polletno, glavnica ob zapadlosti	1.2. 1.8.	linearni	Pristaniška 14 6502 Koper	Tel: 05 665 1100 Faks: 05 665 1370	Vojko Ček - predsednik uprave Igor Bahčič - vodja službe	
6	Banka Zasavje	BZ03	22.07.2004	27.07.2004	podrejene obveznice s fikšno obrestno mero	kapitalska krepitev banke	izdajatelj jamči z vsem svojim premoženjem	banka	1.740.240	5 mio EUR	1.000 EUR	5.000	4,5%	10.2.2004 10.2.2011 7 let	obresti letno, glavnica ob zapadlosti	10.2.	linearni	Trg revolucije 25c 1420 Trbovlje	Tel: 03 56 26 233 Faks: 03 56 26 193	Zdenko Fritz - direktor Darko Bastardi	
7	DARS	DRS1	22.12.2004	30.12.2004	navadne obveznice s fikšno obrestno mero	financiranja izgradnje avtocestnih odsekov	poročstvo Republike Slovenije	opravljanje finančnega inženiringa, pripravljanje, organiziranje in vodenje gradnje in vzdrževanje omrežja avtocest ter upravljanje avtocest v Republiki Sloveniji	51.000	13.430 mio SIT	100.000 SIT	134.300	5,1%	27.7.2004 28.7.2024 20 let	obresti letno, glavnica ob zapadlosti	28.7.	linearni	Ulica 14, divizije 4 3000 Celje	Tel: 01 300 99 96 Faks: 01 300 99 32	Jožef Zimšek - predsednik uprave mag. Stanislav Debeljak član uprave in kontaktna oseba	
8	FACTOR BANKA	FB06	29.04.2005	23.05.2005	navadne obveznice z variabilno obrestno mero	uravnavanje kapitalske ustreznosti banke ter zagotavljanje dolgoročnih sredstev za rast poslovanja	za izplačilo obveznosti iz obveznic jamči izdajatelj z vsem svojim premoženjem	banka	1.488.000	1.000 mio SIT	100.000 SIT	10.000	2,0 % +6 mesečni EURIBOR	30.4.2004 30.4.2009 5 let	obresti letno, glavnica ob zapadlosti	30.4.	linearni	Tivolska 48 1000 Ljubljana	Tel: 01 230 66 26 Faks: 01 230 77 62	Boris Pesjak - predsednik uprave Klemen Hazabent	
9	FACTOR BANKA	FB08	29.04.2005	10.05.2005	navadne obveznice s fikšno obrestno mero	uravnavanje kapitalske ustreznosti banke ter zagotavljanje dolgoročnih sredstev za rast poslovanja	za izplačilo obveznosti iz obveznic jamči izdajatelj z vsem svojim premoženjem	banka	1.488.000	6,3 mio EUR	1.000 EUR	6.300	4,8%	15.10.2005 15.10.2008 3 leta	obresti polletno, glavnica ob zapadlosti	15.4., 15.10.	linearni	Tivolska 48 1000 Ljubljana	Tel: 01 230 66 26 Faks: 01 230 77 62	Boris Pesjak - predsednik uprave Klemen Hazabent	
10	FACTOR BANKA	FB09	29.04.2005	10.05.2005	navadne obveznice s fikšno obrestno mero	uravnavanje kapitalske ustreznosti banke ter zagotavljanje dolgoročnih sredstev za rast poslovanja	za izplačilo obveznosti iz obveznic jamči izdajatelj z vsem svojim premoženjem	banka	1.488.000	5,927 mio EUR	1.000 EUR	5.927	4,8%	26.7.2004 26.7.2014 10 let	obresti letno, glavnica ob zapadlosti	26.7.	linearni	Tivolska 48 1000 Ljubljana	Tel: 01 230 66 26 Faks: 01 230 77 62	Boris Pesjak - predsednik uprave Klemen Hazabent	

F4) OBVEZNICE - PROSTI TRG

Izdajatelj	Trgovna koda	Datum sprejema	Datum začetka trgovanja	Vrsta in tip obveznice	Namen izdaje obveznice	Zavarovanje terjatev	Dejavnost	V sodni register vpisani in vplačani osnovni kapital družbe (v 000 SIT)	Nominalna vrednost izdaje na prostem trgu	Apoenska sestava	Število izdanih obveznic po apoenih	Letna obrestna mera	Začetek obrestovanja in rok zapadlosti	Način odplačevanja	Datum izplačila kuponov	Način izračuna obresti	Naslov izdajatelja	Telefon Faks	Direktor Kontaktne osebe	
11	FACTOR BANKA	FB10	29.04.2005	10.05.2005	navadne obveznice s fiksnim obrestnim mero	uravnavanje kapitalne ustreznosti banke ter zagotavljanje dolgoročnih sredstev za rast poslovanja	za izplačilo obveznosti iz obveznic jamči izdajatelj z vsem svojim premoženjem	banka	1.488.000	1.184 mio SIT	1.000.000 SIT	1.184	4,25%	1.10.2004 1.10.2007 3 leta	obresti letno, glavnica ob zapadlosti	1.10.	linearni	Tivolska 48 1000 Ljubljana	Tel: 01 230 66 26 Faks: 01 230 77 62	Boris Prešjak - predsednik uprave Klemen Hazabent
12	FMR	FMR1	29.04.2005	05.05.2005	navadne obveznice s fiksnim obrestnim mero	financiranje razvojne politike izdajatelja	za izplačilo obveznosti iz obveznic jamči izdajatelj z vsem svojim premoženjem	dejavnost holdingov	814.015	5 mio EUR	100 EUR	50.000	4,6%	11.10.2004 11.10.2009 5 let	obresti letno, glavnica ob zapadlosti	11.10.	linearni	Arkova 43 5280 Idrija	Tel: 05 377 37 45 Faks: 05 37 22 15	Jurij Kleindienst - predsednik uprave Andrej Kren - član uprave
13	KD Investments	KDO1E	16.07.1996	24.07.1996	navadna imenska s fiksnim obrestnim mero	pridobitev sredstev z dolgoročno zapadlostjo za financiranje dejavnosti	za obveznosti, ki izhajajo iz izdanih obveznic, jamči do višine celotne izdaje izdajatelj z vsem svojim premoženjem	upravljanje investicijskih skladov	160.000	4.090.335,05 EUR	51.13 EUR	80.000	10%	15.3.1996 15.3.2006 10 let	obresti polletno, glavnica ob zapadlosti	15.3. 15.9.	linearni	Celovška 206 1000 Ljubljana	Tel: 01 583 0700 Faks: 01 518 4100	Roman Androjna - direktor
14	Nova Ljubljanska banka	NLB14	30.06.2004	06.07.2004	podrejene obveznice s fiksnim obrestnim mero	povečanje kapitalne ustreznosti banke	jamči izdajatelj z vsem svojim premoženjem	banka	15.364.030	17 mio EUR	1.000 EUR	17.000	5%	24.11.2003 24.11.2008 5 let	obresti letno, glavnica ob zapadlosti	24.11.	linearni	Trg republike 2 1520 Ljubljana	Tel: 01 476 27 51 Faks: 01 251 80 54	Marjan Kramar - predsednik uprave Marko Jernejčič Ana Kastelic
15	Nova Ljubljanska banka	NLB15	25.11.2004	01.12.2004	obveznice s fiksnim obrestnim mero	zmanjševanje dolge pozicije v tolarjih ter usklajevanje ročnosti aktive in pasive	jamči izdajatelj z vsem svojim premoženjem	banka	15.364.030	13.112,6 mio SIT	100.000 SIT	131.126	4,8%	16.6.2004 16.6.2012 8 let	obresti letno, glavnica ob zapadlosti	16.6.	linearni	Trg republike 2 1520 Ljubljana	Tel: 01 476 27 51 Faks: 01 251 80 54	Marjan Kramar - predsednik uprave Marko Jernejčič Ana Kastelic
16	Nova Ljubljanska banka	NLB7	18.11.2002	22.11.2002	navadna imenska s fiksnim obrestnim mero	izboljšanje rokove strukture bilance ter pridobitev dodatnih dolgoročnih virov sredstev	jamči izdajatelj z vsem svojim premoženjem	banka	15.364.030	6.250 mio SIT	100.000 SIT	62.500	10%	24.6.2002 24.12.2005 3,5 let	obresti polletno, glavnica ob zapadlosti	24.6. 24.12.	linearni	Trg republike 2 1520 Ljubljana	Tel: 01 476 27 51 Faks: 01 251 80 54	Marjan Kramar - predsednik uprave Marko Jernejčič Ana Kastelic
17	Nova Ljubljanska banka	NLB8	18.11.2002	22.11.2002	navadna imenska s fiksnim obrestnim mero	izboljšanje rokove strukture bilance ter pridobitev dodatnih dolgoročnih virov sredstev	jamči izdajatelj z vsem svojim premoženjem	banka	15.364.030	14.276 mio EUR	1.000 EUR	14.276	5,5%	24.6.2002 24.6.2007 5 let	obresti polletno, glavnica ob zapadlosti	24.6. 24.12.	linearni	Trg republike 2 1520 Ljubljana	Tel: 01 476 27 51 Faks: 01 251 80 54	Marjan Kramar - predsednik uprave Marko Jernejčič Ana Kastelic
18	Poslovni sistem Mercator	MEO1	31.01.2005	10.02.2005	navadna imenska s fiksnim obrestnim mero	tekoče financiranje poslovanja, predvsem financiranje investicij v osnovna sredstva (izgradnja novih trgovskih objektov ter posodabljanje maloprodajne mreže), ter refinanciranje oziroma odplačila zapadlih glavic nekaterih obstoječih kratkoročnih in dolgoročnih posojil	jamči izdajatelj z vsem svojim premoženjem	trgovina, agroživilska industrija, kmetijstvo in gostinska dejavnost	3.208.504 rednih delnic na ime z nominalno 10.000 SIT	100 EUR	365.400	4,8%	27.9.2004 27.9.2011 7 let	obresti letno, glavnica ob zapadlosti	27.9.	linearni	Dunajska cesta 107 1000 Ljubljana	Tel: 01 560 10 00 Faks: 01 568 21 00	Zoran Jankovič - predsednik uprave Jadranka Dakič - članica uprave	
19	Poštna banka Slovenije	PBS2	23.12.2002	27.12.2002	nematerializirana imenska z nespremenljivo realno obrestnim mero	izdajatelj izdaja obveznice z namenom povečanja dodatnega kapitala s podrejenim dolgom in z namenom zagotovitve dolgoročnih virov sredstev	obveznice so visoko tvegane vrednostni papir, so nezavarovane in so glede poplačila ob likvidaciji oz. stečaju banke podrejene čistim dolžniškim instrumentom	banka	1.103.000	1.500 mio SIT	100.000 SIT	15.000	TOM + 6%	20.6.2000 20.6.2007 7 let	obresti polletno, nominalna vrednost glavnice ob zapadlosti	20.6. 20.12.	konformni	Ulica Vita Kraigherja 5 2000 Maribor	Tel: 02 228 82 02 Faks: 02 228 82 03	mag. Drago Pišek - predsednik uprave
20	Poštna banka Slovenije	PBS3	23.12.2002	27.12.2002	nematerializirana imenska z nespremenljivo realno obrestnim mero	izdajatelj izdaja obveznice z namenom zagotovitve dolgoročnih virov sredstev	obveznice niso posebej zavarovane, za obveznosti iz obveznic jamči izdajatelj z vsem svojim premoženjem	banka	1.103.000	1.795,5 mio SIT	100.000 SIT	17.955	TOM + 5,3%	10.12.2000 10.12.2005 5 let	obresti letno, nominalna vrednost glavnice ob zapadlosti	10.12.	konformni	Ulica Vita Kraigherja 5 2000 Maribor	Tel: 02 228 82 02 Faks: 02 228 82 03	mag. Drago Pišek - predsednik uprave

F4) OBVEZNICE - PROSTI TRG

Izdajatelj	Trgovalna koda	Datum sprejema	Datum začetka trgovanja	Vrsta in tip obveznice	Namen izdaje obveznice	Zavarovanje terjatev	Dejavnost	V sodni register vpisani in vplačani osnovni kapital družbe (v 000 SIT)	Nominalna vrednost izdaje na prostem trgu	Apoenska sestava	Število izdanih obveznic po apoenih	Letna obrestna mera	Začetek obrestovanja in rok zapadlosti	Način odplačevanja	Datum izplačila kuponov	Način izračuna obresti	Naslov izdajatelja	Telefon Faks	Direktor Kontaktne osebe	
21	Poštna banka Slovenije	PBS5	29.12.2003	06.01.2004	nematerializirana imenska z nesprenemljivo realno obrestno mero	izdajatelj izdaja obveznice z namenom zagotovitve dolgoročnih virov sredstev	obveznice niso posebej zavarovane, za obveznosti iz obveznic jamči izdajatelj z vsem svojim premoženjem	banka	1.103.000	10 mio EUR	1.000 EUR	10.000	4,8%	31.7.2003 31.7.2008 5 let	obresti letno, nominalna vrednost glavnice ob zapadlosti	31.7.	linearni	Ulica Vita Kraigherja 5 2000 Maribor	Tel: 02 228 82 02 Faks: 02 228 82 03	mag. Drago Pišek - predsednik uprave
22	POTEZA NALOŽBE	PNO1	23.09.2004	29.09.2004	imenska obveznica s fikšno obrestno mero	optimizacija strukture virov sredstev ter pridobitev dolgoročnih finančnih virov za izpeljavo projektov, določenih v strategiji	obveznice niso posebej zavarovane, za obveznosti iz obveznic jamči izdajatelj z vsem svojim premoženjem	podjetniško in poslovno svetovanje	1.000.000	10 mio EUR	100 EUR	100.000	5,25%	15.11.2003 15.11.2011 8 let	obresti polletno, 3-letni moratorij na izplačilo glavnice	15.5. 15.11.	konformni	Železna cesta 18 1000 Ljubljana	Tel: 01 307 07 00 Fax: 01 307 07 01	Drago Simčič - direktor
23	Probanka Maribor	PRB4	06.03.2001	15.03.2001	imenske obveznice četrte emisije	obveznice so bile izdane v zaprti izdaji	izdajatelj jamči z vsem svojim premoženjem	banka	1.740.000	5.000.000 EUR	100 EUR	50.000	5,5%	24.9.1999 24.9.2007 8 let	obresti in glavnica letno, 3-letni moratorij na odplačilo glavnice	24.9.	linearni	Svetozarevska 12 2000 Maribor	Tel: 02 25 20 500 Faks: 02 25 20 559	Romana Pajenk - generalna direktorica Tine Mum - stiki z javnostmi
24	Probanka Maribor	PRB5	22.04.2002	26.04.2002	imenske obveznice pете izdaje	obveznice so bile izdane v zaprti izdaji	izdajatelj jamči z vsem svojim premoženjem	banka	1.740.000	7.850.000 EUR	100 EUR	78.500	6,25%	1.8.2001 1.8.2006 5 let	obresti letno, glavnica ob zapadlosti	1.8.	linearni	Svetozarevska 12 2000 Maribor	Tel: 02 25 20 500 Faks: 02 25 20 560	Romana Pajenk - generalna direktorica Tine Mum - stiki z javnostmi
25	Probanka Maribor	PRB6	25.07.2003	30.07.2003	imenske obveznice šeste izdaje	obveznice so bile izdane v zaprti izdaji	izdajatelj jamči z vsem svojim premoženjem	banka	1.740.000	6.500.000 EUR	100 EUR	65.000	5,70%	6.12.2002 6.6.2008 5,5 let	obresti letno, glavnica ob zapadlosti	6.12. z izjemo petega kupona, katerega obresti zapadejo 6.6.2008	proporcionalni	Svetozarevska 12 2000 Maribor	Tel: 02 25 20 500 Faks: 02 25 20 560	Romana Pajenk - generalna direktorica Tine Mum - stiki z javnostmi
26	Probanka Maribor	PRB7	29.04.2004	05.05.2004	imenske obveznice sedme izdaje	obveznice so bile izdane v zaprti izdaji	izdajatelj jamči z vsem svojim premoženjem	banka	1.740.000	12.000.000 EUR	100 EUR	120.000	5,20%	8.12.2003 8.12.2010 7 let	obresti letno, glavnica ob zapadlosti	8.12.	linearni	Svetozarevska 12 2000 Maribor	Tel: 02 25 20 500 Faks: 02 25 20 560	Romana Pajenk - generalna direktorica Tine Mum - stiki z javnostmi
27	Sip, strojna industrija	SIPBE	13.06.2000	19.06.2000	imenska z ločljivo delniško nakupno opcijo	za potrebe finančnega prestrukturiranja in za financiranje nujnih novih investicij	terjatve so zavarovane z: Vključbo zastavne pravice in zaznambo izvršljivosti terjatve na nepremičnem premoženju družbe, vpisanem pri vičoku 194 k.o. Šempeter, in sicer v korist Slovenske razvojne družbe, ocenjena vrednost nepremičnin ki so predmet zavarovanja, ne dosega višine terjatev	proizvodnja traktorjev ter drugih kmetijskih, gozdarskih in obdelovalnih strojev	275.731	1.763.956,99 EUR	102,26 EUR	17.250	6%	15.10.1999 15.10.2009 10 let	obresti in glavnica polletno, 5 letni moratorij na izplačilo glavnice	15.4. 15.10.	linearni	Juharfova 2 3311 Šempeter v Savinjski dolini	Tel: 03 703 85 00 Faks: 03 703 86 81	Janez Širovnik - generalni direktor
28	Slovenska odškodninska družba	SOS2E	27.03.1997	07.04.1997	navadna na prinosnika s fikšno obrestno mero	poravnava obveznosti denacionalizacijskim upravičencem	jamči družba s celotnim svojim premoženjem	poravnava obveznosti po zakonu o denacionalizaciji, zakonu o zadrukah in drugih predpisih, ki urejajo denacionalizacijo premoženja	40.000	715.820.000 SIT	51,13 EUR	14.000.000	6%	1.6.1996 1.6.2016 20 let	obresti in glavnica polletno, 8 letni moratorij na odplačilo glavnice	1.6. 1.12.	konformni	Mala ulica 5, p.p. 139 1001 Ljubljana	Tel: 01 300 91 10 Faks: 01 431 11 75	Marko Pogačnik - predsednik uprave Kaja Špiler
29	Stanovanjski sklad Republike Slovenije	SSR3	21.05.2001	28.05.2001	nematerializirana, imenska	povečanje razpoložljivih sredstev za zadovoljevanje potreb državljanov, kupecv stanovanj	jamči Stanovanjski sklad RS, javni sklad, neomejeno z vsem svojim namenskim premoženjem	stanovanjski sklad	2.000 mio SIT	100.000 SIT	20.000	TOM + 6,10%	5.1.2001 5.1.2011 10 let	obresti in glavnica polletno	5.1. 6.7.	konformni	Poljanska c. 31 1000 Ljubljana	Tel: 01 471 05 07 Faks: 01 471 05 03	Jože Novak - predsednik uprave Prošek Darja Fišer	
30	Deželna banka Slovenije, Ljubljana	SZB4	26.03.2004	01.04.2004	nematerializirana imenska z nesprenemljivo fikšno obrestno mero	izdajatelj jamči s svojim celotnim premoženjem	banka	1.759.152	6.753 mio EUR	100 EUR	100 EUR	6%	1.4.2004 1.4.2007 3 leta	obresti letno, glavnica ob zapadlosti	1.4.	linearni	Kolodvorska 9 1000 Ljubljana	Tel: 01 47 27 100 Faks: 01 47 27 405	dr. Draško Veselovič - predsednik uprave	
31	Zavarovalnica Triglav	ZT01	24.05.2004	02.06.2004	subordinirana, imenska	jamči izdajatelj z vsem svojim premoženjem neomejeno	opravljanje zavarovalnih poslov	5.562.660	30 mio EUR	1.000 EUR	30.000	5,125%	20.10.2003 20.10.2013 10 let	obresti letno, glavnica ob zapadlosti	20.10.	linearni	Miklošičeva 19 1000 Ljubljana	Tel: 01 474 72 00 faks: 01 433 50 88	mag. Andrej Kocič - predsednik uprave	

F5) POSEBNE INVESTICIJSKE DRUŽBE

Posebna investicijska družba	Trgovalna koda	Segment trgovanja	Razred delnic	Datum sprejema	Datum začetka trgovanja	V sodni register vpisani in vplačani osnovni kapital (v 000 SIT)	Sestava kapitala	Enotni tečaj prvega trgovalnega dne *	Nom. vred. delnice (v SIT)	Št. delnic na org. trgu	Izplačilo dividende za leto 2003 oz. 2004	Datum brez upravičenja do dividende	Naslov izdajatelja	Telefon Faks	DZU, ki upravlja ID	Direktor DZU in ID Kontaktna oseba
1 Infond ID 1	IFDR	prosti trg	redne imenske	27.07.2004	02.08.2004	4.956.471	4.956.471 rednih delnic	1.153,36 SIT	1.000	4.956.471 rednih delnic	60 SIT	01.06.2005	Ulica Vita Kraigherja 5 2000 Maribor	Tel: 02 229 20 80 Faks: 02 229 27 96	KBM Infond DZU, d.o.o.	Stanko Brglez - direktor DZU in ID
2 Infond ID	IFIR	prosti trg	redne imenske	18.09.2002	23.09.2002	8.132.314	8.132.314 rednih delnic	1.795,09 SIT	1.000	8.132.314 rednih delnic	240 SIT	23.05.2005	Ulica Vita Kraigherja 5 2000 Maribor	Tel: 02 229 20 80 Faks: 02 229 27 96	KBM Infond DZU, d.o.o.	Stanko Brglez - direktor DZU in ID
3 KD ID	KDIN	prosti trg	redne imenske	01.02.2001	09.02.2001	9.062.055	92.046.145 rednih delnic	72,72 SIT	100	92.046.145 rednih delnic			Celovška 206 Ljubljana	Tel: 01 583 07 00 Faks: 01 518 41 00	KD Investments, d.o.o.	Roman Androjna - direktor DZU in ID
4 Maksima, delniška ID	MAIR	prosti trg	redne imenske	13.05.2003	21.05.2003	7.811.823	7.811.823 rednih delnic	1.651,07 SIT	1.000	7.811.823 rednih delnic			Trg republike 3 1000 Ljubljana	Tel: 01 200 47 10 Faks: 01 200 47 30	NLB Skladi, upravljanje premoženja, d.o.o.	Robert Kleidienst - direktor DZU Miroslav Golublč - direktor ID
5 Modra linija, Koper	MLOG	prosti trg	redne imenske	07.04.1998	04.05.1998	3.415.683	34.156.833 rednih delnic	50,23 SIT	100	34.156.833 rednih delnic			Pristaniška 12 6000 Koper	Tel: 05 66 33 150 Faks: 05 66 33 120	Primorski skladi, d. d., Koper	Dušan Jereb - direktor DZU Mirko Pavšič - direktor ID
6 NFD 1 DELNIŠKI INVESTICIJSKI SKLAD	NF1N	prosti trg	redne imenske	23.10.1998	26.10.1998	16.058.030	160.580.300 rednih delnic	74,56 SIT	100	160.580.300 rednih delnic			Trdinova 4 1000 Ljubljana	Tel: 01 434 10 00 Faks: 01 431 11 09	Nacionalna finančna družba za upravljanje investicijskih skladov, d. o. o.	Stanislav Valant - direktor DZU Roman Ambrož - direktor ID Lenka Dominko
7 Krona senior	SNON	prosti trg	redne imenske	08.12.1998	08.12.1998	7.317.043	73.170.428 rednih delnic	25,37 SIT	100	73.170.428 rednih delnic			Štefanova 13 a 1000 Ljubljana	Tel: 01 24 14 162 Fax: 01 24 14 168	DUS Krona, d.o.o.	Urban Belič in Ivan Pajek - član uprave DZU Janez Pajek
8 Triglav Steber I, delniška ID	TG1R	prosti trg	redne imenske	30.10.1998	11.08.2004	14.746.743	14.746.743 rednih delnic	3.552,32 SIT	1.000	14.746.743 rednih delnic			Slovenska 54 1000 Ljubljana	Tel: 01 300 73 00 Faks: 01 300 73 50	Triglav DZU, d.o.o.	Janko Kastelic - direktor DZU Mirjana Dimc Perko - direktorica ID
9 VIPA INVEST	VIIN	prosti trg	redne imenske	05.11.2003	13.11.2003	3.079.247	3.079.247 rednih delnic	1.490,33 SIT	1.000	3.079.247 rednih delnic	25 SIT	05.07.2004	Erjavčeva ulica 2 5000 Nova Gorica	Tel: 05 33 85 368 Faks: 05 30 28 506	Abančna DZU, d.o.o.	Edvard Abram - direktor DZU Lucijan Čermelj - direktor ID
10 ZLATA MONETA I, ID	ZM1N	prosti trg	redne imenske	26.03.1999	31.03.1999	13.659.560	136.595.600 rednih delnic	26,74 SIT	100	136.595.600 rednih delnic			Svetozarevska 12 2000 Maribor	Tel: 02 252 08 00 Faks: 02 252 08 12	Probanka DZU, d. d.	Radovan Stonič - direktor DZU in ID
11 ZVON ENA ID	ZVIR	prosti trg	redne imenske	11.11.2003	24.11.2003	2.277.577	2.277.577 rednih delnic	2.205,53 SIT	1.000	2.277.577 rednih delnic	248 SIT	26.05.2005	Slovenska 17 2000 Maribor	Tel: 02 229 06 29 Faks: 02 229 06 21	Krekova družba, d.o.o.	Franc Ješovnik - direktor DZU Roza Mlakar Kukovič - direktorica ID

* Tečaj prvega trgovalnega dne deljen z 10 zaradi spremembe nominalne vrednosti delnic leta 1999; pri delnicah, ki so kotirale pred julijem 1999.