



## MESEČNE STATISTIKE LJUBLJANSKE BORZE

AVGUST 2005

Letnik XI, št. 08/05

### PROMET (BREZ SVEŽNJEV)

Tržni segment	Promet v mio SIT	Količina	Število poslov
<b>Borzni trg</b>	<b>3.749</b>	<b>349.244</b>	<b>4.270</b>
Delnice	3.317	196.967	3.793
Obveznice	433	152.277	477
<b>Prosti trg</b>	<b>2.982</b>	<b>3.319.877</b>	<b>13.636</b>
Delnice	1.266	972.005	8.784
Obveznice	782	57.185	343
Investicijske družbe	934	2.290.687	4.509
Kratkoročni VP	0	0	0
<b>SKUPAJ</b>	<b>6.731</b>	<b>3.669.121</b>	<b>17.906</b>

### VELIKOST TRGA

Tržni segment	Tržna kapitalizacija (v mio SIT)	Število izdaj	Število izdajateljev
<b>Borzni trg</b>	<b>2.149.826</b>	<b>90</b>	<b>33</b>
Delnice	1.091.696	25	25
Obveznice	1.058.131	65	8
<b>Prosti trg</b>	<b>851.435</b>	<b>147</b>	<b>130</b>
Delnice	436.667	104	102
Obveznice	249.407	33	18
Investicijske družbe	165.361	10	10
Kratkoročni VP	0	10	1
<b>SKUPAJ</b>	<b>3.001.261</b>	<b>237</b>	<b>158</b>

### DONOSNOST

Splošni indeksi	Mesečna donosnost 31.8.2005	Donosnost v letu 2005
Slovenski borzni indeks (SBI20)	0,02%	-7,24%
Indeks investicijskih skladov (PIX)	-1,06%	-7,26%
Borzni indeks obveznic (BIO)	-0,33%	-0,63%

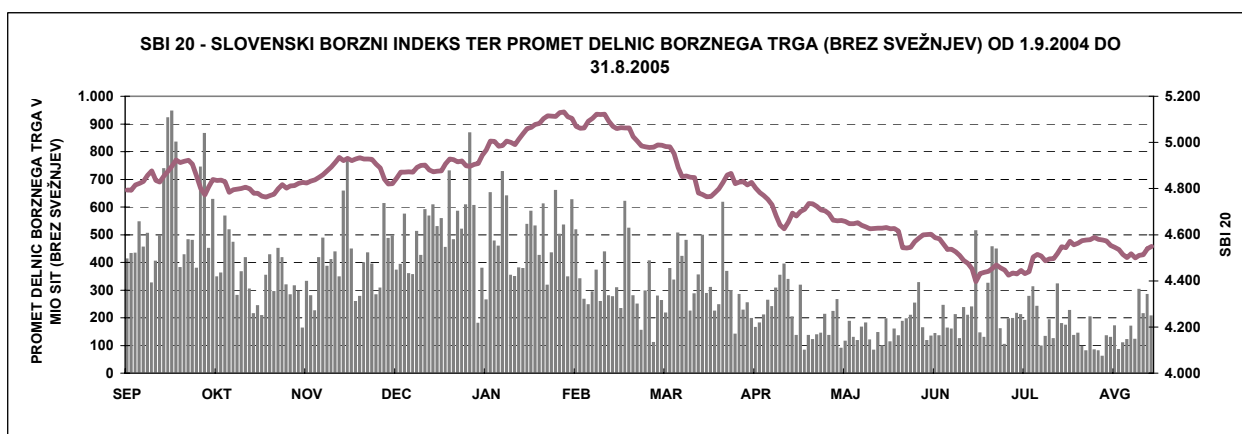



#### IZDAJATELJ

Ljubljanska borza, d. d., Ljubljana  
Slovenska 56  
1000 Ljubljana

#### DODATNE INFORMACIJE

Elektronska pošta:	info@ljse.si
Telefon:	(01) 47-10-211 (01) 47-10-205
Kontaktne osebe:	Nataša Žabkar, Darja Jermaniš

#### STATISTIKE V ELEKTRONSKI OBLIKI:

<http://www.ljse.si/cgi-bin/jve.cgi?doc=975&sid=>

**FINANČNO KRIZIŠČE**

**BORZA**  
LJUBLJANSKA BORZA

Kontakt Kazalo English  
Iskanje

AKTUALNO VREDNOSTNI PAPIRJI STATISTIKA ZA IZDAJATELJE ZA VLAGATELJE O BORZI

**Dobrodošli**  
Pozdravljeni na spletnih straneh ljubljanske borze vrednostnih papirjev.

**HITRE POVEZAVE**  
SEOnet  
Tečajnica  
Seznam borznih članov in posrednikov  
Indeksi LJSE  
Statistika

**INDEKSI NA DAN 7.6.2005**

Indeks	% spr.
SBI20	0,00% ▲
PIX	0,00% ▲
BIO	0,00% ▲

Rastoči trend, SBI20, 4.544,31 + 0,00%

**NAJHITREJE RASTOČI VREDNOSTNI PAPIRJI NA DAN 6.6.2005**

Ozn.	Vredn.	% spr.	Promet (v mio SIT)
TEAG	345,56	25,66% ▲	2,55
RARG	2.063,07	1,35% ▲	9,39
ZMIN	144,05	0,89% ▲	4,94
MAIR	2.414,97	0,20% ▲	3,58
IFIR	2.563,77	0,15% ▲	8,96

**O BORZI**  
Tržna kapitalizacija (mio SIT): 3.073.511  
Promet (v SIT): 516.215.057  
Št. vrednostnih papirjev: 244

**ZA VLAGATELJE**  
Spoznajte kazalnik P/E

**NOVO**  
Kriteriji likvidnosti Ljubljanske borze

**ZA MEDIJE**  
Vse podrobnosti o...

**AKTUALNO**  
Objave izdajateljev >>  
7. junij 2005 POM-NALOŽBE d.d. - Obvestilo o sprejetju sklepa o sogla...  
7. junij 2005 POM-INVEST d.d., Maribor - Obvestilo o seji nadzornega sveta  
7. junij 2005 LESNINA, d.d., Ljubljana - Obvestilo o sklepih skupščine  
Objave borze >>  
Statistične objave >>

**gorenje**  
slovenski borzni indeks

Done Internet

---

---

# KAZALO

---

	<b>Stran</b>
<b>A) BORZNI INDEKSI</b>	<b>1</b>
A1) Vrednosti, donosnosti in grafi borznih indeksov	<b>1</b>
A2) Sestave borznih indeksov	<b>3</b>
<b>B) ŠTEVILO IZDAJATELJEV, IZDAJ VREDNOSTNIH PAPIRJEV IN BORZNIH ČLANOV</b>	<b>4</b>
<b>C) PROMET</b>	<b>5</b>
C1) Mesečni promet z vrednostnimi papirji na borznem trgu	<b>5</b>
C2) Mesečni promet z vrednostnimi papirji na prostem trgu	<b>7</b>
C3) Najprometnejši vrednostni papirji v mesecu	<b>12</b>
C4) Mesečni promet članov Ljubljanske borze	<b>13</b>
C5) Promet po mesecih letih 2005 in 2004	<b>14</b>
<b>D) TRŽNA KAPITALIZACIJA</b>	<b>17</b>
D1) Tržna kapitalizacija delnic	<b>18</b>
D2) Tržna kapitalizacija obveznic	<b>21</b>
D3) Tržna kapitalizacija posebnih investicijskih družb	<b>23</b>
<b>E) DRUGO</b>	<b>24</b>
E1) Kazalniki (redne delnice v borzni kotaciji)	<b>24</b>
E2) Deleži in neto nakupi tujih investitorjev	<b>25</b>
E3) Rekordne vrednosti	<b>26</b>
E4) Novi vrednostni papirji, izključitve in spremembe	<b>27</b>
<b>F) SEZNAM VREDNOSTNIH PAPIRJEV</b>	<b>30</b>
F1) Delnice - borzna kotacija	<b>30</b>
F2) Delnice - prosti trg	<b>32</b>
F3) Obveznice - borzna kotacija	<b>37</b>
F4) Obveznice - prosti trg	<b>42</b>
F5) Posebne investicijske družbe	<b>46</b>

## A) BORZNI INDEKSI

### SBI 20 - SLOVENSKI BORZNI INDEKS

	Najvišja vrednost	Datum	Najnižja vrednost	Datum	Zaključna vrednost	Letna donosnost
1994	1.804,00	10.05.1994	1.015,92	06.01.1994	1.396,81	39,68%
1995	1.590,17	09.11.1995	1.016,99	13.07.1995	1.448,75	3,72%
1996	1.589,18	13.03.1996	891,93	10.09.1996	1.183,26	-18,33%
1997	1.655,36	10.02.1997	1.052,44	08.01.1997	1.404,70	18,71%
1998	2.026,47	10.08.1998	1.378,49	06.01.1998	1.705,77	21,43%
1999	1.981,87	19.02.1999	1.679,48	05.01.1999	1.806,26	5,89%
2000	1.903,66	24.01.2000	1.584,23	25.05.2000	1.807,94	0,09%
2001	2.159,35	19.12.2001	1.700,24	25.04.2001	2.151,59	19,01%
2002	3.547,64	08.11.2002	2.140,80	03.01.2002	3.340,20	55,24%
2003	4.034,53	05.12.2003	3.067,67	03.07.2003	3.931,64	17,71%
2004	4.935,29	15.11.2004	3.922,74	05.01.2004	4.904,48	24,74%
Leto 2005	Najvišja vrednost	Datum	Najnižja vrednost	Datum	Zaključna vrednost	Mesečna donosnost
januar	5.128,56	31.01.2005	4.908,79	03.01.2005	5.128,56	4,57%
februar	5.131,61	01.02.2005	5.005,88	28.02.2005	5.005,88	-2,39%
marec	4.989,02	07.03.2005	4.764,25	23.03.2005	4.858,45	-2,95%
april	4.865,12	01.04.2005	4.625,88	20.04.2005	4.734,72	-2,55%
maj	4.734,07	03.05.2005	4.625,17	23.05.2005	4.627,39	-2,27%
junij	4.615,29	01.06.2005	4.396,80	30.06.2005	4.396,80	-4,98%
julij	4.548,44	29.07.2005	4.396,80	01.07.2005	4.548,44	3,45%
avgust	4.587,76	10.08.2005	4.499,58	25.08.2005	4.549,32	0,02%

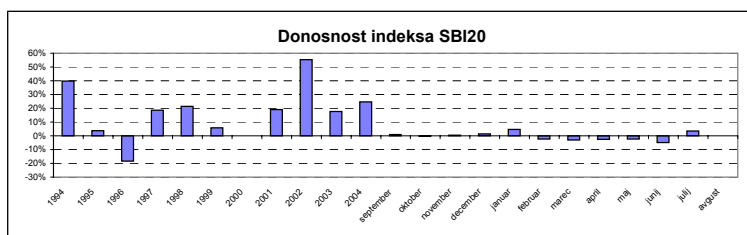
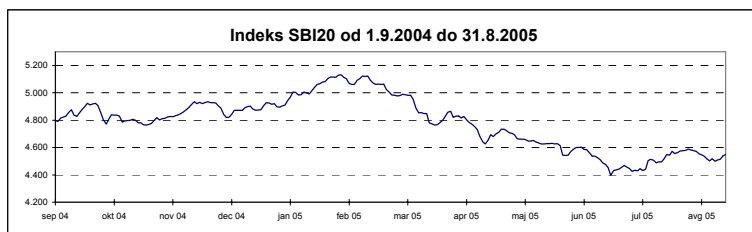

### INDEKS INVESTICIJSKIH SKLADOV

	Najvišja vrednost	Datum	Najnižja vrednost	Datum	Zaključna vrednost	Letna donosnost
1999	1.633,77	19.10.1999	965,15	29.04.1999	1.483,50	48,35%
2000	1.572,13	17.01.2000	1.097,07	25.05.2000	1.520,79	2,51%
2001	1.588,02	28.12.2001	1.328,44	23.05.2001	1.588,02	4,42%
2002	3.013,05	27.11.2002	1.551,00	03.01.2002	2.729,73	71,90%
2003	3.374,22	29.12.2003	2.558,26	12.03.2003	3.372,03	23,53%
2004	4.606,40	26.11.2004	3.367,18	05.01.2004	4.513,38	33,85%
Leto 2005	Najvišja vrednost	Datum	Najnižja vrednost	Datum	Zaključna vrednost	Mesečna donosnost
januar	4.752,47	31.01.2005	4.508,47	03.01.2005	4.752,47	5,30%
februar	4.732,50	01.02.2005	4.614,44	28.02.2005	4.614,44	-2,90%
marec	4.595,54	10.03.2005	4.312,28	23.03.2005	4.440,03	-3,78%
april	4.462,86	01.04.2005	4.330,72	20.04.2005	4.419,03	-0,47%
maj	4.460,03	04.05.2005	4.299,59	30.05.2005	4.299,72	-2,70%
junij	4.300,80	01.06.2005	4.152,75	29.06.2005	4.157,40	-3,31%
julij	4.230,39	29.07.2005	4.153,26	04.07.2005	4.230,39	1,76%
avgust	4.297,43	08.08.2005	4.185,75	31.08.2005	4.185,75	-1,06%

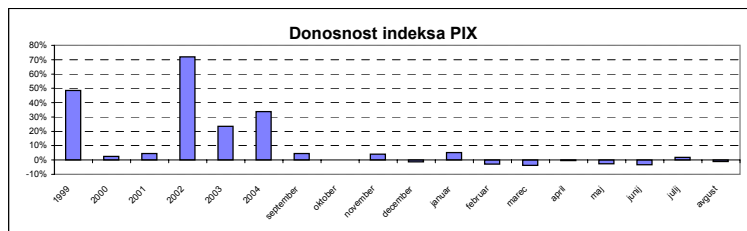
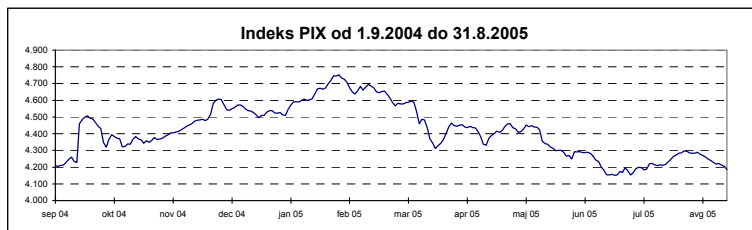

## BORZNI INDEKS OBVEZNIC

	Najvišja vrednost	Datum	Najnižja vrednost	Datum	Zaključna vrednost	Letna donosnost
<b>1995</b>	113,52	14.12.1995	100,46	05.07.1995	111,68	n.p.
<b>1996</b>	111,96	08.01.1996	106,61	28.06.1996	107,89	-3,39%
<b>1997</b>	110,97	08.04.1997	104,90	29.01.1997	107,31	-0,54%
<b>1998</b>	108,22	30.12.1998	101,68	25.05.1998	108,22	0,85%
<b>1999</b>	110,52	04.02.1999	104,53	16.08.1999	108,50	0,25%
<b>2000</b>	109,63	15.12.2000	103,96	09.06.2000	109,03	0,50%
<b>2001</b>	110,08	17.09.2001	107,81	21.03.2001	109,25	0,20%
<b>2002</b>	111,06	27.12.2002	107,17	12.03.2002	110,96	1,56%
<b>2003</b>	118,14	21.11.2003	110,20	24.01.2003	117,27	5,69%
<b>2004</b>	122,27	27.12.2004	116,28	14.01.2004	122,04	4,07%
Leto 2005	Najvišja vrednost	Datum	Najnižja vrednost	Datum	Zaključna vrednost	Mesečna donosnost
januar	122,23	27.01.2005	120,63	20.01.2005	122,20	0,13%
februar	122,31	22.02.2005	121,65	10.02.2005	122,06	-0,12%
marec	122,60	16.03.2005	121,89	29.03.2005	122,16	0,08%
april	122,33	29.04.2005	121,53	20.04.2005	122,33	0,14%
maj	122,41	03.05.2005	121,34	13.05.2005	121,61	-0,59%
junij	122,11	28.06.2005	121,35	06.06.2005	121,80	0,16%
julij	121,85	13.07.2005	121,31	05.07.2005	121,67	-0,11%
avgust	121,74	01.08.2005	121,26	31.08.2005	121,26	-0,33%

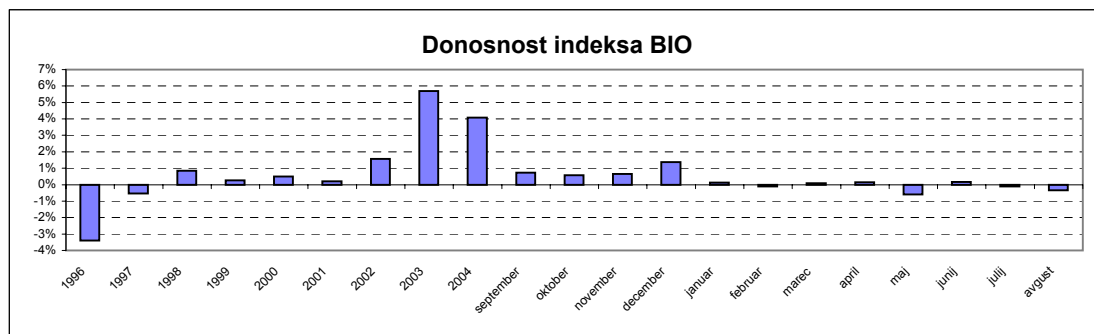
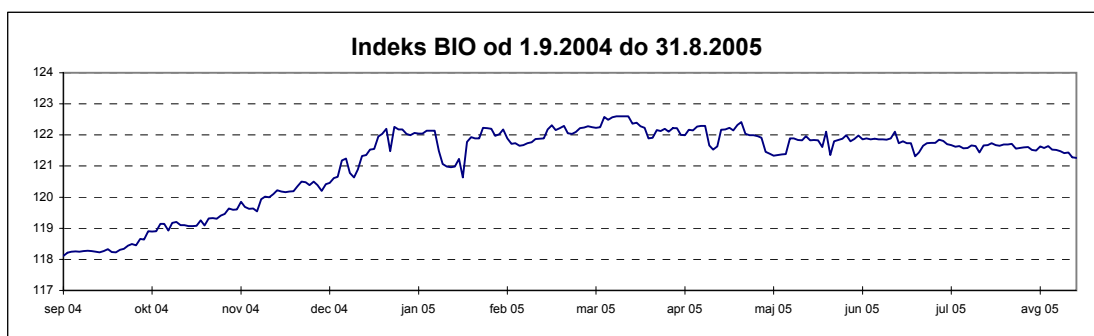

## A2) SESTAVA BORZNIH INDEKSOV

### SESTAVA SLOVENSKI BORZNI INDEKS NA DAN 31.8.2005 \*

Izdaja	Trgovalna koda	Prilagojeno število delnic	Bazni tečaj v SIT	Prilagojeni delež v %	Panoga	Tržna kapitalizacija indeksa na dan 31.8.2005 (prosti obtok)	Delež panoge
KRKA	KRKG	691.785	30.026,12	10,00	farmacija	57.629.170.179 SIT	10,79%
PETROL	PETG	826.858	22.251,50	10,00	nafta in plin	52.092.062.269 SIT	9,76%
MERCATOR	MELR	1.471.687	4.520,37	10,00	trgovina	55.924.150.151 SIT	17,06%
GORENJE	GRVG	9.491.805	2.157,29	10,00	gospodinjiski aparati	53.153.348.656 SIT	9,96%
SAVA	SAVA	1.239.343	16.791,89	10,00	kemija	53.875.504.340 SIT	16,82%
PIVOVARNA LAŠKO	PILR	7.256.866	6.199,69	9,82	hrana in pijače	55.125.766.608 SIT	12,12%
MERKUR	MER	996.094	18.003,70	7,20	trgovina	35.168.124.647 SIT	
LUKA KOPER	LKPG	5.115.201	2.310,79	7,19	transport	36.805.098.843 SIT	17,23%
INTEREUROPA	IEKG	6.006.900	4.919,17	7,11	transport	33.101.503.002 SIT	
ISTRABENZ	ITBG	4.329.907	2.700,00	6,58	nafta in plin	35.941.345.633 SIT	
AERODROM LJUBLJANA	AELG	1.936.229	11.492,98	4,14	transport	22.073.591.469 SIT	
TERME ČATEŽ	TCRG	381.720	39.457,14	2,65	hoteli, gostinstvo, turizem	13.551.823.440 SIT	2,54%
DELO	DELR	391.642	29.663,00	2,18	založništvo	12.023.409.400 SIT	2,25%
ŽITO	ZTOG	300.312	18.007,22	1,78	hrana in pijače	9.588.142.308 SIT	
ETOL	ETOG	148.546	49.033,53	1,35	kemija	7.869.967.080 SIT	1,47%
						<b>Tržna kapitalizacija indeksa</b>	<b>533.923.008.023,00</b>
						<b>Delež trž. kapitalizacije rednih delnic borznega trga v indeksu</b>	<b>48,91%</b>

\* enako sestavo ima tudi netehtani slovenski borzni indeks - SBI 20NT

### SESTAVA INDEKS INVESTICIJSKIH SKLADOV NA DAN 31.8.2005

Izdaja	Trgovalna koda	Prilagojeno število delnic	Bazni tečaj v SIT	Prilagojeni delež v %	Tržna kapitalizacija indeksa na dan 31.8.2005	
KD ID	KDIR	8.940.566	577,4	15,00	20.260.037.801 SIT	
NFD 1 DELNIŠKI INVESTICIJSKI SKLAD	NFIN	63.116.182	65,42	15,00	20.182.030.356 SIT	
INFOND ID	IFIR	8.132.314	1.691,31	14,31	19.486.569.484 SIT	
ZLATA MONETA I, ID	ZM1N	136.595.600	23,56	14,31	17.406.377.308 SIT	
MAKSIMA ID	MAIR	7.811.823	1.707,96	13,89	18.629.088.663 SIT	
KRONA SENIOR	SN0N	73.170.428	26,93	8,29	11.236.050.924 SIT	
MODRA LINIJA	ML0G	34.156.833	170	5,86	8.377.304.862 SIT	
VIPA INVEST	VIIN	3.079.247	1.674,92	4,66	6.192.581.264 SIT	
ZVON ENA ID	ZVIR	2.277.577	2.500,14	4,64	6.301.235.631 SIT	
INFOND ID 1	IFDR	4.956.471	1.232,99	4,06	5.578.210.722 SIT	
					<b>Tržna kapitalizacija indeksa</b>	<b>133.649.487.015,12</b>
					<b>Delež trž. kapitalizacije inv. skladov v indeksu</b>	<b>80,82%</b>

### SESTAVA BORZNI INDEKS OBVEZNIC NA DAN 31.8.2005

Izdaja	Trgovalna koda	Bazni tečaj	Prilagojeni delež v %
SLOVENSKA ODŠKODNINSKA DRUŽBA 2.IZDAJA	SOS2E	104,03	50,00
REPUBLIKA SLOVENIJA 26. IZDAJA	RS26	106	18,59
REPUBLIKA SLOVENIJA 53. IZDAJA	RS53	103,5	15,73
REPUBLIKA SLOVENIJA 38. IZDAJA	RS38	114	14,00
REPUBLIKA SLOVENIJA 29. IZDAJA	RS29	105	1,68

**B) ŠTEVILO IZDAJATELJEV, IZDAJ VREDNOSTNIH PAPIRJEV IN BORZNIH  
ČLANOV**

	<b>31.12.2002</b>	<b>31.12.2003</b>	<b>31.12.2004</b>	<b>31.7.2005</b>	<b>31.8.2005</b>
<b>ŠTEVILO IZDAJATELJEV</b>	<b>191</b>	<b>181</b>	<b>172</b>	<b>160</b>	<b>158</b>
<b>Borzni trg</b>	<b>48</b>	<b>44</b>	<b>40</b>	<b>33</b>	<b>33</b>
Delnice	35	32	29	25	25
Obveznice	14	12	11	8	8
<b>Prosti trg</b>	<b>148</b>	<b>140</b>	<b>137</b>	<b>132</b>	<b>130</b>
Delnice	101	102	111	104	102
Obveznice	14	12	15	18	18
Pooblaščne investicijske družbe	29	18			
Posebne investicijske družbe	4	8	11	10	10
Kratkoročni VP	1	1	1	1	
	<b>31.12.2002</b>	<b>31.12.2003</b>	<b>31.12.2004</b>	<b>31.7.2005</b>	<b>31.8.2005</b>
<b>ŠT. IZDAJ VRED. PAPIRJEV</b>	<b>266</b>	<b>254</b>	<b>254</b>	<b>239</b>	<b>237</b>
<b>Borzni trg</b>	<b>109</b>	<b>106</b>	<b>105</b>	<b>90</b>	<b>90</b>
Delnice	36	32	29	25	25
Obveznice	73	74	76	65	<b>65</b>
<b>Prosti trg</b>	<b>157</b>	<b>148</b>	<b>149</b>	<b>149</b>	<b>147</b>
Delnice	104	104	113	106	104
Obveznice	19	18	25	33	33
Pooblaščne investicijske družbe	29	18			
Posebne investicijske družbe	4	8	11	10	10
<b>Kratkoročni VP</b>	<b>10</b>	<b>10</b>	<b>10</b>	<b>10</b>	<b>10</b>
	<b>31.12.2002</b>	<b>31.12.2003</b>	<b>31.12.2004</b>	<b>31.7.2005</b>	<b>31.8.2005</b>
<b>ŠTEVILO ČLANOV</b>	<b>27</b>	<b>27</b>	<b>28</b>	<b>27</b>	<b>27</b>

## C1) PROMET Z VREDNOSTNIMI PAPIRJI NA BORZNEM TRGU V AVGUSTU 2005

### 1. Delnice

Izdaja	Promet brez svežnjev (v SIT)	Promet s svežnji (v SIT)	Promet z aplikacijami (v SIT)	Delež v skupnem borznem prometu z delnicami (brez svežnjev)	Delež v prometu z delnicami (brez svežnjev)	Količina (brez svežnjev)	Št. poslov (brez svežnjev)
<b>Delnice skupaj</b>	<b>3.316.597.466</b>	<b>4.032.251.280</b>	<b>258.885.112</b>	<b>88,46%</b>	<b>100,00%</b>	<b>196.967</b>	<b>3.793</b>
<b>Redne delnice</b>	<b>3.315.760.483</b>	<b>4.032.251.280</b>	<b>258.761.129</b>	<b>88,43%</b>	<b>99,97%</b>	<b>196.832</b>	<b>3.787</b>
1 KRKA	1.153.805.541	337.689.564	105.586.256	30,77%	34,79%	14.079	1.072
2 PETROL	491.631.418	60.432.000	33.984.840	13,11%	14,82%	7.734	532
3 MERCATOR	381.422.981	455.550.000	44.547.170	10,17%	11,50%	10.174	368
4 GORENJE	298.454.762	3.093.875.716	7.839.368	7,96%	9,00%	52.997	326
5 PIVOVARNA LAŠKO	244.890.518	45.026.240	6.384.257	6,53%	7,38%	33.194	250
6 INTEREUROPA	162.720.698	0	11.740.592	4,34%	4,91%	28.741	240
7 LUKA KOPER	136.730.714	39.677.760	3.203.563	3,65%	4,12%	18.691	187
8 SAVA	85.652.046	0	8.270.755	2,28%	2,58%	1.997	167
9 MERKUR	79.065.521	0	12.893.356	2,11%	2,38%	2.221	118
10 AERODROM LJUBLJANA	69.679.123	0	3.689.054	1,86%	2,10%	6.082	92
11 ŽITO	52.892.357	0	6.818.914	1,41%	1,59%	1.594	99
12 ISTRABENZ	47.548.076	0	8.878.472	1,27%	1,43%	5.716	139
13 DELO	46.965.102	0	0	1,25%	1,42%	1.542	37
14 ETOL	24.586.584	0	2.126.330	0,66%	0,74%	452	36
15 SALUS, LJUBLJANA	12.718.842	0	2.257.502	0,34%	0,38%	101	16
16 TERME ČATEŽ	9.842.267	0	71.000	0,26%	0,30%	273	34
17 EMONA OBALA	7.583.744	0	85.980	0,20%	0,23%	8.928	21
18 PIVOVARNA UNION	5.307.104	0	0	0,14%	0,16%	136	23
19 GEODETSKI ZAVOD SLOVENIJE	2.001.020	0	168.720	0,05%	0,06%	886	4
20 COMET	1.098.098	0	215.000	0,03%	0,03%	500	14
21 KOMPAS MTS	847.197	0	0	0,02%	0,03%	706	3
22 DELO PRODAJA	264.270	0	0	0,01%	0,01%	53	4
23 MLINOTEST	52.500	0	0	0,00%	0,00%	35	5
24 NIKA	0	0	0	0,00%	0,00%	0	0
<b>Prednostne delnice</b>	<b>836.983</b>	<b>0</b>	<b>123.983</b>	<b>0,02%</b>	<b>0,03%</b>	<b>135</b>	<b>6</b>
1 PROBANKA	836.983	0	123.983	0,02%	0,03%	135	6



## 2. Obveznice

Izdaja	Promet brez svežnjev (v SIT)	Promet s svežnji (v SIT)	Promet z aplikacijami (v SIT)	Delež v skupnem borznem prometu z obveznicami (brez svežnjev)	Delež v prometu z obveznicami (brez svežnjev)	Količina (brez svežnjev)	Št. poslov (brez svežnjev)
<b>Obveznice skupaj</b>	<b>432.873.509</b>	<b>22.594.198.771</b>	<b>138.799.098</b>	<b>11,54%</b>	<b>100,00%</b>	<b>152.277</b>	<b>477</b>
1 REPUBLIKA SLOVENIJA 39. IZDAJA	98.562.143	0	16.447.317	2,63%	22,77%	124.167	360
2 REPUBLIKA SLOVENIJA 21. IZDAJA	83.298.054	0	0	2,22%	19,24%	10.060	13
3 REPUBLIKA SLOVENIJA 60. IZDAJA	54.835.500	1.734.163.320	54.835.500	1,46%	12,67%	5.525	2
4 NLB 13. IZDAJA	37.560.000	45.600.000	0	1,00%	8,68%	313	3
5 REPUBLIKA SLOVENIJA 57. IZDAJA	34.726.537	1.639.391.520	5.664.067	0,93%	8,02%	3.216	6
6 REPUBLIKA SLOVENIJA 56. IZDAJA	30.656.760	705.741.500	0	0,82%	7,08%	2.951	8
7 REPUBLIKA SLOVENIJA 59. IZDAJA	16.958.568	8.743.798.900	14.183.620	0,45%	3,92%	1.668	10
8 REPUBLIKA SLOVENIJA 58. IZDAJA	16.107.396	1.196.623.500	16.107.396	0,43%	3,72%	1.621	4
9 BANKA CELJE 7. IZDAJA	14.950.023	35.385.626	0	0,40%	3,45%	600	1
10 BANKA VIPA 7. IZDAJA	11.707.089	0	11.707.089	0,31%	2,70%	340	2
11 REPUBLIKA SLOVENIJA 54. IZDAJA	5.900.505	505.621.205	5.900.505	0,16%	1,36%	519	9
12 NLB 11. IZDAJA	4.797.601	0	4.797.601	0,13%	1,11%	19	1
13 REPUBLIKA SLOVENIJA 49. IZDAJA	3.778.664	0	0	0,10%	0,87%	39	4
14 REPUBLIKA SLOVENIJA 55. IZDAJA	2.952.263	1.379.733.800	641.403	0,08%	0,68%	290	7
15 REPUBLIKA SLOVENIJA 53. IZDAJA	2.444.049	0	1.143.919	0,07%	0,56%	94	7
16 REPUBLIKA SLOVENIJA 32. IZDAJA	2.436.921	0	882.531	0,06%	0,56%	94	7
17 REPUBLIKA SLOVENIJA 51. IZDAJA	2.286.880	0	2.286.880	0,06%	0,53%	220	4
18 REPUBLIKA SLOVENIJA 29. IZDAJA	2.232.241	0	208.715	0,06%	0,52%	86	8
19 NLB 10. IZDAJA	1.899.000	0	1.899.000	0,05%	0,44%	18	4
20 BTC 1. IZDAJA	1.391.175	0	687.367	0,04%	0,32%	298	3
21 REPUBLIKA SLOVENIJA 26. IZDAJA	1.348.197	0	508.842	0,04%	0,31%	53	8
22 REPUBLIKA SLOVENIJA 38. IZDAJA	1.146.597	0	0	0,03%	0,26%	41	4
23 REPUBLIKA SLOVENIJA 18. IZDAJA	779.790	0	779.790	0,02%	0,18%	30	1
24 BANKA VIPA 3. IZDAJA	117.556	0	117.556	0,00%	0,03%	15	1
25 NOVA KBM 2. IZDAJA	0	0	0	0,00%	0,00%	0	0
26 BANKA CELJE 4. IZDAJA	0	0	0	0,00%	0,00%	0	0
27 ABANKA 4. IZDAJA	0	0	0	0,00%	0,00%	0	0
28 REPUBLIKA SLOVENIJA 50. IZDAJA	0	0	0	0,00%	0,00%	0	0
29 NLB 16. IZDAJA	0	2.960.814.000	0	0,00%	0,00%	0	0
30 NLB 9. IZDAJA	0	0	0	0,00%	0,00%	0	0
31 NLB 12. IZDAJA	0	0	0	0,00%	0,00%	0	0
32 NOVA KBM 5. IZDAJA	0	0	0	0,00%	0,00%	0	0
33 ABANKA VIPA 7. IZDAJA	0	0	0	0,00%	0,00%	0	0
34 REPUBLIKA SLOVENIJA 48. IZDAJA	0	0	0	0,00%	0,00%	0	0
35 REPUBLIKA SLOVENIJA 25. IZDAJA	0	0	0	0,00%	0,00%	0	0
36 REPUBLIKA SLOVENIJA 31. IZDAJA	0	0	0	0,00%	0,00%	0	0
37 BANKA VIPA 5. IZDAJA	0	0	0	0,00%	0,00%	0	0
38 BANKA CELJE 5. IZDAJA	0	0	0	0,00%	0,00%	0	0
39 BTC 2. IZDAJA	0	0	0	0,00%	0,00%	0	0
40 BANKA CELJE 6. IZDAJA SERIJA A	0	0	0	0,00%	0,00%	0	0
41 REPUBLIKA SLOVENIJA 27. IZDAJA	0	0	0	0,00%	0,00%	0	0
42 STANOVANJSKI SKLAD RS 1. IZDAJA	0	0	0	0,00%	0,00%	0	0
43 REPUBLIKA SLOVENIJA 45. IZDAJA	0	0	0	0,00%	0,00%	0	0
44 BANKA CELJE 8. IZDAJA	0	0	0	0,00%	0,00%	0	0
45 NOVA KBM 8. IZDAJA	0	0	0	0,00%	0,00%	0	0
46 HOTELI BERNARDIN	0	0	0	0,00%	0,00%	0	0
47 NOVA KBM 7. IZDAJA	0	1.512.482.400	0	0,00%	0,00%	0	0
48 ABANKA 5. IZDAJA	0	0	0	0,00%	0,00%	0	0
49 BANKA VIPA 4. IZDAJA	0	0	0	0,00%	0,00%	0	0
50 NOVA KBM 6. IZDAJA	0	59.826.000	0	0,00%	0,00%	0	0
51 REPUBLIKA SLOVENIJA 44. IZDAJA	0	0	0	0,00%	0,00%	0	0
52 REPUBLIKA SLOVENIJA 22. IZDAJA	0	0	0	0,00%	0,00%	0	0
53 NLB 17. IZDAJA	0	2.075.017.000	0	0,00%	0,00%	0	0
54 NLB 3. IZDAJA	0	0	0	0,00%	0,00%	0	0
55 REPUBLIKA SLOVENIJA 52. IZDAJA	0	0	0	0,00%	0,00%	0	0
56 REPUBLIKA SLOVENIJA 10. IZDAJA	0	0	0	0,00%	0,00%	0	0
57 NOVA KBM 3. IZDAJA SERIJA A	0	0	0	0,00%	0,00%	0	0
58 REPUBLIKA SLOVENIJA 33. IZDAJA	0	0	0	0,00%	0,00%	0	0
59 ABANKA 6. IZDAJA	0	0	0	0,00%	0,00%	0	0
60 REPUBLIKA SLOVENIJA 23. IZDAJA	0	0	0	0,00%	0,00%	0	0
61 STANOVANJSKI SKLAD RS 2. IZDAJA	0	0	0	0,00%	0,00%	0	0
62 BANKA VIPA 6. IZDAJA	0	0	0	0,00%	0,00%	0	0
63 NOVA KBM 3. IZDAJA SERIJA B	0	0	0	0,00%	0,00%	0	0
64 ABANKA 3. IZDAJA	0	0	0	0,00%	0,00%	0	0
65 REPUBLIKA SLOVENIJA 43. IZDAJA	0	0	0	0,00%	0,00%	0	0
<b>Skupaj borzni trg</b>	<b>3.749.470.975</b>	<b>26.626.450.051</b>	<b>397.684.210</b>	<b>100,00%</b>	<b>-</b>	<b>349.244</b>	<b>4.270</b>

## C2) PROMET Z VREDNOSTNIMI PAPIRJI NA PROSTEM TRGU V AVGUSTU 2005

### 1. Delnice (1)

Izdaja	Promet brez svežnjev (v SIT)	Promet s svežnji (v SIT)	Promet z aplikacijami (v SIT)	Delež v skupnem borznem prometu z delnicami (brez svežnjev)	Delež v prometu z delnicami (brez svežnjev)	Količina (brez svežnjev)	Št. poslov (brez svežnjev)
<b>Delnice</b>	<b>1.265.993.437</b>	<b>95.488.026</b>	<b>391.061.494</b>	<b>42,46%</b>	<b>100,00%</b>	<b>972.005</b>	<b>8.784</b>
<b>Redne delnice</b>	<b>1.239.157.655</b>	<b>95.488.026</b>	<b>388.050.197</b>	<b>41,56%</b>	<b>97,88%</b>	<b>967.554</b>	<b>8.364</b>
1 ZVON ENA HOLDING	151.989.363	0	75.068.158	5,10%	12,01%	77.148	374
2 KD HOLDING	134.871.480	0	90.106.369	4,52%	10,65%	11.164	1.064
3 AKTIVA INVEST	118.923.797	0	43.466.804	3,99%	9,39%	6.260	696
4 NFD HOLDING	80.894.958	0	20.137.523	2,71%	6,39%	105.599	769
5 INFOND HOLDING	74.426.869	0	3.409.565	2,50%	5,88%	77.253	348
6 AKTIVA NALOŽBE	58.509.018	0	37.143.140	1,96%	4,62%	61.585	607
7 FRUCTAL	47.089.379	0	2.456.275	1,58%	3,72%	32.624	106
8 HRAM HOLDING	41.472.174	31.937.250	27.180.746	1,39%	3,28%	61.582	203
9 CINKARNA CELJE	36.711.973	0	1.799.124	1,23%	2,90%	1.423	34
10 JUTEKS	34.736.503	0	2.344.500	1,17%	2,74%	1.271	59
11 LESNINA	33.794.596	0	8.907.201	1,13%	2,67%	121	32
12 ZVON DVA HOLDING	32.193.292	0	850.533	1,08%	2,54%	75.788	399
13 HELIOS_DOMŽALE	30.814.297	0	3.537.009	1,03%	2,43%	146	46
14 MAKSIMA INVEST	27.737.999	0	12.149.759	0,93%	2,19%	66.222	390
15 VIPA HOLDING	24.625.640	0	0	0,83%	1,95%	26.767	161
16 AKTIVA AVANT	24.236.529	0	6.740.292	0,81%	1,91%	65.002	100
17 ISKRA AVTOELEKTRIKA	23.326.273	0	1.800.000	0,78%	1,84%	2.595	30
18 MAKSIMA HOLDING	22.523.669	0	6.471.818	0,76%	1,78%	26.498	383
19 ETRA 33	21.680.345	0	1.812.230	0,73%	1,71%	225	40
20 ZLATA MONETA II	14.671.504	0	980.352	0,49%	1,16%	32.165	233
21 KS2 NALOŽBE	14.202.259	0	923.391	0,48%	1,12%	14.755	138
22 TRIGLAV, FINANČNA DRUŽBA	13.392.900	0	2.282.750	0,45%	1,06%	11.646	241
23 MODRA LINIJA HOLDING	13.026.905	0	2.593.357	0,44%	1,03%	13.945	243
24 ARKADA HOLDING	11.203.436	0	692.630	0,38%	0,88%	12.432	72
25 UNITAS_LJUBLJANA	10.267.435	0	442.810	0,34%	0,81%	5.703	34
26 BELINKA	9.561.549	0	0	0,32%	0,76%	2.173	46
27 INFOND HOLDING 1	9.359.235	33.340.416	130.808	0,31%	0,74%	15.681	324
28 TRIGLAV NALOŽBE	9.336.613	0	1.624.500	0,31%	0,74%	24.570	246
29 SLOVENIJALES	8.373.762	0	868.035	0,28%	0,66%	675	22
30 POM-INVEST	7.288.574	0	5.300.054	0,24%	0,58%	6.644	83
31 CETIS	6.418.290	0	265.000	0,22%	0,51%	194	25
32 TEKSTINA	6.045.915	0	2.737.560	0,20%	0,48%	15.116	24
33 TOSAMA	5.822.765	0	1.123.500	0,20%	0,46%	541	23
34 HIDROTEHNIK	5.115.608	0	359.508	0,17%	0,40%	2.312	17
35 HOTELI PALACE	4.794.422	0	675.900	0,16%	0,38%	3.177	31
36 ALPETOUR POTOVALNA AGENCIJA	4.337.853	0	3.868.803	0,15%	0,34%	1.668	18
37 VELANA	3.876.494	0	387.108	0,13%	0,31%	6.449	17
38 UNIT-AS LJUBLJANA	3.850.600	0	0	0,13%	0,30%	783	8
39 VIZIJA HOLDING	3.754.100	0	0	0,13%	0,30%	5.363	47
40 CERTIUS INVEST	3.518.163	0	941.993	0,12%	0,28%	8.196	38
41 MERCATA	3.333.415	0	704.006	0,11%	0,26%	8.080	53
42 SIJAJ HRASTNIK	3.198.435	0	3.154.335	0,11%	0,25%	1.136	2
43 VIZIJA HOLDING ENA	3.023.400	0	0	0,10%	0,24%	5.039	47
44 POM-NALOŽBE	2.572.550	0	688.500	0,09%	0,20%	9.535	90
45 ZDRAVILIŠČE ROGAŠKA	2.449.260	0	2.254.200	0,08%	0,19%	16.301	9
46 M1	2.370.420	0	25.350	0,08%	0,19%	6.078	52
47 KLASJE CELJE	2.154.916	0	2.108.842	0,07%	0,17%	5.458	4
48 FINIRA	2.115.063	0	113.759	0,07%	0,17%	5.407	58
49 KD GROUP	1.985.009	0	1.505.009	0,07%	0,16%	17	4
50 KRONA HOLDING	1.966.950	0	298.800	0,07%	0,16%	4.371	19
51 PLAMA - PUR	1.950.910	0	350.100	0,07%	0,15%	776	7
52 IMP ČRPALKE LJUBLJANA	1.908.929	0	242.929	0,06%	0,15%	953	13
53 JATA EMONA	1.711.125	0	54.120	0,06%	0,14%	1.961	9
54 LIV POSTOJNA	1.585.000	0	0	0,05%	0,13%	93	8
55 MIP	1.235.324	0	288.000	0,04%	0,10%	647	21
56 TRDNJAVA HOLDING	1.142.624	0	280.438	0,04%	0,09%	4.131	15
57 FOND INVEST	1.042.160	0	436.006	0,03%	0,08%	945	48
58 SATURNUS EMBALAŽA	1.042.000	0	662.000	0,03%	0,08%	31	4
59 JADRAN	1.037.253	0	13.833	0,03%	0,08%	225	6
60 LIP BLED	1.008.408	0	109.300	0,03%	0,08%	834	14
61 MEDALJON	998.881	0	0	0,03%	0,08%	461	6
62 GRAND HOTEL UNION	845.244	0	0	0,03%	0,07%	311	6
63 TRDNJAVA I HOLDING	796.947	0	482.672	0,03%	0,06%	2.649	8
64 MITOL SEŽANA	748.050	0	0	0,03%	0,06%	173	3
65 NAMA	721.665	0	366.465	0,02%	0,06%	325	4
66 LESNINA EMMI	652.950	0	0	0,02%	0,05%	1.105	4
67 GOZDNO GOSPODARSTVO BLED	634.222	0	356.618	0,02%	0,05%	352	6
68 DZS	621.821	0	112.221	0,02%	0,05%	119	4
69 DANA	602.000	0	382.000	0,02%	0,05%	301	8
70 JAVOR PIVKA	599.986	0	280.944	0,02%	0,05%	1.131	5

**1. Delnice (2)**

Izdaja	Promet brez svežnjev (v SIT)	Promet s svežnji (v SIT)	Promet z aplikacijami (v SIT)	Delež v skupnem borznem prometu z delnicami (brez svežnjev)	Delež v prometu z delnicami (brez svežnjev)	Količina (brez svežnjev)	Št. poslov (brez svežnjev)
71 IMP KLIMAT	523.600	0	0	0,02%	0,04%	238	1
72 TOVARNA SLADKORJA ORMOŽ	498.000	0	396.500	0,02%	0,04%	80	3
73 INTERTRADE ITS	496.500	0	0	0,02%	0,04%	331	5
74 ŽELEZARNA RAVNE - MONTER DRAVOGRAD	435.100	0	0	0,01%	0,03%	303	3
75 GEA	404.110	0	199.260	0,01%	0,03%	516	3
76 CAPITA	394.900	0	0	0,01%	0,03%	718	2
77 AGROKOMBINAT MARIBOR	316.250	0	119.150	0,01%	0,02%	349	5
78 COLOR	248.695	0	187.200	0,01%	0,02%	140	7
79 AVTOPREVOZNIŠTVO IN SERVISI	182.490	0	15.960	0,01%	0,01%	1.738	8
80 TERME DOBRNA	176.579	0	0	0,01%	0,01%	119	5
81 MEDVEŠEK PUŠNIK	131.985	30.210.360	65.985	0,00%	0,01%	6	2
82 GEA COLLEGE	121.400	0	121.400	0,00%	0,01%	100	1
83 ŽITO INTES	103.400	0	0	0,00%	0,01%	416	4
84 MK TISKARNA	97.500	0	0	0,00%	0,01%	39	1
85 CREINA	95.190	0	95.190	0,00%	0,01%	19	1
86 MARINA PORTOROŽ	89.700	0	0	0,00%	0,01%	9	4
87 INLES	10.803	0	0	0,00%	0,00%	27	1
88 GORIŠKE OPEKARNE	0	0	0	0,00%	0,00%	0	0
89 LIZ INŽENIRING	0	0	0	0,00%	0,00%	0	0
90 GRADIS, GP LJUBLJANA	0	0	0	0,00%	0,00%	0	0
91 METALKA TRGOVINA	0	0	0	0,00%	0,00%	0	0
92 SWATY	0	0	0	0,00%	0,00%	0	0
93 GORENJSKI TISK	0	0	0	0,00%	0,00%	0	0
94 NIKO	0	0	0	0,00%	0,00%	0	0
95 KOŠAKI TMI	0	0	0	0,00%	0,00%	0	0
96 INTERTRADE ITA	0	0	0	0,00%	0,00%	0	0
97 KEMA PUCONCI	0	0	0	0,00%	0,00%	0	0
98 MELAMIN	0	0	0	0,00%	0,00%	0	0
99 INTARA	0	0	0	0,00%	0,00%	0	0
100 ELMO	0	0	0	0,00%	0,00%	0	0
101 EGOLES	0	0	0	0,00%	0,00%	0	0
102 RTC KRVAVEC	0	0	0	0,00%	0,00%	0	0
103 JELEN GOSTINSKO PODJETJE	0	0	0	0,00%	0,00%	0	0
<b>Prednostne delnice</b>	<b>26.835.782</b>	<b>0</b>	<b>3.011.297</b>	<b>0,90%</b>	<b>2,12%</b>	<b>4.451</b>	<b>420</b>
1 KD HOLDING	26.835.782	0	3.011.297	0,90%	2,12%	4.451	420
2 PRVA POKOJNINSKA DRUŽBA	0	0	0	0,00%	0,00%	0	0
3 ZDRAVILIŠČE ROGAŠKA	0	0	0	0,00%	0,00%	0	0

## 2. Obveznice

Izdaja	Promet brez svežnjev (v SIT)	Promet s svežnji (v SIT)	Promet z aplikacijami (v SIT)	Delež v skupnem borznem prometu z obveznicami (brez svežnjev)	Delež v prometu z obveznicami (brez svežnjev)	Količina (brez svežnjev)	Št. poslov (brez svežnjev)
Obveznice	782.020.445	1.687.405.702	148.683.184	26,23%	100,00%	57.185	343
1 SLOVENSKA ODŠKODNINSKA DRUŽBA 2.IZDAJA	697.819.766	75.455.780	68.063.005	23,40%	89,23%	54.401	325
2 CIMOS 1. Izdaja	35.090.650	777.835.749	35.090.650	1,18%	4,49%	1.374	2
3 ABANKA VIPA 9. IZDAJA	12.469.457	0	12.469.457	0,42%	1,59%	500	1
4 NLB 15. IZDAJA	10.535.000	570.618.000	10.535.000	0,35%	1,35%	100	1
5 PROBANKA 6. IZDAJA	6.835.321	0	6.835.321	0,23%	0,87%	277	2
6 FACTOR BANKA FB10	6.029.400	0	6.029.400	0,20%	0,77%	6	1
7 PROBANKA 4. IZDAJA	4.102.970	0	4.102.970	0,14%	0,52%	271	2
8 POŠTNA BANKA SLOVENIJE 7. IZDAJA	3.580.500	0	0	0,12%	0,46%	35	1
9 POSLOVNI SISTEM MERCATOR	1.993.257	149.496.173	1.993.257	0,07%	0,25%	80	2
10 FMR	1.964.485	0	1.964.485	0,07%	0,25%	82	3
11 PROBANKA 7. IZDAJA	1.392.959	0	1.392.959	0,05%	0,18%	57	1
12 FACTOR BANKA FB06	206.680	0	206.680	0,01%	0,03%	2	2
13 ZAVAROVALNICA TRIGLAV 1. IZDAJA	0	0	0	0,00%	0,00%	0	0
14 ABANKA VIPA 8. IZDAJA	0	0	0	0,00%	0,00%	0	0
15 SIP STROJNA INDUSTRIJA 1.IZDAJA SERIJA B	0	0	0	0,00%	0,00%	0	0
16 BANKA ZASAVJE 3. IZDAJA	0	0	0	0,00%	0,00%	0	0
17 POŠTNA BANKA SLOVENIJE 3. IZDAJA	0	0	0	0,00%	0,00%	0	0
18 DARS	0	114.000.000	0	0,00%	0,00%	0	0
19 FACTOR BANKA FB08	0	0	0	0,00%	0,00%	0	0
20 NLB 7. IZDAJA	0	0	0	0,00%	0,00%	0	0
21 ABANKA VIPA 10. IZDAJA	0	0	0	0,00%	0,00%	0	0
22 KD INVESTMENTS 1.IZDAJA	0	0	0	0,00%	0,00%	0	0
23 POŠTNA BANKA SLOVENIJE 2. IZDAJA	0	0	0	0,00%	0,00%	0	0
24 PROBANKA 5. IZDAJA	0	0	0	0,00%	0,00%	0	0
25 NLB 8. IZDAJA	0	0	0	0,00%	0,00%	0	0
26 POTEZA NALOŽBE	0	0	0	0,00%	0,00%	0	0
27 STANOVANJSKI SKLAD RS 3. IZDAJA	0	0	0	0,00%	0,00%	0	0
28 FACTOR BANKA FB09	0	0	0	0,00%	0,00%	0	0
29 NLB 14. IZDAJA	0	0	0	0,00%	0,00%	0	0
30 DBS 4. IZDAJA	0	0	0	0,00%	0,00%	0	0
31 AUTOCOMMERCE 1. IZDAJA	0	0	0	0,00%	0,00%	0	0
32 POŠTNA BANKA SLOVENIJE 6. IZDAJA	0	0	0	0,00%	0,00%	0	0
33 POŠTNA BANKA SLOVENIJE 5. IZDAJA	0	0	0	0,00%	0,00%	0	0
<b>Skupaj prosti trg (delnice in obveznice)</b>	<b>2.048.013.882</b>	<b>1.782.893.728</b>	<b>539.744.678</b>	<b>68,69%</b>	<b>-</b>	<b>1.029.190</b>	<b>9.127</b>

### 3. Investicijske družbe

Izdaja	Promet brez svežnjev (v SIT)	Promet s svežnji (v SIT)	Promet z aplikacijami (v SIT)	Delež v skupnem borznem prometu z idi (brez svežnjev)	Delež v prometu z idi (brez svežnjev)	Količina (brez svežnjev)	Št. poslov (brez svežnjev)
Skupaj investicijske družbe	933.502.985	0	140.309.422	31,31%	100,00%	2.290.687	4.509
1 KD ID	223.934.386	0	29.822.101	7,51%	23,99%	98.655	1.277
2 NFD 1 DELNIŠKI INVESTICIJSKI SKLAD	191.453.374	0	14.163.200	6,42%	20,51%	583.345	580
3 MAKSIMA ID	125.942.426	0	18.759.522	4,22%	13,49%	50.982	470
4 KRONA SENIOR	92.171.543	0	8.466.661	3,09%	9,87%	594.719	249
5 MODRA LINIJA	78.041.270	0	36.726.307	2,62%	8,36%	318.807	286
6 ZLATA MONETA I. ID	73.580.239	0	14.315.593	2,47%	7,88%	569.199	339
7 INFOND ID	71.826.662	0	12.798.447	2,41%	7,69%	29.142	399
8 INFOND ID 1	30.908.298	0	2.579.026	1,04%	3,31%	26.694	380
9 ZVON ENA ID	25.168.045	0	1.863.487	0,84%	2,70%	8.999	351
10 VIPA INVEST	20.476.742	0	815.078	0,69%	2,19%	10.145	178
Zakladne menice	0	0	0	0,00%	-	0	0
Skupaj prosti trg	2.981.516.867	1.782.893.728	680.054.100	100,00%	-	3.319.877	13.636
Skupaj promet na borzi v avgustu 2005	6.730.987.842	28.409.343.779	1.077.738.310	-	-	3.669.121	17.906

Sestava prometa (brez svežniav) z vrednostnimi papirji po posameznih tržih v

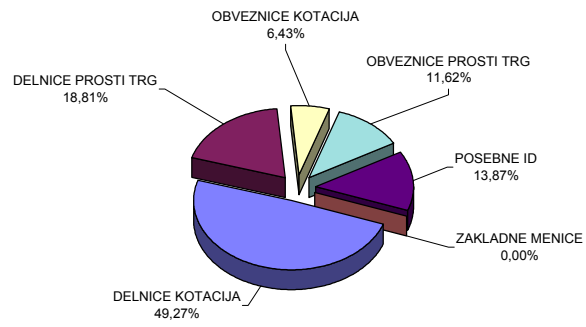

Sestava prometa (brez svežniav) z vrednostnimi papirji po finih finančnih instrumentov na

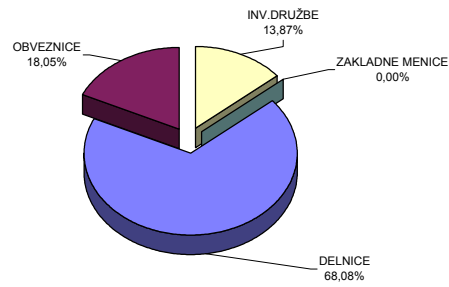

### C3) NAJPROMETNEJŠI VREDNOSTNI PAPIRJI AVGUST 2005

#### NAJPROMETNEJŠE DELNICE NA VSEH TRGIH BORZE

Izdaja	Promet v mio SIT (brez svežnjev)	Tržna kapitalizacija v mio SIT na 31.8.2005	Število poslov (brez svežnjev)
KRKA	1.154	295.117	1.072
PETROL	492	131.437	532
MERCATOR	381	121.923	368
GORENJE	298	68.319	326
PIVOVARNA LAŠKO	245	65.152	250
Ostali	2.012	846.413	10.029
<b>SKUPAJ</b>	<b>4.583</b>	<b>1.528.362</b>	<b>12.577</b>

Najprometnejše delnice na vseh trgih borze

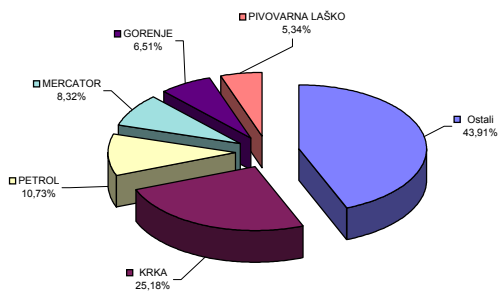

#### NAJPROMETNEJŠE OBVEZNICE NA VSEH TRGIH BORZE

Izdaja	Promet v mio SIT (brez svežnjev)	Tržna kapitalizacija v mio SIT na 31.8.2005	Število poslov (brez svežnjev)
SLOVENSKA ODŠKODNINSKA DRUŽBA 2. IZDAJA	698	139.971	325
REPUBLIKA SLOVENIJA 39. IZDAJA	99	16.566	360
REPUBLIKA SLOVENIJA 21. IZDAJA	83	5.931	13
REPUBLIKA SLOVENIJA 60. IZDAJA	55	81.385	2
NLB 13. IZDAJA	38	14.080	3
Ostali	243	1.049.605	117
<b>SKUPAJ</b>	<b>1.215</b>	<b>1.307.538</b>	<b>820</b>

Najprometnejše obveznice na vseh trgih borze

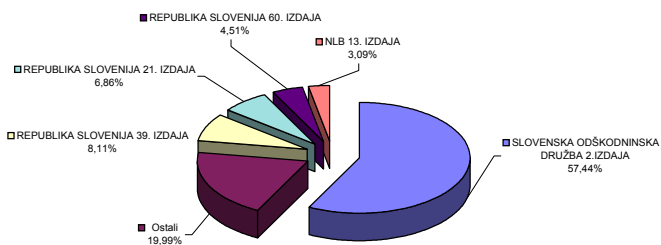

#### NAJPROMETNEJŠE DELNICE INVESTICIJSKIH SKLADOV

Izdaja	Promet v mio SIT (brez svežnjev)	Tržna kapitalizacija v mio SIT na 31.8.2005	Število poslov (brez svežnjev)
KD ID	224	20.806	1.277
NFD 1 DELNIŠKI INVESTICIJSKI SKLAD	191	51.347	580
MAKSIMA ID	126	18.629	470
KRONA SENIOR	92	11.236	249
MODRA LINIJA	78	8.377	286
Ostali	222	54.965	1.647
<b>SKUPAJ</b>	<b>934</b>	<b>165.361</b>	<b>4.509</b>

Najprometnejše inv. družbe na vseh trgih borze

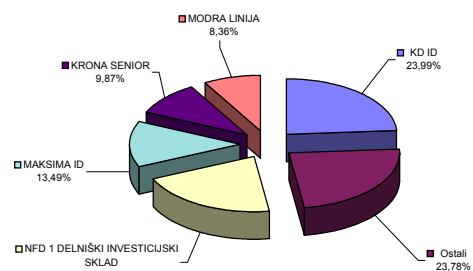

### C4) PROMET ČLANOV LJUBLJANSKE BORZE V V AVGUSTU 2005 (BREZ SVEŽNJEV)

Član	Borzni trg (v SIT)	Prosti trg (v SIT)	Skupaj (v SIT)	% od skupnega prometa
1 POTEZA	598.339.696	1.160.761.631	1.759.101.327	13,07%
2 ILIRIKA	687.869.641	447.339.255	1.135.208.896	8,43%
3 NOVA LJUBLJANSKA BANKA	639.555.863	382.985.349	1.022.541.212	7,60%
4 ABANKA VIPA	684.114.590	335.846.369	1.019.960.959	7,58%
5 GBD GORENJSKA BORZNO POSREDNIŠKA DRUŽBA	408.036.163	444.278.600	852.314.763	6,33%
6 ARGONOS BPH	233.342.637	376.995.346	610.337.983	4,53%
7 HYPO ALPE-ADRIA-BANK	443.582.976	152.561.526	596.144.502	4,43%
8 MARIBORSKA BPH	204.873.153	364.295.782	569.168.935	4,23%
9 RAIFFEISEN KREKOVA BANKA	445.489.917	73.989.901	519.479.818	3,86%
10 FACTOR BANKA	251.160.028	260.442.607	511.602.635	3,80%
11 PERSPEKTIVA BPD	236.580.501	250.900.949	487.481.450	3,62%
12 BANK AUSTRIA CREDITANSTALT	391.948.093	92.449.032	484.397.125	3,60%
13 CELJSKA BORZNO-POSREDNIŠKA HIŠA	263.509.982	203.976.503	467.486.485	3,47%
14 CERTIUS BPH	168.263.463	292.774.187	461.037.650	3,42%
15 PFCI	241.798.926	215.889.929	457.688.855	3,40%
16 DEŽELNA BANKA SLOVENIJE	284.078.263	129.731.343	413.809.606	3,07%
17 PROBANKA	209.116.793	150.293.396	359.410.189	2,67%
18 MEDVEŠEK PUŠNIK	212.280.150	99.346.587	311.626.737	2,31%
19 KD BPD	206.071.492	91.845.014	297.916.506	2,21%
20 BANKA KOPER	220.731.128	74.059.219	294.790.347	2,19%
21 PUBLIKUM	133.236.413	61.115.334	194.351.747	1,44%
22 SKB BANKA	96.294.499	55.842.101	152.136.600	1,13%
23 PM&A BPD	87.163.442	60.954.833	148.118.275	1,10%
24 VERITAS BH	50.252.241	57.788.003	108.040.244	0,80%
25 MOJA DELNICA BPH	59.545.451	42.423.188	101.968.639	0,76%
26 B P H	18.284.975	66.064.162	84.349.137	0,63%
27 GORENJSKA BANKA	23.421.474	18.083.581	41.505.055	0,31%
<b>Skupaj</b>	<b>7.498.941.950</b>	<b>5.963.033.727</b>	<b>13.461.975.677</b>	<b>100,00%</b>

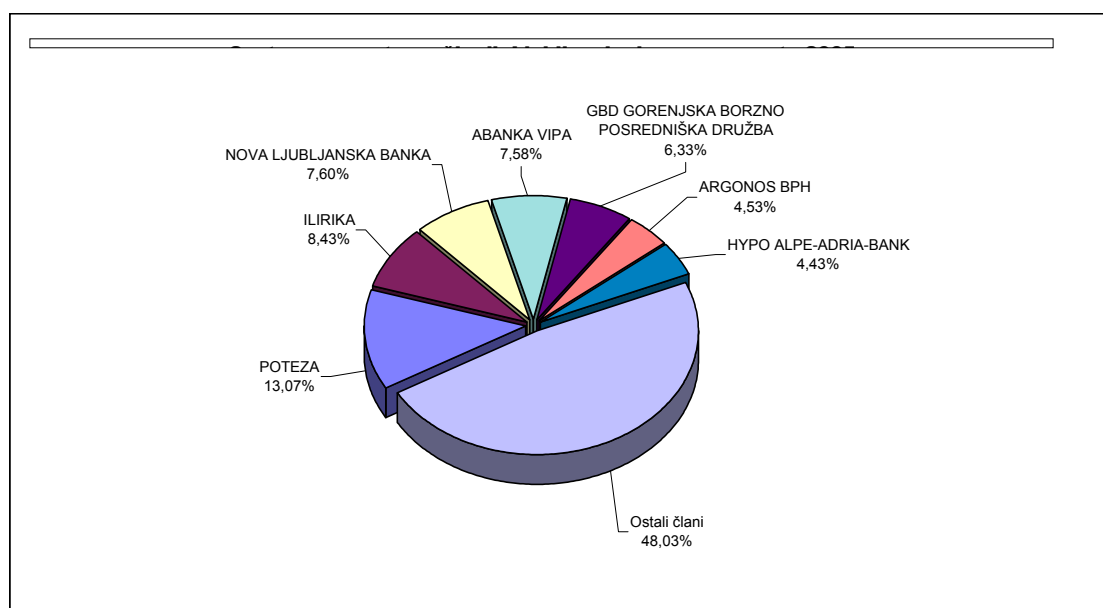



## C5) PROMET V LETIH 2004 IN 2005

### MESEČNI PROMET NA BORZNEM TRGU

Leto 2004	Število dni	Promet (v SIT) - brez svežnjev			Število poslov (brez svežnjev)	
Mesec	trgovanja	v mesecu	povprečno na dan	povprečno na posel	v mesecu	povprečno na dan
avgust	22	7.508.596.950	341.299.861	1.028.857	7.298	332
september	22	13.111.555.551	595.979.798	1.238.107	10.590	481
oktober	21	8.195.340.222	390.254.296	1.221.544	6.709	319
november	21	9.394.171.498	447.341.500	1.241.302	7.568	360
december	22	13.476.755.668	612.579.803	1.229.295	10.963	498
<b>SKUPAJ</b>	<b>255</b>	<b>119.830.127.464</b>			<b>105.704</b>	
<b>Povprečje 2004</b>	<b>21</b>	<b>9.985.843.955</b>	<b>469.922.068</b>	<b>1.133.639</b>	<b>8.809</b>	<b>415</b>
<b>Leto 2005</b>						
januar	21	10.476.127.149	498.863.198	1.303.812	8.035	383
februar	19	7.593.237.194	399.644.063	1.235.476	6.146	323
marec	22	7.992.835.379	363.310.699	1.264.489	6.321	287
april	20	5.453.070.288	272.653.514	1.110.831	4.909	245
maj	21	3.885.618.131	185.029.435	879.099	4.420	210
junij	20	5.236.177.647	261.808.882	1.113.843	4.701	235
julij	21	5.393.121.608	256.815.315	1.303.316	4.138	197
avgust	22	3.749.470.974	170.430.499	878.096	4.270	194
<b>SKUPAJ</b>	<b>166</b>	<b>49.779.658.370</b>			<b>42.940</b>	
<b>Povprečje 2005</b>	<b>21</b>	<b>6.222.457.296</b>	<b>299.877.460</b>	<b>1.159.284</b>	<b>5.368</b>	<b>259</b>

### MESEČNI PROMET NA PROSTEM TRGU

Leto 2004	Število dni	Promet (v SIT) - brez svežnjev			Število poslov (brez svežnjev)	
Mesec	trgovanja	v mesecu	povprečno na dan	povprečno na posel	v mesecu	povprečno na dan
avgust	22	5.556.110.117	252.550.460	326.044	17.041	775
september	22	8.089.958.107	367.725.369	407.596	19.848	902
oktober	21	5.105.678.397	243.127.543	339.609	15.034	716
november	21	8.605.074.963	409.765.474	270.719	31.786	1.514
december	22	7.909.007.356	359.500.334	377.843	20.932	951
<b>SKUPAJ</b>	<b>255</b>	<b>80.290.768.185</b>			<b>246.056</b>	
<b>Povprečje 2004</b>	<b>21</b>	<b>6.690.897.349</b>	<b>314.865.758</b>	<b>326.311</b>	<b>20.505</b>	<b>965</b>
<b>Leto 2005</b>						
januar	21	6.202.165.094	295.341.195	386.524	16.046	764
februar	19	4.545.855.265	239.255.540	240.267	18.920	996
marec	22	6.409.239.137	291.329.052	317.792	20.168	917
april	20	4.145.749.207	207.287.460	272.998	15.186	759
maj	21	4.130.698.621	196.699.934	246.109	16.784	799
junij	20	3.895.438.045	194.771.902	295.154	13.198	660
julij	21	3.449.499.754	164.261.893	331.491	10.406	496
avgust	22	2.981.516.864	135.523.494	218.650	13.636	620
<b>SKUPAJ</b>	<b>166</b>	<b>35.760.161.987</b>			<b>124.344</b>	
<b>Povprečje 2005</b>	<b>21</b>	<b>4.470.020.248</b>	<b>215.422.663</b>	<b>287.591</b>	<b>15.543</b>	<b>749</b>

## MESEČNI PROMET NA VSEH TRGIH

Leto 2004	Število dni trgovanja	Promet (v SIT) - brez svežnjev			Število poslov (brez svežnjev)	
		v mesecu	povprečno na dan	povprečno na posel	v mesecu	povprečno na dan
avgust	22	13.064.707.067	593.850.321	536.781	24.339	1.106
september	22	21.201.513.658	963.705.166	696.548	30.438	1.384
oktober	21	13.301.018.619	633.381.839	611.738	21.743	1.035
november	21	17.999.246.461	857.106.974	457.368	39.354	1.874
december	22	21.385.763.024	972.080.137	670.505	31.895	1.450
<b>SKUPAJ</b>	<b>255</b>	<b>200.120.895.649</b>			<b>351.760</b>	
<b>Povprečje 2004</b>	<b>21</b>	<b>16.676.741.304</b>	<b>784.787.826</b>	<b>568.913</b>	<b>29.313</b>	<b>1.379</b>
<b>Leto 2005</b>						
januar	21	16.678.292.243	794.204.393	692.591	24.081	1.147
februar	19	12.139.092.459	638.899.603	484.285	25.066	1.319
marec	22	14.402.074.516	654.639.751	543.700	26.489	1.204
april	20	9.598.819.495	479.940.975	477.672	20.095	1.005
maj	21	8.016.316.752	381.729.369	378.057	21.204	1.010
junij	20	9.131.615.692	456.580.785	510.175	17.899	895
julij	21	8.842.621.362	421.077.208	607.991	14.544	693
avgust	22	6.730.987.838	305.953.993	375.907	17.906	814
<b>SKUPAJ</b>	<b>166</b>	<b>85.539.820.357</b>			<b>167.284</b>	
<b>Povprečje 2005</b>	<b>21</b>	<b>10.692.477.545</b>	<b>515.300.123</b>	<b>511.345</b>	<b>20.911</b>	<b>1.008</b>

## PROMET Z VP NA VSEH TRGIH V LETIH 1996 DO 2005

Leto	Število dni trgovanja	Skupen promet in število poslov				
		Promet (v SIT) - brez svežnjev			Število poslov (brez svežnjev)	
		V letu	povprečno na dan	povprečno na posel	V letu	povprečno na dan
2005	166	85.539.820.357	515.300.123	511.345	167.284	1.008
2004	255	200.120.895.649	784.787.826	568.913	351.760	1.379
2003	249	163.945.275.779	658.414.762	481.368	340.582	1.368
2002	247	262.021.510.619	1.060.815.832	580.657	451.250	1.827
2001	247	151.205.155.533	612.166.622	474.525	318.645	1.290
2000	249	114.061.732.862	458.079.248	288.556	395.284	1.587
1999	254	135.196.321.286	532.268.981	303.154	445.966	1.756
1998	252	108.453.171.187	430.369.727	457.514	237.049	941
1997	249	79.416.728.827	318.942.686	566.647	140.152	563
1996	240	86.864.908.427	361.937.118	661.813	131.253	547

Leto	Povprečen promet in število poslov				
	na mesec	Promet (v SIT) - brez svežnjev		Število poslov (brez svežnjev)	
		na dan	na posel	na mesec	na dan
2005	10.692.477.545	515.300.123	511.345	20.911	1.008
2004	16.676.741.304	784.787.826	568.913	29.313	1.379
2003	13.662.106.315	658.414.762	481.368	28.382	1.368
2002	21.835.125.885	1.060.815.832	580.657	37.604	1.827
2001	12.600.429.628	612.166.622	474.525	26.554	1.290
2000	9.505.144.405	458.079.248	288.556	32.940	1.587
1999	11.266.360.107	532.268.981	303.154	37.164	1.756
1998	9.037.764.266	430.369.727	457.514	19.754	941
1997	6.618.060.736	318.942.686	566.647	11.679	563
1996	7.238.742.369	361.937.118	661.813	10.938	547

### MESEČNI PROMET (BREZ SVEŽNJEV) PO SEGMENTIH V TEKOČEM LETU (V SIT)

	Borzni trg		Prosti trg				SKUPAJ	Verižni indeks rasti
	Delnice	Obveznice	Delnice	Obveznice	Investicijske družbe	Kratkoročni VP		
<b>Leto 2004</b>								
avgust	6.863.993.717	644.603.233	1.692.432.410	1.119.150.785	2.744.526.922	0	13.064.707.067	103
september	12.266.719.675	844.835.876	3.198.041.073	1.645.981.451	3.245.935.584	0	21.201.513.659	162
oktober	7.438.428.137	756.912.085	1.913.548.126	881.055.156	2.311.075.116	0	13.301.018.620	63
november	8.318.029.039	1.076.142.458	3.263.802.501	1.284.667.880	4.056.604.582	0	17.999.246.460	135
december	11.658.171.511	1.818.584.157	3.243.110.522	1.735.984.292	2.929.912.542	0	21.385.763.024	119
<b>Skupaj 2004</b>	<b>106.074.169.180</b>	<b>13.755.958.285</b>	<b>29.883.616.471</b>	<b>14.107.073.022</b>	<b>36.300.078.691</b>	<b>0</b>	<b>200.120.895.649</b>	
<b>Leto 2005</b>								
januar	9.821.149.025	654.978.123	2.411.623.773	917.577.327	2.872.963.995	0	16.678.292.243	78
februar	6.996.703.902	596.533.292	1.913.937.981	717.291.796	1.914.625.487	0	12.139.092.458	73
marec	7.243.251.790	749.583.590	2.118.109.883	2.030.835.109	2.260.294.144	0	14.402.074.516	119
april	4.713.076.306	739.993.982	1.446.988.930	1.242.339.054	1.456.421.222	0	9.598.819.494	67
maj	3.125.319.635	760.298.496	1.408.085.670	1.017.114.811	1.705.498.140	0	8.016.316.752	84
junij	4.083.415.595	1.152.762.052	1.449.428.128	1.024.117.993	1.421.891.924	0	9.131.615.692	114
julij	4.640.046.854	753.074.754	1.613.873.549	833.740.931	1.001.885.275	0	8.842.621.363	97
avgust	3.316.597.466	432.873.509	1.265.993.437	782.020.445	933.502.985	0	6.730.987.842	76
<b>Skupaj 2005</b>	<b>43.939.560.573</b>	<b>5.840.097.798</b>	<b>13.628.041.351</b>	<b>8.565.037.466</b>	<b>13.567.083.172</b>	<b>0</b>	<b>85.539.820.360</b>	

### MESEČNI PROMET (BREZ SVEŽNJEV) Z VREDNOSTNIMI PAPIRJI NA VSEH TRGIH (V SIT)

	Delnice	Obveznice	Investicijske družbe	Kratkoročni VP	SKUPAJ	Verižni indeks rasti
<b>Leto 2004</b>						
avgust	8.556.426.127	1.763.754.018	2.744.526.922	0	13.064.707.067	103
september	15.464.760.748	2.490.817.327	3.245.935.584	0	21.201.513.659	162
oktober	9.351.976.263	1.637.967.241	2.311.075.116	0	13.301.018.620	63
november	11.581.831.540	2.360.810.338	4.056.604.582	0	17.999.246.460	135
december	14.901.282.033	3.554.568.449	2.929.912.542	0	21.385.763.024	119
<b>Skupaj 2004</b>	<b>135.957.785.651</b>	<b>27.863.031.307</b>	<b>36.300.078.691</b>	<b>0</b>	<b>200.120.895.649</b>	
<b>Leto 2005</b>						
januar	12.232.772.798	1.572.555.450	2.872.963.995	0	16.678.292.243	78
februar	8.910.641.883	1.313.825.088	1.914.625.487	0	12.139.092.458	73
marec	9.361.361.673	2.780.418.699	2.260.294.144	0	14.402.074.516	119
april	6.160.065.236	1.982.333.036	1.456.421.222	0	9.598.819.494	67
maj	4.533.405.305	1.777.413.307	1.705.498.140	0	8.016.316.752	84
junij	5.532.843.723	2.176.880.045	1.421.891.924	0	9.131.615.692	114
julij	6.253.920.403	1.586.815.685	1.001.885.275	0	8.842.621.363	97
avgust	4.582.590.903	1.214.893.954	933.502.985	1	6.730.987.843	76
<b>Skupaj 2005</b>	<b>57.567.601.924</b>	<b>14.405.135.264</b>	<b>13.567.083.172</b>	<b>0</b>	<b>85.539.820.360</b>	

### Mesečni borzni promet po tipih vrednostnih papirjev od 1.9.2004 do 31.8.2005 (v mio SIT)

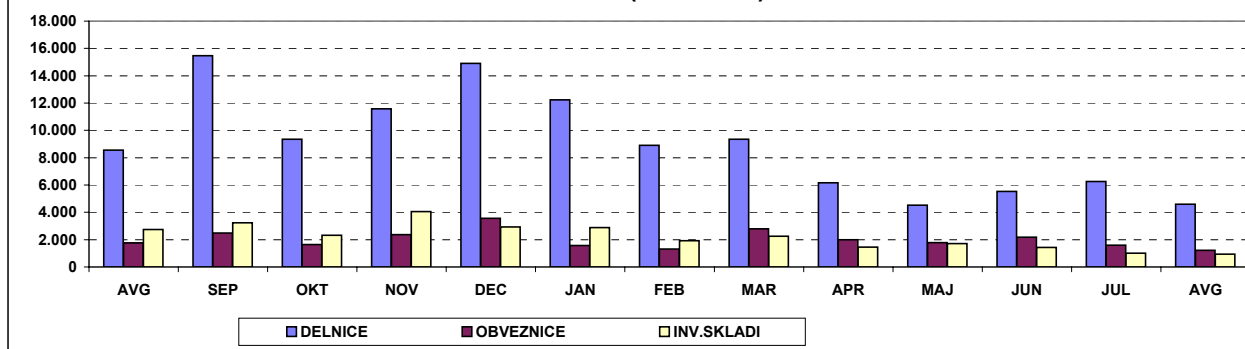

## D) TRŽNA KAPITALIZACIJA

### TRŽNA KAPITALIZACIJA - BORZNA KOTACIJA v SIT

	31.8.2004	31.12.2004	31.7.2005	31.8.2005	Indeks 31.8.2005 / 31.7.2005	Indeks 31.8.2005 / 31.12.2004	Indeks 31.8.2005 / 31.8.2004	DELEŽ
<b>DELNICE</b>	<b>1.182.647.856.568</b>	<b>1.232.947.810.739</b>	<b>1.089.342.807.835</b>	<b>1.091.695.630.976</b>	<b>100</b>	<b>89</b>	<b>92</b>	<b>50,78%</b>
Banke	2.393.332.000	2.560.000.000	2.455.727.000	2.455.727.000	100	96	103	0,22%
Podjetja	1.180.254.524.568	1.230.387.810.739	1.086.887.080.835	1.089.239.903.976	100	89	92	99,78%
<b>OBVEZNICE</b>	<b>806.956.027.257</b>	<b>891.837.016.901</b>	<b>1.057.648.609.985</b>	<b>1.058.130.830.086</b>	<b>100</b>	<b>119</b>	<b>131</b>	<b>49,22%</b>
Država	688.116.653.902	757.866.753.249	913.407.979.591	913.716.400.814	100	121	133	86,35%
Banke	101.168.776.319	116.709.266.668	131.111.554.490	131.289.319.412	100	112	130	12,41%
Podjetja	17.670.597.036	17.260.996.984	13.129.075.903	13.125.109.860	100	76	74	1,24%
<b>SKUPAJ</b>	<b>1.989.603.883.825</b>	<b>2.124.784.827.640</b>	<b>2.146.991.417.820</b>	<b>2.149.826.461.063</b>	<b>100</b>	<b>101</b>	<b>108</b>	<b>100,00%</b>

### TRŽNA KAPITALIZACIJA - PROSTI TRG v SIT

	31.8.2004	31.12.2004	31.7.2005	31.8.2005	Indeks 31.8.2005 / 31.7.2005	Indeks 31.8.2005 / 31.12.2004	Indeks 31.8.2005 / 31.8.2004	DELEŽ
<b>DELNICE</b>	<b>434.034.278.218</b>	<b>472.880.948.071</b>	<b>439.763.779.845</b>	<b>436.666.761.065</b>	<b>99</b>	<b>92</b>	<b>101</b>	<b>51,29%</b>
Podjetja	434.034.278.218	472.880.948.071	439.763.779.845	436.666.761.065	99	92	101	100,00%
<b>OBVEZNICE</b>	<b>180.791.166.046</b>	<b>214.735.283.245</b>	<b>248.932.559.595</b>	<b>249.407.355.053</b>	<b>100</b>	<b>116</b>	<b>138</b>	<b>29,29%</b>
Država	137.051.400.597	137.373.342.977	141.370.817.202	141.632.537.580	100	103	103	56,79%
Banke	32.662.625.017	50.774.141.280	64.313.615.706	64.458.545.900	100	127	197	25,84%
Podjetja	3.882.912.432	19.395.514.987	35.435.598.982	35.503.447.116	100	183	914	14,24%
Zavarovalnice	7.194.228.000	7.192.284.000	7.812.527.706	7.812.824.457	100	109	-	3,13%
<b>POSEBNE INV. DRUŽBE - ID</b>	<b>221.918.161.129</b>	<b>237.376.322.682</b>	<b>167.834.472.713</b>	<b>165.360.684.281</b>	<b>99</b>	<b>70</b>	<b>75</b>	<b>19,42%</b>
<b>POOBL. INV. DRUŽBE - PID</b>	<b>3.740.636.257</b>	<b>-</b>	<b>-</b>	<b>-</b>	<b>-</b>	<b>-</b>	<b>-</b>	<b>-</b>
<b>SKUPAJ *</b>	<b>840.484.241.650</b>	<b>924.992.553.998</b>	<b>856.530.812.153</b>	<b>851.434.800.398</b>	<b>99</b>	<b>92</b>	<b>101</b>	<b>100,00%</b>
<b>SKUPAJ DELNICE</b>	<b>1.616.682.134.785</b>	<b>1.705.828.758.811</b>	<b>1.529.106.587.681</b>	<b>1.528.362.392.041</b>	<b>100</b>	<b>90</b>	<b>95</b>	<b>50,92%</b>
<b>SKUPAJ OBVEZNICE</b>	<b>987.747.193.303</b>	<b>1.106.572.300.145</b>	<b>1.306.581.169.579</b>	<b>1.307.538.185.139</b>	<b>100</b>	<b>118</b>	<b>132</b>	<b>43,57%</b>
<b>INVESTICIJSKI SKLADI</b>	<b>225.658.797.387</b>	<b>237.376.322.682</b>	<b>167.834.472.713</b>	<b>165.360.684.281</b>	<b>99</b>	<b>70</b>	<b>73</b>	<b>5,51%</b>
<b>SKUPNA TRŽNA KAP. NA LJUBLJANSKI BORZI *</b>	<b>2.830.088.125.475</b>	<b>3.049.777.381.638</b>	<b>3.003.522.229.973</b>	<b>3.001.261.261.461</b>	<b>100</b>	<b>98</b>	<b>106</b>	<b>100,00%</b>

\* v tržni kapitalizaciji so vključeni investicijski skladi

Tržna kapitalizacija vseh delnic (brez delnic inv. skladov) na borzi je 31.8.2005 predstavljala 24,7% bruto domačega proizvoda (BDP) v letu 2004 - 6.191 mlrd SIT (po tekočih cenah); VIR: Statistični urad RS.

1USD= 199,1261 SIT na 31.8.2004	1USD=176,2427 SIT na 31.12.2004	1USD=198,6312 SIT na 31.7.2005	1USD=196,6218 SIT na 31.8.2005
1EUR=239,8076 SIT na 31.8.2004	1EUR=239,7430 SIT na 31.12.2004	1EUR=239,5691 SIT na 31.7.2005	1EUR=239,5837 SIT na 31.8.2005

Sestava tržne kapitalizacije po posameznih trgih dne 31.8.2005

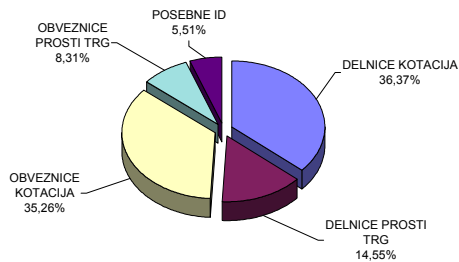

Sestava tržne kapitalizacije po vrstah finančnih instrumentov dne 31.8.2005

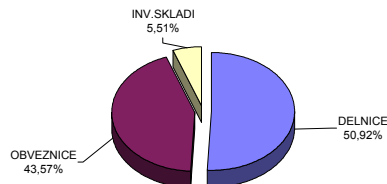

## D1) TRŽNA KAPITALIZACIJA DELNIC - BORZNA KOTACIJA

Izdaja	Št. delnic, ki kotirajo	Št. delnic celotnega razreda	Delež delnic na organiz. trgu	Tečaj na 31.8.2005	Tržna kapitalizacija na 31.8.2005 (v SIT)	Tržna kapitalizacija na 31.8.2005 (v EUR)	Tržna kapitalizacija na 31.8.2005 (v USD)
<b>Redne delnice</b>	-	-	-	-	<b>1.089.239.903.976</b>	<b>4.546.385.685</b>	<b>5.539.771.805</b>
1 KRKA	3.542.612	3.542.612	100,00%	83.305 SIT	295.117.398.938	1.231.792.476	1.500.939.361
2 PETROL	2.086.301	2.086.301	100,00%	63.000 SIT	131.436.983.863	548.605.702	668.476.150
3 MERCATOR	3.208.504	3.208.504	100,00%	38.000 SIT	121.923.248.255	508.896.257	620.090.185
4 SAVA	2.006.987	2.006.987	100,00%	43.471 SIT	87.245.772.017	364.155.708	443.723.799
5 GORENJE	12.200.000	12.200.000	100,00%	5.600 SIT	68.319.024.000	285.157.229	347.464.137
6 PIVOVARNA LAŠKO	8.576.801	8.576.801	100,00%	7.596 SIT	65.152.468.044	271.940.320	331.359.331
7 LUKA KOPER	7.140.000	7.140.000	100,00%	7.195 SIT	51.374.013.600	214.430.337	261.283.406
8 INTEREUROPA	7.902.413	7.902.413	100,00%	5.511 SIT	43.546.879.030	181.760.608	221.475.335
9 ISTRABENZ	5.180.000	5.180.000	100,00%	8.301 SIT	42.997.729.600	179.468.510	218.682.413
10 MERKUR	1.214.585	1.214.585	100,00%	35.306 SIT	42.882.174.448	178.986.193	218.094.710
11 AERODROM	1.936.229	1.936.229	100,00%	11.400 SIT	22.073.591.469	92.133.110	112.264.212
12 TERME ČATEŽ	597.916	597.916	100,00%	35.502 SIT	21.227.213.832	88.600.409	107.959.615
13 DELO	667.464	667.464	100,00%	30.700 SIT	20.491.144.800	85.528.126	104.216.037
14 PIVOVARNA UNION	451.114	451.114	100,00%	37.946 SIT	17.117.935.755	71.448.666	87.060.213
15 SALUS	134.980	134.980	100,00%	125.510 SIT	16.941.339.800	70.711.571	86.162.062
16 ETOL	254.619	254.619	100,00%	52.980 SIT	13.489.714.620	56.304.810	68.607.421
17 ŽITO	353.715	353.715	100,00%	31.927 SIT	11.293.154.308	47.136.572	57.435.922
18 COMET	1.700.688	1.700.688	100,00%	2.150 SIT	3.656.479.200	15.261.803	18.596.510
19 MLINOTEST	2.389.177	2.389.177	100,00%	1.500 SIT	3.583.765.500	14.958.303	18.226.695
20 KOMPAS MTS	2.973.005	2.973.005	100,00%	1.200 SIT	3.567.606.000	14.890.854	18.144.509
21 DELO PRODAJA	593.549	593.549	100,00%	4.800 SIT	2.849.035.200	11.891.607	14.489.925
22 EMONA OBALA KOPER	1.741.456	1.741.456	100,00%	842 SIT	1.466.062.148	6.119.207	7.456.254
23 GEODETSKI ZAVOD SLOVENIJE	379.820	379.820	100,00%	2.200 SIT	835.604.000	3.487.733	4.249.803
24 NIKA	186.695	186.695	100,00%	3.490 SIT	651.565.550	2.719.574	3.313.801
<b>Prednostne delnice</b>	-	-	-	-	<b>2.455.727.000</b>	<b>10.249.975</b>	<b>12.489.597</b>
1 PROBANKA	396.085	400.000	99,02%	6.200 SIT	2.455.727.000	10.249.975	12.489.597
<b>SKUPAJ DELNICE</b>	-	-	-	-	<b>1.091.695.630.976</b>	<b>4.556.635.660</b>	<b>5.552.261.402</b>

DEVIZNI TEČAJI		
1 USD=	196,6218	SIT na 31.8.2005
1 EUR=	239,5837	SIT na 31.8.2005

**TRŽNA KAPITALIZACIJA DELNIC - PROSTI TRG**

Izdaja	Število trgovanih delnic	Št. izdanih delnic razreda	Borzi javljen delež delnic na organiz. trgu	Tečaj na 31.8.2005	Tržna kapitalizacija na 31.8.2005 (v SIT)	Tržna kapitalizacija na 31.8.2005 (v EUR)	Tržna kapitalizacija na 31.8.2005 (v USD)
<b>Redne delnice</b>	-	-	-	-	<b>433.409.657.941</b>	<b>1.615.381.125</b>	<b>1.968.342.203</b>
1 HELIOS, DOMŽALE	219.861	219.861	100,00%	211.000 SIT	46.390.671.000	193.630.330	235.938.594
2 NFD HOLDING	31.859.997	31.859.997	100,00%	755 SIT	24.039.323.536	100.337.893	122.261.741
3 ZVON ENA HOLDING	12.431.743	12.431.743	100,00%	1.917 SIT	23.830.905.426	99.467.975	121.201.746
4 KD GROUP	186.436	186.436	100,00%	115.000 SIT	21.440.140.000	89.489.143	109.042.538
5 LESNINA	76.495	76.495	100,00%	277.000 SIT	21.189.115.000	88.441.388	107.765.848
6 CINKARNA CELJE	812.477	814.626	99,74%	26.001 SIT	21.125.214.477	88.174.673	107.440.856
7 JUTEKS	641.432	641.432	100,00%	26.257 SIT	16.841.938.909	70.296.681	85.656.519
8 KD HOLDING	1.373.534	1.373.534	100,00%	12.233 SIT	16.802.455.157	70.131.879	85.455.708
9 INFOND HOLDING	16.833.414	16.833.414	100,00%	950 SIT	15.993.089.973	66.753.665	81.339.353
10 AKTIVA INVEST	815.773	815.773	100,00%	18.500 SIT	15.091.800.500	62.991.767	76.755.479
11 ISKRA AVTOELEKTRIKA	1.608.313	1.608.313	100,00%	9.000 SIT	14.474.817.000	60.416.535	73.617.559
12 AKTIVA NALOŽBE	13.591.508	13.591.508	100,00%	950 SIT	12.911.932.600	53.893.201	65.668.876
13 BELINKA	2.702.532	2.702.532	100,00%	4.300 SIT	11.620.887.600	48.504.500	59.102.742
14 DZS	1.429.368	1.686.384	84,76%	5.401 SIT	7.720.016.568	32.222.629	39.263.279
15 TRIGLAV, FINANČNA DRUŽBA	6.356.989	6.356.989	100,00%	1.150 SIT	7.310.537.350	30.513.501	37.180.706
16 CETIS	200.000	200.000	100,00%	35.000 SIT	7.000.000.000	29.217.347	35.601.342
17 VIPA HOLDING	7.347.565	7.347.565	100,00%	920 SIT	6.759.759.800	28.214.606	34.379.503
18 GRAND HOTEL UNION	1.814.613	1.814.613	100,00%	3.500 SIT	6.351.145.500	26.509.088	32.301.329
19 ARKADA HOLDING	6.640.325	6.640.325	100,00%	901 SIT	5.982.268.793	24.969.432	30.425.257
20 ZVON DVA HOLDING	14.120.934	14.120.934	100,00%	415 SIT	5.853.833.190	24.433.353	29.772.046
21 MAKSIMA HOLDING	6.399.850	6.399.850	100,00%	857 SIT	5.485.183.438	22.894.644	27.897.128
22 TRIGLAV NALOŽBE	13.182.366	13.182.366	100,00%	380 SIT	5.009.299.080	20.908.347	25.476.824
23 ETRA 33	45.423	45.423	100,00%	99.000 SIT	4.496.877.000	18.769.545	22.870.694
24 KS2 NALOŽBE	4.353.967	4.353.967	100,00%	999 SIT	4.349.090.557	18.152.698	22.119.066
25 MEDALJON	1.734.000	1.734.000	100,00%	2.300 SIT	3.988.200.000	16.646.375	20.283.610
26 GORENJSKI TISK	1.070.328	1.070.328	100,00%	3.500 SIT	3.746.148.000	15.636.072	19.052.557
27 ZLATA MONETA II	8.232.861	8.232.861	100,00%	431 SIT	3.548.445.420	14.810.880	18.047.060
28 HOTELI PALACE	2.346.102	2.346.102	100,00%	1.505 SIT	3.530.109.296	14.734.347	17.953.804
29 SWATY	288.940	288.940	100,00%	12.000 SIT	3.467.280.000	14.472.103	17.634.260
30 SLOVENJALES	273.377	273.604	99,92%	12.301 SIT	3.362.810.477	14.036.057	17.102.938
31 TOSAMA	295.670	295.670	100,00%	10.700 SIT	3.163.669.000	13.204.859	16.090.123
32 MAKSIMA INVEST	7.451.949	7.451.949	100,00%	423 SIT	3.152.025.388	13.156.260	16.030.905
33 MARINA PORTOROŽ	313.932	313.932	100,00%	9.900 SIT	3.107.926.800	12.972.196	15.806.624
34 MITOL, SEŽANA	687.627	687.627	100,00%	4.200 SIT	2.888.033.400	12.054.382	14.688.267
35 MIP	1.478.742	1.478.742	100,00%	1.910 SIT	2.824.101.472	11.787.536	14.363.115
36 SATURNUS EMBALAŽA	84.064	84.064	100,00%	33.100 SIT	2.782.518.400	11.613.972	14.151.627
37 JATA EMONA	3.197.534	3.197.534	100,00%	860 SIT	2.750.998.377	11.482.410	13.991.319
38 LIV POSTOJNA	161.600	161.600	100,00%	17.000 SIT	2.747.200.000	11.466.556	13.972.001
39 HRAM HOLDING	4.346.667	4.346.667	100,00%	630 SIT	2.738.400.210	11.429.827	13.927.246
40 TOVARNA SLADKORJA ORMOŽ	497.163	497.163	100,00%	5.342 SIT	2.655.899.434	11.085.476	13.507.655
41 POM-INVEST	2.241.983	2.241.983	100,00%	1.095 SIT	2.454.971.385	10.246.821	12.485.754
42 LIP BLEĐ	1.942.454	1.942.454	100,00%	1.250 SIT	2.428.067.500	10.134.527	12.348.923
43 INFOND HOLDING 1	3.777.004	3.777.004	100,00%	585 SIT	2.207.734.378	9.214.877	11.228.330
44 NAMA	953.795	953.795	100,00%	2.220 SIT	2.117.424.900	8.837.934	10.769.024
45 FRUCTAL	2.504.151	2.505.613	99,94%	820 SIT	2.053.403.820	8.570.716	10.443.419
46 PLAMA - PUR	686.798	686.798	100,00%	2.899 SIT	1.991.027.402	8.310.363	10.126.178
47 INTERTRADE ITS	1.260.000	1.260.000	100,00%	1.500 SIT	1.890.000.000	7.888.684	9.612.362
48 MELAMIN	349.913	349.913	100,00%	5.200 SIT	1.819.547.600	7.594.622	9.254.048
49 MODRA LINIJA HOLDING	1.882.991	1.882.991	100,00%	935 SIT	1.760.973.183	7.350.138	8.956.144
50 MEDVEŠEK PUŠNIK	80.000	80.000	100,00%	22.000 SIT	1.760.000.000	7.346.076	8.951.195
51 COLOR	950.391	950.391	100,00%	1.709 SIT	1.623.781.039	6.777.510	8.258.398
52 VIZIJA HOLDING	2.277.503	2.277.503	100,00%	700 SIT	1.594.252.100	6.654.259	8.108.216
53 CERTIUS INVEST	3.091.062	3.091.062	100,00%	470 SIT	1.452.799.140	6.063.848	7.388.800
54 VIZIJA HOLDING ENA	2.129.725	2.129.725	100,00%	600 SIT	1.277.835.000	5.333.564	6.498.949
55 AKTIVA AVANT	2.951.872	2.951.872	100,00%	414 SIT	1.221.337.040	5.097.747	6.211.605
56 MERCATA	2.891.874	2.891.874	100,00%	402 SIT	1.163.400.910	4.855.927	5.916.948
57 NIKO	35.875	35.875	100,00%	32.000 SIT	1.148.000.000	4.791.645	5.838.620
58 RTC KRVAVEC	1.155.734	1.155.734	100,00%	990 SIT	1.144.176.660	4.775.687	5.819.175
59 GOZDNO GOSPODARSTVO BLEĐ	611.900	611.900	100,00%	1.811 SIT	1.108.150.900	4.625.318	5.635.951
60 GEA	1.254.960	1.254.960	100,00%	850 SIT	1.066.716.000	4.452.373	5.425.217

	Izdaja	Število trgovanih delnic	Št. izdanih delnic razreda	Borzi javljen delež delnic na organiz. trgu	Tečaj na 31.8.2005	Tržna kapitalizacija na 31.8.2005 (v SIT)	Tržna kapitalizacija na 31.8.2005 (v EUR)	Tržna kapitalizacija na 31.8.2005 (v USD)
61	GORIŠKE OPEKARNE	523.634	523.634	100,00%	2.000 SIT	1.047.268.000	4.371.199	5.326.307
62	M1	2.681.638	2.681.638	100,00%	390 SIT	1.045.838.820	4.365.234	5.319.038
63	TERME DOBRNA	692.542	692.542	100,00%	1.499 SIT	1.038.120.458	4.333.018	5.279.783
64	ALPETOUR POTOVALNA AGENCIJA	374.340	385.831	97,02%	2.600 SIT	973.284.000	4.062.397	4.950.031
65	UNIT-AS LJUBLJANA	173.377	173.377	100,00%	5.000 SIT	866.885.000	3.618.297	4.408.896
66	HIDROTEHNIK	384.472	384.472	100,00%	2.250 SIT	865.062.000	3.610.688	4.399.624
67	VELANA	1.409.645	1.409.645	100,00%	601 SIT	847.337.610	3.536.708	4.309.479
68	FINIRA	2.179.206	2.179.206	100,00%	383 SIT	834.635.898	3.483.692	4.244.880
69	DANA	404.231	404.231	100,00%	2.000 SIT	808.462.000	3.374.445	4.111.762
70	IMP KLIMAT	353.900	353.900	100,00%	2.200 SIT	778.580.000	3.249.720	3.959.785
71	JADRAN	165.302	165.302	100,00%	4.610 SIT	762.042.220	3.180.693	3.875.675
72	IMP ČRPALKE LJUBLJANA	333.034	333.034	100,00%	2.101 SIT	699.704.434	2.920.501	3.558.631
73	INTERTRADE ITA	69.531	69.531	100,00%	9.702 SIT	674.589.762	2.815.675	3.430.900
74	JAVOR PIVKA	1.194.700	1.194.700	100,00%	550 SIT	657.085.000	2.742.611	3.341.873
75	KOŠAKI TMI	43.236	43.236	100,00%	15.000 SIT	648.540.000	2.706.945	3.298.414
76	TEKSTINA	1.503.057	1.503.057	100,00%	430 SIT	646.314.510	2.697.656	3.287.095
77	TRDNJAVA HOLDING	2.593.123	2.593.123	100,00%	248 SIT	643.327.885	2.685.191	3.271.905
78	FOND INVEST	595.241	595.241	100,00%	1.050 SIT	625.003.050	2.608.704	3.178.707
79	POM-NALOŽBE	2.296.500	2.296.500	100,00%	270 SIT	620.055.000	2.588.052	3.153.541
80	INTARA	101.000	101.000	100,00%	6.000 SIT	606.000.000	2.529.387	3.082.059
81	KRONA HOLDING	1.287.121	1.287.121	100,00%	450 SIT	579.204.450	2.417.545	2.945.779
82	ŽITO INTES	2.518.194	2.518.194	100,00%	230 SIT	579.184.620	2.417.463	2.945.679
83	ŽELEZARNA RAVNE - MONTER DRAVOGRAD	336.225	336.225	100,00%	1.500 SIT	504.337.500	2.105.058	2.565.013
84	GRADIS, GP LJUBLJANA	304.750	304.750	100,00%	1.530 SIT	466.267.500	1.946.157	2.371.393
85	ELMO	708.000	708.000	100,00%	650 SIT	460.200.000	1.920.832	2.340.534
86	AGROKOMBINAT MARIBOR	453.956	499.291	90,92%	950 SIT	431.258.200	1.800.031	2.193.339
87	LESNINA EMMI	689.490	689.490	100,00%	590 SIT	406.799.100	1.697.941	2.068.942
88	UNITAS, LJUBLJANA	173.377	173.377	100,00%	1.800 SIT	312.078.600	1.302.587	1.587.202
89	GEA COLLEGE	248.200	248.200	100,00%	1.214 SIT	301.314.800	1.257.660	1.532.459
90	INLES	693.595	712.410	97,36%	400 SIT	277.507.360	1.158.290	1.411.376
91	MK TISKARNA	103.954	103.954	100,00%	2.500 SIT	259.885.000	1.084.736	1.321.751
92	CREINA	48.594	48.594	100,00%	5.010 SIT	243.455.940	1.016.162	1.238.194
93	KLASJE CELJE	820.343	820.343	100,00%	276 SIT	226.414.668	945.034	1.151.524
94	TRDNJAVA I HOLDING	891.750	891.750	100,00%	230 SIT	205.102.500	856.079	1.043.132
95	LIZ INŽENIRING	123.846	123.846	100,00%	1.433 SIT	177.409.395	740.490	902.288
96	CAPITA	315.963	315.963	100,00%	550 SIT	173.779.650	725.340	883.827
97	ZDRAVILIŠČE ROGAŠKA	900.462	961.898	93,61%	152 SIT	136.681.127	570.494	695.147
98	SIJAJ HRASTNIK	26.880	26.880	100,00%	2.829 SIT	76.043.520	317.399	386.750
99	JELEN GOSTINSKO PODJETJE	67.798	67.798	100,00%	800 SIT	54.238.400	226.386	275.851
100	AVTOPREVOZNIŠTVO IN SERVISI	308.696	308.696	100,00%	105 SIT	32.413.080	135.289	164.850
101	EGOLES - V LIKVIDACIJI	51.399	51.399	100,00%	200 SIT	10.279.800	42.907	52.282
	<b>Prednostne delnice</b>		-	-		<b>3.257.103.123</b>	<b>13.594.844</b>	<b>16.565.320</b>
1	PRVA POKOJNINSKA DRUŽBA	170.000	170.000	100,00%		1.700.000.000	7.095.641	8.646.040
2	KD HOLDING	266.413	266.413	100,00%	5.813 SIT	1.548.706.723	6.464.157	7.876.577
3	ZDRAVILIŠČE ROGAŠKA	27.988	30.000	93,29%	300 SIT	8.396.400	35.046	42.703
	<b>SKUPAJ</b>					<b>436.666.761.065</b>	<b>1.628.975.970</b>	<b>1.984.907.523</b>

DEVIZNI TEČAJI	1 USD=	196,6218 SIT na 31.8.2005
	1 EUR=	239,5837 SIT na 31.8.2005

**D2) TRŽNA KAPITALIZACIJA OBVEZNIC - BORZNA KOTACIJA**

Izdaja	Št.izdanih obveznic po najmanjših apoenih	Tečaj na 31.8.2005	Ostane dolga na 31.8.2005	Valuta ostanka dolga	Tržna kapitalizacija na 31.8.2005 (v SIT)	Tržna kapitalizacija na 31.8.2005 (v EUR)	Tržna kapitalizacija na 31.8.2005 (v USD)
1 REPUBLIKA SLOVENIJA 59. IZDAJA	13.832.500	101,68	10.000,00	SIT	140.648.860.000	587.055.213	715.326.886
2 REPUBLIKA SLOVENIJA 57. IZDAJA	9.000.000	107,90	10.000,00	SIT	97.110.000.000	405.328.075	493.892.335
3 REPUBLIKA SLOVENIJA 60. IZDAJA	8.200.000	99,25	10.000,00	SIT	81.385.000.000	339.693.393	413.916.463
4 REPUBLIKA SLOVENIJA 58. IZDAJA	7.491.000	99,50	10.000,00	SIT	74.535.450.000	311.104.011	379.080.295
5 REPUBLIKA SLOVENIJA 56. IZDAJA	5.000.000	104,00	10.000,00	SIT	52.000.000.000	217.043.146	264.467.114
6 REPUBLIKA SLOVENIJA 51. IZDAJA	4.447.050	103,94	10.000,00	SIT	46.222.637.700	192.928.975	235.083.992
7 REPUBLIKA SLOVENIJA 33. IZDAJA	248.716	149,20	511,29	EUR	45.456.617.286	189.731.677	231.188.084
8 REPUBLIKA SLOVENIJA 52. IZDAJA	4.000.000	107,00	10.000,00	SIT	42.800.000.000	178.643.205	217.676.778
9 REPUBLIKA SLOVENIJA 55. IZDAJA	4.000.000	101,80	10.000,00	SIT	40.720.000.000	169.961.479	207.098.094
10 REPUBLIKA SLOVENIJA 54. IZDAJA	3.000.000	113,70	10.000,00	SIT	34.110.000.000	142.371.956	173.480.255
11 REPUBLIKA SLOVENIJA 38. IZDAJA	1.000.000	116,31	100,00	EUR	27.865.980.147	116.310.000	141.723.757
12 REPUBLIKA SLOVENIJA 53. IZDAJA	1.000.000	108,60	100,00	EUR	26.018.789.820	108.600.000	132.329.120
13 REPUBLIKA SLOVENIJA 10. IZDAJA	5.218.961	98,00	3.461,14	SIT	17.816.724.063	74.365.343	90.614.189
14 REPUBLIKA SLOVENIJA 27. IZDAJA	1.700.000	104,00	10.000,00	SIT	17.680.000.000	73.794.670	89.918.819
15 REPUBLIKA SLOVENIJA 39. IZDAJA	20.916.830	99,00	800,00	SIT	16.566.129.360	69.145.478	84.253.777
16 REPUBLIKA SLOVENIJA 43. IZDAJA	1.560.000	100,15	10.000,00	SIT	15.623.400.000	65.210.613	79.459.144
17 REPUBLIKA SLOVENIJA 50. IZDAJA	612.818	103,20	100,00	EUR	15.151.948.239	63.242.818	77.061.385
18 REPUBLIKA SLOVENIJA 48. IZDAJA	600.000	105,00	100,00	EUR	15.093.773.100	63.000.000	76.765.512
19 REPUBLIKA SLOVENIJA 29. IZDAJA	550.000	107,50	100,00	EUR	14.165.386.263	59.125.000	72.043.824
20 NLB 13. IZDAJA	117.335	120,00	100.000,00	SIT	14.080.200.000	58.769.440	71.610.574
21 REPUBLIKA SLOVENIJA 18. IZDAJA	500.000	108,50	100,00	EUR	12.997.415.725	54.250.000	66.103.638
22 REPUBLIKA SLOVENIJA 26. IZDAJA	500.000	106,20	100,00	EUR	12.721.894.470	53.100.000	64.702.360
23 REPUBLIKA SLOVENIJA 45. IZDAJA	1.211.249	100,00	10.000,00	SIT	12.112.490.000	50.556.403	61.602.986
24 NLB 10. IZDAJA	108.243	105,50	100.000,00	SIT	11.419.636.500	47.664.497	58.079.198
25 NLB 9. IZDAJA	108.474	103,00	100.000,00	SIT	11.172.822.000	46.634.316	56.823.923
26 REPUBLIKA SLOVENIJA 23. IZDAJA	400.000	110,25	100,00	EUR	10.565.641.170	44.100.000	53.735.858
27 NLB 17. IZDAJA	101.694		100.000,00	SIT	10.169.400.000	42.446.126	51.720.613
28 BTC 2. IZDAJA	400.000	105,00	100,00	EUR	10.062.515.400	42.000.000	51.177.008
29 REPUBLIKA SLOVENIJA 22. IZDAJA	800.000	103,20	10.000,00	SIT	8.256.000.000	34.459.773	41.989.240
30 REPUBLIKA SLOVENIJA 25. IZDAJA	800.000	102,99	10.000,00	SIT	8.239.200.000	34.389.652	41.903.797
31 NLB 12. IZDAJA	80.000	102,10	100.000,00	SIT	8.168.000.000	34.092.470	41.541.681
32 NLB 16. IZDAJA	77.557	101,00	100.000,00	SIT	7.833.257.000	32.695.284	39.839.209
33 REPUBLIKA SLOVENIJA 49. IZDAJA	78.392	106,50	380,00	EUR	7.600.850.958	31.725.242	38.657.214
34 NOVA KBM 7. IZDAJA	70.000	101,70	100.000,00	SIT	7.119.000.000	29.714.041	36.206.565
35 NOVA KBM 8. IZDAJA	70.000		100.000,00	SIT	7.000.000.000	29.217.347	35.601.342
36 NLB 11. IZDAJA	26.326	105,40	1.000,00	EUR	6.647.873.632	27.747.604	33.810.461
37 NOVA KBM 5. IZDAJA	60.000	105,00	100.000,00	SIT	6.300.000.000	26.295.612	32.041.208
38 REPUBLIKA SLOVENIJA 32. IZDAJA	238.655	108,60	100,00	EUR	6.209.514.284	25.917.933	31.581.006
39 REPUBLIKA SLOVENIJA 21. IZDAJA	711.977	98,00	8.500,00	SIT	5.930.768.410	24.754.474	30.163.331
40 NOVA KBM 6. IZDAJA	50.000	101,65	100.000,00	SIT	5.082.500.000	21.213.881	25.849.117
41 ABANKA VIPA 7. IZDAJA	173.000	103,90	100,00	EUR	4.306.445.132	17.974.700	21.902.179
42 ABANKA 6. IZDAJA	135.000	102,20	100,00	EUR	3.305.536.309	13.797.000	16.811.647
43 REPUBLIKA SLOVENIJA 44. IZDAJA	296.493	110,90	10.000,00	SIT	3.288.107.370	13.724.253	16.723.005
44 REPUBLIKA SLOVENIJA 31. IZDAJA	294.768	106,00	10.000,00	SIT	3.124.540.800	13.041.542	15.891.121
45 BANKA CELJE 8. IZDAJA	125.000	104,10	100,00	EUR	3.117.582.896	13.012.500	15.855.734
46 NLB 3. IZDAJA	12.000	103,00	1.000,00	EUR	2.961.254.532	12.360.000	15.060.662
47 NOVA KBM 3. IZDAJA SERIJA A	20.000	106,60	100.000,00	SIT	2.741.968.675	11.444.721	13.945.395
48 BANKA CELJE 7. IZDAJA	100.000	104,00	100,00	EUR	2.491.670.480	10.400.000	12.672.402
49 ABANKA 4. IZDAJA	100.000	102,01	100,00	EUR	2.443.993.324	10.201.000	12.429.920
50 BANKA CELJE 5. IZDAJA	100.000	101,80	100,00	EUR	2.438.962.066	10.180.000	12.404.332
51 ABANKA 5. IZDAJA	100.000	101,00	100,00	EUR	2.419.795.370	10.100.000	12.306.852
52 BANKA CELJE 6. IZDAJA SERIJA A	100.000	100,40	100,00	EUR	2.405.420.348	10.040.000	12.233.742
53 NOVA KBM 2. IZDAJA	18.000	103,00	500,00	EUR	2.220.940.899	9.270.000	11.295.497
54 NOVA KBM 3. IZDAJA SERIJA B	18.000	103,10	500,00	EUR	2.156.253.300	9.000.000	10.966.502
55 ABANKA 3. IZDAJA	70.000	100,00	100,00	EUR	1.677.085.900	7.000.000	8.529.501
56 BTC 1. IZDAJA	340.000	107,20	18,27	EUR	1.595.399.742	6.659.050	8.114.053
57 HOTELI BERNARDIN	20.000	103,10	296,99	EUR	1.467.194.718	6.123.934	7.462.014
58 STANOVANJSKI SKLAD RS 2. IZDAJA	20.000	106,02	59.695,88	SIT	1.273.154.158	5.314.027	6.475.142
59 BANKA CELJE 4. IZDAJA	100.000	102,10	24,59	EUR	601.508.181	2.510.639	3.059.214
60 STANOVANJSKI SKLAD RS 1. IZDAJA	70.965	104,30	24,03	EUR	426.127.492	1.778.616	2.167.244
61 BANKA VIPA 7. IZDAJA	10.000	104,55	137,50	EUR	344.416.543	1.437.562	1.751.670
62 BANKA VIPA 6. IZDAJA	10.000	102,00	112,50	EUR	274.922.296	1.147.500	1.398.229
63 BANKA VIPA 5. IZDAJA	10.000	102,50	75,00	EUR	184.179.969	768.750	936.722
64 BANKA VIPA 4. IZDAJA	8.000	103,11	63,92	EUR	126.323.691	527.263	642.470
65 BANKA VIPA 3. IZDAJA	10.000	102,35	31,96	EUR	78.370.368	327.111	398.584
<b>SKUPAJ</b>					<b>1.058.130.830.086</b>	<b>4.416.539.314</b>	<b>5.381.553.979</b>

DEVIZNI TEČAJ	1 USD=	196,6218	SIT na 31.8.2005
	1 EUR=	239,5837	SIT na 31.8.2005



## TRŽNA KAPITALIZACIJA OBVEZNIC - PROSTI TRG

Obveznice	Št. izdanih obveznic po najmanjših apoenih	Tečaj na 31.8.2005	Ostane dolga na 31.8.2005	Valuta ostanka dolga	Tržna kapitalizacija na 31.8.2005 (v SIT)	Tržna kapitalizacija na 31.8.2005 (v EUR)	Tržna kapitalizacija na 31.8.2005 (v USD)
1 SLOVENSKA ODŠKODNINSKA DRUŽBA 2.IZDAJA	10.948.747	106,87	49,93	EUR	139.971.321.675	584.227.231	711.880.990
2 DARS	134.300	113,95	100.000,00	SIT	15.303.485.000	63.875.318	77.832.087
3 NLB 15. IZDAJA	131.126	105,35	100.000,00	SIT	13.814.124.100	57.658.865	70.257.337
4 POSLOVNI SISTEM MERCATOR	365.400	104,00	100,00	EUR	9.104.563.934	38.001.600	46.304.957
5 ZAVAROVALNICA TRIGLAV 1. IZDAJA	30.000	108,70	1.000,00	EUR	7.812.824.457	32.610.000	39.735.291
6 NLB 7. IZDAJA	62.500	107,00	100.000,00	SIT	6.687.500.000	27.913.001	34.011.997
7 ABANKA VIPA 10. IZDAJA	21.000	102,00	1.000,00	EUR	5.131.882.854	21.420.000	26.100.274
8 CIMOS 1. Izdaja	200.000	106,60	100,00	EUR	5.107.924.484	21.320.000	25.978.424
9 POŠTNA BANKA SLOVENIJE 7. IZDAJA	40.000	102,30	100.000,00	SIT	4.092.000.000	17.079.626	20.811.528
10 NLB 14. IZDAJA	17.000	100,00	1.000,00	EUR	4.072.922.900	17.000.000	20.714.503
11 NLB 8. IZDAJA	14.276	103,50	1.000,00	EUR	3.540.007.293	14.775.660	18.004.144
12 PROBANKA 7. IZDAJA	120.000	102,00	100,00	EUR	2.932.504.488	12.240.000	14.914.442
13 ABANKA VIPA 9. IZDAJA	100.000	104,10	100,00	EUR	2.494.066.317	10.410.000	12.684.587
14 POŠTNA BANKA SLOVENIJE 5. IZDAJA	10.000	102,40	1.000,00	EUR	2.453.337.088	10.240.000	12.477.442
15 ABANKA VIPA 8. IZDAJA	100.000	101,10	100,00	EUR	2.422.191.207	10.110.000	12.319.037
16 POTEZA NALOŽBE	100.000		100,00	EUR	2.395.837.000	10.000.000	12.185.002
17 PROBANKA 5. IZDAJA	78.500	100,00	100,00	EUR	1.880.732.045	7.850.000	9.565.226
18 POŠTNA BANKA SLOVENIJE 3. IZDAJA	17.955	100,00	100.000,00	SIT	1.834.374.191	7.656.507	9.329.455
19 POŠTNA BANKA SLOVENIJE 2. IZDAJA	15.000	112,50	100.000,00	SIT	1.696.065.176	7.079.218	8.626.028
20 STANOVANJSKI SKLAD RS 3. IZDAJA	20.000	115,00	71.933,79	SIT	1.661.215.905	6.933.760	8.448.788
21 DBS 4. IZDAJA	67.530		100,00	EUR	1.617.908.726	6.753.000	8.228.532
22 PROBANKA 6. IZDAJA	65.000	103,00	100,00	EUR	1.604.012.872	6.695.000	8.157.859
23 FACTOR BANKA FB08	6.300		1.000,00	EUR	1.509.377.310	6.300.000	7.676.551
24 FACTOR BANKA FB09	5.927	104,60	1.000,00	EUR	1.485.333.169	6.199.642	7.554.265
25 BANKA ZASAVJE 3. IZDAJA	5.000	101,00	1.000,00	EUR	1.209.897.685	5.050.000	6.153.426
26 FMR	50.000	100,00	100,00	EUR	1.197.918.500	5.000.000	6.092.501
27 FACTOR BANKA FB10	1.184	100,49	1.000.000,00	SIT	1.189.801.600	4.966.121	6.051.219
28 FACTOR BANKA FB06	10.000	102,79	419,65	EUR	1.033.466.482	4.313.593	5.256.113
29 KD INVESTMENTS 1.IZDAJA	80.000	104,15	51,13	EUR	1.020.662.883	4.260.152	5.190.996
30 POŠTNA BANKA SLOVENIJE 6. IZDAJA	10.000		100.000,00	SIT	1.000.000.000	4.173.907	5.085.906
31 AUTOCOMMERCE 1. IZDAJA	22.300	106,20	174,93	EUR	992.546.686	4.142.797	5.047.999
32 PROBANKA 4. IZDAJA	50.000	100,01	63,19	EUR	757.040.397	3.159.816	3.850.236
33 SIP STROJNA INDUSTRIJA 1.IZDAJA SERIJA B	17.250		92,07	EUR	380.508.629	1.588.208	1.935.231
<b>SKUPAJ</b>					<b>249.407.355.053</b>	<b>1.041.003.019</b>	<b>1.268.462.373</b>

DEVIZNI TEČAJI		
1 USD=	196,6218	SIT na 31.8.2005
1 EUR=	239,5837	SIT na 31.8.2005

### D3) TRŽNA KAPITALIZACIJA INVESTICIJSKIH SKLADOV

	Posebna investicijska družba - ID	Število delnic na org. trgu	Tečaj na 31.8.2005	Tržna kapitalizacija na 31.8.2005 (v SIT)	Tržna kapitalizacija na 31.8.2005 (v EUR)	Tržna kapitalizacija na 31.8.2005 (v USD)
1	NFD 1 DELNIŠKI INVESTICIJSKI SKLAD	160.580.300	320 SIT	51.347.156.728	214.318.239	261.146.814
2	KD ID	9.181.542	2.266 SIT	20.806.108.695	86.842.756	105.817.914
3	INFOND ID	8.132.314	2.396 SIT	19.486.569.484	81.335.122	99.106.861
4	MAKSIMA ID	7.811.823	2.385 SIT	18.629.088.663	77.756.077	94.745.795
5	ZLATA MONETA I, ID	136.595.600	127 SIT	17.406.377.308	72.652.594	88.527.199
6	KRONA SENIOR	73.170.428	154 SIT	11.236.050.924	46.898.228	57.145.499
7	MODRA LINIJA	34.156.833	245 SIT	8.377.304.862	34.966.089	42.606.185
8	ZVON ENA ID	2.277.577	2.767 SIT	6.301.235.631	26.300.769	32.047.492
9	VIPA INVEST	3.079.247	2.011 SIT	6.192.581.264	25.847.256	31.494.886
10	INFOND ID 1	4.956.471	1.125 SIT	5.578.210.722	23.282.931	28.370.256
	<b>SKUPAJ</b>			<b>165.360.684.281</b>	<b>690.200.061</b>	<b>841.008.903</b>

DEVIZNI TEČAJI	1 USD=	196,6218 SIT na 31.8.2005
	1 EUR=	239,5837 SIT na 31.8.2005

## E) DRUGO

### E1) KAZALNIKI NA DAN 31.8.2005

Izdaja	Tečaj na 31.8.2005	Celotni čisti dobiček (izguba) v 000 SIT v letu 2004	Čisti dobiček / delnico v letu 2004	T / D <sup>(1)</sup>	Višina dividende za leto 2003 oz. 2004	Dividendna donosnost	Knjižna vrednost na dan 31.12.2004	Tečaj / knjižna vrednost delnic	Količnik letnega obrata tržne kapitalizacije <sup>(2)</sup>
Aerodrom <sup>(4)</sup>	11.400 SIT	2.040.101	537,36 SIT	21,22	240 SIT	2,11%	4.909,64 SIT	2,32	0,10
Comet	2.150 SIT	79.039	47,12 SIT	45,63	200 SIT	9,30%	3.441,87 SIT	0,62	0,02
Delo	30.700 SIT	729.216	1.092,52 SIT	28,10	600 SIT	1,95%	8.962,40 SIT	3,43	0,12
Delo Prodaja	4.800 SIT	641.763	1.106,29 SIT	4,34	310 SIT	6,46%	6.490,22 SIT	0,74	0,08
Emona obala	842 SIT	(2.342.043)	(1.494,31 SIT)	<sup>(3)</sup>	0	0,00%	2.920,42 SIT	0,29	0,08
Etol	52.980 SIT	958.886	4.200,86 SIT	12,61	1.350 SIT	2,55%	46.324,30 SIT	1,14	0,04
Geodetski zavod Slovenije	2.200 SIT	57.121	151,08 SIT	14,56	80 SIT	3,64%	3.590,57 SIT	0,61	0,03
Gorenje	5.600 SIT	4.885.474	409,82 SIT	13,66	100 SIT	1,79%	5.207,86 SIT	1,08	0,15
Intereuropa	5.511 SIT	2.824.667	357,44 SIT	15,42	240 SIT	4,36%	4.515,34 SIT	1,22	0,09
Istrabenz	8.301 SIT	9.042.702	1.745,71 SIT	4,75	130 SIT	1,57%	7.708,91 SIT	1,08	0,05
Kompas MTS	1.200 SIT	(564.361)	(189,83)	<sup>(3)</sup>	110 SIT	9,17%	3.679,00 SIT	0,33	0,90
Krka	83.305 SIT	14.630.663	4.328,66 SIT	19,24	1.400 SIT	1,68%	29.512,95 SIT	2,82	0,12
Luka Koper <sup>(4)</sup>	7.195 SIT	4.394.450	313,89 SIT	22,92	245 SIT	3,41%	4.328,37 SIT	1,66	0,11
Mercator	38.000 SIT	6.561.554	2.045,64 SIT	18,58	318 SIT	0,84%	27.532,62 SIT	1,38	0,16
Merkur	35.306 SIT	2.652.193	2.199,61 SIT	16,05	600 SIT	1,70%	31.593,19 SIT	1,12	0,13
Mlinotest	1.500 SIT	428.816	179,48 SIT	8,36	52 SIT	3,47%	2.444,86 SIT	0,61	0,01
Nika	3.490 SIT	90.717	485,91 SIT	7,18	0	0,00%	4.428,28 SIT	0,79	0,02
Petrol	63.000 SIT	6.946.310	3.372,86 SIT	18,68	900 SIT	1,43%	38.263,45 SIT	1,65	0,10
Pivovarna Laško	7.596 SIT	1.076.311	123,13 SIT	61,69	50 SIT	0,66%	4.972,15 SIT	1,53	0,13
Pivovarna Union	37.946 SIT	(1.045.807)	(2.318,27)	<sup>(3)</sup>	0	0,00%	45.216,33 SIT	0,84	0,64
Salus	125.510 SIT	1.740.301	13.182,50 SIT	9,52	4.500 SIT	3,59%	69.660,93 SIT	1,80	0,10
Sava	43.471 SIT	4.905.407	2.636,34 SIT	16,49	620 SIT	1,43%	33.988,11 SIT	1,28	0,13
Terme Čatež	35.502 SIT	679.596	1.386,42 SIT	25,61	1.050 SIT	2,96%	28.723,98 SIT	1,24	0,05
Žito	31.927 SIT	284.852	814,40 SIT	39,20	920 SIT	2,88%	39.594,75 SIT	0,81	0,09
<b>KAZALNIKI TRGA <sup>(5)</sup></b>				<b>17,49</b>		<b>1,81%</b>		<b>1,45</b>	

Izračuni so opravljeni na podlagi zadnjih revidiranih računovodskih izkazov. Izračuni so bili opravljeni na podlagi povprečnega števila izdanih delnic v zadnjih 2 letih.

(1) T/D = P/E = Tečaj / Čisti dobiček na delnico (izločene rezerve za lastne deleže in lastne delnice.)

(2) Promet zadnjih dvanajstih mesecev, povprečna kapitalizacija na osnovi vrednosti na zadnji dan v tekočem mesecu, pred 6 in 12 meseci.

(3) Izračun ni smiseln.

(4) Pri Aerodromu in Lukki Koper se P / E računa na vse izdane delnice (redne in prednostne).

(5) Kazalniki so izračunani na podlagi zadnjih revidiranih računovodskih izkazov.

Povprečni T/D = P/E = kapitalizacija rednih delnic borznega trga (31.8.2005) / vsota neto dobičkov družb borzne kotacije (za leto 2004), prilagojena glede na delež kotirajočih delnic.

Povprečna div. donosnost = vsota dividend, ki so jih izplačale družbe borzne kotacije v letu 2004 oz. 2005, prilagojene za delnice, ki ne kotirajo / tržna kapitalizacija rednih delnic borzne kotacije (31.8.2005).

Povprečni PB = tečaj / knjižna vrednost = kapitalizacija rednih delnic borznega trga (31.8.2005) / vsota kapitala družb borzne kotacije (31.12.2004), prilagojena glede na delež kotirajočih delnic.

## E2) DELEŽI IN NETO NAKUPI NEREZIDENTOV

### SPREMEMBE DELEŽEV TUJIH INVESTITORJEV V TEKOČEM LETU

Izdajatelj	Stanje v % 31.8.2005	Stanje v % 31.8.2004	Sprememba od 31.8.2004 do 31.8.2005 v % točkah	Tržna kapitalizacija na 31.8.2005 v mio SIT
DELO PRODAJA	2,91	0,24	2,66	2.849
PIVOVARNA LAŠKO	4,89	2,66	2,23	65.152
MERCATOR	4,45	2,96	1,49	121.923
KRKA	3,44	2,70	0,74	295.117
GORENJE	2,09	1,55	0,54	68.319
ETOL	0,55	0,06	0,49	13.490
ISTRABENZ	0,19	25,24	-25,05	42.998
PIVOVARNA UNION	0,86	42,21	-41,35	17.118

### NETO NAKUPI VREDNOSTNIH PAPIRJEV NEREZIDENTOV NA ORGANIZIRANEM IN NEORGANIZIRANEM TRGU PO MESECIH, V MIO SIT

	Organizirani trg	Neorganizirani trg	Skupaj	Promet nerezidentov na borzi	Delež kapitalizacije delnic v lasti nerezidentov	Delež nerezidentov v prometu delnic na organiziranem trgu
<b>Leto 2004</b>						
Avgust	-260,6	-6,5	-267,1	1.233,3	4,37%	4,76%
September	127,4	1.470,9	1.598,3	1.508,1	4,30%	4,52%
Oktober	-590,8	17.526,7	16.935,9	1.793,6	3,80%	6,82%
November	218,9	6.540,5	6.759,4	1.735,7	4,02%	5,24%
December	244,0	8.670,3	8.914,3	2.336,1	4,47%	4,55%
<b>Leto 2005</b>						
Januar	638,63	2.917,82	3.556,45	1.632,90	4,48%	5,50%
Februar	1.944,80	-2.426,19	-481,39	2.586,45	3,98%	9,45%
Marec	-120,18	2.393,87	2.273,69	1.966,39	4,07%	21,01%
April	-9,74	15.428,93	15.419,19	1.224,15	3,90%	19,87%
Maj	-19,24	3.919,15	3.899,91	750,77	4,04%	16,56%
Junij	316,60	33.032,68	33.349,28	803,53	3,82%	14,52%
Julij	287,93	748,89	1.036,81	1.371,04	3,78%	21,92%
<b>Avgust</b>	<b>518,21</b>	<b>11.038,92</b>	<b>11.557,14</b>	<b>1.101,70</b>	<b>3,87%</b>	<b>24,04%</b>
Skupaj v letu 2005	2.750,88	55.266,26	58.017,14	8.964,19	3,87%	15,57%
Skupaj v letu 2004	-389,19	33.184,73	32.795,54	18.805,40	4,47%	4,74%
Skupaj v letu 2003	521,20	52.206,99	52.728,19	11.916,37	5,91%	3,50%
Skupaj v letu 2002	-11.895,17	337.085,31	325.190,16	39.402,86	19,68%	8,19%
Skupaj v letu 2001	4.499,69	63.500,44	68.000,03	10.555,78	10,51%	3,03%
Skupaj v letu 2000	208,11	8.540,41	8.748,52	4.295,57	7,77%	1,59%
Skupaj v letu 1999	-2.269,19	674,01	-1.595,09	3.163,40	7,98%	1,19%
Skupaj v letu 1998	2.761,20	-2.104,00	657,30	14.333,90	8,86%	8,27%
Skupaj v letu 1997	8.440,86	9.965,96	18.406,81	24.090,40	n.p.	22,24%
Skupaj v letu 1996	7.439,48	3.381,38	10.820,86	9.718,80	n.p.	11,17%

## E3) REKORDNE VREDNOSTI

### REKORDNI DNEVNI PROMET (BREZ SVEŽNJEV) V LETU 2005

11.1.2005

	Vrednost	Število poslov	Količina
Navadni posli	763.230.630	978	560.195
Aplikacije	458.363.766	144	225.680
<b>SKUPAJ</b>	<b>1.221.594.396</b>	<b>1.122</b>	<b>785.875</b>

### NAJVEČJE IN NAJMANJŠE VREDNOSTI PROMETA IN INDEKSOV

	V letu 2005		V letih 1990-2004	
Mesečni borzni promet (brez svežnjev) v mio SIT	16.678,29	januar	27.481,53	oktober 2002
Dnevni borzni promet (brez svežnjev) v mio SIT	1.221,59	11.01.2005	3.399,13	26.08.2002
Število borznih poslov (brez svežnjev) v dnevu	1.603	17.02.2005	6.391	27.12.2002
Vrednost svežnja v mio SIT	16.962,40	14.02.2005	8.127,55	23.11.2001
Max vrednost indeksa SBI 20	5.131,61	01.02.2005	4.935,29	15.11.2004
Min vrednost indeksa SBI 20	4.396,80	30.06.2005	891,93	10.09.1996
Max vrednost indeksa PIX	4.752,47	31.01.2005	4.606,40	26.11.2004
Min vrednost indeksa PIX	4.150,70	01.07.2005	965,15	29.04.1999
Max vrednost indeksa BIO	122,60	16.03.2005	122,27	27.12.2004
Min vrednost indeksa BIO	120,63	20.01.2005	100,46	05.07.1995
<b>OSTALO</b>				
Tržna kapitalizacija v mio SIT	3.116.721	28.02.2005	3.049.777	31.12.2004
Delež kapitalizacije delnic v lasti nerezidentov	4,48%	31.01.2005	19,68%	31.12.2002

## E4) NOVI VREDNOSTNI PAPIRJI, IZKLJUČITVE IN SPREMEMBE KOTACIJ V LETU 2005

### NOVI VREDNOSTNI PAPIRJI NA LJUBLJANSKI BORZI

#### BORZNA KOTACIJA

##### OBVEZNICE

Izdajatelj	Trgovalna oznaka	Izdaja	Število sprejetih obveznic	Apoenska struktura	Obrestna mera in zapadlost	Datum sprejema	Datum pričetka trgovanja
Republika Slovenija	RS58	58. izdaja	1.691.000	10.000 SIT	3,25%, 17.4.2008	24.1.2005	2.2.2005
Republika Slovenija	RS59	59. izdaja	2.309.000	10.000 SIT	4,0%, 17.2.2016	24.1.2005	2.2.2005
Republika Slovenija	RS60	60. izdaja	2.000.000	10.000 SIT	3,5%, 31.3.2010	4.4.2005	14.4.2005
Nova Kreditna banka Maribor	KBM7	7. izdaja	70.000	100.000 SIT	4,1%, 22.11.2011	21.6.2005	30.6.2005
Nova Kreditna banka Maribor	KBM8	8. izdaja	70.000	100.000 SIT	3,9%, 1.2.2010	21.6.2005	30.6.2005
Nova Ljubljanska banka	NLB16	16. izdaja	77.557	100.000 SIT	4,0%, 3.11.2009	21.6.2005	30.6.2005
Nova Ljubljanska banka	NLB17	17. izdaja	101.694	100.000 SIT	3,85%, 1.3.2011	21.6.2005	30.6.2005

##### PROSTI TRG

##### DELNICE

Izdajatelj	Trgovalna oznaka	Vrsta delnic	Število sprejetih delnic	Nominalna vrednost delnice	Datum sprejema	Datum pričetka trgovanja	Prvi notni tečaj
CAP NALOŽBE, LJUBLJANA	CPNR	redne imenske	537.332	1.000 SIT	3.1.2005	12.1.2005	280,00 SIT
D HOLDING, DOMŽALE	DHLR	redne imenske	718.100	1.000 SIT	3.1.2005	12.1.2005	277,00 SIT
PRVA POKOJNINSKA DRUŽBA	PPDG	prednostne imenske	170.000	10.000 SIT	7.7.2005	20.7.2005	-

##### OBVEZNICE

Izdajatelj	Trgovalna oznaka	Izdaja	Število sprejetih obveznic	Apoenska struktura	Obrestna mera in zapadlost	Datum sprejema	Datum pričetka trgovanja
Poslovni sistem Mercator	MEO1	1. izdaja	365.400	100 EUR	4,8%, 27.9.2011	31.1.2005	10.2.2005
Abanka Vipava	AB10	10. izdaja	21.000	1.000 EUR	4,6%, 1.10.2011	23.2.2005	7.3.2005
FMR	FMR1	1. izdaja	50.000	100 EUR	4,6%, 11.10.2009	29.4.2005	5.5.2005
FACTOR BANKA	FB08	8. izdaja	6.300	1.000 EUR	4,8%, 15.10.2008	29.4.2005	10.5.2005
FACTOR BANKA	FB09	9. izdaja	5.927	1.000 EUR	4,8%, 26.7.2014	29.4.2005	10.5.2005
FACTOR BANKA	FB10	10. izdaja	1.184	1.000.000 SIT	4,25%, 1.10.2007	29.4.2005	10.5.2005
FACTOR BANKA	FB06	6. izdaja	10.000	419,65 EUR	2% + 6m EURIBOR	29.4.2005	23.5.2005
CIMOS	CIM1	1. izdaja	200.000	100 EUR	5,75%	8.7.2005	21.7.2005
PB SLOVENIJE	PBS6	6. izdaja	10.000	100.000 SIT	4,7%	8.7.2005	21.7.2005
PB SLOVENIJE	PBS7	7. izdaja	40.000	100.000 SIT	4,4%	8.7.2005	21.7.2005

## IZKLJUČITVE VREDNOSTNIH PAPIRJEV NA LJUBLJANSKI BORZI

### BORZNA KOTACIJA

#### DELNICE

Izdajatelj	Trgovalna oznaka	Vrsta delnic	Datum izključitve	Razlog izključitve
TEHNOUNION	TEHG	redne	22.3.2005	umik delnic iz organiziranega trga
DROGA	DRPG	redne imenske	17.5.2005	spojitev Droge in Kolinske
KOLINSKA	KOLR	redne imenske	17.5.2005	spojitev Droge in Kolinske
RADENSKA	RARG	redne imenske	21.6.2005	umik delnic iz organiziranega trga

#### OBVEZNICE

Izdajatelj	Trgovalna oznaka	Izdaja	Datum izključitve
Republika Slovenija	RS34	34. izdaja	21.2.2005
Republika Slovenija	RS35	35. izdaja	18.3.2005
Republika Slovenija	RS37	37. izdaja	19.4.2005
Republika Slovenija	RS40	40. izdaja	31.5.2005
NFD investicijsko svetovanje	NI01	1. izdaja	9.6.2005
Republika Slovenija	RS41	41. izdaja	17.6.2005
Republika Slovenija	RS42	42. izdaja	11.7.2005

### PROSTI TRG

#### DELNICE

Izdajatelj	Trgovalna oznaka	Vrsta delnic	Datum izključitve	Razlog izključitve
NK2 NALOŽBE, LJUBLJANA	NK2R	redne imenske	4.1.2005	delitev družbe na D HOLDING in CAP NALOŽBE
OLJARICA, KRANJ	MOKG	redne imenske	21.2.2005	zamenjava delnice prevzete družbe za delnice Tovarna olja GEA
SVILA	SVMG	redne imenske	24.3.2005	umik iz organiziranega trga
INTEGRAL, JESENICE	INJG	redne imenske	23.5.2005	umik iz organiziranega trga
UPIMO GROUP	UPGR	redne imenske	17.6.2005	izbris družbe iz sodnega registra
D HOLDING	DHLR	redne imenske	20.6.2005	nepridobitev dovoljenja za organizirano trgovanje
CAP NALOŽBE	CPNR	redne imenske	20.6.2005	nepridobitev dovoljenja za organizirano trgovanje
LEGOLES	LEGG	redne imenske	20.6.2005	nepridobitev dovoljenja za organizirano trgovanje
SVILANIT	SKAG	redne imenske	1.7.2005	umik iz organiziranega trga
KOMPAS HOTELI KG	KHKG	redne imenske	25.7.2005	pripojitev k HTP GORENJKA
METALKA TRGOVINA	MTGG	redne imenske	22.8.2005	umik iz organiziranega trga
KEMA PUCONCI	KEPG	redne imenske	22.8.2005	umik iz organiziranega trga

#### OBVEZNICE

Izdajatelj	Trgovalna oznaka	Izdaja	Datum izključitve
SIP, strojna industrija	SIPAE	1. izdaja	26.4.2005

#### INVESTICIJSKE RUŽBE

Izdajatelj	Trgovalna oznaka	Datum izključitve	Razlog izključitve
TRILAV STEBER I, posebna delniška ID	TG1R	27.6.2005	preoblikovanje v vzajemni sklad

## POVEČANJE ŠTEVILA VREDNOSTNIH PAPIRJEV

### BORZNA KOTACIJA

#### OBVEZNICE

Izdajatelj	Trgovalna oznaka	Izdaja	Št.obveznic pred razširitvijo	Št.obveznic po razširitvi	Datum razširitve
Republika Slovenija	RS58	58. izdaja	1.691.000	3.091.000	23.2.2005
Republika Slovenija	RS59	59. izdaja	2.309.000	4.909.000	23.2.2005
Republika Slovenija	RS58	58. izdaja	3.091.000	4.791.000	16.3.2005
Republika Slovenija	RS59	59. izdaja	4.909.000	7.209.000	16.3.2005
Republika Slovenija	RS59	59. izdaja	7.209.000	9.209.000	1.4.2005
Republika Slovenija	RS58	58. izdaja	4.791.000	6.291.000	22.4.2005
Republika Slovenija	RS59	59. izdaja	9.209.000	11.709.000	22.4.2005
Republika Slovenija	RS58	58. izdaja	6.291.000	7.491.000	13.5.2005
Republika Slovenija	RS60	60. izdaja	2.000.000	5.800.000	13.5.2005
Republika Slovenija	RS59	59. izdaja	11.709.000	13.832.500	10.6.2005
Republika Slovenija	RS60	60. izdaja	5.800.000	8.200.000	10.6.2005

### PROSTI TRG

#### DELNICE

Izdajatelj	Trgovalna oznaka	Vrsta delnic	Št.delnic pred razširitvijo	Št.delnic po razširitvi	Datum razširitve
TOVARNA OLJA GEA	GSBG	redne	846.600	1.254.960	21.2.2005
ZVON ENA HOLDING	ZVHR	redne	11.520.720	12.431.743	2.6.2005
NFD HOLDING	NF2R	redne	30.184.540	31.859.997	18.7.2005
ZDRAVILIŠČE ROGAŠKA	RGS	redne	898.110	900.462	8.8.2005
ZDRAVILIŠČE ROGAŠKA	RGP	prednostne	27.850	27.988	8.8.2005

#### OBVEZNICE

Izdajatelj	Trgovalna oznaka	Izdaja	Št.obveznic pred razširitvijo	Št.obveznic po razširitvi	Datum razširitve
Slovenska odškodninska družba	SOS2E	2. izdaja	10.500.000	14.000.000	28.4.2005

### OBVEZNICE, KI SO ZAPADLE V LETU 2005

Izdajatelj	Trgovalna oznaka	Izdaja	Trg	Zadnji dan trgovanja	Datum zapadlosti
Republika Slovenija	RS28	28. izdaja	borzna kotacija	10.1.2005	15.1.2005
Banka Celje	BCE6B	6. izdaja serija B	borzna kotacija	9.2.2005	15.2.2005
Republika Slovenija	RS17	17. izdaja	borzna kotacija	17.2.2005	24.2.2005
Banka Celje	BCE3	3. izdaja	borzna kotacija	23.2.2005	1.3.2005
Nova Ljubljanska banka	NLB3	2. izdaja serija A	borzna kotacija	24.2.2005	2.3.2005
Nova Ljubljanska banka	NLB4	2. izdaja serija B	borzna kotacija	24.2.2005	2.3.2005
Abanka Vipava	VP02E	2. izdaja	borzna kotacija	25.3.2005	1.4.2005
Republika Slovenija	RS36	36. izdaja	borzna kotacija	11.3.2005	18.3.2005
SKB banka	SKB4A	4. izdaja serija A	borzna kotacija	26.5.2005	1.6.2005
SKB banka	SKB4B	4. izdaja serija B	borzna kotacija	26.5.2005	1.6.2005
SKB banka	SKB4B	4. izdaja serija B	borzna kotacija	26.5.2005	1.6.2005
Republika Slovenija	RS42	42. izdaja	borzna kotacija	8.7.2005	15.7.2005
Banka Koper	BKP4	4. izdaja	prosti trg	26.7.2005	1.8.2005
Deželna banka Slovenije	SZB3	3. izdaja	borzna kotacija	26.7.2005	1.8.2005



# F) SEZNAM VREDNOSTNIH PAPIRJEV

## F1) DELNICE - BORZNA KOTACIJA

Izdajatelj	Vrsta delnic	Trgovalna koda	Dejavnost	V sodni register vpisani in vplačani osnovni kapital (v 000 SIT)	Sestava kapitala	Datum sprejema	Datum začetka trgovanja	Enotni tečaj prvega trgovalnega dne	Nom. vred. delnice (v SIT)	Število delnic na organiziranem trgu	Dividenda za leto 2003 oz. 2004	Datum brez upravičenja do dividende	Naslov izdajatelja	Telefon Faks	Direktor družbe Kontaktne osebe
1 Aerodrom, Ljubljana	redne imenske	AELG	letališke storitve	3.796.527	1.936.229 rednih delnic na ime in 1.860.298 prednostnih participativnih delnic z omejeno glasovalno pravico z nominalno 1.000 SIT	15.9.1997	8.10.1997	2.203,53 SIT	1.000	1.936.229	240 SIT	1.7.2005	Zg. Brnik 130a 4210 Brnik	Tel: 04 20 61 000 Faks: 04 20 21 220	Viktor Može - predsednik uprave Nada Pesjak - članica uprave Marina Zupanc - direktorica fin.sektorja
2 Comet, Zreče	redne imenske	CHZG	proizvodnja umetnih brusilnih sredstev in druge tehnične keramike	1.700.688	1.700.688 navadnih delnic na ime z nominalno 1.000 SIT	22.10.1998	2.11.1998	1.513,16 SIT	1.000	1.700.688	200 SIT	23.5.2005	Tovarniška 5 3214 Zreče	Tel: 03 75 75 000 Faks: 03 75 75 100	Aleš Mikelc - predsednik uprave Zdravko Ivačić - poslovni sekretar
3 Delo, Ljubljana	redne imenske	DELR	založništvo, izdajanje časopisov	667.464	667.464 rednih delnic na ime z nominalno 1.000 SIT	17.12.1998	13.1.1999	7.636,77 SIT	1.000	667.464	600 SIT	23.5.2005	Dunajska 5 1000 Ljubljana	Tel: 01 47 37 400 Faks: 01 47 37 406	Tomaž Perovič - predsednik uprave Nataša Šuklje Velkavrh - članica uprave
4 Delo Prodaja, Ljubljana	redne imenske	DPRG	prodaja in distribucija časopisov	593.549	593.549 rednih delnic na ime z nominalno 1.000 SIT	25.1.2001	12.2.2001	8.212,72 SIT	1.000	593.549	310 SIT	22.7.2005	Dunajska 5 1000 Ljubljana	Tel: 01 47 38 600 Faks: 01 473 86 04	Jure Božič - predsednik uprave Biserka Božičnik Križanec
5 Emona Obala, Koper	redne imenske	EOKG	trgovina z živilskimi in neživilskimi proizvodi na drobno in na debelo	1.741.456	1.741.456 rednih delnic na ime z nominalno vrednostjo 1.000 SIT	16.12.1997 (24.4.97 prosti trg)	7.1.1998 (28.4.97 prosti trg)	2.700,00 SIT (2.762,67SIT)	1.000	1.741.456			Pristaniška 12 6000 Koper	Tel: 05 665 31 00 Faks: 05 639 86 82	Aleš Škrabo - predsednik uprave Samo Faganeli - strokovni sodelavec
6 Etol, Celje	redne imenske	ETOG	predelava arom in eteričnih olj	2.546.190	254.619 navadnih delnic na ime z nominalno 10.000 SIT	21.11.1996	21.2.1997	17.043,27 SIT	10.000	254.619	1.350 SIT	19.5.2005	Škofja vas 39 3000 Celje	Tel: 03 42 77 100 Faks: 03 42 77 118	Ivan Ferme - generalni direktor Brigita Čokl - vodja financ in računovodstva
7 Gorenje Velenje	redne imenske	GRVG	proizvodnja električnih gospodinjinskih aparatov	12.200.000	12.200.000 rednih delnic z nominalno 1.000 SIT	30.10.2000 (28.5.98 prosti trg)	10.11.2000 (2.6.1998 prosti trg)	1.994,40SIT (1.483,65 SIT)	1.000	12.200.000	100 SIT	6.7.2005	Partizanska 12 3000 Velenje	Tel: 03 89 91 000 Faks: 03 89 92 760	Franjo Bobinac - predsednik uprave Silva Globačnik
8 Geodetski zavod Slovenije	redne imenske	GZRG	izmera in kartiranje zemljišč	379.820	379.820 rednih delnic na ime z nominalno vrednostjo 1.000 SIT	14.12.2000	8.1.2001	1.100,00 SIT	1.000	379.820	80 SIT	24.6.2005	Zemljemerska 12 1000 Ljubljana	Tel: 01 43 27 136 Faks: 01 23 10 434	Rudi Zavrl - direktor Rade Vučkovič - direktor sektorja služb zavoda
9 Intereuropa Koper	redne imenske	IEKG	mednarodna špedicija, pomorska agencija in mednarodni cestni tovorni promet	7.902.413	7.902.413 rednih delnic na ime z nominalno 1.000 SIT	24.12.1997	12.1.1998	2.111,24 SIT	1.000	7.902.413	240 SIT	18.7.2005	Vojkovo nabrežje 32 6000 Koper	Tel: 05 664 10 00 Faks: 05 664 26 74	Jože Kranjc - predsednik uprave Matej Okretič - sektor za finance
10 Istrabenz Koper	redne imenske	ITBG	upravljanje holding družb	5.180.000	5.180.000 navadnih delnic na ime z nominalno 1.000 SIT	30.5.1997 (21.1.97 prosti trg)	16.6.1997 (3.2.97 prosti trg)	2.812,32 SIT (3.479,56 SIT)	1.000	5.180.000	130 SIT	30.5.2005	Ulica Zore Perello Godina 2 6000 Koper	Tel: 05 662 15 00 Faks: 05 662 15 15	Igor Bavčar - generalni direktor Cvetka Erzetič - stiki z javnostmi Aldo Gabrijel - član uprave
11 Krka tovarna zdravil Novo mesto	redne imenske	KRKG	proizvodnja farmacevtskih preparatov	14.170.448	3.542.612 rednih delnic na ime po 4.000 SIT	14.10.1997 (24.1.97 prosti trg)	4.11.1997 (10.2.97 prosti trg)	21.370,19 SIT (26.167,36 SIT)	4.000	3.542.612	1.400 SIT	21.6.2005	Šmarješka c. 6 8501 Novo mesto	Tel: 07 33 12 111 Faks: 07 33 21 537	Jože Colarič - generalni direktor Mihaela Korent - služba za planiranje in poslovne informacije
12 Luka Koper	redne imenske	LKPG	prekladanje, skladiščenje in druge pristaniške storitve	14.000.000	7.140.000 navadnih delnic in 6.860.000 prednostnih participativnih delnic z omejeno glasovalno pravico z nominalno 1.000 SIT	1.10.1996	20.11.1996	2.502,13 SIT	1.000	7.140.000	245 SIT	8.7.2005	Vojkovo nabrežje 38 6000 Koper	Tel: 05 665 69 56 Faks: 05 639 80 40	mag. Marijan Babič - v.d. generalnega direktorja Karlo Rolih
13 Mlinotest Ajdovščina	redne imenske	MAJG	živilska industrija	2.389.177	2.389.177 rednih delnic na ime z nominalno 1.000 SIT	6.3.2000	3.4.2000	1.050,00 SIT	1.000	2.389.177	52 SIT	17.6.2005	Tovarniška 14 5270 Ajdovščina	Tel: 05 364 45 00 Faks: 05 364 46 14	David Nabergoj - predsednik uprave

# F) SEZNAM VREDNOSTNIH PAPIRJEV

## F1) DELNICE - BORZNA KOTACIJA

14	Poslovni sistem Mercator	redne imenske	MELR	trgovina, agroživilska industrija, kmetijstvo in gostinska dejavnost	32.085.040	3.208.504 rednih delnic na ime z nominalo 10.000 SIT	10.12.1997 (27.3.96 prosti trg)	22.12.1997 (4.4.96 prosti trg)	4.296,36 SIT (3.574,07 SIT)	10.000	3.208.504	500 SIT	27.5.2004	Dunajska cesta 107 1000 Ljubljana	Tel: 01 560 10 00 Faks: 01 568 21 00	Zoran Jankovič - predsednik uprave Jadranka Dakič - članica uprave
15	Merkur, Naklo	redne imenske	MER	trgovina na debelo in drobno s kovinskimi proizvodi, inštalacijskim materialom, napravami za ogrevanje	12.145.850	1.214.585 rednih delnic na ime z nominalo 10.000 SIT	19.11.1998	30.11.1998	18.004,84 SIT	10.000	1.214.585	600 SIT	27.5.2005	Cesta na Okroglo 7 4202 Naklo	Tel: 04 25 88 000 Faks: 04 25 88 805	Bine Kordež - predsednik uprave Ana Hostnik - direktorica ekonomsko analitičnega področja
16	Kompas MTS	redne imenske	MTSG	trgovsko turistična dejavnost	2.973.005	2.973.005 navadnih delnic na ime z nominalo 1.000 SIT	24.11.2000	8.12.2000	1.255,24 SIT	1.000	2.973.005	110 SIT	23.6.2004	Pražakova 4 1000 Ljubljana	Tel: 01 23 44 100 Faks: 01 23 19 156	Aleksander Jereb - direktor
17	Nika investiranje in razvoj Brežice	redne prinosniške	NIKN	finančne storitve	186.695	186.695 rednih delnic na ime z nominalo 1.000 SIT	4.6.1991	4.6.1991	1.755,00 SIT	1.000	186.695			Trg izgnancev 1a 8250 Brežice	Tel: 07 49 62 236 01 432 41 16 Faks: 07 69 62 852 01 433 11 55	Branko Šušterič - direktor
18	Petrol Ljubljana	redne imenske	PETG	prodaja naftnih derivatov	12.517.806	2.086.301 rednih imenskih delnic z nominalo 6.000 SIT	18.3.1997	5.5.1997	17.178,89 SIT	6.000	2.086.301	900 SIT	13.7.2005	Dunajska 50 1000 Ljubljana	Tel: 01 47 14 102 Faks: 01 47 14 158	Janez Lotrič - predsednik uprave Franci Perčič - svetovalec direktorja
19	Pivovarna Laško	redne imenske	PILR	proizvodnja in prodaja piva	8.747.652	8.747.652 rednih imenskih delnic z nominalo 1.000 SIT	13.1.2000	1.2.2000	5.634,77 SIT	1.000	8.576.801	50 SIT	21.6.2005	Trubarjeva 28 3270 Laško	Tel: 03 734 80 00 Faks: 03 57 31 637	Anton Turnšek - direktor Dragica Čepin - vodja službe računovodstva
20	Probanka, Maribor	prednostne imenske	PRBP	banka	1.740.000	1.340.000 navadnih imenskih delnic PRBR in 400.000 prednostnih imenskih delnic PRBP, vse z nominalo 1.000 SIT	30.3.1993	30.3.1993	14.613,14 SIT	1.000	8.576.801	310 SIT	16.6.2005	Svetozarevska 12 2000 Maribor	Tel: 02 25 20 500 Faks: 02 25 20 559	Romana Pajenk - generalna direktorica Tine Murn - stiki z javnostmi
21	Pivovarna Union	redne imenske	PULG	proizvodnja piva, mineralnih vod in brezalkoholnih pijač ter drugih živil	4.511.140	451.114 rednih imenskih delnic z nominalo 10.000 SIT	22.2.2000	6.3.2000	45.363,89 SIT	10.000	451.114			Pivovarniška ulica 2 1001 Ljubljana	Tel: 01 47 17 251 Faks: 01 47 17 255	mag. Dušan Zorko - predsednik uprave Frančiška Hunjet - finančna direktorica
22	Salus Ljubljana	redne prinosniške	SALR	trgovina na debelo s farmacevtskimi, medicinskimi in drugimi proizvodi	135.000	135.000 prinosniških razreda B z nominalo 1.000 SIT	16.1.1992	16.1.1992	2.460,00 SIT	1.000	134.980	4.500 SIT	16.5.2005	Mašera Spasičeva 10 1000 Ljubljana	Tel: 01 589 91 42 Faks: 01 568 10 22	Marko Rupret - direktor
23	Sava, Kranj	redne imenske	SAVA	gumarska in kemična industrija	20.069.870	2.006.987 rednih delnic z nominalo 10.000 SIT	13.12.1999	6.1.2000	17.386,75 SIT	10.000	2.006.987	620 SIT	2.6.2005	Škofjeloška c.6 4502 Kranj	Tel: 04 206 5000 Faks: 04 206 6446	Janez Bohorič - predsednik uprave Miha Dolinar
24	Terme Čatež	redne imenske	TCRG	medicinska rehabilitacija in turizem	3.587.496	597.916 delnic po 6.000 SIT	7.6.1993	26.8.1993	1.156,61 SIT	6.000	597.916	1.050 SIT	17.8.2005	Topliška c. 35 8250 Brežice	Tel: 07 49 35 910 Faks: 07 49 62 721	Mladen Kučič - generalni direktor Zvone Krulc - pomočnik direktorja
25	Žito, Ljubljana	redne imenske	ZTOG	prehrambena industrija	3.537.150	353.715 rednih delnic na ime z nominalo 10.000 SIT	3.3.2000	20.3.2000	20.502,10 SIT	10.000	353.715	920 SIT	8.7.2005	Šmartinska cesta 154 1000 Ljubljana	Tel: 01 54 01 373 Faks: 01 540 41 75	Iztok Bricl - predsednik uprave Bojan Štravs - vodja finančno računovodske službe

**F2) DELNICE - PROSTI TRG**

	Izdajatelj	Trgovalna koda	Vrsta delnic	Datum sprejema	Datum začetka trgovanja	Dejavnost	V sodni register vpisani in vplačani osnovni kapital (v 000 SIT)	Sestava kapitala	Enotni tečaj prvega trgovalnega dne (v SIT)	Nom. vred. delnice (v SIT)	Dividenda za leto 2003 oz. 2004	Datum brez upravičenja do dividende	Št. delnic na organiziranem trgu	Naslov izdajatelja	Telefon Faks	Direktor družbe Kontaktne osebe
1	Agrokombinat, Maribor	AKMG	redne imenske	21.9.1999	24.9.1999	trgovina, proizvodnja krmil za živino, žita, izdelkov mleka in mesa ter storitve silosov	499.291	499.291 rednih delnic na ime z nominalo 1.000 SIT	250,00	1.000			453.956 rednih delnic	Tržaška 41a 2000 Maribor	Tel: 02 65 44 100 Faks: 02 25 11 681	Franc Veršič - direktor
2	Aktiva Avant, Ljubljana	AAPG	redne imenske	11.9.2003	12.9.2003	drugo finančno posredništvo	2.951.872	2.951.872 rednih delnic na ime z nominalo 1.000 SIT	381,10	1.000			2.951.872 rednih delnic	Dunajska 156 1000 Ljubljana	Tel: 01 560 46 71 Fax: 01 560 46 77	Marjan Dovč - direktor družbe
3	AKTIVA INVEST, LJUBLJANA	AKIR	redne imenske	23.5.2003	27.5.2003	podjetniško in poslovno svetovanje	815.773	815.773 rednih delnic na ime z nominalo 1.000 SIT	20.794,22	1.000			815.773 rednih delnic	Dunajska 156 1000 Ljubljana	Tel: 01 560 46 71 Faks: 01 560 46 77	Aleš Okorn - direktor družbe
4	AKTIVA NALOŽBE, LJUBLJANA	ATPG	redne imenske	26.2.2004	27.2.2004	investiranje in upravljanje naložb	13.591.508	13.591.508 rednih delnic	891,37	1.000			13.591.508 rednih delnic	Dunajska 156 1000 Ljubljana	Tel: 01 560 46 71 Fax: 01 560 46 77	Tadej Počivavšek - direktor
5	Alpetour potovalna agencija, Kranj	APAG	redne imenske	21.7.2000	2.8.2000	prevoz potnikov v cestnem potniškem prometu	771.662	385.831 rednih delnic na ime z nominalo 2.000 SIT	1.000,00	2.000	105 SIT	6.7.2005	374.340 rednih delnic	Mirka Vadnova 8 4000 Kranj	Tel: 04 201 20 11 Faks: 04 20 13 101	Ivanka Zupančič Gaber - predsednica uprave
6	ARKADA HOLDING, LJUBLJANA	AR1R	redne imenske	12.1.2004	13.1.2004	investiranje in upravljanje naložb	6.640.634	6.640.325 rednih delnic	700,00	1.000			6.640.325 rednih delnic	Dunajska 156 1000 Ljubljana	Tel: 01 560 46 80 Faks: 01 560 46 86	Tadej Počivavšek - direktor
7	Avtoprevoznništvo in servisi, Velenje	ASVG	redne imenske	22.8.1997	1.9.1997	prevoz blaga in potnikov v cestnem prometu	308.696	308.696 rednih delnic na ime z nominalo 1.000 SIT	320,00	1.000			308.696 rednih delnic	Koroška 64 3320 Velenje	Tel: 03 896 44 02 Faks: 03 896 44 16	Jakob Holešek - direktor Drago Dolenc
8	Belinka holding Ljubljana	BELG	redne imenske	5.10.2000	19.10.2000	upravljanje družb	2.702.532	2.702.532 rednih delnic na ime z nominalo 1.000 SIT	2.200,00	1.000	150 SIT	18.5.2005	2.702.532 rednih delnic	Zasavska cesta 95 1000 Ljubljana	Tel: 01 588 62 99 Faks: 01 588 63 03	mag. Silvo Svete - direktor
9	Capita, Ljubljana	CAP1	redne imenske	26.8.1997	5.9.1997	upravljanje holding družb	315.963	315.963 rednih delnic na ime z nominalo 1.000 SIT	556,63	1.000			315.963 rednih delnic	Dunajska cesta 5 1000 Ljubljana	Tel: 01 433 51 66 Faks: 01 433 22 01	Zoran Švara - direktor Mojca Dolensšek
10	CERTIUS INVEST, LJUBLJANA	CRIR	redne imenske	15.9.2003	16.9.2003	drugo finančno posredništvo	3.091.062	3.091.062 rednih delnic na ime z nominalo 1.000 SIT	300,20	1.000			3.091.062 rednih delnic	Dunajska 156 1000 Ljubljana	Tel: 01 560 46 71 Fax: 01 560 46 77	Marko Konič - direktor
11	Cetis, Celje	CETG	redne imenske	27.2.1997	10.3.1997	proizvodnja grafičnih potrebščin in papirja	2.400.000	200.000 rednih delnic z nominalo 12.000 SIT	8.821,17	12.000	770 SIT	1.6.2005	200.000 rednih delnic	Čopova 24 3000 Celje	Tel: 03 42 78 500 Faks: 03 42 78 817	Simona Potočnik - glavna direktorica Miro Zakrajšek
12	Cinkarna, Celje	CICG	redne imenske	27.2.1998	6.3.1998	proizvodnja kemikalij in predelava cinka	4.887.756	814.626 rednih delnic z nominalo 6.000 SIT	6.300,00	6.000	600 SIT	17.5.2005	812.477 rednih delnic	Kidričeva 26 3000 Celje	Tel: 03 42 76 000 Faks: 03 54 11 178	Tomaž Benčina - predsednik uprave Marija Kolarič
13	Color, Medvode	COMG	redne imenske	5.1.1998	15.1.1998	proizvodnja sintetičnih smol in premazov	1.900.782	950.391 rednih delnic z nominalo 2.000 SIT	5.010,73	2.000			950.391 rednih delnic	Cesta komandanta Staneta 4 1215 Medvode	Tel: 01 362 91 00 Faks: 01 36 13 412	Tomaž Bučar - predsednik uprave
14	Creina, Kranj	CRKG	redne imenske	15.2.2000	21.2.2000	proizvodnja in trgovina kmetijskih in industrijskih strojev in naprav	194.376	48.594 rednih delnic z nominalo 4.000 SIT	2.501,00	4.000			48.594 rednih delnic	Ulica Mirka Vadnova 8 4000 Kranj	Tel: 04 20 13 360 Faks: 04 20 13 363	Peter Zaletelj - direktor
15	Dana, Mirna	DMRG	redne imenske	2.6.1999	7.6.1999	predelava sadja in zelenjave ter proizvodnja brezalkoholnih in alkoholnih pijač	404.231	404.231 rednih delnic z nominalo 1.000 SIT	1.100,00	1.000			404.231 rednih delnic	Glavna cesta 34 8233 Mirna	Tel: 07 34 62 200 Faks: 07 34 62 210	Marko Hren - direktor
16	DZS, Ljubljana	DZS	redne imenske	7.5.1999	12.5.1999	založništvo in trgovina	1.429.368	1.429.368 rednih delnic z nominalo 1.000 SIT	2.141,02	1.000	160 SIT	15.6.2005	1.429.368 rednih delnic	Dalmatinova ulica 2 1000 Ljubljana	Tel: 01 306 97 00 Faks: 01 306 97 77	Bojan Petan - predsednik uprave
17	Egoles, Škofja Loka - v likvidaciji	GKRG	redne imenske	14.9.1999	17.9.1999	izkoriščanje gozdov in prodaja lesnih sortimentov	51.399	51.399 rednih delnic z nominalo 1.000 SIT	800,00	1.000			51.399 rednih delnic	Kidričeva 56 4220 Škofja Loka	Tel: 04 511 13 50 Faks: 04 511 13 19	Andrej Drašler - direktor
18	ELMO Ljubljana	IELG	redne imenske	16.2.2001	22.2.2001	elektroinstalacije	708.000	708.000 rednih delnic z nominalo 1.000 SIT	266,00	1.000	40 SIT	22.7.2005	708.000 rednih delnic	Vojkova 58 1000 Ljubljana	Tel: 01 568 21 71 Fax: 01 436 76 66	Žmavc Franc - direktor
19	ETRA 33, LJUBLJANA	ETRG	redne imenske	4.11.2002	7.11.2002	proizvodnja elektromotorjev, generatorjev in transformatorjev	454.230	45.423 rednih delnic z nominalo 10.000 SIT	25.000,00	10.000	1.900 SIT	1.7.2005	45.423 rednih delnic	Šlandrova 10 1000 Ljubljana	Tel: 01 530 28 00 Fax: 01 530 28 30	Janez Erjavec - direktor
20	Finira, Ljubljana	FIRR	redne imenske	3.10.2002	10.10.2002	ustanavljanje, financiranje in upravljanje družb	2.179.206	2.179.206 rednih delnic z nominalo 1.000 SIT	350,00	1.000			2.179.206 rednih delnic	Železna cesta 18 1000 Ljubljana	Tel: 01 236 46 55 Fax: 01 236 46 69	Samo Primožič - direktor

**F2) DELNICE - PROSTI TRG**

	Izdajatelj	Trgovalna koda	Vrsta delnic	Datum sprejema	Datum začetka trgovanja	Dejavnost	V sodni register vpisani in vplačani osnovni kapital (v 000 SIT)	Sestava kapitala	Enotni tečaj prvega trgovalnega dne (v SIT)	Nom. vred. delnice (v SIT)	Dividenda za leto 2003 oz. 2004	Datum brez upravičenja do dividende	Št. delnic na organiziranem trgu	Naslov izdajatelja	Telefon Faks	Direktor družbe Kontaktne osebe
21	Fond invest	MHLG	redne imenske	30.1.2001	9.2.2001	upravljanje holding družb	595.241	595.241 rednih delnic na ime z nominalo 1.000 SIT	249,69	1.000			595.241 rednih delnic	Železna cesta 14 1000 Ljubljana	Tel: 01 234 01 50 Faks: 01 234 01 86	Janko Popović - predsednik uprave
22	Fructal, Ajdovščina	FRAG	redne imenske	23.12.1997	6.1.1998	proizvodnja sadnih sokov	2.505.613	2.505.613 rednih delnic z nominalo 1.000 SIT	1.790,00	1.000			2.504.151 rednih delnic	Tovarniška cesta 7 5270 Ajdovščina	Tel: 05 36 91 202 Faks: 05 36 91 830	Dušan Mikuš - predsednik uprave Miran Božič
23	Gea college, Ljubljana	GEAL	redne	5.1.1995	5.1.1995	izobraževanje in usposabljanje podjetnikov	248.200	248.200 rednih delnic z nominalo 1.000 SIT	2.500,00	1.000			248.200 rednih delnic	WTC, Dunajska 156 1000 Ljubljana	Tel: 01 568 70 02 Faks: 01 568 82 13	Mateja Berginc - predsednica uprave
24	Gea tovarna olja, Slovenska Bistrica	GSBG	redne imenske	22.7.1996	30.7.1996	proizvodnja rastijskih olj in masti	1.254.960	1.254.960 rednih delnic na ime z nominalo 1.000 SIT	1.100,00	1.000			1.254.960 rednih delnic	Trg svobode 30 2310 Slovenska Bistrica	Tel: 02 843 26 10 Faks: 02 84 32 613	Leopold Turnšek - direktor Milka Liki - vodja SFR
25	Gorenjski tisk, Kranj	GTKG	redne imenske	11.9.1996	19.9.1996	grafična dejavnost	1.070.328	1.070.328 rednih delnic na ime z nominalo 1.000 SIT	900,00	1.000	100 SIT	22.7.2005	1.070.328 rednih delnic	Mirka Vadnova 6 4000 Kranj	Tel: 04 201 63 00 Faks: 04 20 16 301	Kristina Kobal - direktorica Marta Vehovec
26	Goriške opekarne, Renče	GORG	redne imenske	2.3.1999	8.3.1999	proizvodnja vseh vrst opečnih izdelkov iz gline	523.634	523.634 rednih delnic z nominalo 1.000 SIT	1.715,00	1.000			523.634 rednih delnic	Merljaki 7 5292 Renče	Tel: 05 39 85 200 Faks: 05 30 13 251	Jože Stibilj - direktor
27	Gozdno gospodarstvo Bled	GGBG	redne imenske	22.12.1999	27.12.1999	izkoriščanje gozdov	611.900	611.900 rednih delnic z nominalo 1.000 SIT	650,00	1.000			611.900 rednih delnic	Ljubljanska cesta 19 4260 Bled	Tel: 04 57 50 000 Faks: 04 57 43 554	Zvone Šolar - direktor
28	Gradis GP, Ljubljana	GLJG	redne imenske	7.7.1999	12.7.1999	gradbena operativa	609.500	304.750 rednih delnic z nominalo 2.000 SIT	2.000,00	2.000			304.750 rednih delnic	Ulica Gradnikove brigade 11 1000 Ljubljana	Tel: 01 541 40 53 Faks: 01 54 12 635	Damjan Trošt - direktor
29	Grand hotel Union, Ljubljana	GHUG	redne imenske	29.12.1999	5.1.2000	opravljanje hotelskih storitev, predvsem nastanitve in prehrane gostov	1.814.613	1.814.613 rednih delnic z nominalo 1.000 SIT	2.136,10	1.000	167 SIT	29.6.2005	1.814.613 rednih delnic	Miklošičeva 1 1000 Ljubljana	Tel: 01 30 81 986 Faks: 01 42 32 361	Bogdan Lipovšek - direktor
30	Helios, Domžale	HDOG	redne imenske	11.9.1996	19.9.1996	posredništvo pri prodaji goriv, rud, kovin in tehničnih kemikalij	2.198.610	219.861 rednih delnic na ime z nominalo 10.000 SIT	9.116,19	10.000	3.144 SIT	24.6.2005	219.861 rednih delnic	Količevo 2 1230 Domžale	Tel: 01 721 3007 Faks: 01 724 1234	Uroš Slavinec - direktor Marko Vresk
31	Hidrotehnik Ljubljana	VHLG	redne imenske	30.6.1999	5.7.1999	varstvo pred vodno škodo ter nizke gradnje	384.472	384.472 rednih delnic na ime z nominalo 1.000 SIT	650,00	1.000			384.472 rednih delnic	Slovenčeva 97 1000 Ljubljana	Tel: 01 568 4420 Faks: 01 53 41 513	Andrej Bukovec - direktor
32	Hoteli Palace Portorož	PALG	redne imenske	25.9.1997	7.10.1997	gostinske in hotelske storitve v hotelih, termah in gostinskih lokalih	2.346.102	2.346.102 rednih delnic na ime z nominalo 1.000 SIT	1.293,64	1.000			2.346.102 rednih delnic	Obala 43 6320 Portorož	Tel: 05 696 90 00 Faks: 05 674 7188	mag. Edvard Lesnik - generalni direktor Rafko Medved
33	HARAM HOLDING	ST1R	redne imenske	26.1.2004	27.1.2004	dejavnost holdingov	4.346.667	4.346.667 rednih delnic	354,19	1.000			4.346.667 rednih delnic	Vilharjeva 29 1000 Ljubljana	Tel: 01 306 55 66 Faks: 01 306 55 70	Sašo Tanko - direktor
34	IMP črpalke Ljubljana	ICRG	redne imenske	4.9.1998	9.9.1998	proizvodnja črpalik	333.034	333.034 rednih delnic na ime z nominalo 1.000 SIT	350,00	1.000			333.034 rednih delnic	Ulica Jožeta Jame 12 1000 Ljubljana	Tel: 01 582 08 00 Faks: 01 519 8712	Nataša Mahne - direktorica
35	IMP Klimat	KLLG	redne imenske	23.4.2002	26.4.2002	proizvodnja hladilnih in prežračevalnih naprav	353.900	353.900 rednih delnic z nominalo 1.000 SIT	1.300,00	1.000	60 SIT	10.6.2005	353.900 rednih delnic	Vojkova 58 1000 Ljubljana	Tel: 01 300 52 00 Faks: 01 436 76 19	Janez Ražen - direktor
36	Infond holding	IFFR	redne imenske	18.9.2002	23.9.2002	dejavnost holdingov	16.833.414	16.833.414 rednih delnic z nominalo 1.000 SIT	676,25	1.000			16.833.414 rednih delnic	Vita Kraigherja 5 2000 Maribor	Tel: 02 229 20 80 Faks: 02 229 27 96	Matjaž Rutar - direktor
37	Infond holding 1	IFHR	redne imenske	19.7.2004	22.7.2004	dejavnost holdingov	3.777.004	3.777.004 rednih delnic z nominalo 1.000 SIT	618,87	1.000			3.777.004 rednih delnic	Vita Kraigherja 5 2000 Maribor	Tel: 02 229 20 80 Faks: 02 229 27 96	Drago Naberšnik - direktor
38	Inles, Ribnica	IHPG	redne imenske	5.10.1999	8.10.1999	proizvodnja stavbnega pohištva	1.424.820	712.410 rednih delnic na ime z nominalo 2.000 SIT	501,00	2.000			693.595 rednih delnic	Kolodvorska 22 1310 Ribnica	Tel: 01 837 71 00 Faks: 01 83 77 333	Andrej Mate - predsednik uprave
39	Intara Ljubljana	INTR	redne imenske	5.1.1995	5.1.1995	borzno posredovanje	101.000	101.000 rednih delnic na ime z nominalo 1.000 SIT	3.401,80	1.000			101.000 rednih delnic	Železna 18 1000 Ljubljana	Tel: 01 473 4444 Faks: 01 473 4480	Marko Mencin - direktor Ingrid Mizgur
40	Intertrade ITA Ljubljana	INRG	redne imenske	9.10.1997	20.10.1997	zastopanje tujih firm s področja strojne opreme	695.310	69.531 rednih delnic na ime z nominalo 10.000 SIT	44.500,00	10.000	400 SIT	1.7.2004	69.531 rednih delnic	Tomšičeva 3 1000 Ljubljana	Tel: 01 425 1025 Faks: 01 425 3189	Andraž Prelesnik - direktor Danijela Knapič
41	Intertrade ITS Ljubljana	ITSG	redne imenske	20.4.1998	24.4.1998	informatijske in računalniške storitve	1.260.000	1.260.000 rednih delnic z nominalo 1.000 SIT	1.226,19	1.000			1.260.000 rednih delnic	Leskovškova 6 1000 Ljubljana	Tel: 01 585 5800 Faks: 01 585 5900	Andrej Bergant - direktor Gorazd Strobl

**F2) DELNICE - PROSTI TRG**

	Izdajatelj	Trgovalna koda	Vrsta delnic	Datum sprejema	Datum začetka trgovanja	Dejavnost	V sodni register vpisani in vplačani osnovni kapital (v 000 SIT)	Sestava kapitala	Enotni tečaj prvega trgovalnega dne (v SIT)	Nom. vred. delnice (v SIT)	Dividenda za leto 2003 oz. 2004	Datum brez upravičenja do dividende	Št. delnic na organiziranem trgu	Naslov izdajatelja	Telefon Faks	Direktor družbe Kontaktne osebe
42	ISKRA AVTOELEKTRIKA	IALG	redne imenske	20.10.2004	26.10.2004	proizvodnja električne opreme za stroje in vozila	3.216.626	1.608.313 rednih delnic na ime z nominalo 2.000 SIT	9.306,14	2.000	52 SIT	24.8.2005	1.608.313 rednih delnic	Pojlje 15 5290 Šempeter pri Gorici	Tel: 05 33 93 294 Faks: 05 33 93 801	Aleš Nemeč - predsednik uprave Darjo Stepančič - direktor direkcije financ
43	Jadran, Sežana	JASG	redne imenske	13.9.1996	23.9.1996	zunanja trgovina z neživilskim blagom	165.302	165.302 rednih delnic na ime z nominalo 1.000 SIT	650,00	1.000	40 SIT	29.6.2005	165.302 rednih delnic	Partizanska 69 6210 Sežana	Tel: 05 739 1200 Faks: 05 73 91 450	Anton Zobec - direktor Mirjam Mesar
44	Jata Emona	JAMR	redne imenske	10.1.2002	15.1.2002	proizvodnja, trgovina in storitve	3.197.534	3.197.534 rednih delnic na ime z nominalo 1.000 SIT	570,00	1.000	48 SIT	12.7.2005	3.197.534 rednih delnic	Agrokombinatska 84 1000 Ljubljana	Tel: 01 528 1913 Faks: 01 528 1526	Stojan Hergouth - predsednik uprave
45	Javor, Pivka	JPIG	redne imenske	26.10.2000	13.11.2000	proizvodnja furnirja, vezanega in slojastega lesa, vlaknenih in drugih plošč	1.194.700	1.194.700 rednih delnic na ime z nominalo 1.000 SIT	500,00	1.000			1.194.700 rednih delnic	Kolodvorska 9a 6257 Pivka	Tel: 05 7210 210 Faks: 05 7210 215	Peter Tomšič - predsednik uprave
46	Jelen, Slovenske Konjice	JESG	redne imenske	24.11.1999	29.11.1999	prodaja gostinskih storitev ter nočitvenih zmogljivosti	67.798	67.798 rednih delnic na ime z nominalo 1.000 SIT	922,50	1.000			67.798 rednih delnic	Mestni trg 2 3210 Slovenske Konjice	Tel: 03 575 42 02 Faks: 03 759 0942	Barbara Vrečko Klančnik - predsednica uprave
47	Juteks, Žalec	JTKG	redne imenske	29.10.1999	2.11.1999	proizvodnja talnih oblog na različnih podlagah	641.432	641.432 rednih delnic na ime z nominalo 1.000 SIT	1.670,00	1.000	1.200 SIT	26.4.2005	641.432 rednih delnic	Ložnica 53a 3310 Žalec	Tel: 03 712 07 00 Faks: 03 712 07 55	Milivoj Dolar - direktor
48	KD Group	SKDR	redne imenske	12.12.2000	21.12.2000	upravljanje holding družb	198.352	186.436 rednih imenskih delnic po 2.000 SIT	10.000,00	2.000	1.000 SIT	23.6.2005	186.436 rednih imenskih delnic	Celovška 206 1000 Ljubljana	Tel: 01 583 07 00 Faks: 01 518 32 24 01 518 41 00	Matjaž Gantar - predsednik uprave Mojca Ribič
49	KD holding	KDHP	prednostne participativne	12.7.2001	18.7.2001	upravljanje holding družb	13.119.576	1.373.534 rednih delnic na ime z nominalo 8.000 SIT in 266.413 prednostnih participativnih imenskih delnic z nominalo 8.000 SIT	5.810,47	8.000	400 SIT	23.6.2005	266.413 prednostnih delnic	Celovška 206, 1000 Ljubljana	Tel: 01 583 07 00 Faks: 01 518 41 00	Matjaž Gantar - direktor
50	KD holding	KDHR	redne imenske	31.1.2001	5.2.2001	upravljanje holding družb	13.119.576	1.373.534 rednih delnic na ime z nominalo 8.000 SIT in 266.413 prednostnih participativnih imenskih delnic z nominalo 8.000 SIT	6.560,43	8.000			1.373.534 rednih delnic	Celovška 206 1000 Ljubljana	Tel: 01 583 07 00 Faks: 01 518 41 00	Matjaž Gantar - direktor
51	Klasje, Celje	KLGA	redne imenske	29.6.1999	2.7.1999	proizvodnja kruha, peciva in slaščic	820.343	820.343 rednih delnic na ime z nominalo 1.000 SIT	665,00	1.000			820.343 rednih delnic	Resljeva 16 3000 Celje	Tel: 03 426 1510 Faks: 03 426 1511	Dragica Murko - direktorica Boris Preskar Angelca Stojanovič
52	Košaki TMI Maribor	TKMG	redne imenske	7.10.1999	11.10.1999	predelava mesa in proizvodnja mesnih izdelkov	432.360	43.236 rednih delnic na ime z nominalo 10.000 SIT	4.000,00	10.000			43.236 rednih delnic	Oreško nabrežje 1 2000 Maribor	Tel: 02 23 52 200 Faks: 02 23 52 251	Franc Šuman - direktor
53	Krona holding	KRHR	redne imenske	6.5.2002	9.5.2002	dejavnost holdingov	1.287.121	1.287.121 rednih delnic z nominalo 1000 SIT	370,00	1.000			1.287.121 rednih delnic	Štefanova 13 a 1000 Ljubljana	Tel: 01 24 14 174 Fax: 01 24 14 168	Marko Vavpetič - direktor
54	KS2 NALOŽBE	KS2G	redne imenske	19.12.2003	22.12.2003	upravljanje naložb	4.353.967	4.353.967 rednih delnic z nominalo 1.000 SIT	300,00	1.000			4.353.967 rednih delnic	Dunajska 9 1000 Ljubljana	Tel: 01 300 02 30 Faks: 01 300 02 40	Igor Lah - direktor
55	Lesnina Emmi, Slovenska Bistrica	LSBG	redne imenske	24.4.1996	8.5.1996	predelava aluminija in lesa	689.490	689.490 rednih delnic na ime z nominalo 1.000 SIT	287,14	1.000	46 SIT	1.6.2004	689.490 rednih delnic	Kolodvorska 37a 2310 Slovenska Bistrica	Tel: 02 805 05 00 Faks: 02 805 02 30	Roman Stegne - direktor Drago Selinšek
56	Lesnina, Ljubljana	MILG	redne imenske	16.1.2002	25.1.2002	trgovina s pohištvo	2.906.810	76.495 rednih delnic na ime z nominalo 38.000 SIT	60.000,00	38.000	3.500 SIT	7.6.2005	76.495 rednih delnic	Cesta na Bokalce 40 Ljubljana	Tel: 01 241 21 02 Fax: 01 241 22 64	Bojan Papič - direktor
57	Lip, Bled	LLBG	redne imenske	7.1.2000	12.1.2000	predelava lesa in izvedba končnih lesnih izdelkov	1.942.454	1.942.454 rednih delnic na ime z nominalo 1.000 SIT	705,00	1.000			1.942.454 rednih delnic	Rečiška cesta 61A 4260 Bled	Tel: 04 57 95 000 Faks: 04 57 41 202	Alojz Burja - predsednik uprave
58	Liv Postojna	LIVG	redne imenske	12.11.1999	16.11.1999	proizvodnja sesalnikov za prah, plastičnih cevi in armatur transportnih koles, hidravličnih dvigal in mešalnikov za beton	1.616.000	161.600 rednih delnic na ime z nominalo 10.000 SIT	8.500,00	10.000	1.430 SIT	11.8.2005	161.600 rednih delnic	Industrijska cesta 2 6230 Postojna	Tel: 05 728 3700 Faks: 05 728 3719	Bojan Dolar - direktor Aleksandra Čerinjač
59	Liz inženiring Ljubljana	LIZG	redne imenske	8.3.1999	11.3.1999	izvajanje svetovalnega inženiringa pri gradnji objektov	123.846	123.846 rednih delnic na ime z nominalo 1.000 SIT	650,00	1.000			123.846 rednih delnic	Vurnikova 2 1000 Ljubljana	Tel: 01 432 42 47 Faks: 01 231 92 45	Janez Štular - direktor Olga Urbanc
60	M1	MR1R	redne imenske	4.8.2004	4.8.2004	dejavnost holdingov	2.681.638	2.681.638 rednih delnic na ime z nominalo 1.000 SIT	400,00	1.000			2.681.638 rednih delnic	Kotnikova ulica 25 1000 Ljubljana	Tel: 01 473 44 37	Rolando Krajnc - direktor
61	MAKSIMA HOLDING	MAHR	redne imenske	28.4.2003	6.5.2003	dejavnost holdingov	6.399.850	6.399.850 rednih delnic na ime z nominalo 1.000 SIT	582,54	1.000			6.399.850 rednih delnic	Trg republike 3 1000 Ljubljana	Tel: 01 20 04 724	Milan Marinčič - direktor družbe
62	MAKSIMA INVEST	MKIR	redne imenske	26.10.2004	26.10.2004	dejavnost holdingov	7.451.949	7.451.949 rednih delnic	504,62	1.000			7.451.949 rednih delnic	Trdinova 4 1000 Ljubljana	Tel: 01 434 10 13 Faks: 01 431 11 09	Milan Ževart - direktor

**F2) DELNICE - PROSTI TRG**

	Izdajatelj	Trgovalna koda	Vrsta delnic	Datum sprejema	Datum začetka trgovanja	Dejavnost	V sodni register vpisani in vplačani osnovni kapital (v 000 SIT)	Sestava kapitala	Enotni tečaj prvega trgovalnega dne (v SIT)	Nom. vred. delnice (v SIT)	Dividenda za leto 2003 oz. 2004	Datum brez upravičenja do dividende	Št. delnic na organiziranem trgu	Naslov izdajatelja	Telefon Faks	Direktor družbe Kontaktne osebe
63	Marina Portorož	MAPG	redne imenske	11.9.1996	19.9.1996	navtične in gostinske storitve	627.864	313.932 rednih delnic na ime z nominalno 2.000 SIT	6.319,65	2.000	540 SIT	17.6.2005	313.932 rednih delnic	Cesta solinarjev 8 6320 Portorož	Tel: 05 676 1200 Faks: 05 676 1510	Enes Lojo - direktor Irena Kastelic
64	Medaljon Maribor	MEDR	redne imenske	8.10.1999	12.10.1999	upravljanje holding družb, poslovanje z lastnimi nepremičninami ter dajanje lastnih nepremičnin v najem	1.734.000	1.734.000 rednih delnic na ime z nominalno 1.000 SIT	733,39	1.000	110 SIT	22.6.2005	1.734.000 rednih delnic	Strossmayerjeva ulica 30 2000 Maribor	Tel: 02 22 94 800 Faks: 02 25 23 358	Dita Kastelic - direktorica
65	Medvešek Pušnik Ljubljana	MPLR	redne imenske	1.12.1997	12.12.1997	upravljanje s finančnim premoženjem strank, trgovanje in posredovanje	160.000	80.000 rednih delnic na ime z nominalno 2.000 SIT	3.000,00	2.000	600 SIT	13.6.2005	80.000 rednih delnic	Ulica Gradnikove brigade 11 1000 Ljubljana	Tel: 01 541 4078 Faks: 01 721 7107	Bogdan Pušnik - generalni direktor
66	Melamin Kočevje	MKOG	redne imenske	13.9.1996	23.9.1996	lesna, kemična in obutvena industrija ter trgovina	349.913	349.913 rednih delnic na ime z nominalno 1.000 SIT	1.100,00	1.000			349.913 rednih delnic	Tomšičeva 9 1330 Kočevje	Tel: 01 8959 300 Faks: 01 895 0334	Srečko Štefanič - direktor Tomo Jami
67	Mercata	MROR	redne imenske	27.7.2004	27.7.2004	dejavnost holdingov	2.891.874	2.891.874 rednih delnic na ime z nominalno 1.000 SIT	390,00	1.000			2.891.874 rednih delnic	Železna cest a18 1000 Ljubljana	Tel: 01 473 44 37 Faks: 01 473 44 80	Vinko Berginc - direktor
68	Mesna industrija primorske	MIPG	redne imenske	13.6.2000	19.6.2000	predelava mesa ter trgovina na debelo in drobno z živilskim proizvodi	1.478.742	1.478.742 rednih delnic na ime z nominalno 1.000 SIT	890,00	1.000			1.478.742 rednih delnic	Panovška 1 5000 Nova Gorica	Tel: 05 330 41 00 Faks: 05 3027668	Vojteh Volk - predsednik uprave
69	Mitol, Sežana	MISG	redne imenske	5.5.1997	15.5.1997	proizvodnja in prodaja lepil in sintetičnih smol	687.627	687.627 rednih delnic na ime z nominalno 1.000 SIT	2.321,81	1.000	120 SIT	1.6.2005	687.627 rednih delnic	Partizanska 78 6210 Sežana	Tel: 05 731 23 00 Faks: 05 731 23 91	Marjan Mateta - direktor Katja Žvab
70	MKT PRINT, Ljubljana	MKTG	redne imenske	7.10.1999	11.10.1999	tiskarstvo in z njim povezane storitve, založništvo in trgovina	1.039.540	103.954 rednih delnic na ime z nominalno 10.000 SIT	3.210,00	10.000			103.954 rednih delnic	Dunajska 123 1000 Ljubljana	Tel: 01 53 41 675 Faks: 01 53 41 689	Franc Predan - direktor
71	Modra linija holding	MLHR	redne imenske	15.11.2002	20.11.2002	finančno posredništvo	1.882.991	1.882.991 rednih delnic na ime z nominalno 1.000 SIT	421,11	1.000			1.882.991 rednih delnic	Pristaniška ulica 12 6000 Koper	Tel: 05 66 33 150 Faks: 05 66 33 120	Žarko Ždralič - direktor
72	Nama, Ljubljana	NALN	redne imenske	30.4.2004	30.4.2004	trgovina na drobno in oddajanje poslovnih prostorov	953.795	953.795 rednih delnic na ime z nominalno 1.000 SIT	1.200,00	1.000	224 SIT	20.6.2005	953.795 rednih delnic	Tomšičeva 1 1000 Ljubljana	Tel: 01 425 8300 Faks: 01 253 4642	Bernarda Trebušak - generalna direktorica
73	NFD HOLDING	NF2R	redne imenske	9.12.2003	10.12.2003	drugo finančno posredništvo	21.859.997	31.859.997 rednih delnic z nominalno 1.000 SIT	664,28	1.000			31.859.997 rednih delnic	Trdinova 4 1000 Ljubljana	Tel: 01 434 10 00 Faks: 01 431 11 09	Zoran Bošković - direktor
74	Niko Železniki	NKPG	redne imenske	14.9.1999	17.9.1999	izdelava pisarniškega pribora, industrijskih sponk, elektromagnetov ter drugih kovinskih mehanizmov	358.750	35.875 rednih delnic na ime z nominalno 10.000 SIT	20.000,00	10.000	1.000 SIT	13.7.2005	35.875 rednih delnic	Otoki 16 4228 Železniki	Tel: 04 51 17 700 Faks: 04 51 17 712	Valentina Nastran - direktor
75	Plama-pur Podgrad	POPG	redne imenske	1.12.1999	6.12.1999	proizvodnja in predelava poliuretanskih pen	686.798	686.798 rednih delnic na ime z nominalno 1.000 SIT	2.806,20	1.000	90 SIT	4.7.2005	686.798 rednih delnic	Podgrad 17 6244 Podgrad	Tel: 05 71 49 100 Faks: 05 71 49 299	Radoš Gregorič - predsednik uprave
76	POM INVEST	POIR	redne imenske	16.10.2001	19.10.2001	dejavnost holdingov	2.240.666	2.241.983 rednih delnic na ime z nominalno 1.000 SIT	500,00	1.000			2.241.983 rednih delnic	Cankarjeva ulica 6 2000 Maribor	Tel: 02 53 51 800 Fax: 02 53 51 802	Ivan Vizjak - direktor Slavko Rogan - pomočnik direktorja za naložbe in razvoj
77	POM-NALOŽBE	PPIG	redne imenske	13.5.2004	13.5.2004	dejavnost holdingov	2.296.500	2.296.500 rednih delnic na ime z nominalno 1.000 SIT	355,48	1.000			2.296.500 rednih delnic	Cankarjeva ulica 6 2000 Maribor	Tel: 02 53 51 800 Faks: 02 53 21 899	Ivan Vizjak - direktor
78	PRVA POKOJNINSKA DRUŽBA	PPDG	prednostne neglasovalne imenske kumulativne	7.7.2005	20.7.2005	dejavnost pokojninskih skladov	3.645.650	194.565 delnic razreda A in 170.000 prednostnih delnic razreda B z nominalno 10.000 SIT		10.000			170.000 prednostnih delnic	Železna cesta 18 1000 Ljubljana	Tel: 01 234 58 00 Faks: 01 436 12 15	dr. Alenka Žnidaršič Kranjc - predsednica uprave
79	Rekreacijsko turistični center Krvavec	RKRG	redne imenske	7.10.1997	17.10.1997	prevoz potnikov, blaga in različnih tovorov z žičnicami	2.311.468	1.155.724 rednih delnic na ime z nominalno 2.000 SIT	4.300,00	2.000			1.155.724 rednih delnic na ime	Grad 76 4207 Cerklje na Gorenjskem	Tel: 04 252 59 30 Faks: 04 252 59 31	Jasto Marčon - direktor Marta Bergant
80	Saturnus Embalaža Ljubljana	SELR	redne imenske	21.10.1997	3.11.1997	proizvodnja embalaže iz lahkih kovin za prehrambeno in kemično industrijo	672.512	84.064 rednih imenskih delnic z nominalno 8.000 SIT	8.000,00	8.000	1.000 SIT	5.7.2005	84.064 rednih imenskih delnic	Agrokombinatska 61 1000 Ljubljana	Tel: 01 520 53 00 Faks: 01 520 5356	Zvone Žepič - generalni direktor Zlata Hribar - vodja računovodske službe
81	Sijaj Hrastnik	SIHG	redne imenske	4.10.1999	7.10.1999	proizvodnja dekorativne razsvetljave in dekorativnih kovinskih izdelkov	268.800	26.880 rednih imenskih delnic z nominalno 10.000 SIT	2.500,00	10.000			26.880 rednih imenskih delnic	Pot Vitka Pavliča 9 1430 Hrastnik	Tel: 03 564 4108 Faks: 03 56 42 533	Matjaz Kovačič - direktor
82	Slovenijales Ljubljana	SLLG	redne imenske	24.4.1996	8.5.1996	posredovanje blaga in storitev v mednarodni trgovini, maloprodaja in veleprodaja	2.736.040	273.604 rednih imenskih delnic po 10.000 SIT	2.442,95	10.000	400 SIT	2.7.2004	273.377 rednih imenskih delnic	Dunajska cesta 22 1000 Ljubljana	Tel: 01 232 2469 Faks: 01 431 4145	Alojz Sajovec - direktor Djordja Kobal
83	Tekstina, Ajdovščina	TEAG	redne imenske	31.1.1997	12.2.1997	proizvodnja preje, tkanje in oplemenitenje tekstilij ter izdelava konfekcije	1.503.057	1.503.057 rednih imenskih delnic po 1.000 SIT	300,00	1.000	93,78 SIT	12.7.2005	1.503.057 rednih delnic	Tovarniška 15 5270 Ajdovščina	Tel: 05 369 2000 Faks: 05 369 2203	Simeon Špruk - direktor Ivica Koren - vodja fin. oddelka

**F2) DELNICE - PROSTI TRG**

	Izdajatelj	Trgovalna koda	Vrsta delnic	Datum sprejema	Datum začetka trgovanja	Dejavnost	V sodni register vpisani in vplačani osnovni kapital (v 000 SIT)	Sestava kapitala	Enotni tečaj prvega trgovalnega dne (v SIT)	Nom. vred. delnice (v SIT)	Dividenda za leto 2003 oz. 2004	Datum brez upravičenja do dividende	Št. delnic na organiziranem trgu	Naslov izdajatelja	Telefon Faks	Direktor družbe Kontaktne osebe
84	Terme Dobrna	ZDDG	redne imenske	30.6.1999	5.7.1999	medicinska dejavnost ter turistične, hotelske in gostinskijske usluge	692.542	692.542 rednih imenskih delnic po 1.000 SIT	550,00	1.000			692.542 rednih delnic	Dobrna 50 3204 Dobrna	Tel: 03 780 8000 Faks: 03 577 8330	Janez Mlakar - direktor Duško Presekar Erik Heiligstein
85	Tosama Domžale	TODG	redne imenske	5.9.1996	13.9.1996	proizvodnja preje, tekstilij, higienskih in toaletnih potrebščin	2.956.700	295.670 rednih delnic z nominalno 10.000 SIT	3.896,43	10.000	120 SIT	23.6.2005	295.670 rednih imenskih delnic	Vir, Šaranovičeva 35 1230 Domžale	Tel: 01 721 4611 Faks: 01 721 4660	Janko Velkavrh - generalni direktor Marjan Mlakar
86	Tovarna sladkorja Ormož	TSOR	redne imenske	4.4.1996	12.4.1996	proizvodnja sladkorja in storitve za rastlinsko pridelavo	4.971.630	497.163 rednih imenskih delnic po 10.000 SIT	12.000,00	10.000	1.268 SIT	28.6.2004	497.163 rednih imenskih delnic	Opekarniška cesta 4 2270 Ormož	Tel: 02 741 0300 Faks: 02 740 1291	Jurij Dogša - generalni direktor Branka Sok
87	TRDNJAVA HOLDING	TR0R	redne imenske	30.3.2004	31.3.2004	dejavnost holdingov	2.593.123	2.593.123 rednih delnic	400,00 SIT	1.000			2.593.123 rednih imenskih delnic	Trdinova 4 1000 Ljubljana	Tel: 01 43 41 000 Faks: 01 43 11 109	Milan Ževart - direktor
88	TRDNJAVA I HOLDING	TR1R	redne imenske	30.3.2004	31.3.2004	dejavnost holdingov	891.750	891.750 rednih delnic	370,30 SIT	1.000			891.750 rednih imenskih delnic	Trdinova 4 1000 Ljubljana	Tel: 01 43 41 000 Faks: 01 43 11 109	Milan Ževart - direktor
89	TRIGLAV NALOŽBE	TRSG	redne imenske	6.4.2004	7.4.2004	dejavnost holdingov	13.182.366	13.182.366 rednih delnic	397,45 SIT	1.000			13.182.366 rednih imenskih delnic	Slovenska 54 1000 Ljubljana	Tel: 01 43 45 540 Faks: 01 43 45 550	Peter Velkavrh - predsednik uprave Mira Koporič Veljič - članica uprave
90	Triglav, finančna družba	TFDR	redne imenske	3.3.2003	4.3.2003	dejavnost holdingov	6.356.989	6.356.989 rednih imenskih delnic po 1.000 SIT	662,04	1.000			6.356.989 rednih imenskih delnic	Slovenska 54 1000 Ljubljana	Tel: 01 43 45 540 Faks: 01 43 45 550	Peter Velkavrh - predsednik uprave Mira Koporič Veljič - članica uprave
91	Tub swaty Maribor	TUBG	redne imenske	12.11.1997	30.12.1997	proizvodnja in prodaja umetnih brusov	1.155.760	288.940 navadnih delnic z nominalno 4.000 SIT	2.500,00	4.000	600 SIT	27.6.2005	288.940 rednih imenskih delnic	Titova cesta 60 2000 Maribor	Tel: 01 519 33 16 02 331 43 61 Faks: 02 332 5305 02 335 1614	Branko Bezjak - direktor Danica Riharič
92	Unitas Armature	USLG	redne imenske	20.11.1998	26.11.1998	proizvodnja sanitarnih, vodovodnih in plinskih armatur	173.377	173.377 navadnih delnic z nominalno 1.000 SIT	1.000,00	1.000			173.377 rednih imenskih delnic	Grmaška cesta 3 1275 Šmartno pri Litiji	Tel: 01 89 63 510 Faks: 01 89 63 506	Izidor Bajec - predsednik uprave Marija Kelenc
93	Unit-as nepremičnine Ljubljana	USAR	redne imenske	14.2.2003	20.2.2003	trgovanje z lastnimi nepremičninami	173.377	173.377 navadnih delnic z nominalno 1.000 SIT	1.522,00	1.000			173.377 rednih imenskih delnic	Šmartinska 152 1000 Ljubljana	Tel: 01 500 72 00 Faks: 01 507 26 54	Franc Gazvoda - direktor
94	Velana, Ljubljana	VLJG	redne imenske	18.12.2002	23.12.2002	proizvodnja tekstilnih izdelkov, razen oblačil	1.409.645	1.409.645 navadnih delnic na ime z nominalno vrednostjo 1.000 SIT	331,00	1.000			1.409.645 rednih imenskih delnic	Šmartinska 52 1000 Ljubljana	Tel: 01 540 44 93 Faks: 01 540 44 90	Leopold Poljanšek - direktor
95	VIPA HOLDING	VHDR	redne imenske	29.10.2003	5.11.2003	drugo finančno posredništvo	7.338.866	7.347.565 rednih delnic na ime z nominalno 1.000 SIT	805,00	1.000			7.347.565 rednih delnic	Kidričeva ulica 19 5000 Nova Gorica	Tel: 05 33 85 000 Faks: 05 30 28 506	Lucijan Čermelj - predsednik uprave
96	VIZIJA HOLDING	VIHR	redne imenske	13.3.2003	17.3.2003	dejavnost holdingov	2.277.503	2.277.503 rednih imenskih delnic z nominalno 1.000 SIT	650,00	1.000			2.277.503 rednih imenskih delnic	Dunajska cesta 156 1000 Ljubljana	Tel: 01 568 82 25 Faks: 01 568 81 41	Dari Južna - direktor
97	VIZIJA HOLDING ENA	VZPG	redne imenske	2.2.2004	3.2.2004	dejavnost holdingov	2.129.725	2.129.725 rednih delnic	550,00	100			2.129.725 rednih imenskih delnic	Dunajska 156 1000 Ljubljana	Tel: 01 56 87 211 Faks: 01 56 88 141	Anton Škrij - direktor
98	Zdravilišče Rogaška	RGP	prednostne	4.2.1999	11.2.1999	upravljanje holding družb	1.021.898	961.898 navadnih delnic na ime z nominalno 1.000 SIT in 30.000 prednostnih delnic na ime z nominalno vrednostjo 2.000 SIT	1.490,00	2.000			27.988 prednostnih delnic	Zdraviliški trg 14 3250 Rogaška Slatina	Tel: 03 81 82 640 Faks: 03 81 82 649	Milena Jelen - predsednica uprave Dragica Herček
99	Zdravilišče Rogaška	RGS	redne imenske	4.2.1999	11.2.1999	upravljanje holding družb	1.021.898	961.898 navadnih delnic na ime z nominalno 1.000 SIT in 30.000 prednostnih delnic na ime z nominalno vrednostjo 2.000 SIT	404,12	1.000			900.462 rednih imenskih delnic	Zdraviliški trg 14 3250 Rogaška Slatina	Tel: 03 81 82 640 Faks: 03 81 82 649	Milena Jelen - predsednica uprave Dragica Herček
100	ZLATA MONETA II	ZM2R	redne imenske	12.11.2003	13.11.2003	drugo finančno posredništvo	8.232.861	8.232.861 navadnih delnic na ime z nominalno vrednostjo 1.000 SIT	509,60	1.000			8.232.861 rednih imenskih delnic	Svetozarevska 12 2000 Maribor	Tel: 02 252 08 33 Faks: 02 252 08 31	Peter Zorič - direktor
101	ZVON DVA HOLDING	ZV2R	redne imenske	24.2.2004	25.2.2004	dejavnost holdingov	14.120.934	14.120.934 rednih delnic	618,75	1.000			14.120.934 rednih delnic	Slovenska 17 2000 Maribor	Tel: 02 229 06 00 Faks: 02 229 06 21	Franc Ješovnik - predsednik uprave
102	ZVON ENA HOLDING	ZVHR	redne imenske	24.10.2003	30.10.2003	dejavnost holdingov	12.431.743	12.431.743 rednih delnic na ime z nominalno 1.000 SIT	1.580,62	1.000	52,5 SIT	30.8.2004	12.431.743 rednih delnic	Slovenska ulica 17 2000 Maribor	Tel: 02 22 90 600 Faks: 02 22 90 621	Simon Zdošek - predsednik uprave
103	Železarna Ravne - Monter Dravograd	ZMDG	redne imenske	17.9.1999	21.9.1999	proizvodnja kovinskih konstrukcij in njihovih delov	336.225	336.225 rednih delnic z nominalno 1.000 SIT	1.210,18	1.000	85 SIT	8.7.2005	336.225 rednih delnic	Otiški vrh 177 2373 Šentjanž pri Dravogradu	Tel: 02 878 5010 Faks: 02 87 86 710	Bogdan Kadiš - direktor
104	ŽITO INTES	IMTG	redne imenske	6.3.2000	9.3.2000	predelava žit in proizvodnja testenin	2.518.194	2.518.194 rednih delnic z nominalno 1.000 SIT	225,00	1.000			2.518.194 rednih delnic	Meljska cesta 19 2000 Maribor	Tel: 02 251 50 61 Faks: 02 251 8636	Janez Klenovšek - direktor

F3) OBVEZNICE - BORZNA KOTACIJA

Izdajatelj	Trgovalna koda	Datum sprejema	Datum začetka trgovanja	Dejavnost	V sodni register vpisani in vplačani osn.kapital (v 000 SIT)	Zavarovanje terjatev	Namen izdaje obveznice	Nom. vred. izdaje na borzi	Apoenska sestava	Število izdanih obveznic po apoenih	Št. izdan. vred. papirjev	Letna obr. mera	Začetek obresti. in rok zapadlosti	Način odplačevanja	Datum izplač. kuponov	Naslov izdajatelja	Telefon Faks	Direktor Kontaktne osebe
1 Abanka Vip Ljubljana	AB03	25.5.1999	14.6.1999	banka	5.500.000	izdajatelj jamči z vsem svojim premoženjem	povečanje jamstvenega kapitala in uresničevanje dolgoročnih poslovnih smernic banke	7 mio EUR	100 EUR	70.000	70.000	5%	1.11.1998 1.11.2005 7 let	obresti polletno, glavnica ob zapadlosti	1.5. 1.11.	Slovenska c. 58 1517 Ljubljana	Tel: 01 471 81 88 Faks: 01 23 02 430	mag. Aleš Žajdela - predsednik uprave Marija Pogačar
2 Abanka Vip Ljubljana	AB04	14.12.2000	27.12.2000	banka	5.500.000	izdajatelj jamči z vsem svojim premoženjem	povečanje jamstvenega kapitala banke	10 mio EUR	100 EUR	100.000	100.000	6,25%	1.6.2000 1.6.2007 6,5 let	obresti polletno, glavnica ob zapadlosti	1.12. 1.6.	Slovenska c. 58 1517 Ljubljana	Tel: 01 471 81 88 Faks: 01 23 02 430	mag. Aleš Žajdela - predsednik uprave Marija Pogačar
3 Abanka Vip Ljubljana	AB05	17.9.2001	26.9.2001	banka	5.500.000	izdajatelj jamči z vsem svojim premoženjem	povečanje jamstvenega kapitala banke	10 mio EUR	100 EUR	100.000	100.000	6,0%	15.4.2001 15.4.2006 5 let	obresti polletno, glavnica ob zapadlosti	15.4. 15.10.	Slovenska c. 58 1517 Ljubljana	Tel: 01 471 81 88 Faks: 01 23 02 430	mag. Aleš Žajdela - predsednik uprave Marija Pogačar
4 Abanka Vip Ljubljana	AB06	14.11.2002	25.11.2002	banka	5.500.000	izdajatelj jamči z vsem svojim premoženjem	povečanje jamstvenega kapitala banke	13,5 mio EUR	100 EUR	135.000	135.000	5,9%	15.5.2002 15.5.2009 7 let	obresti polletno, glavnica ob zapadlosti	15.5. 15.11.	Slovenska c. 58 1517 Ljubljana	Tel: 01 471 81 88 Faks: 01 23 02 430	mag. Aleš Žajdela - predsednik uprave Marija Pogačar
5 Abanka Vip Ljubljana	AB07	17.10.2003	30.10.2003	banka	5.500.000	izdajatelj jamči z vsem svojim premoženjem	povečanje jamstvenega kapitala banke	17,3 mio EUR	100 EUR	173.000	173.000	5,3%	21.5.2003 21.5.2010 7 let	obresti polletno, glavnica ob zapadlosti	21.5. 21.11.	Slovenska c. 58 1517 Ljubljana	Tel: 01 471 81 88 Faks: 01 23 02 430	mag. Aleš Žajdela - predsednik uprave Marija Pogačar
6 Banka Celje	BCE4	25.1.2001	9.2.2001	banka	3.376.984	jamči banka neomejeno z vsem svojim premoženjem	obveznice so bile izdane v zaprti izdaji	10 mio EUR	100 EUR	100.000	100.000	6,0%	15.4.2000 15.4.2006 6 let	obresti in glavnica polletno, 2-letni moratorij na izplačilo glavnice	15.4. 15.10.	Vodnikova 2 3000 Celje	Tel: 03 422 10 34 Faks: 03 422 11 85	Niko Kač - predsednik uprave Davorin Leskovar Simona Čilenšek
7 Banka Celje	BCE5	14.12.2001	19.12.2001	banka	3.376.984	jamči banka neomejeno z vsem svojim premoženjem	obveznice so bile izdane v zaprti izdaji	10 mio EUR	100 EUR	100.000	100.000	6,0%	15.03.2001 15.03.2007 6 let	obresti polletno, glavnica ob zapadlosti	15.9. 15.3.	Vodnikova 2 3000 Celje	Tel: 03 422 10 34 Faks: 03 422 11 86	Niko Kač - predsednik uprave Davorin Leskovar Simona Čilenšek
8 Banka Celje	BCE6A	20.9.2002	30.9.2002	banka	3.376.984	jamči banka neomejeno z vsem svojim premoženjem	obveznice so bile izdane v zaprti izdaji	10 mio EUR	100 EUR	100.000	100.000	5,6%	15.02.2002 15.02.2008 6 let	obresti letno, glavnica ob zapadlosti	15.2.	Vodnikova 2 3000 Celje	Tel: 03 422 10 34 Faks: 03 422 11 87	Niko Kač - predsednik uprave Davorin Leskovar Simona Čilenšek
9 Banka Celje	BCE7	3.11.2003	17.11.2003	banka	3.376.984	jamči banka neomejeno z vsem svojim premoženjem	obveznice so bile izdane v zaprti izdaji	10 mio EUR	100 EUR	100.000	100.000	5,15%	1.4.2003 1.4.2010 7 let	obresti letno, glavnica ob zapadlosti	1.4.	Vodnikova 2 3000 Celje	Tel: 03 422 10 34 Faks: 03 422 11 89	Niko Kač - predsednik uprave Davorin Leskovar Simona Čilenšek
10 Banka Celje	BCE8	11.10.2004	26.10.2004	banka	3.376.984	jamči banka neomejeno z vsem svojim premoženjem	obveznice so bile izdane v zaprti izdaji	12,5 mio EUR	100 EUR	125.000	125.000	4,9%	15.2.2004 15.2.2011 7 let	obresti letno, glavnica ob zapadlosti	15.2.	Vodnikova 2 3000 Celje	Tel: 03 422 10 34 Faks: 03 422 11 89	Niko Kač - predsednik uprave Davorin Leskovar Simona Čilenšek
11 Banka Vip Nova Gorica	VIP3E	29.10.1996	13.11.1996	banka	4.800.000	jamči Abanka Vip s svojim celotnim kapitalom	dokapitalizacija in uresničevanje dolgoročnih poslovnih smernic razvoja banke	2.556.459,41 EUR	255,65 EUR	10.000	10.000	7,5%	16.8.1996 16.8.2006 10 let	obresti in glavnica polletno, 2 letni moratorij na glavnico	16.2. 16.8.	Slovenska c. 58 1517 Ljubljana	Tel: 01 471 81 88 Faks: 01 23 02 430	mag. Aleš Žajdela - predsednik uprave Marija Pogačar
12 Banka Vip Nova Gorica	VIP4E	19.11.1997	3.12.1997	banka	4.800.000	jamči Abanka Vip s svojim celotnim kapitalom	povečanje jamstvenega kapitala in uresničevanje dolgoročnih poslovnih smernic razvoja banke	2.045.167,52 EUR	255,65 EUR	8.000	8.000	7,0%	1.8.1997 1.8.2007 10 let	obresti in glavnica polletno, 2 letni moratorij na glavnico	1.2. 1.8.	Slovenska c. 58 1517 Ljubljana	Tel: 01 471 81 88 Faks: 01 23 02 430	mag. Aleš Žajdela - predsednik uprave Marija Pogačar
13 Banka Vip Nova Gorica	VIP5	17.12.1998	24.12.1998	banka	4.800.000	jamči Abanka Vip s svojim celotnim kapitalom	povečanje jamstvenega kapitala in uresničevanje dolgoročnih poslovnih smernic razvoja banke	2 mio EUR	200 EUR	10.000	10.000	6,0%	15.7.1998 15.7.2008 10 let	obresti in glavnica polletno, 2 letni moratorij na glavnico	15.1. 15.7.	Slovenska c. 58 1517 Ljubljana	Tel: 01 471 81 88 Faks: 01 23 02 430	mag. Aleš Žajdela - predsednik uprave Marija Pogačar
14 Banka Vip Nova Gorica	VIP6	24.2.2000	6.3.2000	banka	4.800.000	jamči Abanka Vip s svojim celotnim kapitalom	povečanje jamstvenega kapitala in uresničevanje dolgoročnih poslovnih smernic razvoja banke	2 mio EUR	200 EUR	10.000	10.000	5,5%	9.9.1999 9.9.2009 10 let	obresti in glavnica polletno, 2 in pol letni moratorij na glavnico	9.3. 9.9.	Slovenska c. 58 1517 Ljubljana	Tel: 01 471 81 88 Faks: 01 23 02 430	mag. Aleš Žajdela - predsednik uprave Marija Pogačar
15 Banka Vip Nova Gorica	VIP7	9.7.2001	19.7.2001	banka	4.800.000	jamči Abanka Vip s svojim celotnim kapitalom	pridobitev dolgoročnih virov za uresničevanje naložbene politike banke	2 mio EUR	200 EUR	10.000	10.000	6,2%	18.12.2000 18.12.2010 10 let	obresti in glavnica polletno, 2 in pol letni moratorij na glavnico	18.6. 18.12.	Slovenska c. 58 1517 Ljubljana	Tel: 01 471 81 88 Faks: 01 23 02 430	mag. Aleš Žajdela - predsednik uprave Marija Pogačar



F3) OBVEZNICE - BORZNA KOTACIJA

	Izdajatelj	Trgovalna koda	Datum sprejema	Datum začetka trgovanja	Dejavnost	V sodni register vpisani in vplačani osn.kapital (v 000 SIT)	Zavarovanje terjatev	Namen izdaje obveznice	Nom. vred. izdaje na borzi	Apoenska sestava	Število izdanih obveznic po apoenih	Št. izdan. vred. papirjev	Letna obr. mera	Začetek obresti. in rok zapadlosti	Način odplačevanja	Datum izplač. kuponov	Naslov izdajatelja	Telefon Faks	Direktor Kontaktne osebe
16	Blagovno Trgovinski center BTC Ljubljana	BTC1E	29.1.1997	24.2.1997	izposoja poslovnih prostorov in skladišč	2.000.000	terjatve so zavarovane s hipoteko, ki se vpiše na ime fiduciarja SKB banka d.d., Lj in jo le-ta uresničuje za račun vsakokratnih imetnikov obveznic	hipotekarne obveznice so bile izdane zaradi znižanja osnovnega kapitala družbe	17.383.924,96 EUR	51,13 EUR	340.000	340.000	10,5%	1.1.1996 31.12.2007 12 let	obresti in glavnica polletno, 5-letni moratorij na odplačilo glavnice	1.1. 1.7.	Šmartinska 152 1000 Ljubljana	Tel: 01 585 11 00 Faks: 01 585 14 73	Jože Mermal - generalni direktor Andrej Repina
17	Blagovno Trgovinski center BTC Ljubljana	BTC2	29.5.2003	6.6.2003	izposoja poslovnih prostorov in skladišč	2.000.000	izdajatelj je terjatve zavaroval z vključbo zastavne pravice na svojih nepremičninah in zagotavlja, da bo tržna vrednost zastavljenega nepremičnega premoženja v vsakem trenutku presegala neodplačan znesek glavnice za vsaj 40%	za financiranje razvojnih programov, z namenom pridobitve sredstev za namene pridobitve sredstev za nove investicije, ki so potrebne za nadaljnji razvoj dejavnosti izdajatelja ter za vračilo posojila Slovenski razvojni družbi	40 mio EUR	100 EUR	400.000	400.000	7,0%	1.8.2001 1.8.2011 10 let	obresti in glavnica polletno, 6-letni moratorij na odplačilo glavnice	1.2. 1.8.	Šmartinska 152 1000 Ljubljana	Tel: 01 585 11 00 Faks: 01 585 14 73	Jože Mermal - generalni direktor Andrej Repina
18	Hoteli Bernardin Portorož	HTB1E	21.6.1999	28.6.1999	dejavnost hotelov z restavracijo	7.858.636	izdajatelj jamči z vsem svojim premoženjem	z namenom pridobitve sredstev za nove investicije, ki so potrebne za nadaljnji razvoj dejavnosti izdajatelja ter za vračilo posojila Slovenski razvojni družbi	10.225.837,62 EUR	511,29 EUR	20.000	20.000	8,5%	1.2.1999 1.2.2009 10 let	obresti in glavnica letno, 3 letni moratorij na izplačilo glavnice	1.2.	Obala 2 6320 Portorož	Tel: 05 695 52 01 Faks: 02 67 46 229	Čedomil Vojnič - generalni direktor Radovan Mikuletič Romana Rebolj
19	Nova Kreditna banka Maribor	KBM2	30.10.2000	14.11.2000	banka	5.839.496	izdajatelj jamči z vsem svojim premoženjem	pridobitev virov za uresničevanje naložbene politike banke	9 mio EUR	500 EUR	18.000	18.000	5,9%	17.1.2000 17.1.2006 6 let	obresti polletno, glavnica ob zapadlosti	17.1. 17.7.	Vita Kraigherja 4 2505 Maribor	Tel: 02 229 23 54 Faks: 02 25 27 576	Matjaž Kovačič - predsednik uprave Igor Muhič
20	Nova Kreditna banka Maribor	KBM3	29.10.2001	14.11.2001	banka	5.839.496	izdajatelj jamči z vsem svojim premoženjem	obveznice so bile izdane v zaprti izdaji	2.000 mio SIT	100.000 SIT	20.000	20.000	5,8% +TOM	1.4.2001 2.10.2006 5 let	obresti letno (zadnje obd. je polletno), glavnica ob zapadlosti	1.4., zadnji 2.10.	Vita Kraigherja 4 2505 Maribor	Tel: 02 229 23 54 Faks: 02 25 27 576	Matjaž Kovačič - predsednik uprave Igor Muhič
21	Nova Kreditna banka Maribor	KBM4	29.10.2001	14.11.2001	banka	5.839.496	izdajatelj jamči z vsem svojim premoženjem	obveznice so bile izdane v zaprti izdaji	9 mio EUR	500 EUR	18.000	18.000	6%	1.4.2001 2.10.2006 5 let	obresti letno (zadnje obd. je polletno), glavnica ob zapadlosti	1.4., zadnji 2.10.	Vita Kraigherja 4 2505 Maribor	Tel: 02 229 23 54 Faks: 02 25 27 576	Matjaž Kovačič - predsednik uprave Igor Muhič
22	Nova Kreditna banka Maribor	KBM5	11.10.2004	26.10.2004	banka	5.839.496	izdajatelj jamči z vsem svojim premoženjem	obveznice so bile izdane v zaprti izdaji	6.000 mio SIT	100.000 SIT	600.000	600.000	5,3%	15.3.2004 15.3.2009 5 let	obresti letno, glavnica ob zapadlosti	15.3.	Vita Kraigherja 4 2505 Maribor	Tel: 02 229 23 54 Faks: 02 25 27 576	Matjaž Kovačič - predsednik uprave Igor Muhič
23	Nova Kreditna banka Maribor	KBM6	11.10.2004	26.10.2004	banka	5.839.496	izdajatelj jamči z vsem svojim premoženjem	obveznice so bile izdane v zaprti izdaji	5.000 mio SIT	100.000 SIT	500.000	500.000	4,5%	21.6.2004 21.6.2007 3 leta	obresti letno, glavnica ob zapadlosti	21.6.	Vita Kraigherja 4 2505 Maribor	Tel: 02 229 23 54 Faks: 02 25 27 576	Matjaž Kovačič - predsednik uprave Igor Muhič
24	Nova Kreditna banka Maribor	KBM7	21.6.2005	30.6.2005	banka	5.839.496	izdajatelj jamči z vsem svojim premoženjem	obveznice so bile izdane v zaprti izdaji	7.000 mio SIT	100.000 SIT	70.000	70.000	4,1%	22.11.2004 22.11.2011 7 let	obresti letno, glavnica ob zapadlosti	22.11.	Vita Kraigherja 4 2505 Maribor	Tel: 02 229 23 54 Faks: 02 25 27 576	Matjaž Kovačič - predsednik uprave Igor Muhič
25	Nova Kreditna banka Maribor	KBM8	21.6.2005	30.6.2005	banka	5.839.496	izdajatelj jamči z vsem svojim premoženjem	obveznice so bile izdane v zaprti izdaji	7.000 mio SIT	100.000 SIT	70.000	70.000	3,9%	1.2.2005 1.2.2010 5 let	obresti letno, glavnica ob zapadlosti	1.2.	Vita Kraigherja 4 2505 Maribor	Tel: 02 229 23 54 Faks: 02 25 27 576	Matjaž Kovačič - predsednik uprave Igor Muhič
26	Nova Ljubljanska banka	NLB5	17.9.2001	27.9.2001	banka	15.364.030	jamči izdajatelj z vsem svojim premoženjem	pridobitev dolgoročnih sredstev in izboljšanje rokovne in valutne strukture bilance	12 mio EUR	1.000 EUR	12.000	12.000	5,8%	1.12.2000 1.12.2005 5 let	obresti polletno, glavnica ob zapadlosti	1.6. 1.12.	Trg republike 2 1520 Ljubljana	Tel: 01 47 62 868 Faks: 01 251 80 54	Marjan Kramar - predsednik uprave Marko Jernejčič Ana Kastelic
27	Nova Ljubljanska banka	NLB9	10.6.2003	18.6.2003	banka	15.364.030	jamči izdajatelj z vsem svojim premoženjem	izboljšanje rokovne strukture bilance ter pridobitev dodatnih dolgoročnih virov sredstev	10.847,4 mio SIT	100.000 SIT	108.474	108.474	8,5%	20.11.2002 20.11.2006 4 leta	obresti letno, glavnica ob zapadlosti	20.11.	Trg republike 2 1520 Ljubljana	Tel: 01 47 62 868 Faks: 01 251 80 54	Marjan Kramar - predsednik uprave Marko Jernejčič Ana Kastelic
28	Nova Ljubljanska banka	NLB10	10.6.2003	18.6.2003	banka	15.364.030	jamči izdajatelj z vsem svojim premoženjem	pridobitev dolgoročnih sredstev in izboljšanje rokovne in valutne strukture bilance	10.824,3 mio SIT	100.000 SIT	108.243	108.243	3% + TOM	20.11.2002 20.11.2007 5 let	obresti letno, glavnica ob zapadlosti	20.11.	Trg republike 2 1520 Ljubljana	Tel: 01 47 62 868 Faks: 01 251 80 54	Marjan Kramar - predsednik uprave Marko Jernejčič Ana Kastelic
29	Nova Ljubljanska banka	NLB11	10.6.2003	18.6.2003	banka	15.364.030	jamči izdajatelj z vsem svojim premoženjem	pridobitev dolgoročnih sredstev in izboljšanje rokovne in valutne strukture bilance	26.326.000 EUR	1.000 EUR	26.326	26.326	5,1%	20.11.2002 20.11.2009 7 let	obresti letno, glavnica ob zapadlosti	20.11.	Trg republike 2 1520 Ljubljana	Tel: 01 47 62 868 Faks: 01 251 80 54	Marjan Kramar - predsednik uprave Marko Jernejčič Ana Kastelic
30	Nova Ljubljanska banka	NLB12	30.10.2003	14.11.2003	banka	15.364.030	jamči izdajatelj z vsem svojim premoženjem	zmanjševanje dolge pozicije v TOM ter pridobitev dodatnih dolgoročnih virov	8.000 mio SIT	100.000 SIT	80.000	80.000	TOM + 2,65%	5.5.2003 5.5.2008 5 let	obresti polletno, glavnica ob zapadlosti	5.5. 5.11.	Trg republike 2 1520 Ljubljana	Tel: 01 47 62 868 Faks: 01 251 80 54	Marjan Kramar - predsednik uprave Marko Jernejčič Ana Kastelic
31	Nova Ljubljanska banka	NLB13	30.10.2003	14.11.2003	banka	15.364.030	jamči izdajatelj z vsem svojim premoženjem	povečanje kapitaliske ustreznosti banke	11.733,5 mio SIT	100.000 SIT	117.335	117.335	7,0%	9.6.2003 9.6.2013 10 let	obresti letno, glavnica ob zapadlosti	9.6.	Trg republike 2 1520 Ljubljana	Tel: 01 47 62 868 Faks: 01 251 80 55	Marjan Kramar - predsednik uprave Marko Jernejčič Ana Kastelic

## F3) OBVEZNICE - BORZNA KOTACIJA

Izdajatelj	Trgovalna koda	Datum sprejema	Datum začetka trgovanja	Dejavnost	V sodni register vpisani in vplačani osn.kapital (v 000 SIT)	Zavarovanje terjatev	Namen izdaje obveznice	Nom. vred. izdaje na borzi	Apoenska sestava	Število izdanih obveznic po apoenih	Št. izdan. vred. papirjev	Letna obr. mera	Začetek obrest. in rok zapadlosti	Način odplačevanja	Datum izplač. kuponov	Naslov izdajatelja	Telefon Faks	Direktor Kontaktne osebe	
32	Nova Ljubljanska banka	NLB16	21.6.2005	30.6.2005	banka	15.364.030	jamči izdajatelj z vsem svojim premoženjem	povečanje kapitalne ustreznosti banke	7.755,7 mio SIT	100.000 SIT	77.557	77.557	4,0%	3.11.2004 3.11.2009 5 let	obresti letno, glavnica ob zapadlosti	3.11.	Trg republike 2 1520 Ljubljana	Tel: 01 47 62 868 Faks: 01 251 80 55	Marjan Kramar - predsednik uprave Marko Jernejčič Ana Kastelec
33	Nova Ljubljanska banka	NLB17	21.6.2005	30.6.2005	banka	15.364.030	jamči izdajatelj z vsem svojim premoženjem	povečanje kapitalne ustreznosti banke	10.169,4 mio SIT	100.000 SIT	101.694	101.694	3,85%	1.3.2005 1.3.2011 6 let	obresti letno, glavnica ob zapadlosti	1.3.	Trg republike 2 1520 Ljubljana	Tel: 01 47 62 868 Faks: 01 251 80 55	Marjan Kramar - predsednik uprave Marko Jernejčič Ana Kastelec
34	Republika Slovenija	RS10	7.6.1999	14.6.1999	država		terjatve iz obveznic niso zavarovane in za izpolnitev odgovarja izključno Republika Slovenija kot dolžnik	zamenjava za obveznice RS04, ki jih je RS izdala 15.3.97 na podlagi uredbe o izdaji obveznic RS za prevzete obveznosti do bank iz neizplačanih deviznih vlog	52.189,61 mio SIT	10.000 SIT	5.218.961	5.218.961	4,5% + TOM	31.5.1997 31.5.2007 10 let	obresti in glavnica letno	31.5.	Ministrstvo za finance Župančičeva 3 1000 Ljubljana	Tel: 01 478 53 56 Faks: 01 478 67 05	Stanislava Zadravec C.
35	Republika Slovenija	RS18	10.5.2000	15.5.2000	država		terjatve iz obveznic niso zavarovane in za izpolnitev odgovarja izključno Republika Slovenija kot dolžnik	financiranje proračuna Republike Slovenije	50 mio EUR	100 EUR	500.000	500.000	6,0%	26.4.2000 26.4.2010 10 let	obresti letno, glavnica ob zapadlosti	26.4.	Ministrstvo za finance Župančičeva 3 1000 Ljubljana	Tel: 01 478 53 56 Faks: 01 478 67 05	Stanislava Zadravec C.
36	Republika Slovenija	RS21	4.11.2002	18.11.2002	država		terjatve iz obveznic niso zavarovane in za izpolnitev odgovarja izključno Republika Slovenija kot dolžnik	plačilo odškodnine za zaplenjeno premoženje zaradi razveljavitve kazni zapiembe premoženja	7.126,46 mio SIT	10.000 SIT	712.646	712.646	1% + TOM	1.2.2001 1.3.2015 14 let	obresti in glavnica letno	1.3.	Ministrstvo za finance Župančičeva 3 1000 Ljubljana	Tel: 01 478 53 56 Faks: 01 478 67 05	Stanislava Zadravec C.
37	Republika Slovenija	RS22	15.2.2001	22.2.2001	država		terjatve iz obveznic niso zavarovane in za izpolnitev odgovarja izključno Republika Slovenija kot dolžnik	financiranje proračuna Republike Slovenije	8.000 mio SIT	10.000 SIT	800.000	800.000	4,7% + TOM	13.2.2001 13.2.2006 5 let	obresti letno, glavnica ob zapadlosti	13.2.	Ministrstvo za finance Župančičeva 3 1000 Ljubljana	Tel: 01 478 53 56 Faks: 01 478 67 05	Stanislava Zadravec C.
38	Republika Slovenija	RS23	15.2.2001	20.2.2001	država		terjatve iz obveznic niso zavarovane in za izpolnitev odgovarja izključno Republika Slovenija kot dolžnik	financiranje proračuna Republike Slovenije	40 mio EUR	100 EUR	400.000	400.000	6,0%	13.2.2001 14.2.2011 10 let	obresti letno, glavnica ob zapadlosti	13.2.	Ministrstvo za finance Župančičeva 3 1000 Ljubljana	Tel: 01 478 53 56 Faks: 01 478 67 05	Stanislava Zadravec C.
39	Republika Slovenija	RS25	20.04.2001 05.06.2001	3.5.2001	država		terjatve iz obveznic niso zavarovane in za izpolnitev odgovarja izključno Republika Slovenija kot dolžnik	financiranje proračuna Republike Slovenije	8.000 mio SIT	10.000 SIT	800.000	800.000	4,7% + TOM	18.4.2001 18.4.2006 5 let	obresti letno, glavnica ob zapadlosti	18.4.	Ministrstvo za finance Župančičeva 3 1000 Ljubljana	Tel: 01 478 53 56 Faks: 01 478 67 05	Stanislava Zadravec C.
40	Republika Slovenija	RS26	04.06.2001 17.10.2001 5.12.2001	14.6.2001	država		terjatve iz obveznic niso zavarovane in za izpolnitev odgovarja izključno Republika Slovenija kot dolžnik	financiranje proračuna Republike Slovenije	50 mio EUR	100 EUR	500.000	500.000	5,375%	1.6.2001 1.6.2011 10 let	obresti letno, glavnica ob zapadlosti	1.6.	Ministrstvo za finance Župančičeva 3 1000 Ljubljana	Tel: 01 478 53 56 Faks: 01 478 67 05	Stanislava Zadravec C.
41	Republika Slovenija	RS27	04.12.2001 15.1.2002	20.12.2001	država		terjatve iz obveznic niso zavarovane in za izpolnitev odgovarja izključno Republika Slovenija kot dolžnik	financiranje proračuna Republike Slovenije	17.000 mio SIT	10.000 SIT	1.700.000	1.700.000	4,7% +TOM	04.12.2001 4.12.2006 5 let	obresti letno, glavnica ob zapadlosti	4.12.	Ministrstvo za finance Župančičeva 3 1000 Ljubljana	Tel: 01 478 53 56 Faks: 01 478 67 05	Stanislava Zadravec C.
42	Republika Slovenija	RS29	18.1.2002	25.1.2002	država		terjatve iz obveznic niso zavarovane in za izpolnitev odgovarja izključno Republika Slovenija kot dolžnik	financiranje proračuna Republike Slovenije in ali potreb upravljanja z državnim dolgom	55 mio EUR	100 EUR	550.000	550.000	5,375%	15.01.2002 15.1.2012 10 let	obresti letno, glavnica ob zapadlosti	15.1.	Ministrstvo za finance Župančičeva 3 1000 Ljubljana	Tel: 01 478 53 56 Faks: 01 478 67 05	Stanislava Zadravec C.

## F3) OBVEZNICE - BORZNA KOTACIJA

Izdajatelj	Trgovalna koda	Datum sprejema	Datum začetka trgovanja	Dejavnost	V sodni register vpisani in vplačani osn.kapital (v 000 SIT)	Zavarovanje terjatev	Namen izdaje obveznice	Nom. vred. izdaje na borzi	Apoenska sestava	Število izdanih obveznic po apoenih	Št. izdan. vred. papirjev	Letna obr. mera	Začetek obrest. in rok zapadlosti	Način odplačevanja	Datum izplač. kuponov	Naslov izdajatelja	Telefon Faks	Direktor Kontaktne osebe
Republika Slovenija	RS31	18.1.2002	25.1.2002	država		terjatve iz obveznic niso zavarovane in za izpolnitev odgovarja izključno Republika Slovenija kot dolžnik	upravljanje z državnim dolgom, zamenjava za obveznice RS151095M	2.974,68 mio SIT	10.000 SIT	294.768	294.768	4,7% +TOM	15.1.2002 15.01.2007 5 let	obresti letno, glavnica ob zapadlosti	15.1.	Ministrstvo za finance Župančičeva 3 1000 Ljubljana	Tel: 01 478 53 56 Faks: 01 478 67 05	Stanislava Zadravec C.
Republika Slovenija	RS32	18.1.2002	25.1.2002	država		terjatve iz obveznic niso zavarovane in za izpolnitev odgovarja izključno Republika Slovenija kot dolžnik	upravljanje z državnim dolgom, zamenjava za obveznice RS151095M	23,8655 mio EUR	100 EUR	238.655	238.655	5,375%	15.01.2002 15.01.2012 10 let	obresti letno, glavnica ob zapadlosti	15.1.	Ministrstvo za finance Župančičeva 3 1000 Ljubljana	Tel: 01 478 53 56 Faks: 01 478 67 05	Stanislava Zadravec C.
Republika Slovenija	RS33	2.4.2002	9.4.2002	država		terjatve iz obveznic niso zavarovane in za izpolnitev odgovarja izključno Republika Slovenija kot dolžnik	prevzem obveznosti Slovenskih železarn	127,16600364 mio EUR	511,29 EUR	248.716	248.716	8,0%	1.1.2002 31.12.2022 20 let	obresti štirikrat letno, glavnica ob zapadlosti	20.01. 20.04. 20.07. 20.10.	Ministrstvo za finance Župančičeva 3 1000 Ljubljana	Tel: 01 478 53 56 Faks: 01 478 67 05	Stanislava Zadravec C.
Republika Slovenija	RS38	24.4.2002	30.4.2002	država		terjatve iz obveznic niso zavarovane in za izpolnitev odgovarja izključno Republika Slovenija kot dolžnik	financiranje proračuna Republike Slovenije in ali potreb upravljanja z državnim dolgom	100 mio EUR	100 EUR	1.000	1.000.000	5,625%	19.4.2002 19.4.2017 15 let	obresti letno, glavnica ob zapadlosti	19.4.	Ministrstvo za finance Župančičeva 3 1000 Ljubljana	Tel: 01 478 53 56 Faks: 01 478 67 05	Stanislava Zadravec C.
Republika Slovenija	RS39	4.11.2002	18.11.2002	država		terjatve iz obveznic niso zavarovane in za izpolnitev odgovarja izključno Republika Slovenija kot dolžnik	plačilo odškodnine žrtvam vojnega in povojnega nasilja	21.035,446 mio SIT	1.000 SIT	21.035.446	21.035.446	TOM + 1%	1.1.2002 15.9.2008 8,75 let	obresti in glavnica letno, 2-letni moratorij na izplačilo glavnice	15.9.	Ministrstvo za finance Župančičeva 3 1000 Ljubljana	Tel: 01 478 53 56 Faks: 01 478 67 05	Stanislava Zadravec C.
Republika Slovenija	RS43	17.10.2002	22.10.2002	država		terjatve iz obveznic niso zavarovane in za izpolnitev odgovarja izključno Republika Slovenija kot dolžnik	financiranje proračuna Republike Slovenije in ali potreb upravljanja z državnim dolgom	15.600 mio SIT	10.000 SIT	1.560.000	1.560.000	TOM + 3%	15.10.2002 15.10.2007 5 let	obresti letno, glavnica ob zapadlosti (oz. v delni nominalni vrednosti z enim ali več predčasnimi odplačili)	15.10.	Ministrstvo za finance Župančičeva 3 1000 Ljubljana	Tel: 01 478 53 56 Faks: 01 478 67 05	Stanislava Zadravec C.
Republika Slovenija	RS44	26.11.2002	29.11.2002	država		terjatve iz obveznic niso zavarovane in za izpolnitev odgovarja izključno Republika Slovenija kot dolžnik	upravljanje z državnim dolgom, zamenjava za obveznice serije RS151095 od vključno G do vključno T	2.964,93 mio SIT	10.000 SIT	296.493	296.493	6,65%	8.11.2002 8.11.2012 10 let	obresti letno, glavnica ob zapadlosti	8.11.	Ministrstvo za finance Župančičeva 3 1000 Ljubljana	Tel: 01 478 53 56 Faks: 01 478 67 05	Stanislava Zadravec C.
Republika Slovenija	RS45	28.11.2002	3.12.2002	država		terjatve iz obveznic niso zavarovane in za izpolnitev odgovarja izključno Republika Slovenija kot dolžnik	izvrševanje sklepa Vlade Republike Slovenije, zamenjava za obveznice serije RS151095 od vključno G do vključno T	12.112,49 mio SIT	10.000 SIT	1.211.249	1.211.249	8,2%	8.11.2002 8.11.2005 3 leta	obresti letno, glavnica ob zapadlosti	8.11.	Ministrstvo za finance Župančičeva 3 1000 Ljubljana	Tel: 01 478 53 56 Faks: 01 478 67 05	Uroš Svete
Republika Slovenija	RS48	5.12.2002	10.12.2002	država		terjatve iz obveznic niso zavarovane in za izpolnitev odgovarja izključno Republika Slovenija kot dolžnik	financiranje potreb proračuna Republike Slovenije in/ali potreb upravljanja z državnim dolgom	60 mio EUR	100 EUR	600.000	600.000	4,75%	2.12.2002 2.12.2012 10 let	obresti letno, glavnica ob zapadlosti	2.12.	Ministrstvo za finance Župančičeva 3 1000 Ljubljana	Tel: 01 478 53 56 Faks: 01 478 67 05	Stanislava Zadravec C.
Republika Slovenija	RS49	17.1.2003	22.1.2003	država		terjatve iz obveznic niso zavarovane in za izpolnitev odgovarja izključno Republika Slovenija kot dolžnik	izdane zaradi zamenjave obveznic RS4E, izdanih na podlagi uredbe o izdaji obveznic RS za prevzete obveznosti do bank iz neizplačanih deviznih vlog	29.788.960 EUR	380 EUR	78.392	78.392	4,75%	10.1.2003 10.1.2022 19 let	obresti letno, glavnica ob zapadlosti	10.1.	Ministrstvo za finance Župančičeva 3 1000 Ljubljana	Tel: 01 478 53 56 Faks: 01 478 67 05	Stanislava Zadravec C.
Republika Slovenija	RS50	5.3.2003	11.3.2003	država		terjatve iz obveznic niso zavarovane in za izpolnitev odgovarja izključno Republika Slovenija kot dolžnik	financiranje potreb proračuna RS in/ali potreb upravljanja z državnim dolgom	61.281.800 EUR	100 EUR	612.818	612.818	4,50%	24.2.2003 24.2.2013 10 let	obresti letno, glavnica ob zapadlosti	24.2.	Ministrstvo za finance Župančičeva 3 1000 Ljubljana	Tel: 01 478 53 56 Faks: 01 478 67 05	Stanislava Zadravec C.

## F3) OBVEZNICE - BORZNA KOTACIJA

Izdajatelj	Trgovalna koda	Datum sprejema	Datum začetka trgovanja	Dejavnost	V sodni register vpisani in vplačani osn.kapital (v 000 SIT)	Zavarovanje terjatev	Namen izdaje obveznice	Nom. vred. izdaje na borzi	Apoenska sestava	Število izdanih obveznic po apoenih	Št. izdan. vred. papirjev	Letna obr. mera	Začetek obrest. in rok zapadlosti	Način odplačevanja	Datum izplač. kuponov	Naslov izdajatelja	Telefon Faks	Direktor Kontaktne osebe
Republika Slovenija	RS51	5.3.2003	11.3.2003	država		terjatve iz obveznic niso zavarovane in za izpolnitev odgovarja izključno Republika Slovenija kot dolžnik	financiranje potreb proračuna RS in/ali potreb upravljanja z državnim dolgom	44.470,5 mio SIT	10.000 SIT	4.447.050	4.447.050	7,75%	24.2.2003 24.2.2006 3 leta	obresti letno, glavnica ob zapadlosti	24.2.	Ministrstvo za finance Župančičeva 3 1000 Ljubljana	Tel: 01 478 53 56 Faks: 01 478 67 05	Stanislava Zadravec C.
Republika Slovenija	RS52	14.4.2003	17.4.2003	država		terjatve iz obveznic niso zavarovane in za izpolnitev odgovarja izključno Republika Slovenija kot dolžnik	financiranje potreb proračuna RS in/ali potreb upravljanja z državnim dolgom	40.000 mio SIT	10.000 SIT	4.000.000	4.000.000	6,25%	8.4.2003 8.4.2008 5 let	obresti letno, glavnica ob zapadlosti	8.4.	Ministrstvo za finance Župančičeva 3 1000 Ljubljana	Tel: 01 478 53 56 Faks: 01 478 67 05	Stanislava Zadravec C.
Republika Slovenija	RS53	14.4.2003	17.4.2003	država		terjatve iz obveznic niso zavarovane in za izpolnitev odgovarja izključno Republika Slovenija kot dolžnik	financiranje potreb proračuna RS in/ali potreb upravljanja z državnim dolgom	100 mio EUR	100 EUR	1.000.000	1.000.000	4,875%	8.4.2003 8.4.2018 15 let	obresti letno, glavnica ob zapadlosti	8.4.	Ministrstvo za finance Župančičeva 3 1000 Ljubljana	Tel: 01 478 53 56 Faks: 01 478 67 05	Stanislava Zadravec C.
Republika Slovenija	RS54	23.10.2003	29.10.2003	država		terjatve iz obveznic niso zavarovane in za izpolnitev odgovarja izključno Republika Slovenija kot dolžnik	financiranje potreb proračuna RS in/ali potreb upravljanja z državnim dolgom	30.000 mio SIT	10.000 SIT	3.000.000	3.000.000	5,75%	15.10.2003 15.10.2013 10 let	obresti letno, glavnica ob zapadlosti	15.10.	Ministrstvo za finance Župančičeva 3 1000 Ljubljana	Tel: 01 478 53 56 Faks: 01 478 67 05	Stanislava Zadravec C.
Republika Slovenija	RS55	19.2.2004	24.2.2004	država		terjatve iz obveznic niso zavarovane in za izpolnitev odgovarja izključno Republika Slovenija kot dolžnik	financiranje potreb proračuna RS in/ali potreb upravljanja z državnim dolgom	40.000 mio SIT	10.000 SIT	4.000.000	4.000.000	5,0%	11.2.2004 11.2.2007 3 leta	obresti letno, glavnica ob zapadlosti	11.2.	Ministrstvo za finance Župančičeva 3 1000 Ljubljana	Tel: 01 478 53 56 Faks: 01 478 67 05	Stanislava Zadravec C.
Republika Slovenija	RS56	19.2.2004	24.2.2004	država		terjatve iz obveznic niso zavarovane in za izpolnitev odgovarja izključno Republika Slovenija kot dolžnik	financiranje potreb proračuna RS in/ali potreb upravljanja z državnim dolgom	50.000 mio SIT	10.000 SIT	5.000.000	5.000.000	4,875%	11.2.2004 11.2.2009 5 let	obresti letno, glavnica ob zapadlosti	11.2.	Ministrstvo za finance Župančičeva 3 1000 Ljubljana	Tel: 01 478 53 56 Faks: 01 478 67 05	Stanislava Zadravec C.
Republika Slovenija	RS57	23.3.2004	29.3.2004	država		terjatve iz obveznic niso zavarovane in za izpolnitev odgovarja izključno Republika Slovenija kot dolžnik	financiranje potreb proračuna RS in/ali potreb upravljanja z državnim dolgom	90.000 mio SIT	10.000 SIT	9.000.000	9.000.000	4,875%	15.3.2004 15.10.2014 10 let	obresti letno, glavnica ob zapadlosti	15.10.	Ministrstvo za finance Župančičeva 3 1000 Ljubljana	Tel: 01 478 53 56 Faks: 01 478 67 06	Stanislava Zadravec C.
Republika Slovenija	RS58	24.1.2005	2.2.2005	država		terjatve iz obveznic niso zavarovane in za izpolnitev odgovarja izključno Republika Slovenija kot dolžnik	financiranje potreb proračuna RS in/ali potreb upravljanja z državnim dolgom	74.910 mio SIT	10.000 SIT	7.491.000	7.491.000	3,25%	17.4.2005 17.4.2008 3 leta	obresti letno, glavnica ob zapadlosti	17.4.	Ministrstvo za finance Župančičeva 3 1000 Ljubljana	Tel: 01 478 53 56 Faks: 01 478 67 06	Stanislava Zadravec C.
Republika Slovenija	RS59	24.1.2005	2.2.2005	država		terjatve iz obveznic niso zavarovane in za izpolnitev odgovarja izključno Republika Slovenija kot dolžnik	financiranje potreb proračuna RS in/ali potreb upravljanja z državnim dolgom	138.325 mio SIT	10.000 SIT	13.832.500	13.832.500	4,0%	17.2.2005 17.2.2016 11 let	obresti letno, glavnica ob zapadlosti	17.2.	Ministrstvo za finance Župančičeva 3 1000 Ljubljana	Tel: 01 478 53 56 Faks: 01 478 67 06	Stanislava Zadravec C.
Republika Slovenija	RS60	4.4.2005	14.4.2005	država		terjatve iz obveznic niso zavarovane in za izpolnitev odgovarja izključno Republika Slovenija kot dolžnik	financiranje potreb proračuna RS in/ali potreb upravljanja z državnim dolgom	82.000 mio SIT	10.000 SIT	8.200.000	8.200.000	3,5%	31.3.2005 31.3.2010 5 let	obresti letno, glavnica ob zapadlosti	31.3.	Ministrstvo za finance Župančičeva 3 1000 Ljubljana	Tel: 01 478 53 56 Faks: 01 478 67 06	Stanislava Zadravec C.
Stanovanjski sklad Republike Slovenije	SSR1E	11.4.1996	4.7.1996	stanovanjski sklad		jamči izdajatelj z vsem svojim premoženjem neomejeno	povečanje razpoložljivih sredstev za zadovoljevanje potreb državljanov, kupcev stanovanj	4.083.023,58 EUR	51,13 EUR	70.965	70.965	6,0%	1.11.1995 1.11.2010 15 let	obresti in glavnica polletno	1.5. 31.10.	Poljanska c. 31 1000 Ljubljana	Tel: 01 471 05 07 Faks: 01 471 05 03	Jože Novak - predsednik uprave Biserka Prošek Darja Fišer
Stanovanjski sklad Republike Slovenije	SSR2	19.6.1998	30.6.1998	stanovanjski sklad		jamči izdajatelj z vsem svojim premoženjem neomejeno	povečanje razpoložljivih sredstev za zadovoljevanje potreb državljanov, kupcev stanovanj	2.000 mio SIT	100.000	20.000	20.000	7,2% +TOM	15.5.1998 15.5.2008 10 let	obresti in glavnica letno	15.5.	Poljanska c. 31 1000 Ljubljana	Tel: 01 471 05 07 Faks: 01 471 05 03	Oven Edvard - direktor Biserka Prošek Darja Fišer

**F4) OBVEZNICE - PROSTI TRG**

Izdajatelj	Trgovaina koda	Datum sprejema	Datum začetka trgovanja	Vrsta in tip obveznice	Namen izdaje obveznice	Zavarovanje terjatev	Dejavnost	V sodni register vpisani in vplačani osnovni kapital družbe (v 000 SIT)	Nominalna vrednost izdaje na prostem trgu	Apoenska sestava	Število izdanih obveznic po apoenih	Letna obrestna mera	Začetek obrestovanja in rok zapadlosti	Način odplačevanja	Datum izplačila kuponov	Način izračuna obresti	Naslov izdajatelja	Telefon Faks	Direktor Kontaktna oseba	
1	Abanka Vipa	AB08	15.9.2004	22.9.2004	navadna imenska s fiksno obrestno mero	povečanje jamstvenega kapitala banke	za izplačilo obveznosti iz naslova obveznic jamči banka z vsem svojim premoženjem neomejeno	banka	5.500.000	10 mio EUR	100 EUR	100.000	4,9%	1.3.2004 1.3.2011 7 let	obresti letno, glavnica ob zapadlosti	1.3.	linearni	Slovenska c. 58 1517 Ljubljana	Tel: 01 471 81 88 Faks: 01 23 02 430	Aljoša Tomaž - generalni direktor Marija Pogačar
2	Abanka Vipa	AB09	15.9.2004	22.9.2004	navadna imenska s fiksno obrestno mero	povečanje jamstvenega kapitala banke	za izplačilo obveznosti iz naslova obveznic jamči banka z vsem svojim premoženjem neomejeno	banka	5.500.000	10 mio EUR	100 EUR	100.000	4,7%	1.3.2004 1.3.2011 7 let	obresti letno, glavnica ob zapadlosti	1.3.	linearni	Slovenska c. 58 1517 Ljubljana	Tel: 01 471 81 88 Faks: 01 23 02 430	Aljoša Tomaž - generalni direktor Marija Pogačar
3	Abanka Vipa	AB10	23.2.2005	7.3.2005	navadna imenska s fiksno obrestno mero	povečanje jamstvenega kapitala banke	za izplačilo obveznosti iz naslova obveznic jamči banka z vsem svojim premoženjem neomejeno	banka	5.500.000	21 mio EUR	1.000 EUR	21.000	4,6%	1.10.2004 1.10.2011 7 let	obresti letno, glavnica ob zapadlosti	1.10.	linearni	Slovenska c. 58 1517 Ljubljana	Tel: 01 471 81 88 Faks: 01 23 02 431	Aljoša Tomaž - generalni direktor Marija Pogačar
4	Autocommerce	ACL1E	5.12.1997	15.12.1997	navadna imenska s fiksno obrestno mero	financiranje nakupa poslovnega deleža družbe Kompas Magistrat, trgovina in gostinstvo	izdajatelj jamči z vsem svojimi premoženjem	zunanja in notranja trgovina, servis in proizvodnja	2.886.877	11.401.808,95 EUR	511,29 EUR	22.300	8%	15.9.1997 15.9.2006 9 let	obresti in glavnica polletno, 4-letni moratorij na izplačilo glavnice	15.3. 15.9.	linearni	Baragova 5 1000 Ljubljana	Tel: 01 588 3101 Faks: 01 588 3114	Herman Rigelnik - generalni direktor Milan Jagrič Vera Mihatović Vlasta Grijol
5	Banka Zasavje	BZ03	22.7.2004	27.7.2004	podrejene obveznice s fiksno obrestno mero	kapitalska krepitev banke	izdajatelj jamči z vsem svojimi premoženjem	banka	1.740.240	5 mio EUR	1.000 EUR	5.000	4,5%	10.2.2004 10.2.2011 7 let	obresti letno, glavnica ob zapadlosti	10.2.	linearni	Trg revolucije 25c 1420 Trbovlje	Tel: 03 56 26 233 Faks: 03 56 26 193	Zdenko Fritz - direktor Darko Bastardi
6	CIMOS	CIM1	8.7.2005	21.7.2005	navadne obveznice s fiksno obrestno mero		izdajatelj jamči z vsem svojimi premoženjem	avtomobilska industrija	16.650.247	20 mio EUR	100 EUR	20.000	5,75%	1.8.2004 1.8.2011 7 let	obresti letno, glavnica ob zapadlosti	1.8.	linearni	Cesta Marezganskega upora 2 6000 Koper	Tel: 05 66 58 223 Faks: 05 66 58 250	Franco Krašovec - predsednik uprave
7	DARS	DRS1	22.12.2004	30.12.2004	navadne obveznice s fiksno obrestno mero	financiranja izgradnje avtocestnih odsekov	poročstvo Republike Slovenije	opravljanje finančnega inženiringa, pripravljane, organiziranje in vodenje gradnje in vzdrževanje omrežja avtocest ter upravljanje avtocest v Republiki Sloveniji	51.000	13.430 mio SIT	100.000 SIT	134.300	5,1%	27.7.2004 28.7.2004 20 let	obresti letno, glavnica ob zapadlosti	28.7.	linearni	Ulica 14. divizije 4 3000 Celje	Tel: 01 300 99 96 Faks: 01 300 99 32	Jožef Zimšek - predsednik uprave mag. Stanislav Debeljak član uprave in kontaktna oseba
8	FACTOR BANKA	FB06	29.4.2005	23.5.2005	navadne obveznice z variabilno obrestno mero	uravnavanje kapitalne ustreznosti banke ter zagotavljanje dolgoročnih sredstev za rast poslovanja	za izplačilo obveznosti iz obveznic jamči izdajatelj z vsem svojim premoženjem	banka	1.605.500	4,196 mio EUR	419,65 EUR	10.000	2,0 % +6 mesečni EURIBOR	30.4.2004 30.4.2009 5 let	obresti letno, glavnica ob zapadlosti	30.4.	linearni	Tivoljska 48 1000 Ljubljana	Tel: 01 230 66 26 Faks: 01 230 77 62	Boris Pesjak - predsednik uprave Klemen Hazabent

**F4) OBVEZNICE - PROSTI TRG**

Izdajatelj	Trgovaina koda	Datum sprejema	Datum začetka trgovanja	Vrsta in tip obveznice	Namen izdaje obveznice	Zavarovanje terjatev	Dejavnost	V sodni register vpisani in vplačani osnovni kapital družbe (v 000 SIT)	Nominalna vrednost izdaje na prostem trgu	Apoenska sestava	Število izdanih obveznic po apoenih	Letna obrestna mera	Začetek obrestovanja in rok zapadlosti	Način odplačevanja	Datum izplačila kuponov	Način izračuna obresti	Naslov izdajatelja	Telefon Faks	Direktor Kontaktne osebe	
9	FACTOR BANKA	FB08	29.4.2005	10.5.2005	navadne obveznice s fikсно obrestno mero	uravnavanje kapitalne ustreznosti banke ter zagotavljanje dolgoročnih sredstev za rast poslovanja	za izplačilo obveznosti iz obveznic jamči izdajatelj z vsem svojim premoženjem	banka	1.605.500	6,3 mio EUR	1.000 EUR	6.300	4,8%	15.10.2005 15.10.2008 3 leta	obresti polletno, glavnica ob zapadlosti	15.4. 15.10.	linearni	Tivolska 48 1000 Ljubljana	Tel: 01 230 66 26 Faks: 01 230 77 62	Boris Pesjak - predsednik uprave Klemen Hazabent
10	FACTOR BANKA	FB09	29.4.2005	10.5.2005	navadne obveznice s fikсно obrestno mero	uravnavanje kapitalne ustreznosti banke ter zagotavljanje dolgoročnih sredstev za rast poslovanja	za izplačilo obveznosti iz obveznic jamči izdajatelj z vsem svojim premoženjem	banka	1.605.500	5,927 mio EUR	1.000 EUR	5.927	4,8%	26.7.2004 26.7.2014 10 let	obresti letno, glavnica ob zapadlosti	26.7.	linearni	Tivolska 48 1000 Ljubljana	Tel: 01 230 66 26 Faks: 01 230 77 62	Boris Pesjak - predsednik uprave Klemen Hazabent
11	FACTOR BANKA	FB10	29.4.2005	10.5.2005	navadne obveznice s fikсно obrestno mero	uravnavanje kapitalne ustreznosti banke ter zagotavljanje dolgoročnih sredstev za rast poslovanja	za izplačilo obveznosti iz obveznic jamči izdajatelj z vsem svojim premoženjem	banka	1.605.500	1.184 mio SIT	1.000.000 SIT	1.184	4,25%	1.10.2004 1.10.2007 3 leta	obresti letno, glavnica ob zapadlosti	1.10.	linearni	Tivolska 48 1000 Ljubljana	Tel: 01 230 66 26 Faks: 01 230 77 62	Boris Pesjak - predsednik uprave Klemen Hazabent
12	FMR	FMR1	29.4.2005	5.5.2005	navadne obveznice s fikсно obrestno mero	financiranje razvojne politike izdajatelja	za izplačilo obveznosti iz obveznic jamči izdajatelj z vsem svojim premoženjem	dejavnost holdingov	814.015	5 mio EUR	100 EUR	50.000	4,6%	11.10.2004 11.10.2009 5 let	obresti letno, glavnica ob zapadlosti	11.10.	linearni	Arkova 43 5280 Idrija	Tel: 05 377 37 45 Faks: 05 37 225 15	Jurij Kleindienst - predsednik uprave Andrej Kren - član uprave
13	KD Investments	KDO1E	16.7.1996	24.7.1996	navadna imenska s fikсно obrestno mero	pridobitev sredstev z dolgoročno zapadlostjo za financiranje dejavnosti	za obveznosti, ki izhajajo iz izdanih obveznic, jamči do višine celotne izdaje izdajatelj z vsem svojim premoženjem	upravljanje investicijskih skladov	160.000	4.090.335,05 EUR	51,13 EUR	80.000	10%	15.3.1996 15.3.2006 10 let	obresti polletno, glavnica ob zapadlosti	15.3. 15.9.	linearni	Celovška 206 1000 Ljubljana	Tel: 01 583 0700 Faks: 01 518 4100	Roman Androjna - direktor
14	Nova Ljubljanska banka	NLB14	30.6.2004	6.7.2004	podrejene obveznice s fikсно obrestno mero	povečanje kapitalne ustreznosti banke	jamči izdajatelj z vsem svojim premoženjem	banka	15.364.030	17 mio EUR	1.000 EUR	17.000	5%	24.11.2003 24.11.2008 5 let	obresti letno, glavnica ob zapadlosti	24.11.	linearni	Trg republike 2 1520 Ljubljana	Tel: 01 476 27 51 Faks: 01 251 80 54	Marjan Kramar - predsednik uprave Marko Jernejčič Ana Kastelic
15	Nova Ljubljanska banka	NLB15	25.11.2004	1.12.2004	obveznice s fikсно obrestno mero	zmanjševanje dolge pozicije v tolarjih ter usklajevanje ročnosti aktivne in pasivne	jamči izdajatelj z vsem svojim premoženjem	banka	15.364.030	13.112,6 mio SIT	100.000 SIT	131.126	4,8%	16.6.2004 16.6.2012 8 let	obresti letno, glavnica ob zapadlosti	16.6.	linearni	Trg republike 2 1520 Ljubljana	Tel: 01 476 27 51 Faks: 01 251 80 54	Marjan Kramar - predsednik uprave Marko Jernejčič Ana Kastelic
16	Nova Ljubljanska banka	NLB7	18.11.2002	22.11.2002	navadna imenska s fikсно obrestno mero	struktura bilance ter pridobitev dodatnih dolgoročnih virov sredstev	jamči izdajatelj z vsem svojim premoženjem	banka	15.364.030	6.250 mio SIT	100.000 SIT	62.500	10%	24.6.2002 24.12.2005 3,5 let	obresti polletno, glavnica ob zapadlosti	24.6. 24.12.	linearni	Trg republike 2 1520 Ljubljana	Tel: 01 476 27 51 Faks: 01 251 80 54	Marjan Kramar - predsednik uprave Marko Jernejčič Ana Kastelic

**F4) OBVEZNICE - PROSTI TRG**

	Izdajatelj	Trgovaina koda	Datum sprejema	Datum začetka trgovanja	Vrsta in tip obveznice	Namen izdaje obveznice	Zavarovanje terjatev	Dejavnost	V sodni register vpisani in vplačani osnovni kapital družbe (v 000 SIT)	Nominalna vrednost izdaje na prostem trgu	Apoenska sestava	Število izdanih obveznic po apoenih	Letna obrestna mera	Začetek obrestovanja in rok zapadlosti	Način odplačevanja	Datum izplačila kuponov	Način izračuna obresti	Naslov izdajatelja	Telefon Faks	Direktor Kontaktne osebe
17	Nova Ljubljanska banka	NLB8	18.11.2002	22.11.2002	navadna imenska s fiksno obrestno mero	izboljšanje rokove strukture bilance ter pridobitev dodatnih dolgoročnih virov sredstev	jamči izdajatelj z vsem svojim premoženjem	banka	15.364.030	14.276 mio EUR	1.000 EUR	14.276	5,5%	24.6.2002 24.6.2007 5 let	obresti polletno, glavnica ob zapadlosti	24.6. 24.12.	linearni	Trg republike 2 1520 Ljubljana	Tel: 01 476 27 51 Faks: 01 251 80 54	Marjan Kramar - predsednik uprave Marko Jermolčič Ana Kastelic
18	Poslovni sistem Mercator	MEO1	31.1.2005	10.2.2005	navadna imenska s fiksno obrestno mero	tekoče financiranje poslovanja, predvsem financiranje investicij v osnovna sredstva (izgradnja novih trgovskih objektov ter posodabljanje maloprodajne mreže), ter refinanciranje oziroma odplačila zapadlih glavnice nekaterih obstoječih kratkoročnih in dolgoročnih posojil	jamči izdajatelj z vsem svojim premoženjem	trgovina, agroživilska industrija, kmetijstvo in gostinska dejavnost	3.208.504 rednih delnic na ime z nominalo 10.000 SIT		100 EUR	365.400	4,8%	27.9.2004 27.9.2011 7 let	obresti letno, glavnica ob zapadlosti	27.9.	linearni	Dunajska cesta 107 1000 Ljubljana	Tel: 01 560 10 00 Faks: 01 568 21 00	Zoran Janković - predsednik uprave Jadranka Dakič - članica uprave
19	Poštna banka Slovenije	PBS2	23.12.2002	27.12.2002	nematerializirana imenska z nespremenljivo realno obrestno mero	izdajatelj izdaja obveznice z namenom povečanja dodatnega kapitala s podrejenim dolgom in z namenom zagotovitve dolgoročnih virov sredstev	obveznice so visoko tvegan vrednostni papir, so nezavarovane in so glede poplačila ob likvidaciji oz. stečaju banke podrejene čistem dolžniškim instrumentom	banka	1.103.000	1.500 mio SIT	100.000 SIT	15.000	TOM + 6%	20.6.2000 20.6.2007 7 let	obresti polletno, nominalna vrednost glavnice ob zapadlosti	20.6. 20.12.	konformni	Ulica Vita Kraigherja 5 2000 Maribor	Tel: 02 228 82 02 Faks: 02 228 82 03	mag. Drago Pišek - predsednik uprave
20	Poštna banka Slovenije	PBS3	23.12.2002	27.12.2002	nematerializirana imenska z nespremenljivo realno obrestno mero	izdajatelj izdaja obveznice z namenom zagotovitve dolgoročnih virov sredstev	obveznice niso posebej zavarovane, za obveznosti iz obveznic jamči izdajatelj z vsem svojim premoženjem	banka	1.103.000	1.795,5 mio SIT	100.000 SIT	17.955	TOM + 5,3%	10.12.2000 10.12.2005 5 let	obresti letno, nominalna vrednost glavnice ob zapadlosti	10.12.	konformni	Ulica Vita Kraigherja 5 2000 Maribor	Tel: 02 228 82 02 Faks: 02 228 82 03	mag. Drago Pišek - predsednik uprave
21	Poštna banka Slovenije	PBS5	29.12.2003	6.1.2004	nematerializirana imenska z nespremenljivo realno obrestno mero	izdajatelj izdaja obveznice z namenom zagotovitve dolgoročnih virov sredstev	obveznice niso posebej zavarovane, za obveznosti iz obveznic jamči izdajatelj z vsem svojim premoženjem	banka	1.103.000	10 mio EUR	1.000 EUR	10.000	4,8%	31.7.2003 31.7.2008 5 let	obresti letno, nominalna vrednost glavnice ob zapadlosti	31.7.	linearni	Ulica Vita Kraigherja 5 2000 Maribor	Tel: 02 228 82 02 Faks: 02 228 82 03	mag. Drago Pišek - predsednik uprave
22	Poštna banka Slovenije	PBS6	8.7.2005	21.7.2005	imenska obveznica s fiksno obrestno mero	izdajatelj izdaja obveznice z namenom zagotovitve dolgoročnih virov sredstev	obveznice niso posebej zavarovane, za obveznosti iz obveznic jamči izdajatelj z vsem svojim premoženjem	banka	1.103.000	1.000 mio SIT	100.000 SIT	10.000	4,7%	30.9.2004 30.9.2011 7 let	obresti letno, glavnica ob zapadlosti	30.9.	linearni	Ulica Vita Kraigherja 5 2000 Maribor	Tel: 02 228 82 02 Faks: 02 228 82 03	mag. Drago Pišek - predsednik uprave
23	Poštna banka Slovenije	PBS7	8.7.2005	21.7.2005	imenska obveznica s fiksno obrestno mero	izdajatelj izdaja obveznice z namenom zagotovitve dolgoročnih virov sredstev	obveznice niso posebej zavarovane, za obveznosti iz obveznic jamči izdajatelj z vsem svojim premoženjem	banka	1.103.000	4.000 mio SIT	100.000 SIT	40.000	4,4%	6.12.2004 6.12.2012 8 let	obresti letno, glavnica ob zapadlosti	6.12.	linearni	Ulica Vita Kraigherja 5 2000 Maribor	Tel: 02 228 82 02 Faks: 02 228 82 03	mag. Drago Pišek - predsednik uprave
24	POTEZA NALOŽBE	PNO1	23.9.2004	29.9.2004	imenska obveznica s fiksno obrestno mero	optimizacija strukture virov sredstev ter pridobitev dolgoročnih finančnih virov za izpeljavo projektov, določenih v strategiji	obveznice niso posebej zavarovane, za obveznosti iz obveznic jamči izdajatelj z vsem svojim premoženjem	podjetniško in poslovno svetovanje	1.000.000	10 mio EUR	100 EUR	100.000	5,25%	15.11.2003 15.11.2011 8 let	obresti polletno, 3-letni moratorij na izplačilo glavnice	15.5. 15.11.	konformni	Železna cesta 18 1000 Ljubljana	Tel: 01 307 07 00 Fax: 01 307 07 01	Drago Simčič - direktor

**F4) OBVEZNICE - PROSTI TRG**

	Izdajatelj	Trgovaina koda	Datum sprejema	Datum začetka trgovanja	Vrsta in tip obveznice	Namen izdaje obveznice	Zavarovanje terjatev	Dejavnost	V sodni register vpisani in vplačani osnovni kapital družbe (v 000 SIT)	Nominalna vrednost izdaje na prostem trgu	Apoenska sestava	Število izdanih obveznic po apoenih	Letna obrestna mera	Začetek obrestovanja in rok zapadlosti	Način odplačevanja	Datum izplačila kuponov	Način izračuna obresti	Naslov izdajatelja	Telefon Faks	Direktor Kontaktne osebe
25	Probanka Maribor	PRB4	6.3.2001	15.3.2001	imenske obveznice četrte emisije	obveznice so bile izdane v zaprti izdaji	izdajatelj jamči z vsem svojir premoženjem	banka	1.740.000	5.000.000 EUR	100 EUR	50.000	5,5%	24.9.1999 24.9.2007 8 let	obresti in glavnica letno, 3-letni morator na odplačilo glavnice	24.9.	linearni	Svetozarevska 12 2000 Maribor	Tel: 02 25 20 500 Faks: 02 25 20 559	Romana Pajenk - generalna direktorica Tine Murn - stiki z javnostmi
26	Probanka Maribor	PRB5	22.4.2002	26.4.2002	imenske obveznice pete izdaje	obveznice so bile izdane v zaprti izdaji	izdajatelj jamči z vsem svojir premoženjem	banka	1.740.000	7.850.000 EUR	100 EUR	78.500	6,25%	1.8.2001 1.8.2006 5 let	obresti letno, glavnica ob zapadlosti	1.8.	linearni	Svetozarevska 12 2000 Maribor	Tel: 02 25 20 500 Faks: 02 25 20 560	Romana Pajenk - generalna direktorica Tine Murn - stiki z javnostmi
27	Probanka Maribor	PRB6	25.7.2003	30.7.2003	imenske obveznice šeste izdaje	obveznice so bile izdane v zaprti izdaji	izdajatelj jamči z vsem svojir premoženjem	banka	1.740.000	6.500.000 EUR	100 EUR	65.000	5,70%	6.12.2002 6.6.2008 5,5 let	obresti letno, glavnica ob zapadlosti	6.12., z izjemo pretega kupona, katerega obresti zapadejo 6.6.2008	proporcionalni	Svetozarevska 12 2000 Maribor	Tel: 02 25 20 500 Faks: 02 25 20 560	Romana Pajenk - generalna direktorica Tine Murn - stiki z javnostmi
28	Probanka Maribor	PRB7	29.4.2004	5.5.2004	imenske obveznice sedme izdaje	obveznice so bile izdane v zaprti izdaji	izdajatelj jamči z vsem svojir premoženjem	banka	1.740.000	12.000.000 EUR	100 EUR	120.000	5,20%	8.12.2003 8.12.2010 7 let	obresti letno, glavnica ob zapadlosti	8.12.	linearni	Svetozarevska 12 2000 Maribor	Tel: 02 25 20 500 Faks: 02 25 20 560	Romana Pajenk - generalna direktorica Tine Murn - stiki z javnostmi
29	Sip. strojna industrija	SIPBE	13.6.2000	19.6.2000	imenska z ločljivo delniško nakupno opcijo	za potrebe finančnega prestrukturiranja in za financiranje nujnih novih investicij	terjatve so zavarovane z vknjižbo zastavne pravice in zaznambo izvršljivosti terjatve na nepremičnem premoženju družbe, vpisanem pri vložku 194 k.o. Šempeter, in sicer v korist Slovenske razvojne družbe, ocenjena vrednost nepremičnin ki so predmet zavarovanja, ne dosega višini terjatev	proizvodnja traktorjev ter drugih kmetijskih, gozdarskih in obdelovalnih strojev	275.731	1.763.956,99 EUR	102,26 EUR	17.250	6%	15.10.1999 15.10.2009 10 let	obresti in glavnica polletno, 5 letni moratorji na izplačilo glavnice	15.4. 15.10.	linearni	Juhartova 2 3311 Šempeter v Savinjski dolini	Tel: 03 703 85 00 Faks: 03 703 86 81	Janez Širovnik - generalni direktor
30	Slovenska odškodninska družba	SOS2E	27.3.1997	7.4.1997	navadna na prinosnika s fiksno obrestno mero	poravnava obveznosti denacionalizacijskim upravičencem	jamči družba s celotnim svojim premoženjem	poravnava obveznosti po zakonu o denacionalizaciji zakonu o zadrukah in drugih predpisih, ki urejajo denacionalizacijo premoženja	40.000	565.109.877 EUR	51,13 EUR	11.052.413	6%	1.6.1996 1.6.2016 20 let	obresti in glavnica polletno, 8 letni moratorji na odplačilo glavnice	1.6. 1.12.	konformni	Mala ulica 5, p.p. 139 1001 Ljubljana	Tel: 01 300 91 10 Faks: 01 431 11 75	Marko Pogačnik - predsednik uprave Kaja Špihar
31	Stanovanjski sklad Republike Slovenije	SSR3	21.5.2001	28.5.2001	nematerializirana, imenska	povečanje razpoložljivih sredstev za zadovoljevanje potreb državljanov, kupcev stanovanj	jamči Stanovanjski sklad RS, javni sklad, neomejeno z vsem svojim namenskim premoženjem	stanovanjski sklad		2.000 mio SIT	100.000 SIT	20.000	TOM + 6,10%	5.1.2001 5.1.2011 10 let	obresti in glavnica polletno	5.1.	konformni	Poljanska c. 31 1000 Ljubljana	Tel: 01 471 05 07 Faks: 01 471 05 03	Jože Novak - predsednik uprave Biserka Prošek Darja Fišer
32	Deželna banka Slovenije, Ljubljana	SZB4	26.3.2004	1.4.2004	nematerializirana imenska z nespremenljivo fiksno obrestno mero		izdajatelj jamči s svojim celotnim premoženjem	banka	2.295.300	6.753 mio EUR	100 EUR	100 EUR	6%	1.4.2004 1.4.2007 3 leta	obresti letno, glavnica ob zapadlosti	1.4.	linearni	Kolodvorska 9 1000 Ljubljana	Tel: 01 47 27 100 Faks: 01 47 27 405	dr. Draško Veselinovič - predsednik uprave
33	Zavarovalnica Triglav	ZT01	24.5.2004	2.6.2004	subordinirana, imenska		jamči izdajatelj z vsem svojir premoženjem neomejeno	opravljanje zavarovalnih poslov	5.562.660	30 mio EUR	1.000 EUR	30.000	5,125%	20.10.2003 20.10.2013 10 let	obresti letno, glavnica ob zapadlosti	20.10.	linearni	Miklošičeva 19 1000 Ljubljana	Tel: 01 474 72 00 faks: 01 433 50 88	mag. Andrej Kocič - predsednik uprave



**F5) POSEBNE INVESTICIJSKE DRUŽBE**

Posebna investicijska družba	Trgovalna koda	Segment trgovanja	Razred delnic	Datum sprejema	Datum začetka trgovanja	V sodni register vpisani in vplačani osnovni kapital (v 000 SIT)	Sestava kapitala	Enotni tečaj prvega trgovalnega dne *	Nom. vred. delnice (v SIT)	Št. delnic na org. trgu	Izplačilo dividende za leto 2003 oz. 2004	Datum brez upravičenja do dividende	Naslov izdajatelja	Telefon Faks	DZU, ki upravlja ID	Direktor DZU in ID Kontaktne osebe
1 Infond ID 1	IFDR	prosti trg	redne imenske	27.7.2004	2.8.2004	4.956.471	4.956.471 rednih delnic	1.153,36 SIT	1.000	4.956.471 rednih delnic	60 SIT	1.6.2005	Ulica Vita Kraigherja 5 2000 Maribor	Tel: 02 229 20 80 Faks: 02 229 27 96	KBM Infond DZU, d.o.o.	Stanko Brglez - direktor DZU in ID
2 Infond ID	IFIR	prosti trg	redne imenske	18.9.2002	23.9.2002	8.132.314	8.132.314 rednih delnic	1.795,09 SIT	1.000	8.132.314 rednih delnic	240 SIT	23.5.2005	Ulica Vita Kraigherja 5 2000 Maribor	Tel: 02 229 20 80 Faks: 02 229 27 96	KBM Infond DZU, d.o.o.	Stanko Brglez - direktor DZU in ID
3 KD ID, delniška ID	KDIR	prosti trg	redne imenske	1.2.2001	9.2.2001	9.181.542	9.181.542 rednih delnic	727,20 SIT	1.000	9.181.542 rednih delnic			Celovška 206 Ljubljana	Tel: 01 583 07 00 Faks: 01 518 41 00	KD Investments, d.o.o.	Roman Androjna - direktor DZU in ID
4 Maksima, delniška ID	MAIR	prosti trg	redne imenske	13.5.2003	21.5.2003	7.811.823	7.811.823 rednih delnic	1.651,07 SIT	1.000	7.811.823 rednih delnic			Trg republike 3 1000 Ljubljana	Tel: 01 200 47 10 Faks: 01 200 47 30	NLB Skladi, upravljanje premoženja, d.o.o.	Robert Kleidienst - direktor DZU Miroslav Golubič - direktor ID
5 Modra linija	MLOG	prosti trg	redne imenske	7.4.1998	4.5.1998	3.415.683	34.156.833 rednih delnic	50,23 SIT	100	34.156.833 rednih delnic			Pristaniška 12 6000 Koper	Tel: 05 66 33 150 Faks: 05 66 33 120	Primorski skladi, d. d., Koper	Dušan Jereb - direktor DZU Mirko Pavšič - direktor ID
6 NFD 1 DELNIŠKI INVESTICIJSKI SKLAD	NF1N	prosti trg	redne imenske	23.10.1998	26.10.1998	16.058.030	160.580.300 rednih delnic	74,56 SIT	100	160.580.300 rednih delnic			Trdinova 4 1000 Ljubljana	Tel: 01 434 10 00 Faks: 01 431 11 09	Nacionalna finančna družba za upravljanje investicijskih skladov, d. o. o.	Stanislav Valant - direktor DZU Roman Ambrož - direktor ID Lenka Dominko
7 Krona senior	SN0N	prosti trg	redne imenske	8.12.1998	8.12.1998	7.317.043	73.170.428 rednih delnic	25,37 SIT	100	73.170.428 rednih delnic			Štefanova 13 a 1000 Ljubljana	Tel: 01 24 14 162 Fax: 01 24 14 168	DUS Krona, d.o.o.	Urban Belič in Ivan Pajek - člana uprave DZU Janez Pajek
8 VIPA INVEST	VIIN	prosti trg	redne imenske	5.11.2003	13.11.2003	3.079.247	3.079.247 rednih delnic	1.490,33 SIT	1.000	3.079.247 rednih delnic	172 SIT	1.7.2005	Erjavčeva ulica 2 5000 Nova Gorica	Tel: 05 33 85 368 Faks: 05 30 28 506	Abančna DZU, d.o.o.	Edvard Abram - direktor DZU Lucijan Čermelj - direktor ID
9 ZLATA MONETA I, ID	ZM1N	prosti trg	redne imenske	26.3.1999	31.3.1999	13.659.560	136.595.600 rednih delnic	26,74 SIT	100	136.595.600 rednih delnic	12 SIT	6.7.2005	Svetozarevska 12 2000 Maribor	Tel: 02 252 08 00 Faks: 02 252 08 12	Probanka DZU, d. d.	Radovan Stonič - direktor DZU in ID
10 ZVON ENA ID	ZVIR	prosti trg	redne imenske	11.11.2003	24.11.2003	2.277.577	2.277.577 rednih delnic	2.205,53 SIT	1.000	2.277.577 rednih delnic	248 SIT	26.5.2005	Slovenska 17 2000 Maribor	Tel: 02 229 06 29 Faks: 02 229 06 21	Krekova družba, d.o.o.	Franc Ješovnik - direktor DZU Roza Mlakar Kukovič - direktorica ID

\* Tečaj prvega trgovalnega dne deljen z 10 zaradi spremembe nominalne vrednosti delnic leta 1999; pri delnicah, ki so kotirale pred julijem 1999.