



MESEČNE STATISTIKE LJUBLJANSKE BORZE
JANUAR 2006
Letnik XII., št. 01/06

PROMET

Tržni segment	Promet v mio SIT	Količina	Število poslov
Borzni trg	10.210	608.832	6.731
Prva kotacija delnice	8.272	245.661	4.406
Delnice	1.256	135.765	1.738
Obveznice	682	227.406	587
Prosti trg	3.655	5.601.237	10.888
Delnice	1.100	878.876	6.449
Obveznice	1.175	86.256	348
Investicijski skladi	1.380	4.636.105	4.091
Kratkoročni VP	0	0	0
TUVL segment	35.578	3.561.528	140
Obveznice	21.147	2.097.809	71
Kratkoročni VP	14.431	1.463.719	69
SKUPAJ PROMET PREKO BTS	13.865	6.210.069	17.619

VELIKOST TRGA

Tržni segment	Tržna kapitalizacija (v mio SIT)	Število izdaj	Število izdajateljcev
Borzni trg	2.354.412	90	34
Prva kotacija delnice	821.499	7	7
Delnice	361.508	19	19
Obveznice	1.171.405	64	8
Prosti trg	855.990	136	119
Delnice	421.335	92	90
Obveznice	278.002	36	21
Investicijski skladi	156.654	8	8
Kratkoročni VP	0	12	1
SKUPAJ (TRŽ.KAP. DELNICE)	1.604.341	226	145

PROMET PO MESECIH LOČENO PO TRGIH V MIO SIT - DELNICE

	Organizirani trg	Prijavljeni svežnji	Izvenborzne preknjižbe*
jan.05	12.233	1.966	12.746
feb.05	8.911	965	8.523
mar.05	9.361	1.347	7.023
apr.05	6.160	891	4.899
maj.05	4.533	593	17.060
jun.05	5.533	887	7.572
jul.05	6.254	926	3.952
avg.05	4.583	650	4.928
sep.05	10.495	9.042	13.044
okt.05	9.508	5.854	13.176
nov.05	11.015	47.811	34.587
dec.05	8.104	12.393	36.047
jan.06	10.628	4.445	29.588

* ocena prometa poslov izven borze s tržnimi VP na podlagi preknjižb KDD (izločeni svežnji) in njihovih povprečnih tečajev v mesecu.

PROMET PO MESECIH LOČENO PO TRGIH V MIO SIT - OSTALI VP

	Organizirani trg		Prijavljeni svežnji	Izvenborzne preknjižbe*
	Borzni in prosti trg	TUVL segment		
jan.05	4.446		10.924	12.350
feb.05	3.228		32.111	10.790
mar.05	5.041		14.211	24.450
apr.05	3.439		22.567	18.540
maj.05	3.483		27.366	19.842
jun.05	3.599		40.519	27.922
jul.05	2.589		18.109	21.003
avg.05	2.148		27.759	11.036
sep.05	3.875	68.412	7.320	33.387
okt.05	2.576	42.767	5.040	5.000
nov.05	3.099	52.437	4.445	13.784
dec.05	4.590	51.613	8.349	14.097
jan.06	3.237	35.578	5.506	22.946

* ocena prometa poslov izven borze s tržnimi VP na podlagi preknjižb KDD (izločeni svežnji in segment TUVL) in njihovih povprečnih tečajev v mesecu.

DONOSNOST

	Mesečna donosnost 31.1.2006	Donosnost od 31.1.2005 do 31.1.2006
Spolšni indeksi		
Slovenski borzni indeks (SBI20)	0,15%	-9,58%
Indeks investicijskih skladov (PIX)	1,29%	-15,55%
Borzni indeks obveznic (BIO)	-1,05%	-0,31%

PRVA KOTACIJA DELNICE JANUAR 2006

	Promet v mio SIT	Število poslov	Tržna kapitalizacija v mio SIT na 31.1.2006
KRKA	5.102	2.116	401.569
PETROL	1.402	823	145.924
MERCATOR	841	462	119.146
GORENJE	480	497	66.728
INTEREUROPA	242	257	42.030
MERKUR	155	104	42.977
DROGA KOLINSKA	50	147	38.728
SKUPAJ	8.272	4.406	857.100

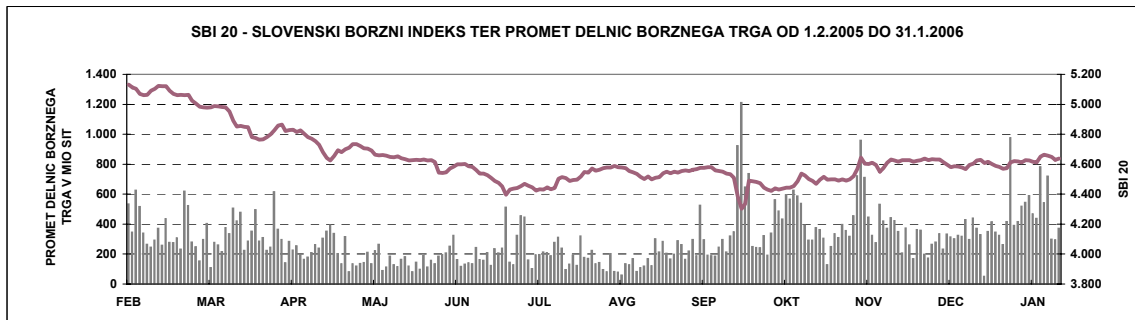



IZDAJATELJ

Ljubljanska borza, d. d., Ljubljana
Slovenska 56
1000 Ljubljana

DODATNE INFORMACIJE

Elektronska pošta:	info@ljse.si
Telefon:	(01) 47-10-211 (01) 47-10-205
Kontaktne osebe:	Nataša Žabkar, Darja Jermaniš

STATISTIKE V ELEKTRONSKI OBLIKI:

<http://www.ljse.si/cgi-bin/jve.cgi?doc=975&sid=>

Ljubljanska borza d.d. - Microsoft Internet Explorer

Address: <http://www.ljse.si/>

FINANČNO KRIZIŠČE

BORZA
LJUBLJANSKA BORZA

Kontakt Kazalo English
Iskanje

AKTUALNO VREDNOSTNI PAPIRJI STATISTIKA ZA IZDAJATELJE ZA VLAGATELJE O BORZI

Dobrodošli
Pozdravljeni na spletnih straneh ljubljanske borze vrednostnih papirjev.

HITRE POVEZAVE
SEOnet
Tečajnica
Seznam borznih članov in posrednikov
Indeksi LUSE
Statistika

INDEKSI NA DAN 6.2.2006

Indeks	% spr.
SBI20	-0,35% ▼
PIX	-0,33% ▼
BIO	0,21% ▲

Padajoči trend, SBI20, 4.574,51 -0,35%

PRVA KOTACIJA DELNICE NA DAN 6.2.2006

Ozn.	Vredn. (SIT)	% spr.	Promet (mio SIT)
DRKR	2.452,65	-1,03% ▼	0,15
GRVG	5.333,43	-1,50% ▼	10,39
IEKG	5.083,59	-0,28% ▼	26,25
KRKG	118.093,47	-0,27% ▼	62,47
MELR	37.017,77	-0,06% ▼	9,77
MER	35.219,09	0,02% ▲	8,35
PETG	68.560,98	-0,55% ▼	63,51

O BORZI
Tržna kapitalizacija (mio SIT): 3.300.910
Promet (v SIT): 740.500.957
Št. vrednostnih papirjev: 227

ZA VLAGATELJE
Avkojsko trgovanje in kriteriji likvidnosti

NOVO
Prejemanje podatkov o trgovanju po e-pošti
Prva kotacija Ljubljanske borze

AKTUALNO
Objave izdajateljev >>
ŽITO INTES, d.d., Maribor - Sprememba v upravi družbe Žito Intes...
TRIGLAV, finančna družba, d.d., Ljubljana - Odstop člana uprave
TRIGLAV NALOŽBE, d.d. - Odstop člana uprave
Objave borze >>
Statistične objave >>

gorenje
Investirajte v najboljša slovenska podjetja!
slovenski borzni indeks

SEDnet
Iščete najnovejšo

KAZALO

	Stran
A) BORZNI INDEKSI	1
A1) Vrednosti, donosnosti in grafi borznih indeksov	1
A2) Sestave borznih indeksov	3
B) ŠTEVILO IZDAJATELJEV, IZDAJ VREDNOSTNIH PAPIRJEV IN BORZNIH ČLANOV	4
C) PROMET	5
C1) Mesečni promet z vrednostnimi papirji na borznem trgu	5
C2) Mesečni promet z vrednostnimi papirji na prostem trgu	7
C3) Mesečni promet z vrednostnimi papirji na TUVL segmentu	10
C4) Najprometnejši vrednostni papirji v mesecu	12
C5) Mesečni promet članov Ljubljanske borze	13
C6) Promet po mesecih v letih 2005 in 2006	17
D) TRŽNA KAPITALIZACIJA	20
D1) Tržna kapitalizacija delnic	21
D2) Tržna kapitalizacija obveznic	24
D3) Tržna kapitalizacija investicijskih skladov	26
E) DRUGO	27
E1) Kazalniki (redne delnice v borzni kotaciji)	27
E2) Rekordne vrednosti	28
E3) Novi vrednostni papirji, izključitve in spremembe	29
F) SEZNAM VREDNOSTNIH PAPIRJEV	30
F1) Delnice - borzna kotacija	30
F2) Delnice - prosti trg	32
F3) Obveznice - borzna kotacija	37
F4) Obveznice - prosti trg	42
F5) Investicijski skladi	46

A) BORZNI INDEKSI

SBI 20 - SLOVENSKI BORZNI INDEKS

	Najvišja vrednost	Datum	Najnižja vrednost	Datum	Zaključna vrednost	Letna donosnost
1994	1.804,00	10.05.1994	1.015,92	06.01.1994	1.396,81	39,68%
1995	1.590,17	09.11.1995	1.016,99	13.07.1995	1.448,75	3,72%
1996	1.589,16	13.03.1996	891,93	10.09.1996	1.183,26	-18,33%
1997	1.655,36	10.02.1997	1.052,44	08.01.1997	1.404,70	18,71%
1998	2.026,47	10.08.1998	1.378,49	06.01.1998	1.705,77	21,43%
1999	1.981,87	19.02.1999	1.679,48	05.01.1999	1.806,26	5,89%
2000	1.903,66	24.01.2000	1.584,23	25.05.2000	1.807,94	0,09%
2001	2.159,35	19.12.2001	1.700,24	25.04.2001	2.151,59	19,01%
2002	3.547,64	08.11.2002	2.140,80	03.01.2002	3.340,20	55,24%
2003	4.034,53	05.12.2003	3.067,67	03.07.2003	3.931,64	17,71%
2004	4.935,29	15.11.2004	3.922,74	05.01.2004	4.904,48	24,74%
2005	5.131,61	01.02.2005	4.301,58	28.09.2005	4.630,10	-5,59%
Leto 2006	Najvišja vrednost	Datum	Najnižja vrednost	Datum	Zaključna vrednost	Mesečna donosnost
januar	4.663,04	25.01.2006	4.569,47	10.01.2006	4.637,03	0,15%

Indeks SBI20 od 1.2.2005 do 31.1.2006

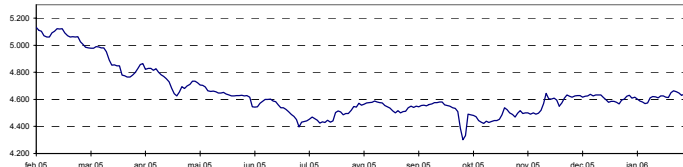

Donosnost indeksa SBI 20

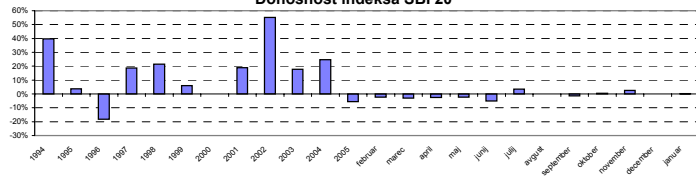

INDEKS INVESTICIJSKIH SKLADOV

	Najvišja vrednost	Datum	Najnižja vrednost	Datum	Zaključna vrednost	Letna donosnost
1999	1.633,77	19.10.1999	965,15	29.04.1999	1.483,50	48,35%
2000	1.572,13	17.01.2000	1.097,07	25.05.2000	1.520,79	2,51%
2001	1.588,02	28.12.2001	1.328,44	23.05.2001	1.588,02	4,42%
2002	3.013,05	27.11.2002	1.551,00	03.01.2002	2.729,73	71,90%
2003	3.374,22	29.12.2003	2.558,26	12.03.2003	3.372,03	23,53%
2004	4.606,40	26.11.2004	3.367,18	05.01.2004	4.513,38	33,85%
2005	4.752,47	31.01.2005	3.893,96	22.12.2005	3.962,29	-12,21%
Leto 2006	Najvišja vrednost	Datum	Najnižja vrednost	Datum	Zaključna vrednost	Mesečna donosnost
januar	4.038,91	27.01.2006	3.910,11	03.01.2006	4.013,39	1,29%

Indeks PIX od 1.2.2005 do 31.1.2006

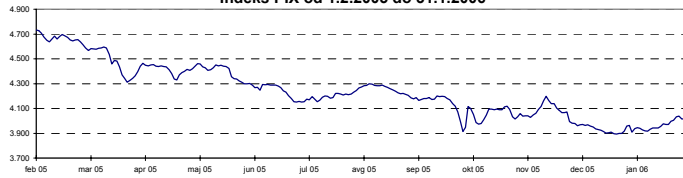

Donosnost indeksa PIX

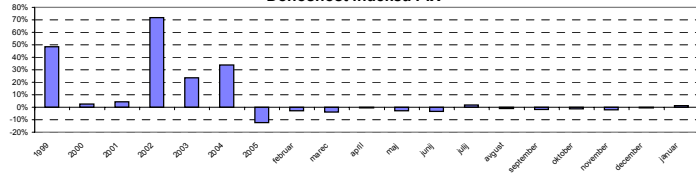

BORZNI INDEKS OBVEZNIC

	Najvišja vrednost	Datum	Najnižja vrednost	Datum	Zaključna vrednost	Letna donosnost
1995	113,52	14.12.1995	100,46	05.07.1995	111,68	n.p.
1996	111,96	08.01.1996	106,61	28.06.1996	107,89	-3,39%
1997	110,97	08.04.1997	104,90	29.01.1997	107,31	-0,54%
1998	108,22	30.12.1998	101,68	25.05.1998	108,22	0,85%
1999	110,52	04.02.1999	104,53	16.08.1999	108,50	0,25%
2000	109,63	15.12.2000	103,96	09.06.2000	109,03	0,50%
2001	110,08	17.09.2001	107,81	21.03.2001	109,25	0,20%
2002	111,06	27.12.2002	107,17	12.03.2002	110,96	1,56%
2003	118,14	21.11.2003	110,20	24.01.2003	117,27	5,69%
2004	122,27	27.12.2004	116,28	14.01.2004	122,04	4,07%
2005	123,41	07.10.2005	120,63	20.01.2005	123,11	0,88%
Leto 2006	Najvišja vrednost	Datum	Najnižja vrednost	Datum	Zaključna vrednost	Mesečna donosnost
januar	122,78	03.01.2006	121,43	30.01.2006	121,82	-1,05%

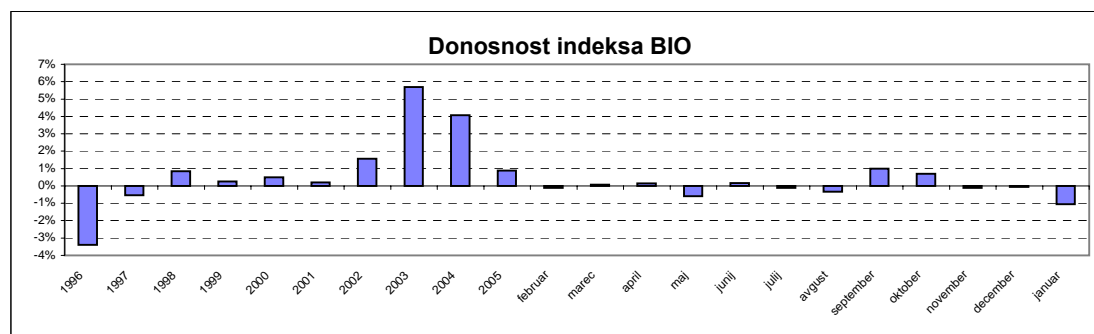
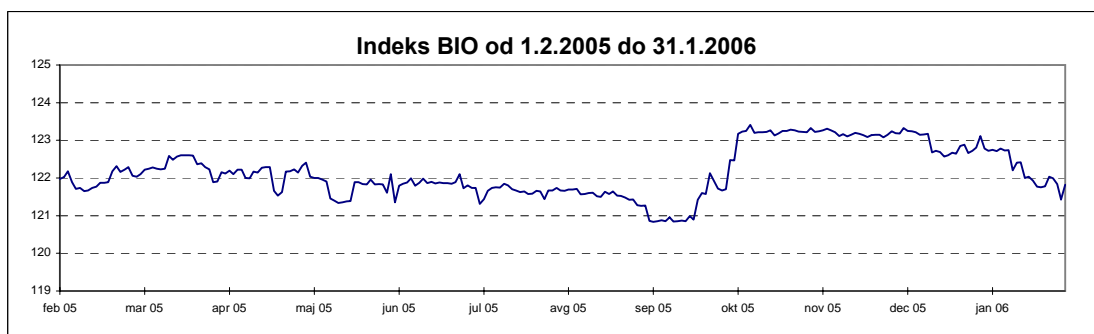

A2) SESTAVA BORZNIH INDEKSOV

SESTAVA SLOVENSKI BORZNI INDEKS SBI 20 NA DAN 31.1.2006

Izdaja	Trgovalna koda	Prilagojeno število delnic	Bazni tečaj v SIT	Prilagojeni delež v %	Panoga	Tržna kapitalizacija indeksa na dan 31.1.2006 (prosti obtok)	Delež panoge
KRKA	KRKG	493.181	30.026,12	10,00	farmacija	55.903.950.301 SIT	10,87%
PETROL	PETG	721.748	22.251,50	10,00	nafta in plin	50.481.761.675 SIT	9,82%
MERCATOR	MELR	1.365.771	4.520,37	10,00	trgovina	50.717.223.200 SIT	16,71%
PIVOVARNA LAŠKO	PILR	6.938.235	6.199,69	10,00	hrana in pijače	51.549.212.727 SIT	15,13%
SAVA	SAVA	1.210.176	16.791,89	10,00	holding	51.224.523.356 SIT	16,77%
GORENJE	GRVG	8.875.709	2.157,29	9,48	gospodinjiski aparati	48.545.424.104 SIT	9,44%
ISTRABENZ	ITBG	4.329.907	2.700,00	7,02	holding	35.008.553.768 SIT	
LUKA KOPER	LKPG	5.115.201	2.310,79	6,99	transport	36.082.679.006 SIT	16,86%
MERKUR	MER	996.094	18.003,70	6,69	trgovina	35.245.829.940 SIT	
INTEREUROPA	IEKG	5.961.900	4.919,17	6,13	transport	31.708.842.102 SIT	
AERODROM LJUBLJANA	AELG	1.936.229	11.492,98	3,88	transport	18.905.630.390 SIT	
DROGA KOLINSKA	DRKR	6.381.643	2.900,00	3,61	hrana in pijače	17.183.403.391 SIT	
TERME ČATEŽ	TCRG	381.720	39.457,14	2,34	hoteli, gostinstvo, turizem	12.573.459.811 SIT	2,44%
DELO	DELR	367.182	29.663,00	2,15	založništvo	10.071.277.190 SIT	1,96%
ŽITO	ZTOG	300.312	18.007,22	1,70	hrana in pijače	9.106.721.150 SIT	
Tržna kapitalizacija indeksa						514.308.492.111,44	
Delež trž. kapitalizacije rednih delnic borznega trga v indeksu							41,45%

SESTAVA INDEKS INVESTICIJSKIH SKLADOV PIX NA DAN 31.1.2006

Izdaja	Trgovalna koda	Prilagojeno število delnic	Bazni tečaj v SIT	Prilagojeni delež v %	Tržna kapitalizacija indeksa na dan 31.1.2006
INFOND ID	IFIR	5.991.918	1.691,31	15,00	13.362.756.089 SIT
KD ID	KDIR	7.091.670	577,4	15,00	13.497.717.344 SIT
MAKSIMA ID	MAIR	5.939.333	1.707,96	15,00	13.865.372.889 SIT
NFD 1 DELNIŠKI INVESTICIJSKI SKLAD	NF1N	43.476.819	65,42	15,00	13.363.904.624 SIT
ZLATA MONETA I, ID	ZM1N	102.332.092	23,56	15,00	13.898.744.735 SIT
KRONA SENIOR	SN0N	73.170.428	26,93	12,53	11.320.928.620 SIT
ZVON ENA ID	ZVIR	2.277.577	2.500,14	6,39	5.581.931.263 SIT
INFOND ID 1	IFDR	4.956.471	1.232,99	6,08	5.458.759.771 SIT
Tržna kapitalizacija indeksa					90.350.115.336,34
Delež trž. kapitalizacije inv. skladov v indeksu					62,69%

SESTAVA BORZNI INDEKS OBVEZNIC BIO NA DAN 31.1.2006

Izdaja	Trgovalna koda	Bazni tečaj	Prilagojeni delež v %
SLOVENSKA ODŠKODNINSKA DRUŽBA 2. IZDAJA	SOS2E	104,03	50,00
REPUBLIKA SLOVENIJA 53. IZDAJA	RS53	111,12	20,94
REPUBLIKA SLOVENIJA 26. IZDAJA	RS26	110,00	15,79
REPUBLIKA SLOVENIJA 38. IZDAJA	RS38	118,39	13,27

**B) ŠTEVILO IZDAJATELJEV, IZDAJ VREDNOSTNIH PAPIRJEV
IN BORZNIH ČLANOV**

	31.12.2003	31.12.2004	31.12.2005	31.1.2006
ŠTEVILO IZDAJATELJEV	181	172	148	145
Borzni trg	44	40	33	34
Prva kotacija delnice			7	7
Delnice	32	29	18	19
Obveznice	12	11	8	8
Prosti trg	140	137	121	118
Delnice	102	111	91	90
Obveznice	12	15	21	21
Investicijski skladi	26	11	10	8
Kratkoročni vrednostni papirji	1	1	1	1
	31.12.2003	31.12.2004	31.12.2005	31.1.2006
ŠTEVILO IZDAJ VRED. PAPIRJEV	254	254	227	226
Borzni trg	106	105	88	90
Prva kotacija delnice			7	7
Delnice	32	29	18	19
Obveznice	74	76	63	64
Prosti trg	148	149	139	136
Delnice	104	113	93	92
Obveznice	18	25	36	36
Investicijski skladi	26	11	10	8
Kratkoročni vrednostni papirji	10	10	12	12
	31.12.2003	31.12.2004	31.12.2005	31.1.2006
ŠTEVILO ČLANOV	27	27	27	27

C1) PROMET Z VREDNOSTNIMI PAPIRJI NA BORZNEM TRGU V JANUARJU 2006

1. Delnice

Izdaja	Promet (v SIT)	Promet s svežnji (v SIT)	Promet z aplikacijami (v SIT)	Delež v skupnem borznem prometu	Delež v prometu z delnicami	Količina	Št. poslov
Delnice skupaj	9.528.073.771	3.942.033.389	653.046.475	93,32%	100,00%	381.426	6.144
Prva kotacija delnice	8.271.964.369	2.608.459.351	529.102.451	81,02%	86,82%	245.661	4.406
1 KRKA	5.101.825.266	1.546.224.700	408.696.878	49,97%	53,55%	46.296	2.116
2 PETROL	1.402.076.462	234.077.000	46.416.947	13,73%	14,72%	19.942	823
3 MERCATOR	841.119.180	555.376.200	41.777.156	8,24%	8,83%	22.383	462
4 GORENJE	479.920.347	32.700.000	10.183.993	4,70%	5,04%	88.313	497
5 INTEREUROPA	241.763.020	0	1.517.327	2,37%	2,54%	45.938	257
6 MERKUR	154.883.051	240.081.451	12.275.008	1,52%	1,63%	4.409	104
7 DROGA KOLINSKA	50.377.043	0	8.235.142	0,49%	0,53%	18.380	147
Ostale delnice	1.256.006.602	1.333.574.038	123.841.224	12,30%	13,18%	135.749	1.736
1 PIVOVARNA LAŠKO	209.123.896	631.011.726	3.960.399	2,05%	2,19%	27.996	227
2 LUKA KOPER	205.895.876	434.710.520	2.837.097	2,02%	2,16%	29.576	267
3 SAVA	193.808.791	0	31.059.823	1,90%	2,03%	4.582	230
4 AERODROM LIUBLJANA	174.768.213	0	11.354.873	1,71%	1,83%	18.377	272
5 ISTRABENZ	154.807.035	30.007.000	13.416.189	1,52%	1,62%	19.313	274
6 SALUS, LJUBLJANA	75.756.411	0	11.626.000	0,74%	0,80%	620	37
7 AUTOCOMMERCE	69.396.400	0	7.720.617	0,68%	0,73%	7.432	139
8 ŽITO	63.013.993	0	2.603.008	0,62%	0,66%	2.088	125
9 TERME ČATEŽ	40.303.371	0	4.861.430	0,39%	0,42%	1.233	42
10 DELO PRODAJA	19.000.490	107.190.000	14.710.300	0,19%	0,20%	4.291	16
11 ETOL	16.716.416	0	3.514.933	0,16%	0,18%	351	40
12 EMONA OBALA	15.673.596	0	14.518.080	0,15%	0,16%	17.465	22
13 DELO	14.500.848	130.654.792	0	0,14%	0,15%	522	18
14 GEODETSKI ZAVOD SLOVENIJE	1.800.600	0	1.322.200	0,02%	0,02%	809	4
15 MLINOTEST	1.170.266	0	272.825	0,01%	0,01%	908	15
16 KOMPAS MTS	126.000	0	0	0,00%	0,00%	140	1
17 NIKA	93.750	0	56.250	0,00%	0,00%	25	3
18 COMET	50.650	0	7.200	0,00%	0,00%	21	4
Prednostne delnice	102.800	0	102.800	0,00%	0,00%	16	2
1 PROBANKA	102.800	0	102.800	0,00%	0,00%	16	2

2. Obveznice

Izdaja	Promet (v SIT)	Promet s svežnji (v SIT)	Promet z aplikacijami (v SIT)	Delež v skupnem borznem prometu	Delež v prometu z obveznicami	Količina	Št. poslov
Obveznice skupaj	681.534.983	2.947.452.005	396.840.685	6,68%	100,00%	227.406	587
1 REPUBLIKA SLOVENIJA 57. IZDAJA	174.882.550	0	115.790.800	1,71%	25,66%	16.149	25
2 REPUBLIKA SLOVENIJA 39. IZDAJA	109.942.855	0	20.304.799	1,08%	16,13%	184.296	257
3 REPUBLIKA SLOVENIJA 56. IZDAJA	87.276.850	0	62.332.350	0,85%	12,81%	8.417	7
4 REPUBLIKA SLOVENIJA 21. IZDAJA	51.622.191	0	38.523.861	0,51%	7,57%	6.306	16
5 NLB 10. IZDAJA	36.068.000	0	36.068.000	0,35%	5,29%	348	18
6 BANKA CELJE 8. IZDAJA	30.158.507	31.923.649	0	0,30%	4,43%	1.200	2
7 REPUBLIKA SLOVENIJA 49. IZDAJA	27.826.504	0	24.417.402	0,27%	4,08%	286	4
8 REPUBLIKA SLOVENIJA 53. IZDAJA	25.850.484	627.192.189	16.551.898	0,25%	3,79%	981	16
9 REPUBLIKA SLOVENIJA 27. IZDAJA	24.249.850	0	24.249.850	0,24%	3,56%	2.372	7
10 REPUBLIKA SLOVENIJA 32. IZDAJA	21.718.484	176.193.245	6.501.657	0,21%	3,19%	848	16
11 REPUBLIKA SLOVENIJA 55. IZDAJA	14.052.516	0	3.867.409	0,14%	2,06%	1.397	48
12 REPUBLIKA SLOVENIJA 50. IZDAJA	13.007.539	175.961.893	11.811.570	0,13%	1,91%	522	9
13 REPUBLIKA SLOVENIJA 58. IZDAJA	10.614.134	0	1.097.110	0,10%	1,56%	1.074	41
14 REPUBLIKA SLOVENIJA 54. IZDAJA	6.596.567	0	5.522.817	0,06%	0,97%	586	12
15 REPUBLIKA SLOVENIJA 59. IZDAJA	6.368.950	0	5.293.600	0,06%	0,93%	627	5
16 REPUBLIKA SLOVENIJA 29. IZDAJA	5.406.323	0	0	0,05%	0,79%	210	7
17 REPUBLIKA SLOVENIJA 38. IZDAJA	5.262.094	38.769.968	2.334.462	0,05%	0,77%	189	14
18 REPUBLIKA SLOVENIJA 26. IZDAJA	5.025.902	387.533.084	2.910.352	0,05%	0,74%	195	7
19 BANKA VIPA 7. IZDAJA	4.370.863	0	4.370.863	0,04%	0,64%	139	2
20 ABANKA 6. IZDAJA	3.803.922	0	3.803.922	0,04%	0,56%	154	2
21 REPUBLIKA SLOVENIJA 48. IZDAJA	3.321.858	0	578.633	0,03%	0,49%	132	10
22 REPUBLIKA SLOVENIJA 60. IZDAJA	2.332.925	50.300.000	204.000	0,02%	0,34%	233	5
23 ABANKA 4. IZDAJA	1.664.330	0	1.664.330	0,02%	0,24%	68	3
24 REPUBLIKA SLOVENIJA 25. IZDAJA	1.313.525	0	1.313.525	0,01%	0,19%	130	4
25 NLB 13. IZDAJA	1.191.500	0	1.191.500	0,01%	0,17%	10	2
26 REPUBLIKA SLOVENIJA 51. IZDAJA	1.087.275	0	1.087.275	0,01%	0,16%	105	17
27 STANOVANJSKI SKLAD RS 2. IZDAJA	1.085.792	0	254.917	0,01%	0,16%	17	4
28 REPUBLIKA SLOVENIJA 22. IZDAJA	970.000	0	970.000	0,01%	0,14%	97	3
29 REPUBLIKA SLOVENIJA 31. IZDAJA	878.140	0	878.140	0,01%	0,13%	83	6
30 ABANKA VIPA 7. IZDAJA	794.810	0	417.470	0,01%	0,12%	32	2
31 HOTELI BERNARDIN	750.653	0	750.653	0,01%	0,11%	10	4
32 REPUBLIKA SLOVENIJA 18. IZDAJA	682.208	1.047.838.377	498.904	0,01%	0,10%	26	4
33 REPUBLIKA SLOVENIJA 23. IZDAJA	421.663	0	421.663	0,00%	0,06%	16	1
34 STANOVANJSKI SKLAD RS 1. IZDAJA	315.347	0	315.347	0,00%	0,05%	57	1
35 BTC 2. IZDAJA	226.404	0	226.404	0,00%	0,03%	9	2
36 BTC 1. IZDAJA	198.621	0	198.621	0,00%	0,03%	54	1
37 BANKA VIPA 4. IZDAJA	93.307	0	93.307	0,00%	0,01%	6	1
38 REPUBLIKA SLOVENIJA 10. IZDAJA	78.266	0	0	0,00%	0,01%	22	1
39 BANKA VIPA 3. IZDAJA	23.274	0	23.274	0,00%	0,00%	3	1
40 NLB 16. IZDAJA	0	247.821.600	0	0,00%	0,00%	0	0
41 NOVA KBM 2. IZDAJA	0	0	0	0,00%	0,00%	0	0
42 BANKA CELJE 4. IZDAJA	0	0	0	0,00%	0,00%	0	0
43 BANKA VIPA 5. IZDAJA	0	0	0	0,00%	0,00%	0	0
44 NLB 9. IZDAJA	0	0	0	0,00%	0,00%	0	0
45 NLB 12. IZDAJA	0	0	0	0,00%	0,00%	0	0
46 REPUBLIKA SLOVENIJA 61. IZDAJA	0	61.318.000	0	0,00%	0,00%	0	0
47 NOVA KBM 5. IZDAJA	0	0	0	0,00%	0,00%	0	0
48 BANKA CELJE 5. IZDAJA	0	0	0	0,00%	0,00%	0	0
49 NOVA KBM 7. IZDAJA	0	0	0	0,00%	0,00%	0	0
50 BANKA CELJE 6. IZDAJA SERIJA A	0	0	0	0,00%	0,00%	0	0
51 NLB 18. IZDAJA	0	102.600.000	0	0,00%	0,00%	0	0
52 REPUBLIKA SLOVENIJA 62. IZDAJA	0	0	0	0,00%	0,00%	0	0
53 NOVA KBM 8. IZDAJA	0	0	0	0,00%	0,00%	0	0
54 NOVA KBM 3. IZDAJA SERIJA A	0	0	0	0,00%	0,00%	0	0
55 REPUBLIKA SLOVENIJA 33. IZDAJA	0	0	0	0,00%	0,00%	0	0
56 NLB 19. IZDAJA	0	0	0	0,00%	0,00%	0	0
57 NLB 17. IZDAJA	0	0	0	0,00%	0,00%	0	0
58 REPUBLIKA SLOVENIJA 52. IZDAJA	0	0	0	0,00%	0,00%	0	0
59 REPUBLIKA SLOVENIJA 44. IZDAJA	0	0	0	0,00%	0,00%	0	0
60 ABANKA 5. IZDAJA	0	0	0	0,00%	0,00%	0	0
61 NOVA KBM 6. IZDAJA	0	0	0	0,00%	0,00%	0	0
62 BANKA VIPA 6. IZDAJA	0	0	0	0,00%	0,00%	0	0
63 NLB 11. IZDAJA	0	0	0	0,00%	0,00%	0	0
64 BANKA CELJE 7. IZDAJA	0	0	0	0,00%	0,00%	0	0
65 NOVA KBM 3. IZDAJA SERIJA B	0	0	0	0,00%	0,00%	0	0
Skupaj borzni trg	10.209.608.754	6.889.485.394	1.049.887.160	100,00%	-	608.832	6.731

C2) PROMET Z VREDNOSTNIMI PAPIRJI NA PROSTEM TRGU V JANUARJU 2006

1. Delnice (1)

Izdaja	Promet (v SIT)	Promet s svežnji (v SIT)	Promet z aplikacijami (v SIT)	Delež v skupnem borznem prometu	Delež v prometu z delnicami	Količina	Št. poslov
Delnice	1.099.953.014	502.981.512	177.492.119	30,09%	100,00%	878.876	6.449
Redne delnice	1.092.580.936	502.981.512	177.492.119	29,89%	99,33%	877.608	6.300
1 ZVON ENA HOLDING	115.018.771	225.026.400	29.824.131	3,15%	10,46%	58.232	517
2 NFD HOLDING	103.344.077	0	14.754.242	2,83%	9,40%	148.020	969
3 INFOND HOLDING	82.678.887	188.027.952	3.833.816	2,26%	7,52%	92.216	395
4 CINKARNA CELJE	72.903.828	0	841.018	1,99%	6,63%	2.973	49
5 ETRA 33	70.042.114	0	3.581.901	1,92%	6,37%	704	78
6 JUTEKS	61.259.773	0	2.875.910	1,68%	5,57%	2.334	92
7 KD HOLDING	57.802.109	0	1.714.134	1,58%	5,25%	4.810	404
8 VIPA HOLDING	54.280.920	0	11.958.160	1,49%	4,93%	59.001	215
9 AKTIVA NALOŽBE	42.686.350	0	11.159.650	1,17%	3,88%	44.933	373
10 ISKRA AVTOELEKTRIKA	42.032.993	0	7.369.293	1,15%	3,82%	4.633	31
11 CREINA	36.019.805	0	36.019.805	0,99%	3,27%	3.630	3
12 ZVON DVA HOLDING	35.379.569	0	6.281.644	0,97%	3,22%	95.118	532
13 HELIOS_DOMŽALE	32.051.559	0	1.413.906	0,88%	2,91%	159	43
14 LESNINA	30.922.110	0	2.796.006	0,85%	2,81%	120	38
15 MAKSIMA INVEST	30.104.529	0	146.382	0,82%	2,74%	69.114	281
16 TRIGLAV, FINANČNA DRUŽBA	26.276.443	0	2.843.416	0,72%	2,39%	14.663	324
17 MERCATA	16.006.267	0	1.469.815	0,44%	1,46%	21.760	65
18 TRDNJAVA I HOLDING	15.535.487	0	1.546.630	0,43%	1,41%	42.290	59
19 MAKSIMA HOLDING	14.663.951	0	576.089	0,40%	1,33%	17.665	262
20 TRIGLAV NALOŽBE	14.651.390	0	613.384	0,40%	1,33%	38.554	282
21 ZLATA MONETA II	14.207.562	0	4.940.922	0,39%	1,29%	31.422	170
22 GORENJSKI TISK	14.192.110	0	10.959.675	0,39%	1,29%	5.721	20
23 TOSAMA	11.590.834	0	0	0,32%	1,05%	1.057	38
24 LIP BLEED	11.441.655	0	0	0,31%	1,04%	9.141	15
25 INFOND HOLDING 1	11.246.351	0	17.683	0,31%	1,02%	24.222	363
26 MEDALJON	10.809.651	42.069.112	891.000	0,30%	0,98%	5.045	20
27 MODRA LINIJA HOLDING	5.757.025	0	3.163.275	0,16%	0,52%	6.337	85
28 KD GROUP	5.602.031	0	2.952.024	0,15%	0,51%	46	7
29 TRDNJAVA HOLDING	5.535.619	0	1.266.750	0,15%	0,50%	19.150	52
30 ALPETOUR POTOVALNA AGENCIJA	5.418.056	0	1.415.294	0,15%	0,49%	2.080	9
31 IMP KLIMAT	4.935.000	0	3.685.500	0,14%	0,45%	2.350	11
32 HRAM HOLDING	4.182.377	0	779.062	0,11%	0,38%	10.487	55
33 VIZIJA HOLDING	3.783.450	0	0	0,10%	0,34%	6.879	65
34 VIZIJA HOLDING ENA	3.235.000	0	0	0,09%	0,29%	6.470	64
35 DZS	2.754.500	0	194.000	0,08%	0,25%	546	7
36 M1	2.540.663	0	99.493	0,07%	0,23%	6.716	65
37 MELAMIN	2.387.600	0	705.000	0,07%	0,22%	508	5
38 FINIRA	2.132.567	0	44.000	0,06%	0,19%	5.267	44
39 MEDVEŠEK PUŠNIK	1.800.000	0	1.800.000	0,05%	0,16%	100	1
40 SATURNUS EMBALAŽA	1.247.000	0	0	0,03%	0,11%	29	4
41 ŽITO INTES	1.223.400	0	621.000	0,03%	0,11%	4.078	34
42 JATA EMONA	1.183.870	0	628.710	0,03%	0,11%	1.386	6
43 LIZ INŽENIRING	1.126.905	0	1.056.825	0,03%	0,10%	719	3
44 CETIS	1.092.520	0	0	0,03%	0,10%	39	5
45 NAMA	986.500	0	0	0,03%	0,09%	121	2
46 KRONA HOLDING	983.920	0	19.040	0,03%	0,09%	1.757	12
47 SLOVENIJALES	924.000	0	44.000	0,03%	0,08%	84	5
48 KOŠAKI TMI	736.000	0	0	0,02%	0,07%	46	1
49 FOND INVEST	689.700	0	27.500	0,02%	0,06%	627	51
50 JAVOR PIVKA	682.000	0	0	0,02%	0,06%	1.100	7
51 MITOL SEŽANA	600.000	0	0	0,02%	0,05%	150	2
52 BELINKA	573.345	0	110.970	0,02%	0,05%	155	5
53 MIP	509.387	47.858.048	0	0,01%	0,05%	345	11
54 COLOR	433.135	0	26.000	0,01%	0,04%	211	9
55 MARINA PORTOROŽ	400.500	0	391.600	0,01%	0,04%	45	2
56 GOZDNO GOSPODARSTVO BLEED	399.500	0	0	0,01%	0,04%	235	2
57 SIJAJ HRASTNIK	300.000	0	0	0,01%	0,03%	100	2
58 HOTELI PALACE	297.600	0	0	0,01%	0,03%	186	1
59 CAPITA	257.447	0	0	0,01%	0,02%	468	2
60 LESNINA EMMI	253.847	0	0	0,01%	0,02%	507	4
61 INLES	139.200	0	15.000	0,00%	0,01%	232	3
62 GRAND HOTEL UNION	96.000	0	0	0,00%	0,01%	32	2
63 ZDRAVILIŠČE ROGAŠKA	70.500	0	0	0,00%	0,01%	280	3
64 JADRAN	59.800	0	0	0,00%	0,01%	13	1
65 IMP ČRPALKE LJUBLJANA	44.000	0	0	0,00%	0,00%	22	3
66 EGOLES	21.000	0	0	0,00%	0,00%	105	3
67 GEA COLLEGE	17.066	0	17.066	0,00%	0,00%	14	1
68 TEKSTINA	7.404	0	0	0,00%	0,00%	37	1
69 TERME DOBRNA	6.954	0	1.398	0,00%	0,00%	5	2
70 GEA	5.453	0	0	0,00%	0,00%	7	3

1. Delnice (2)

Izdaja	Promet SIT) (v	Promet s svežnji (v SIT)	Promet z aplikacijami (v SIT)	Delež v skupnem borznem prometu	Delež v prometu z delnicami	Količina	Št. poslov
71 LIV POSTOJNA	0	0	0	0,00%	0,00%	0	0
72 POM-NALOŽBE	0	0	0	0,00%	0,00%	0	0
73 TOVARNA SLADKORJA ORMOŽ	0	0	0	0,00%	0,00%	0	0
74 AVTOPREVOZNIŠTVO IN SERVISI	0	0	0	0,00%	0,00%	0	0
75 POM NALOŽBE	0	0	0	0,00%	0,00%	0	0
76 KS2 NALOŽBE	0	0	0	0,00%	0,00%	0	0
77 GORIŠKE OPEKARNE	0	0	0	0,00%	0,00%	0	0
78 AGROKOMBINAT MARIBOR	0	0	0	0,00%	0,00%	0	0
79 ŽELEZARNA RAVNE - MONTER DRAVOGRAD	0	0	0	0,00%	0,00%	0	0
80 SWATY	0	0	0	0,00%	0,00%	0	0
81 PLAMA - PUR	0	0	0	0,00%	0,00%	0	0
82 POM-INVEST	0	0	0	0,00%	0,00%	0	0
83 INTERTRADE ITA	0	0	0	0,00%	0,00%	0	0
84 HIDROTEHNIK	0	0	0	0,00%	0,00%	0	0
85 ELMO	0	0	0	0,00%	0,00%	0	0
86 RTC KRVAVEC	0	0	0	0,00%	0,00%	0	0
87 NIKO	0	0	0	0,00%	0,00%	0	0
88 MK TISKARNA	0	0	0	0,00%	0,00%	0	0
89 INTARA	0	0	0	0,00%	0,00%	0	0
90 VELANA	0	0	0	0,00%	0,00%	0	0
91 JELEN GOSTINSKO PODJETJE	0	0	0	0,00%	0,00%	0	0
Prednostne delnice	7.372.078	0	0	0,20%	0,67%	1.268	149
1 KD HOLDING	7.372.078	0	0	0,20%	0,67%	1.268	149
2 PRVA POKOJNINSKA DRUŽBA	0	0	0	0,00%	0,00%	0	0
3 ZDRAVILIŠČE ROGAŠKA	0	0	0	0,00%	0,00%	0	0

2. Obveznice

Izdaja	Promet (v SIT)	Promet s svežnji (v SIT)	Promet z aplikacijami (v SIT)	Delež v skupnem borznem prometu	Delež v prometu z obveznicami	Količina	Št. poslov
Obveznice	1.174.738.695	818.868.255	284.472.365	32,14%	100,00%	86.256	348
1 SLOVENSKA ODŠKODNINSKA DRUŽBA 2.IZDAJA	999.383.387	225.534.522	269.865.797	27,34%	85,07%	79.593	334
2 CIMOS 1. Izdaja	164.474.967	0	3.726.227	4,50%	14,00%	6.395	4
3 POSLOVNI SISTEM MERCATOR	3.753.729	50.048.199	3.753.729	0,10%	0,32%	150	1
4 FACTOR BANKA FB10	2.009.800	0	2.009.800	0,05%	0,17%	2	1
5 PROBANKA 7. IZDAJA	1.920.929	0	1.920.929	0,05%	0,16%	76	2
6 FACTOR BANKA FB06	1.910.255	0	1.910.255	0,05%	0,16%	19	3
7 POŠTNA BANKA SLOVENIJE 6. IZDAJA	1.036.000	32.704.000	1.036.000	0,03%	0,09%	10	1
8 DEOS 1. IZDAJA	237.189	67.171.756	237.189	0,01%	0,02%	10	1
9 KD INVESTMENTS 1.IZDAJA	12.439	0	12.439	0,00%	0,00%	1	1
10 FACTOR BANKA FB11	0	129.063.351	0	0,00%	0,00%	0	0
11 PROBANKA 5. IZDAJA	0	0	0	0,00%	0,00%	0	0
12 NLB 8. IZDAJA	0	0	0	0,00%	0,00%	0	0
13 ABANKA VIPA 10. IZDAJA	0	0	0	0,00%	0,00%	0	0
14 FACTOR BANKA FB08	0	0	0	0,00%	0,00%	0	0
15 ZAVAROVALNICA TRIGLAV 1. IZDAJA	0	0	0	0,00%	0,00%	0	0
16 ABANKA VIPA 8. IZDAJA	0	0	0	0,00%	0,00%	0	0
17 NLB 15. IZDAJA	0	0	0	0,00%	0,00%	0	0
18 STANOVANJSKI SKLAD RS 3. IZDAJA	0	0	0	0,00%	0,00%	0	0
19 DARS 2. IZDAJA	0	0	0	0,00%	0,00%	0	0
20 POŠTNA BANKA SLOVENIJE 5. IZDAJA	0	0	0	0,00%	0,00%	0	0
21 SIP STROJNA INDUSTRIJA 1.IZDAJA SERIJA B	0	0	0	0,00%	0,00%	0	0
22 BANKA ZASAVJE 3. IZDAJA	0	0	0	0,00%	0,00%	0	0
23 DARS	0	0	0	0,00%	0,00%	0	0
24 ABANKA VIPA 9. IZDAJA	0	0	0	0,00%	0,00%	0	0
25 FMR	0	0	0	0,00%	0,00%	0	0
26 POŠTNA BANKA SLOVENIJE 2. IZDAJA	0	0	0	0,00%	0,00%	0	0
27 POTEZA NALOŽBE	0	0	0	0,00%	0,00%	0	0
28 KD HOLDING 1. IZDAJA	0	48.753.030	0	0,00%	0,00%	0	0
29 DBS 4. IZDAJA	0	0	0	0,00%	0,00%	0	0
30 AUTOCOMMERCE 1. IZDAJA	0	0	0	0,00%	0,00%	0	0
31 NLB 14. IZDAJA	0	0	0	0,00%	0,00%	0	0
32 PROBANKA 6. IZDAJA	0	215.783.797	0	0,00%	0,00%	0	0
33 BANKA CELJE 9. CELJE	0	0	0	0,00%	0,00%	0	0
34 FACTOR BANKA FB09	0	0	0	0,00%	0,00%	0	0
35 PROBANKA 4. IZDAJA	0	0	0	0,00%	0,00%	0	0
36 POŠTNA BANKA SLOVENIJE 7. IZDAJA	0	49.809.600	0	0,00%	0,00%	0	0
Skupaj prosti trg (delnice in obveznice)	2.274.691.709	1.321.849.767	461.964.484	62,24%	-	965.132	6.797

3. Investicijski skladi

Izdaja	Promet brez svežnjev (v SIT)	Promet s svežnji (v SIT)	Promet z aplikacijami (v SIT)	Delež v skupnem borznem prometu z idi (brez svežnjev)	Delež v prometu z idi (brez svežnjev)	Količina (brez svežnjev)	Št. poslov (brez svežnjev)
Skupaj investicijski skladi	1.380.263.427	1.740.047.278	197.112.978	37,76%	100,00%	4.636.105	4.091
1 NFD 1 DELNIŠKI INVESTICIJSKI SKLAD	354.570.013	1.294.461.270	46.498.335	9,70%	25,69%	1.164.820	832
2 ZLATA MONETA I. ID	316.131.208	244.481.008	64.184.354	8,65%	22,90%	2.391.636	489
3 MAKSIMA ID	168.191.999	106.605.000	35.010.394	4,60%	12,19%	72.894	489
4 KD ID	165.230.293	94.500.000	10.752.091	4,52%	11,97%	86.849	642
5 INFOND ID	152.535.812	0	22.934.267	4,17%	11,05%	69.086	475
6 KRONA SENIOR	119.606.437	0	3.934.647	3,27%	8,67%	784.861	212
7 ZVON ENA ID	56.708.113	0	8.715.926	1,55%	4,11%	23.090	577
8 INFOND ID 1	47.289.552	0	5.082.964	1,29%	3,43%	42.869	375
9 VIPA INVEST	0	0	0	0,00%	0,00%	0	0
10 MODRA LINIJA	0	0	0	0,00%	0,00%	0	0
Zakladne menice	0	0	0	0,00%	-	0	0
Skupaj prosti trg	3.654.955.136	3.061.897.045	659.077.462	100,00%	-	5.601.237	10.888
Skupaj promet na borzi v januarju 2006	13.864.563.890	9.951.382.439	1.708.964.622	-	-	6.210.069	17.619

C3) PROMET Z VREDNOSTNIMI PAPIRJI NA TUVL SEGMENTU V JANUARJU 2006

1. Obveznice

Izdaja	Promet (v SIT)	Delež v prometu TUVL segmenta - posameznega tip VP	Delež v prometu TUVL segmenta	Količina	Št. poslov
Skupaj obveznice	21.146.677.830	100,00%	59,44%	2.097.809	71
1 REPUBLIKA SLOVENIJA 59. IZDAJA	8.946.978.330	42,31%	25,15%	877.159	28
2 REPUBLIKA SLOVENIJA 61. IZDAJA	4.101.635.000	19,40%	11,53%	415.000	9
3 REPUBLIKA SLOVENIJA 60. IZDAJA	3.605.630.000	17,05%	10,13%	360.000	5
4 REPUBLIKA SLOVENIJA 58. IZDAJA	1.369.668.000	6,48%	3,85%	137.550	7
5 REPUBLIKA SLOVENIJA 62. IZDAJA	1.350.437.000	6,39%	3,80%	138.000	8
6 REPUBLIKA SLOVENIJA 55. IZDAJA	813.056.000	3,84%	2,29%	80.000	6
7 REPUBLIKA SLOVENIJA 52. IZDAJA	529.890.000	2,51%	1,49%	50.000	3
8 REPUBLIKA SLOVENIJA 56. IZDAJA	177.158.000	0,84%	0,50%	17.000	2
9 REPUBLIKA SLOVENIJA 57. IZDAJA	108.400.000	0,51%	0,30%	10.000	1
10 REPUBLIKA SLOVENIJA 54. IZDAJA	102.600.000	0,49%	0,29%	9.000	1
11 REPUBLIKA SLOVENIJA 51. IZDAJA	41.225.500	0,19%	0,12%	4.100	1
Skupaj zakladne menice	14.431.407.001	100,00%	40,56%	1.463.719	69
1 DVANAJSTMESEČNE ZAKLADNE MENICE 33. IZDAJA	4.103.706.700	28,44%	11,53%	420.000	8
2 ŠESTMESEČNE ZAKLADNE MENICE 37. IZDAJA	1.853.229.050	12,84%	5,21%	187.000	6
3 DVANAJSTMESEČNE ZAKLADNE MENICE 32. IZDAJA	1.375.647.000	9,53%	3,87%	140.000	5
4 ŠESTMESEČNE ZAKLADNE MENICE 36. IZDAJA	1.285.883.239	8,91%	3,61%	129.030	8
5 DVANAJSTMESEČNE ZAKLADNE MENICE 30. IZDAJA	1.141.558.443	7,91%	3,21%	114.945	9
6 TRIMESEČNE ZAKLADNE MENICE 91. IZDAJA	976.212.442	6,76%	2,74%	98.046	12
7 DVANAJSTMESEČNE ZAKLADNE MENICE 31. IZDAJA	939.619.800	6,51%	2,64%	95.000	3
8 ŠESTMESEČNE ZAKLADNE MENICE 38. IZDAJA	926.652.513	6,42%	2,60%	94.105	6
9 DVANAJSTMESEČNE ZAKLADNE MENICE 34. IZDAJA	796.045.800	5,52%	2,24%	82.000	3
10 DVANAJSTMESEČNE ZAKLADNE MENICE 29. IZDAJA	449.356.500	3,11%	1,28%	45.000	1
11 TRIMESEČNE ZAKLADNE MENICE 90. IZDAJA	294.524.309	2,04%	0,83%	29.510	4
12 TRIMESEČNE ZAKLADNE MENICE 92. IZDAJA	288.971.205	2,00%	0,81%	29.083	4
13 DVANAJSTMESEČNE ZAKLADNE MENICE 35. IZDAJA	0	0,00%	0,00%	0	0
14 TRIMESEČNE ZAKLADNE MENICE 93. IZDAJA	0	0,00%	0,00%	0	0
Skupaj TUVL segment	35.578.084.831	-	100,00%	3.561.528	140

Sestava prometa z vrednostnimi papirji po posameznih trgih v januarju 2006

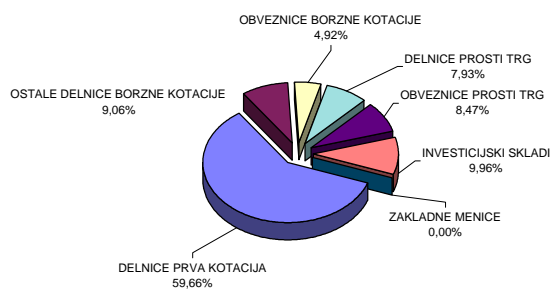

Sestava prometa z vrednostnimi papirji po tipih finančnih instrumentov na vseh trgih Ljubljanske borze v januarju 2006

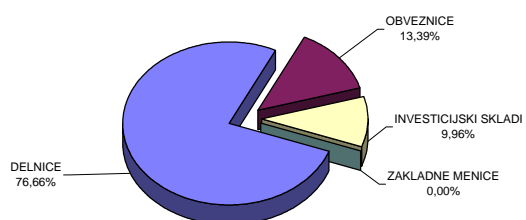

C4) NAJPROMETNEJŠI VREDNOSTNI PAPIRJI JANUARJU 2006

NAJPROMETNEJŠE DELNICE PREKO BTS

Izdaja	Promet v mio SIT (brez svežnjev)	Tržna kapitalizacija v mio SIT na 31.1.2006	Število poslov (brez svežnjev)
KRKA	5.102	401.569	2.116
PETROL	1.402	145.924	823
MERCATOR	841	119.146	462
GORENJE	480	66.728	497
INTEREUROPA	242	42.030	257
Ostali	2.561	875.756	8.438
SKUPAJ	10.628	1.651.151	12.593

Najprometnejše delnice na vseh trgih borze

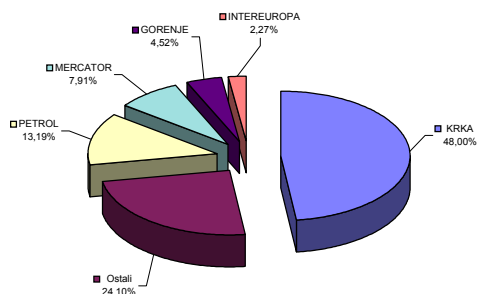

NAJPROMETNEJŠE OBVEZNICE PREKO BTS

Izdaja	Promet v mio SIT (brez svežnjev)	Tržna kapitalizacija v mio SIT na 31.1.2006	Število poslov (brez svežnjev)
SLOVENSKA ODŠKODNINSKA DRUŽBA 2. IZDAJA	999	143.112	334
REPUBLIKA SLOVENIJA 57. IZDAJA	175	97.173	25
CIMOS 1. Izdaja	164	5.139	4
REPUBLIKA SLOVENIJA 39. IZDAJA	110	12.784	257
REPUBLIKA SLOVENIJA 56. IZDAJA	87	52.250	7
Ostali	320	1.182.842	308
SKUPAJ	1.856	1.493.301	935

Najprometnejše obveznice na vseh trgih borze

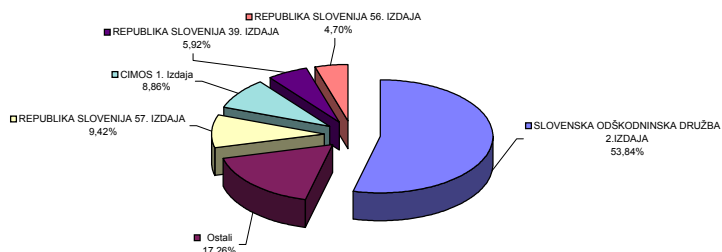

NAJPROMETNEJŠE DELNICE INVESTICIJSKIH SKLADOV PREKO BTS

Izdaja	Promet v mio SIT (brez svežnjev)	Tržna kapitalizacija v mio SIT na 31.1.2006	Število poslov (brez svežnjev)
NFD 1 DELNIŠKI INVESTICIJSKI SKLAD	355	49.359	832
ZLATA MONETA I. ID	316	18.552	489
MAKSIMA ID	168	18.237	489
KD ID	165	17.475	642
INFOND ID	153	18.136	475
Ostali	224	22.362	1.164
SKUPAJ	1.380	144.121	4.091

Najprometnejše investicijske družbe na vseh trgih borze

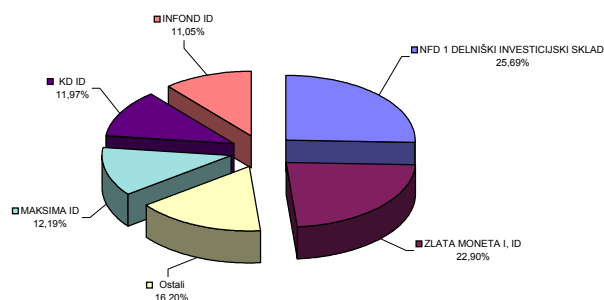

C5) PROMET ČLANOV LJUBLJANSKE BORZE

PROMET ČLANOV PREKO BTS V JANUARJU 2006

v SIT

	Član	Borzni trg	Prosti trg	Skupaj borzni in prosti trg	% od prometa na borznem in prostem trgu
1	POTEZA	1.617.510.735	836.255.812	2.453.766.547	8,85%
2	NOVA LJUBLJANSKA BANKA	1.634.466.518	670.653.620	2.305.120.138	8,31%
3	ABANKA VIPA	1.626.009.420	600.380.885	2.226.390.305	8,03%
4	ILIRIKA	1.197.433.890	999.762.288	2.197.196.178	7,92%
5	KD BPD	1.575.590.836	95.526.785	1.671.117.621	6,03%
6	BANK AUSTRIA CREDITANSTALT	1.445.778.977	27.622.549	1.473.401.526	5,31%
7	PUBLIKUM	1.301.202.654	43.978.973	1.345.181.627	4,85%
8	CELJSKA BORZNO-POSREDNIŠKA HIŠA	1.072.384.406	258.375.036	1.330.759.442	4,80%
9	GBD GORENJSKA BORZNO POSREDNIŠKA DRUŽBA	671.491.746	639.296.686	1.310.788.432	4,73%
10	CERTIUS BPH	563.046.230	545.042.634	1.108.088.864	4,00%
11	PROBANKA	731.621.560	335.476.241	1.067.097.801	3,85%
12	RAIFFEISEN KREKOVA BANKA	868.869.715	192.925.004	1.061.794.719	3,83%
13	PERSPEKTIVA BPD	929.067.821	69.584.949	998.652.770	3,60%
14	SKB BANKA	956.795.336	16.559.504	973.354.840	3,51%
15	NOVA KREDITNA BANKA MARIBOR	687.178.676	239.765.787	926.944.463	3,34%
16	MEDVEŠEK PUŠNIK	685.742.803	191.324.214	877.067.017	3,16%
17	HYPO ALPE-ADRIA-BANK	506.356.346	276.375.627	782.731.973	2,82%
18	ARGONOS BPH	355.128.180	374.330.800	729.458.980	2,63%
19	FACTOR BANKA	444.892.577	261.435.700	706.328.277	2,55%
20	PFCI	539.860.339	139.938.212	679.798.551	2,45%
21	DEŽELNA BANKA SLOVENIJE	470.356.232	146.796.080	617.152.312	2,23%
22	PM&A BPD	110.195.028	144.052.708	254.247.736	0,92%
23	MOJA DELNICA BPH	106.271.246	76.656.156	182.927.402	0,66%
24	BANKA KOPER	158.638.125	21.147.336	179.785.461	0,65%
25	VERITAS BH	71.037.260	61.495.659	132.532.919	0,48%
26	B P H	65.962.613	31.018.844	96.981.457	0,35%
27	GORENJSKA BANKA	26.328.234	14.132.188	40.460.422	0,15%
	Skupaj	20.419.217.503	7.309.910.277	27.729.127.780	100,00%

Promet preko BTS v januarju 2006

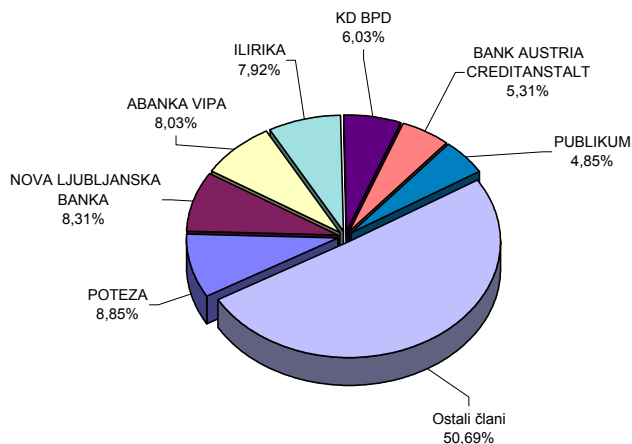

**PROMET URADNIH VZDRŽEVALCEV LIKVIDNOSTI NA
TUVL SEGMENTU V JANUARJU 2006**

v SIT

	Uradni vzdrževalci likvidnosti	Promet na TUVL segmentu	% od prometa na TUVL segmentu
1	ABANKA	18.860.758.267	26,51%
2	BANK AUSTRIA CREDITANSTALT	16.255.695.340	22,85%
3	NOVA LJUBLJANSKA BANKA	15.631.114.133	21,97%
4	PERSPEKTIVA	12.435.966.792	17,48%
5	SKB BANKA	5.247.669.521	7,37%
6	PROBANKA	2.724.965.610	3,83%
	Skupaj	71.156.169.662	100,00%

**Promet vzdrževalcev likvidnosti na TUVL segmentu v
januarju 2006**

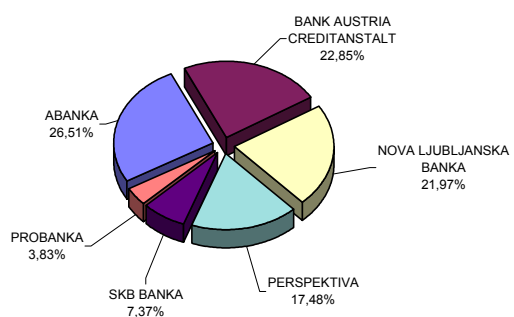

SKUPNI PROMET ČLANOV (BREZ SVEŽNJEV) V JANUARJU 2006

v SIT

Član	Lastniški VP preko BTS	Dolžniški VP preko BTS	Dolžniški VP - TUVL segment	Skupaj	% od skupnega prometa
1 ABANKA VIPA	1.857.725.119	368.665.186	18.860.758.267	21.087.148.572	21,32%
2 BANK AUSTRIA CREDITANSTALT	1.365.254.605	108.146.921	16.255.695.340	17.729.096.866	17,93%
3 NOVA LJUBLJANSKA BANKA	519.952.274	406.992.189	15.631.114.133	16.558.058.596	16,74%
4 PERSPEKTIVA BPD	960.631.865	38.020.904	12.435.966.792	13.434.619.561	13,59%
5 SKB BANKA	964.513.955	8.840.885	5.247.669.521	6.221.024.361	6,29%
6 PROBANKA	905.881.803	161.215.998	2.724.965.610	3.792.063.411	3,83%
7 POTEZA	2.386.221.409	67.545.138		2.453.766.547	2,48%
8 MOJA DELNICA BPH	1.626.698.129	678.422.009		2.305.120.138	2,33%
9 ILIRIKA	1.479.035.953	718.160.225		2.197.196.178	2,22%
10 KD BPD	1.626.406.469	44.711.152		1.671.117.621	1,69%
11 PUBLIKUM	1.328.436.042	16.745.584		1.345.181.626	1,36%
12 CELJSKA BORZNO-POSREDNIŠKA HIŠA	1.287.047.020	43.712.423		1.330.759.443	1,35%
13 GBD GORENJSKA BORZNO POSREDNIŠKA DRUŽBA	1.204.519.206	106.269.227		1.310.788.433	1,33%
14 CERTIUS BPH	1.069.582.861	38.506.004		1.108.088.865	1,12%
15 RAIFFEISEN KREKOVA BANKA	959.567.611	102.227.108		1.061.794.719	1,07%
16 MARIBORSKA BPH	789.024.499	88.042.519		877.067.018	0,89%
17 HYPO ALPE-ADRIA-BANK	683.980.388	98.751.585		782.731.973	0,79%
18 ARGONOS BPH	721.700.050	7.758.930		729.458.980	0,74%
19 FACTOR BANKA	245.519.236	460.809.042		706.328.278	0,71%
20 PFCI	656.721.495	23.077.056		679.798.551	0,69%
21 DEŽELNA BANKA SLOVENIJE	599.760.554	17.391.758		617.152.312	0,62%
22 PM&A BPD	221.406.730	32.841.005		254.247.735	0,26%
23 MEDVEŠEK PUŠNIK	157.736.258	25.191.145		182.927.403	0,18%
24 BANKA KOPER	175.985.796	3.799.665		179.785.461	0,18%
25 VERITAS BH	91.648.238	40.884.682		132.532.920	0,13%
26 B P H	94.407.091	2.574.367		96.981.458	0,10%
27 GORENJSKA BANKA	37.215.770	3.244.651		40.460.421	0,04%
Skupaj	24.016.580.426	3.712.547.358	71.156.169.662	98.885.297.446	100,00%

Skupni promet članov (brez svežnjev) v januarju 2006

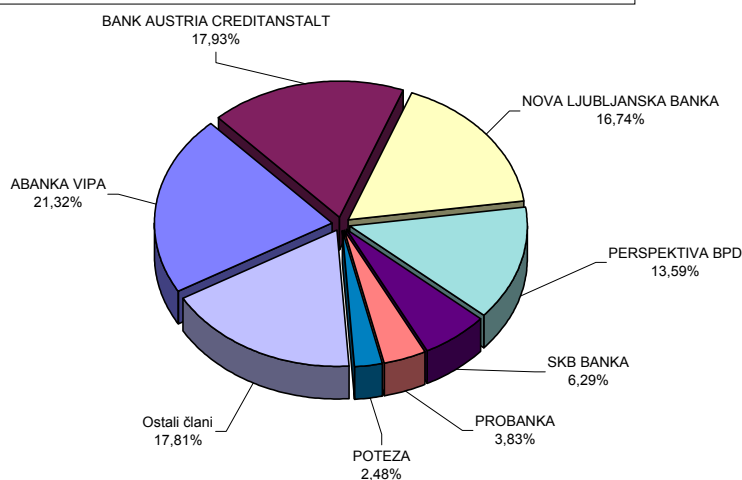

PROMET ČLANOV S PRIJAVLJENIMI SVEŽNJI V JANUARJU 2006

v SIT

Član	Borzni trg	Prosti trg	Skupaj prijavljeni svežnji	% od prometa prijavljenih svežnjev
1 SKB BANKA	3.514.542.125	97.506.059	3.612.048.184	18,15%
2 PERSPEKTIVA BPD	563.401.830	1.812.647.626	2.376.049.456	11,94%
3 ILIRIKA	1.722.754.895	0	1.722.754.895	8,66%
4 PROBANKA	345.513.649	1.036.839.904	1.382.353.553	6,95%
5 ABANKA VIPA	680.118.020	698.849.276	1.378.967.296	6,93%
6 NOVA LJUBLJANSKA BANKA	779.089.900	428.985.371	1.208.075.271	6,07%
7 KD BPD	1.041.734.075	129.063.351	1.170.797.426	5,88%
8 FACTOR BANKA	643.750.807	509.126.400	1.152.877.207	5,79%
9 BANK AUSTRIA CREDITANSTALT	1.007.430.000	124.875.000	1.132.305.000	5,69%
10 BANKA KOPER	975.796.480	32.472.618	1.008.269.098	5,07%
11 HYPO ALPE-ADRIA-BANK	717.232.532	215.783.797	933.016.329	4,69%
12 PUBLIKUM	903.283.800	0	903.283.800	4,54%
13 NOVA KREDITNA BANKA MARIBOR	0	526.534.913	526.534.913	2,65%
14 POTEZA	156.390.000	321.058.156	477.448.156	2,40%
15 RAIFFEISEN KREKOVA BANKA	292.798.149	32.704.000	325.502.149	1,64%
16 MEDVEŠEK PUŠNIK	214.380.000	0	214.380.000	1,08%
17 PFCI	81.200.480	126.972.618	208.173.098	1,05%
18 CELJSKA BORZNO-POSREDNIŠKA HIŠA	105.500.000	0	105.500.000	0,53%
19 DEŽELNA BANKA SLOVENIJE	34.054.046	0	34.054.046	0,17%
20 GBD GORENJSKA BORZNO POSREDNIŠKA DRUŽBA	0	30.375.000	30.375.000	0,15%
Skupaj	13.778.970.788	6.123.794.089	19.902.764.877	100,00%

Promet s svežnji v januarju 2006

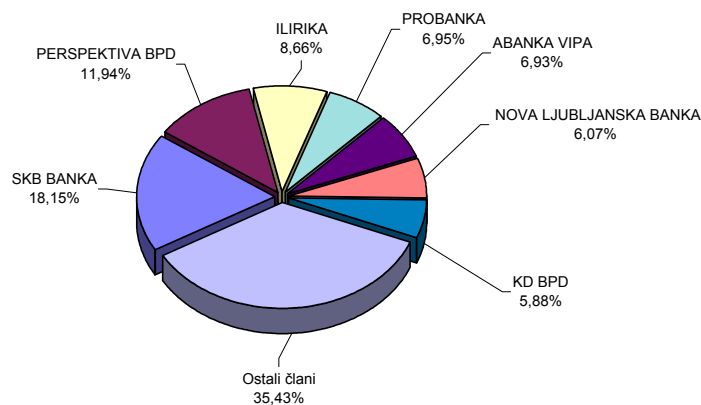

C6) PROMET PO MESECIH V LETIH 2005 IN 2006

MESEČNI PROMET NA BORZNEM IN PROSTEM TRGU

Leto 2004	Število dni	Promet (v SIT) - brez svežnjev			Število poslov (brez svežnjev)	
Mesec	trgovanja	v mesecu	povprečno na dan	povprečno na posel	v mesecu	povprečno na dan
Leto 2005						
januar	21	16.678.292.243	794.204.393	692.591	24.081	1.147
februar	19	12.139.092.459	638.899.603	484.285	25.066	1.319
marec	22	14.402.074.516	654.639.751	543.700	26.489	1.204
april	20	9.598.819.495	479.940.975	477.672	20.095	1.005
maj	21	8.016.316.752	381.729.369	378.057	21.204	1.010
junij	20	9.131.615.692	456.580.785	510.175	17.899	895
julij	21	8.842.621.362	421.077.208	607.991	14.544	693
avgust	22	6.730.987.838	305.953.993	375.907	17.906	814
september	22	14.370.347.953	653.197.634	662.808	21.681	986
oktober	20	12.083.951.122	604.197.556	618.548	19.536	977
november	21	14.114.450.662	672.116.698	579.911	24.339	1.159
december	21	12.694.256.825	604.488.420	550.297	23.068	1.098
SKUPAJ	250	138.802.826.919			255.908	
Povprečje 2005	21	11.566.902.243	555.211.308	542.393	21.326	1.024
Leto 2006						
januar	21	13.864.563.889	660.217.328	786.910	17.619	839
SKUPAJ	21	13.864.563.889			17.619	
Povprečje 2006	21	13.864.563.889	660.217.328	786.910	17.619	839

PROMET Z VP NA VSEH TRGIH V LETIH 1996 DO 2006

Skupen promet in število poslov						
Leto	Število dni	Promet (v SIT) - brez svežnjev			Število poslov (brez svežnjev)	
	trgovanja	V letu	povprečno na dan	povprečno na posel	V letu	povprečno na dan
2006	21	13.864.563.889	660.217.328	786.910	17.619	839
2005	250	138.802.826.919	555.211.308	542.393	255.908	1.024
2004	255	200.120.895.649	784.787.826	568.913	351.760	1.379
2003	249	163.945.275.779	658.414.762	481.368	340.582	1.368
2002	247	262.021.510.619	1.060.815.832	580.657	451.250	1.827
2001	247	151.205.155.533	612.166.622	474.525	318.645	1.290
2000	249	114.061.732.862	458.079.248	288.556	395.284	1.587
1999	254	135.196.321.286	532.268.981	303.154	445.966	1.756
1998	252	108.453.171.187	430.369.727	457.514	237.049	941
1997	249	79.416.728.827	318.942.686	566.647	140.152	563
1996	240	86.864.908.427	361.937.118	661.813	131.253	547

MESEČNI PROMET NA TUVL SEGMENTU

Leto 2005	Število dni trgovanja	Promet (v SIT)			Število poslov	
		v mesecu	povprečno na dan	povprečno na posel	v mesecu	povprečno na dan
september	20	68.412.146.558	3.420.607.328	342.060.733	200	10
oktober	20	42.767.357.688	2.138.367.884	336.750.848	127	6
november	21	52.436.809.108	2.496.990.910	464.042.558	113	5
december	21	51.612.569.433	2.457.741.402	360.927.059	143	7
SKUPAJ	82	215.228.882.787			583	
Povprečje 2005	21	53.807.220.697	2.624.742.473	369.174.756	146	7
Leto 2006						
januar	21	35.578.084.831	1.694.194.516	254.129.177	140	7
SKUPAJ	21	35.578.084.831			140	
Povprečje 2006	21	35.578.084.831	1.694.194.516	254.129.177	140	7

MESEČNI PROMET PRIJAVLJENIH SVEŽNJEV

Leto 2005	Število dni trgovanja	Promet (v SIT)			Število poslov	
		v mesecu	povprečno na dan	povprečno na posel	v mesecu	povprečno na dan
januar	21	12.890.376.416	613.827.448	144.835.690	89	4
februar	19	33.076.400.449	1.740.863.182	348.172.636	95	5
marec	22	15.558.118.253	707.187.193	169.109.981	92	4
april	20	23.457.838.233	1.172.891.912	227.746.002	103	5
maj	21	27.958.717.629	1.331.367.506	220.147.383	127	6
junij	20	41.405.483.088	2.070.274.154	276.036.554	150	8
julij	21	19.034.997.144	906.428.435	158.624.976	120	6
avgust	22	28.409.343.779	1.291.333.808	244.908.136	116	5
september	22	16.361.452.130	743.702.370	127.823.845	128	6
oktober	20	10.893.402.911	544.670.146	119.707.724	91	5
november	21	52.256.162.509	2.488.388.691	398.902.004	131	6
december	21	20.742.010.746	987.714.797	157.136.445	132	6
SKUPAJ	250	302.044.303.287			1.374	
Povprečje 2005	21	25.170.358.607	1.208.177.213	219.828.459	115	5
Leto 2006						
januar	21	9.951.382.438	473.875.354	96.615.363	103	5
SKUPAJ	21	9.951.382.438			103	
Povprečje 2006	21	9.951.382.438	473.875.354	96.615.363	103	5

MESEČNI PROMET* PO SEGMENTIH V TEKOČEM LETU (V SIT)

	Borzni trg		Prosti trg				SKUPAJ	Verižni indeks rasti
	Delnice	Obveznice	Delnice	Obveznice	Investicijski skladi	Kratkoročni VP		
Leto 2005								
januar	9.821.149.025	654.978.123	2.411.623.773	917.577.327	2.872.963.995	0	16.678.292.243	78
februar	6.996.703.902	596.533.292	1.913.937.981	717.291.796	1.914.625.487	0	12.139.092.458	73
marec	7.243.251.790	749.583.590	2.118.109.883	2.030.835.109	2.260.294.144	0	14.402.074.516	119
april	4.713.076.306	739.993.982	1.446.988.930	1.242.339.054	1.456.421.222	0	9.598.819.494	67
maj	3.125.319.635	760.298.496	1.408.085.670	1.017.114.811	1.705.498.140	0	8.016.316.752	84
junij	4.083.415.595	1.152.762.052	1.449.428.128	1.024.117.993	1.421.891.924	0	9.131.615.692	114
julij	4.640.046.854	753.074.754	1.613.873.549	833.740.931	1.001.885.275	0	8.842.621.363	97
avgust	3.316.597.466	432.873.509	1.265.993.437	782.020.445	933.502.985	0	6.730.987.842	76
september	8.120.618.373	724.155.381	2.374.463.534	1.736.098.198	1.380.062.970	34.949.500	14.370.347.956	213
oktober	8.011.999.866	421.740.758	1.496.280.324	1.099.162.692	1.054.767.483	0	12.083.951.123	84
november	8.743.365.724	500.424.128	2.271.814.570	1.141.317.814	1.457.528.426	0	14.114.450.662	117
december	6.475.634.948	1.289.567.838	1.628.281.436	1.417.402.797	1.880.875.061	2.494.750	12.694.256.830	90
Skupaj 2005	75.291.179.484	8.775.985.903	21.398.881.215	13.959.018.967	19.340.317.112	37.444.250	138.802.826.931	
Leto 2006								
januar	9.528.073.771	681.534.983	1.099.953.014	1.174.738.695	1.380.263.427	0	13.864.563.890	109
Skupaj 2006	9.528.073.771	681.534.983	1.099.953.014	1.174.738.695	1.380.263.427	0	13.864.563.890	

* promet brez prijavljenih svežnjev in prometa preko TUVL segmenta

MESEČNI PROMET* Z VREDNOSTNIMI PAPIRJI NA VSEH TRGIH (V SIT)

	Delnice	Obveznice	Investicijski skladi	Kratkoročni VP	SKUPAJ	Verižni indeks rasti
Leto 2005						
januar	12.232.772.798	1.572.555.450	2.872.963.995	0	16.678.292.243	78
februar	8.910.641.883	1.313.825.088	1.914.625.487	0	12.139.092.458	73
marec	9.361.361.673	2.780.418.699	2.260.294.144	0	14.402.074.516	119
april	6.160.065.236	1.982.333.036	1.456.421.222	0	9.598.819.494	67
maj	4.533.405.305	1.777.413.307	1.705.498.140	0	8.016.316.752	84
junij	5.532.843.723	2.176.880.045	1.421.891.924	0	9.131.615.692	114
julij	6.253.920.403	1.586.815.685	1.001.885.275	0	8.842.621.363	97
avgust	4.582.590.903	1.214.893.954	933.502.985	0	6.730.987.842	76
september	10.495.081.907	2.460.253.579	1.380.062.970	34.949.500	14.370.347.956	213
oktober	9.508.280.190	1.520.903.450	1.054.767.483	0	12.083.951.123	84
november	11.015.180.294	1.641.741.942	1.457.528.426	0	14.114.450.662	117
december	8.103.916.384	2.706.970.635	1.880.875.061	2.494.750	12.694.256.830	90
Skupaj 2005	96.690.060.699	22.735.004.870	19.340.317.112	37.444.250	138.802.826.931	
Leto 2006						
januar	10.628.026.785	1.856.273.678	1.380.263.427	0	13.864.563.890	109
Skupaj 2006	10.628.026.785	1.856.273.678	1.380.263.427	0	13.864.563.890	

* promet brez prijavljenih svežnjev in prometa preko TUVL segmenta

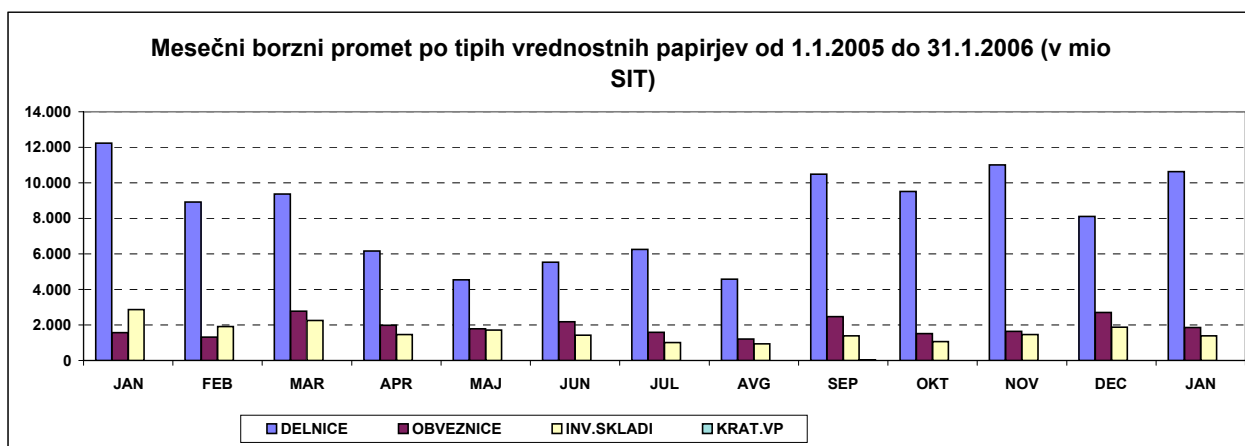

D) TRŽNA KAPITALIZACIJA

TRŽNA KAPITALIZACIJA - BORZNA KOTACIJA v SIT

	31.1.2005	31.12.2005	31.1.2006	Indeks 31.1.2006 / 31.12.2005	Indeks 31.1.2006 / 31.1.2005	DELEŽ
DELNICE	1.273.929.097.489	1.183.006.722.568	1.240.659.790.909	105	97	50,53%
PRVA KOTACIJA		821.498.858.431	857.100.452.708	104	-	69,08%
OSTALE DELNICE		361.507.864.136	383.559.338.201	106	-	30,92%
Banke	2.772.000.000	2.575.527.500	2.496.280.500	97	90	0,20%
Podjetja	1.271.157.097.489	1.180.431.195.068	1.238.163.510.409	105	97	99,80%
OBVEZNICE	874.582.782.980	1.171.405.452.059	1.214.610.171.255	104	139	49,47%
Država	741.945.576.947	1.006.419.625.223	1.052.808.348.295	105	142	86,68%
Banke	115.681.330.663	152.171.888.403	149.318.046.819	98	129	12,29%
Podjetja	16.955.875.370	12.813.938.433	12.483.776.141	97	74	1,03%
SKUPAJ	2.148.511.880.469	2.354.412.174.626	2.455.269.962.164	104	114	100,00%

TRŽNA KAPITALIZACIJA - PROSTI TRG v SIT

	31.1.2005	31.12.2005	31.1.2006	Indeks 31.1.2006 / 31.12.2005	Indeks 31.1.2006 / 31.1.2005	DELEŽ
DELNICE	487.739.835.937	421.334.673.581	410.491.433.614	97	84	49,26%
Podjetja	487.739.835.937	421.334.673.581	410.491.433.614	97	84	100,00%
OBVEZNICE	218.557.239.213	278.001.981.364	278.690.597.809	100	128	33,44%
Država	139.832.351.712	143.922.579.495	144.574.434.407	100	103	51,88%
Banke	50.865.609.567	64.354.458.618	64.372.554.097	100	127	23,10%
Podjetja	20.666.702.934	61.912.431.850	61.930.762.021	100	300	22,22%
Zavarovalnice	7.192.575.000	7.812.511.401	7.812.847.284	100	109	2,80%
INVESTICIJSKI SKLADI	247.615.947.276	156.653.701.928	144.121.437.394	92	58	17,30%
SKUPAJ	953.913.022.426	855.990.356.873	833.303.468.817	97	87	100,00%

SKUPAJ DELNICE	1.761.668.933.426	1.604.341.396.148	1.651.151.224.523	103	94	-
-----------------------	--------------------------	--------------------------	--------------------------	------------	-----------	----------

SKUPAJ OBVEZNICE	1.093.140.022.193	1.449.407.433.422	1.493.300.769.064	103	137	-
-------------------------	--------------------------	--------------------------	--------------------------	------------	------------	----------

INVESTICIJSKI SKLADI	247.615.947.276	156.653.701.928	144.121.437.394	92	58	-
-----------------------------	------------------------	------------------------	------------------------	-----------	-----------	----------

TRŽNA KAPITALIZACIJA SKUPAJ (DELNICE)	1.761.668.933.426	1.604.341.396.148	1.651.151.224.523	103	94	-
--	--------------------------	--------------------------	--------------------------	------------	-----------	----------

Tržna kapitalizacija vseh delnic (brez delnic inv.skladov) na borzi je 31.1.2006 predstavljala 26,7 % bruto domačega proizvoda (BDP) v letu 2004 - 6.191 mrd SIT (po tekočih cenah); VIR: Statistični urad RS.

1USD=183,9439 SIT na 31.1.2005	1USD=202,4297 SIT na 31.12.2005	1USD=198,151 SIT na 31.1.2006
1EUR=239,7525 SIT na 31.1.2005	1EUR=239,5756 SIT na 31.12.2005	1EUR=239,5844 SIT na 31.1.2006

Sestava tržne kapitalizacije po posameznih trgih dne 31.1.2006

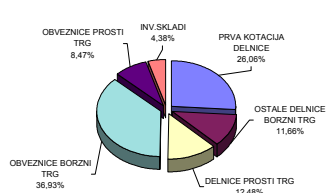

Sestava tržne kapitalizacije po vrstah finančnih instrumentov dne 31.1.2006



D1) TRŽNA KAPITALIZACIJA DELNIC - BORZNA KOTACIJA

Izdaja	Št. delnic, ki kotirajo	Št. delnic celotnega razreda	Delež delnic na organiz. trgu	Tečaj na 31.1.2006	Tržna kapitalizacija na 31.1.2006 (v SIT)	Tržna kapitalizacija na 31.1.2006 (v EUR)	Tržna kapitalizacija na 31.1.2006 (v USD)
Redne delnice	-	-	-	-	1.238.163.510.409	5.167.963.817	6.248.585.727
1 KRKA	3.542.612	3.542.612	100,00%	113.354 SIT	401.568.602.978	1.676.104.968	2.026.578.735
2 PETROL	2.086.301	2.086.301	100,00%	69.944 SIT	145.923.715.569	609.070.188	736.426.844
3 MERCATOR	3.208.504	3.208.504	100,00%	37.135 SIT	119.146.191.788	497.303.630	601.289.884
4 GORENJE	12.200.000	12.200.000	100,00%	5.469 SIT	66.727.534.000	278.513.685	336.750.932
5 MERKUR	1.214.585	1.214.585	100,00%	35.384 SIT	42.976.924.223	179.381.146	216.889.767
6 INTEREUROPA	7.902.413	7.902.413	100,00%	5.319 SIT	42.029.615.734	175.427.180	212.109.027
7 DROGA KOLINSKA	14.382.915	14.382.915	100,00%	2.693 SIT	38.727.868.416	161.646.035	195.446.243
PRVA KOTACIJA					857.100.452.708	3.577.446.832	4.325.491.432
OSTALE DELNICE					381.063.057.701	1.590.516.986	1.923.094.295
1 SAVA	2.006.987	2.006.987	100,00%	42.328 SIT	84.952.066.854	354.580.961	428.723.887
2 PIVOVARNA LAŠKO	8.576.862	8.576.862	100,00%	7.430 SIT	63.723.768.907	265.976.286	321.591.962
3 LUKA KOPER	7.140.000	7.140.000	100,00%	7.054 SIT	50.365.631.400	210.220.830	254.178.033
4 ISTRABENZ	5.180.000	5.180.000	100,00%	8.085 SIT	41.881.802.200	174.810.222	211.363.063
5 AUTOCOMMERCE	2.886.877	2.886.877	100,00%	10.041 SIT	28.987.622.726	120.991.278	146.290.570
6 TERME ČATEŽ	597.916	597.916	100,00%	32.939 SIT	19.694.731.207	82.203.729	99.392.540
7 AERODROM	1.936.229	1.936.229	100,00%	9.764 SIT	18.905.630.390	78.910.106	95.410.219
8 DELO	667.464	667.464	100,00%	27.429 SIT	18.307.583.046	76.413.919	92.392.080
9 SALUS	134.980	134.980	100,00%	121.025 SIT	16.335.954.500	68.184.550	82.441.948
10 ETOL	254.619	254.619	100,00%	48.000 SIT	12.221.712.000	51.012.136	61.678.780
11 ŽITO	353.715	353.715	100,00%	30.324 SIT	10.726.124.403	44.769.711	54.131.064
12 COMET	1.700.688	1.700.688	100,00%	2.250 SIT	3.826.548.000	15.971.608	19.311.273
13 MLINOTEST	2.389.177	2.389.177	100,00%	1.201 SIT	2.869.401.577	11.976.579	14.480.884
14 KOMPAS MTS	2.973.005	2.973.005	100,00%	900 SIT	2.675.704.500	11.168.108	13.503.361
15 DELO PRODAJA	593.549	593.549	100,00%	4.300 SIT	2.552.260.700	10.652.867	12.880.383
16 EMONA OBALA KOPER	1.741.456	1.741.456	100,00%	840 SIT	1.462.823.040	6.105.669	7.382.365
17 GEODETSKI ZAVOD SLOVENIJE	379.820	379.820	100,00%	2.300 SIT	873.586.000	3.646.256	4.408.688
18 NIKA	186.695	186.695	100,00%	3.750 SIT	700.106.250	2.922.170	3.533.196
Prednostne delnice	-	-	-	-	2.496.280.500	10.419.211	12.597.870
1 PROBANKA	396.235	400.000	99,06%	6.300 SIT	2.496.280.500	10.419.211	12.597.870
SKUPAJ DELNICE	-	-	-	-	1.240.659.790.909	5.178.383.029	6.261.183.597

DEVIZNI TEČAJI		
1 USD=	198,151 SIT na 31.1.2006	
1 EUR=	239,5844 SIT na 31.1.2006	

TRŽNA KAPITALIZACIJA DELNIC - PROSTI TRG

Izdaja	Število trgovanih delnic	Št. izdanih delnic razreda	Borzi javljen delež delnic na organiz. trgu	Tečaj na 31.1.2006	Tržna kapitalizacija na 31.1.2006 (v SIT)	Tržna kapitalizacija na 31.1.2006 (v EUR)	Tržna kapitalizacija na 31.1.2006 (v USD)
Redne delnice	-	-	-	-	406.527.324.354	1.696.802.147	2.051.603.698
1 HELIOS, DOMŽALE	219.861	219.861	100,00%	200.801 SIT	44.148.220.717	184.270.014	222.800.898
2 KD HOLDING	2.675.640	2.675.640	100,00%	12.001 SIT	32.110.355.640	134.025.236	162.049.930
3 ZVON ENA HOLDING	12.431.743	12.431.743	100,00%	2.000 SIT	24.863.486.000	103.777.566	125.477.469
4 NFD HOLDING	31.859.997	31.859.997	100,00%	694 SIT	22.109.244.918	92.281.655	111.577.761
5 KD GROUP	186.436	186.436	100,00%	112.001 SIT	20.881.018.436	87.155.167	105.379.324
6 CINKARNA CELJE	812.477	814.626	99,74%	24.427 SIT	19.846.708.795	82.838.068	100.159.519
7 LESNINA	76.495	76.495	100,00%	255.000 SIT	19.506.225.000	81.416.924	98.441.214
8 JUTEKS	641.432	641.432	100,00%	26.082 SIT	16.729.630.580	69.827.712	84.428.696
9 INFOND HOLDING	16.833.414	16.833.414	100,00%	883 SIT	14.862.389.555	62.034.045	75.005.372
10 ISKRA AVTOELEKTRIKA	1.608.313	1.608.313	100,00%	8.994 SIT	14.464.732.877	60.374.268	72.998.536
11 AKTIVA NALOŽBE	13.591.508	13.591.508	100,00%	950 SIT	12.911.932.600	53.893.044	65.162.086
12 TRIGLAV, FINANČNA DRUŽBA	6.356.989	6.356.989	100,00%	1.800 SIT	11.442.580.200	47.760.122	57.746.770
13 BELINKA	2.702.532	2.702.532	100,00%	3.699 SIT	9.996.665.868	41.725.028	50.449.737
14 DZS	1.429.368	1.686.384	84,76%	4.850 SIT	6.932.434.800	28.935.251	34.985.616
15 VIPA HOLDING	7.347.565	7.347.565	100,00%	920 SIT	6.759.759.800	28.214.524	34.114.185
16 CETIS	200.000	200.000	100,00%	28.000 SIT	5.600.000.000	23.373.809	28.261.275
17 GRAND HOTEL UNION	1.814.613	1.814.613	100,00%	3.000 SIT	5.443.839.000	22.722.009	27.473.185
18 MAKSIMA HOLDING	6.399.850	6.399.850	100,00%	830 SIT	5.312.515.485	22.173.879	26.810.440
19 ZVON DVA HOLDING	14.120.934	14.120.934	100,00%	371 SIT	5.238.019.258	21.862.940	26.434.483
20 TRIGLAV NALOŽBE	13.182.366	13.182.366	100,00%	380 SIT	5.010.617.317	20.913.788	25.286.864
21 ETRA 33	45.423	45.423	100,00%	97.950 SIT	4.449.182.850	18.570.420	22.453.497
22 KS2 NALOŽBE	4.353.967	4.353.967	100,00%	981 SIT	4.271.241.627	17.827.712	21.555.489
23 HOTELI PALACE	2.346.102	2.346.102	100,00%	1.600 SIT	3.753.763.200	15.667.811	18.943.953
24 ZLATA MONETA II	8.232.861	8.232.861	100,00%	456 SIT	3.751.303.115	15.657.543	18.931.538
25 SATURNUS EMBALAŽA	84.064	84.064	100,00%	43.000 SIT	3.614.752.000	15.087.593	18.242.411
26 MEDALJON	1.734.000	1.734.000	100,00%	2.000 SIT	3.468.000.000	14.475.066	17.501.804
27 SWATY	288.940	288.940	100,00%	12.000 SIT	3.467.280.000	14.472.061	17.498.171
28 TOSAMA	295.670	295.670	100,00%	11.001 SIT	3.252.665.670	13.576.283	16.415.086
29 TOVARNA SLADKORJA ORMOŽ	497.163	497.163	100,00%	6.499 SIT	3.231.062.337	13.486.113	16.306.061
30 MAKSIMA INVEST	7.451.949	7.451.949	100,00%	405 SIT	3.020.274.930	12.606.309	15.242.290
31 SLOVENIJALES	273.377	273.604	99,92%	11.000 SIT	3.007.147.000	12.551.514	15.176.037
32 MARINA PORTOROŽ	313.932	313.932	100,00%	8.900 SIT	2.793.994.800	11.661.839	14.100.332
33 MITOL, SEŽANA	687.627	687.627	100,00%	4.000 SIT	2.750.508.000	11.480.330	13.880.869
34 LIV POSTOJNA	161.600	161.600	100,00%	17.000 SIT	2.747.200.000	11.466.523	13.864.174
35 JATA EMONA	3.197.534	3.197.534	100,00%	850 SIT	2.717.903.900	11.344.244	13.716.327
36 GORENJSKI TISK	1.070.328	1.070.328	100,00%	2.450 SIT	2.622.303.600	10.945.218	13.233.865
37 LIP BLEĐ	1.942.454	1.942.454	100,00%	1.260 SIT	2.447.492.040	10.215.573	12.351.651
38 NAMA	953.795	953.795	100,00%	2.500 SIT	2.384.487.500	9.952.599	12.033.689
39 POM-INVEST	2.241.983	2.241.983	100,00%	1.005 SIT	2.253.417.113	9.405.525	11.372.222
40 MIP	1.478.742	1.478.742	100,00%	1.470 SIT	2.173.750.740	9.073.006	10.970.173
41 PLAMA - PUR	686.798	686.798	100,00%	2.849 SIT	1.956.687.502	8.167.007	9.874.729
42 COLOR	950.391	950.391	100,00%	2.000 SIT	1.900.782.000	7.933.663	9.592.594
43 INFOND HOLDING 1	3.777.004	3.777.004	100,00%	479 SIT	1.809.713.697	7.553.554	9.133.003
44 HRAM HOLDING	4.346.667	4.346.667	100,00%	400 SIT	1.738.666.800	7.257.012	8.774.454
45 MODRA LINIJA HOLDING	1.882.991	1.882.991	100,00%	900 SIT	1.694.691.900	7.073.465	8.552.528
46 MELAMIN	349.913	349.913	100,00%	4.700 SIT	1.644.591.100	6.864.350	8.299.686
47 POM NALOŽBE	16.317	16.317	100,00%	100.000 SIT	1.631.700.000	6.810.544	8.234.629
48 MEDVEŠEK PUŠNIK	80.000	80.000	100,00%	18.000 SIT	1.440.000.000	6.010.408	7.267.185
49 MERCATA	2.891.874	2.891.874	100,00%	451 SIT	1.304.235.174	5.443.740	6.582.027
50 VIZIJA HOLDING	2.277.503	2.277.503	100,00%	550 SIT	1.252.626.650	5.228.331	6.321.576
51 HIDROTEHNIK	384.472	384.472	100,00%	3.000 SIT	1.153.416.000	4.814.237	5.820.894
52 RTC KRVAVEC	1.155.734	1.155.734	100,00%	990 SIT	1.144.176.660	4.775.673	5.774.266
53 NIKO	35.875	35.875	100,00%	30.000 SIT	1.076.250.000	4.492.154	5.431.464
54 VIZIJA HOLDING ENA	2.129.725	2.129.725	100,00%	500 SIT	1.064.862.500	4.444.624	5.373.995
55 GORIŠKE OPEKARNE	523.634	523.634	100,00%	2.000 SIT	1.047.268.000	4.371.186	5.285.202
56 GOZDNO GOSPODARSTVO BLEĐ	611.900	611.900	100,00%	1.700 SIT	1.040.230.000	4.341.810	5.249.683
57 M1	2.681.638	2.681.638	100,00%	378 SIT	1.014.463.655	4.234.264	5.119.649
58 GEA	1.254.960	1.254.960	100,00%	779 SIT	977.613.840	4.080.457	4.933.681
59 ALPETOUR POTOVALNA AGENCIJA	374.340	385.831	97,02%	2.601 SIT	973.658.340	4.063.947	4.913.719
60 TERME DOBRNA	692.542	692.542	100,00%	1.389 SIT	961.940.838	4.015.040	4.854.585

Izdaja	Število trgovanih delnic	Št. izdanih delnic razreda	Borzi javljen delež delnic na organiz. trgu	Tečaj na 31.1.2006	Tržna kapitalizacija na 31.1.2006 (v SIT)	Tržna kapitalizacija na 31.1.2006 (v EUR)	Tržna kapitalizacija na 31.1.2006 (v USD)
61 FINIRA	2.179.206	2.179.206	100,00%	415 SIT	904.588.411	3.775.657	4.565.147
62 VELANA	1.409.645	1.409.645	100,00%	597 SIT	841.558.065	3.512.575	4.247.054
63 JADRAN	165.302	165.302	100,00%	4.600 SIT	760.389.200	3.173.784	3.837.423
64 ŽITO INTES	2.518.194	2.518.194	100,00%	300 SIT	755.458.200	3.153.203	3.812.538
65 TRDNJAVA HOLDING	2.593.123	2.593.123	100,00%	290 SIT	752.264.982	3.139.875	3.796.423
66 IMP KLIMAT	353.900	353.900	100,00%	2.100 SIT	743.190.000	3.101.997	3.750.625
67 JAVOR PIVKA	1.194.700	1.194.700	100,00%	620 SIT	740.714.000	3.091.662	3.738.129
68 KRONA HOLDING	1.287.121	1.287.121	100,00%	560 SIT	720.787.760	3.008.492	3.637.568
69 KOŠAKI TMI	43.236	43.236	100,00%	16.000 SIT	691.776.000	2.887.400	3.491.156
70 INTERTRADE ITA	69.531	69.531	100,00%	9.702 SIT	674.589.762	2.815.666	3.404.423
71 IMP ČRPALKE LJUBLJANA	333.034	333.034	100,00%	2.000 SIT	666.068.000	2.780.098	3.361.416
72 FOND INVEST	595.241	595.241	100,00%	1.100 SIT	654.765.100	2.732.920	3.304.374
73 ŽELEZARNA RAVNE - MONTER DRAVOGRAD	336.225	336.225	100,00%	1.500 SIT	504.337.500	2.105.051	2.545.218
74 ELMO	708.000	708.000	100,00%	650 SIT	460.200.000	1.920.826	2.322.471
75 INLES	712.410	712.410	100,00%	600 SIT	427.446.000	1.784.114	2.157.173
76 INTARA	101.000	101.000	100,00%	4.000 SIT	404.000.000	1.686.253	2.038.849
77 CREINA	38.880	38.880	100,00%	10.000 SIT	388.800.000	1.622.810	1.962.140
78 LESNINA EMMI	689.490	689.490	100,00%	501 SIT	345.434.490	1.441.807	1.743.289
79 TRDNJAVA I HOLDING	891.750	891.750	100,00%	350 SIT	312.112.500	1.302.725	1.575.125
80 GEA COLLEGE	248.200	248.200	100,00%	1.219 SIT	302.555.800	1.262.836	1.526.895
81 MK TISKARNA	103.954	103.954	100,00%	2.620 SIT	272.359.480	1.136.800	1.374.505
82 ZDRAVILIŠČE ROGAŠKA	900.462	961.898	93,61%	300 SIT	270.138.600	1.127.530	1.363.297
83 TEKSTINA	1.127.293	1.127.293	100,00%	200 SIT	225.571.329	941.511	1.138.381
84 LIZ INŽENIRING	123.846	123.846	100,00%	1.460 SIT	180.815.160	754.703	912.512
85 CAPITA	315.963	315.963	100,00%	550 SIT	173.811.246	725.470	877.166
86 SIJAJ HRASTNIK	26.880	26.880	100,00%	3.000 SIT	80.640.000	336.583	406.962
87 JELEN GOSTINSKO PODJETJE	67.798	67.798	100,00%	800 SIT	54.238.400	226.385	273.723
88 AVTOPREVOZNIŠTVO IN SERVISI	308.696	308.696	100,00%	106 SIT	32.752.646	136.706	165.291
89 EGOLES - V LIKVIDACIJI	51.399	51.399	100,00%	200 SIT	10.279.800	42.907	51.879
Prednostne delnice		-	-		3.964.109.260	16.545.774	20.005.497
1 PRVA POKOJNINSKA DRUŽBA	170.000	170.000	100,00%	14.000 SIT	2.380.000.000	9.933.869	12.011.042
2 KD HOLDING	266.413	266.413	100,00%	5.820 SIT	1.550.523.660	6.471.722	7.824.960
3 ZDRAVILIŠČE ROGAŠKA	27.988	30.000	93,29%	1.200 SIT	33.585.600	140.183	169.495
SKUPAJ					410.491.433.614	1.713.347.921	2.071.609.195

DEVIZNI TEČAJI	1 USD=	198,151 SIT na 31.1.2006
	1 EUR=	239,5844 SIT na 31.1.2006

D2) TRŽNA KAPITALIZACIJA OBVEZNIC - BORZNA KOTACIJA

Izdaja	Št.izdanih obveznic po najmanjših apoenih	Tečaj na 31.1.2006	Ostane dolga na 31.1.2006	Valuta ostanka dolga	Tržna kapitalizacija na 31.1.2006 (v SIT)	Tržna kapitalizacija na 31.1.2006 (v EUR)	Tržna kapitalizacija na 31.1.2006 (v USD)
1 REPUBLIKA SLOVENIJA 59. IZDAJA	18.400.000	102,25	10.000,00	SIT	188.140.000.000	785.276.504	949.477.923
2 REPUBLIKA SLOVENIJA 60. IZDAJA	13.000.000	99,95	10.000,00	SIT	129.935.000.000	542.334.977	655.737.291
3 REPUBLIKA SLOVENIJA 58. IZDAJA	9.933.000	99,22	10.000,00	SIT	98.555.226.000	411.359.112	497.374.356
4 REPUBLIKA SLOVENIJA 57. IZDAJA	9.000.000	107,97	10.000,00	SIT	97.173.000.000	405.589.846	490.398.736
5 REPUBLIKA SLOVENIJA 56. IZDAJA	5.000.000	104,50	10.000,00	SIT	52.250.000.000	218.085.986	263.687.794
6 REPUBLIKA SLOVENIJA 51. IZDAJA	4.447.050	103,55	10.000,00	SIT	46.049.202.750	192.204.512	232.394.501
7 REPUBLIKA SLOVENIJA 33. IZDAJA	248.716	149,20	511,29	EUR	45.456.750.098	189.731.677	229.404.596
8 REPUBLIKA SLOVENIJA 52. IZDAJA	4.000.000	107,00	10.000,00	SIT	42.800.000.000	178.642.683	215.996.891
9 REPUBLIKA SLOVENIJA 55. IZDAJA	4.000.000	100,55	10.000,00	SIT	40.220.000.000	167.874.035	202.976.518
10 REPUBLIKA SLOVENIJA 54. IZDAJA	3.000.000	113,50	10.000,00	SIT	34.050.000.000	142.121.106	171.838.648
11 REPUBLIKA SLOVENIJA 61. IZDAJA	2.950.000		10.000,00	SIT	29.500.000.000	123.129.887	148.876.362
12 REPUBLIKA SLOVENIJA 38. IZDAJA	1.000.000	116,00	100,00	EUR	27.791.790.400	116.000.000	140.255.615
13 REPUBLIKA SLOVENIJA 53. IZDAJA	1.000.000	110,30	100,00	EUR	26.426.159.320	110.300.000	133.363.744
14 REPUBLIKA SLOVENIJA 62. IZDAJA	2.000.000		10.000,00	SIT	20.000.000.000	83.477.889	100.933.127
15 REPUBLIKA SLOVENIJA 10. IZDAJA	5.218.961	101,00	3.461,14	SIT	18.583.482.169	77.565.493	93.784.448
16 REPUBLIKA SLOVENIJA 27. IZDAJA	1.700.000	102,50	10.000,00	SIT	17.425.000.000	72.730.111	87.937.987
17 NLB 18. IZDAJA	150.000	102,50	100.000,00	SIT	15.375.000.000	64.173.627	77.592.341
18 REPUBLIKA SLOVENIJA 50. IZDAJA	612.818	104,00	100,00	EUR	15.269.449.815	63.733.072	77.059.666
19 REPUBLIKA SLOVENIJA 48. IZDAJA	600.000	106,00	100,00	EUR	15.237.567.840	63.600.000	76.898.768
20 REPUBLIKA SLOVENIJA 29. IZDAJA	550.000	108,00	100,00	EUR	14.231.313.360	59.400.000	71.820.548
21 NLB 13. IZDAJA	117.335	119,15	100.000,00	SIT	13.980.465.250	58.352.986	70.554.604
22 REPUBLIKA SLOVENIJA 18. IZDAJA	500.000	109,30	100,00	EUR	13.093.287.460	54.650.000	66.077.322
23 REPUBLIKA SLOVENIJA 26. IZDAJA	500.000	107,50	100,00	EUR	12.877.661.500	53.750.000	64.989.132
24 REPUBLIKA SLOVENIJA 39. IZDAJA	21.426.899	99,44	600,00	SIT	12.784.145.019	53.359.672	64.517.186
25 NLB 10. IZDAJA	108.243	103,50	100.000,00	SIT	11.203.150.500	46.760.768	56.538.450
26 NLB 9. IZDAJA	108.474	103,00	100.000,00	SIT	11.172.822.000	46.634.180	56.385.393
27 REPUBLIKA SLOVENIJA 23. IZDAJA	400.000	110,00	100,00	EUR	10.541.713.600	44.000.000	53.200.406
28 NLB 17. IZDAJA	101.694	100,00	100.000,00	SIT	10.169.400.000	42.446.002	51.321.467
29 BTC 2. IZDAJA	400.000	105,00	100,00	EUR	10.062.544.800	42.000.000	50.782.205
30 NLB 19. IZDAJA	100.000		100.000,00	SIT	10.000.000.000	41.738.945	50.466.563
31 NLB 12. IZDAJA	80.000	103,00	100.000,00	SIT	8.240.000.000	34.392.890	41.584.448
32 REPUBLIKA SLOVENIJA 25. IZDAJA	800.000	100,85	100.000,00	SIT	8.068.000.000	33.674.981	40.716.423
33 REPUBLIKA SLOVENIJA 22. IZDAJA	800.000	100,00	10.000,00	SIT	8.000.000.000	33.391.156	40.373.251
34 NLB 16. IZDAJA	77.557	101,30	100.000,00	SIT	7.856.524.100	32.792.302	39.649.177
35 REPUBLIKA SLOVENIJA 49. IZDAJA	78.392	107,00	380,00	EUR	7.636.558.016	31.874.187	38.539.084
36 NOVA KBM 7. IZDAJA	70.000	101,70	100.000,00	SIT	7.119.000.000	29.713.955	35.927.146
37 NOVA KBM 8. IZDAJA	70.000	100,70	100.000,00	SIT	7.049.000.000	29.421.782	35.573.881
38 NLB 11. IZDAJA	26.326	105,40	1.000,00	EUR	6.647.893.056	27.747.604	33.549.632
39 REPUBLIKA SLOVENIJA 21. IZDAJA	760.081	99,00	8.500,00	SIT	6.396.081.615	26.696.570	32.278.826
40 NOVA KBM 5. IZDAJA	60.000	104,80	100.000,00	SIT	6.288.000.000	26.245.448	31.733.375
41 REPUBLIKA SLOVENIJA 32. IZDAJA	238.655	108,84	100,00	EUR	6.223.255.151	25.975.210	31.406.630
42 NOVA KBM 6. IZDAJA	50.000	101,30	100.000,00	SIT	5.065.000.000	21.140.775	25.561.314
43 ABANKA VIPA 7. IZDAJA	173.000	105,00	100,00	EUR	4.352.050.626	18.165.000	21.963.304
44 ABANKA 6. IZDAJA	135.000	103,10	100,00	EUR	3.334.655.471	13.918.500	16.828.860
45 REPUBLIKA SLOVENIJA 44. IZDAJA	296.493	110,90	10.000,00	SIT	3.288.107.370	13.724.213	16.593.948
46 BANKA CELJE 8. IZDAJA	125.000	104,90	100,00	EUR	3.141.550.445	13.112.500	15.854.325
47 REPUBLIKA SLOVENIJA 31. IZDAJA	294.768	105,80	10.000,00	SIT	3.118.645.440	13.016.897	15.738.732
48 NOVA KBM 3. IZDAJA SERIJA A	20.000	106,60	100.000,00	SIT	2.775.028.960	11.582.678	14.004.617
49 BANKA CELJE 7. IZDAJA	100.000	104,00	100,00	EUR	2.491.677.760	10.400.000	12.574.641
50 ABANKA 4. IZDAJA	100.000	102,00	100,00	EUR	2.443.760.880	10.200.000	12.332.821
51 BANKA CELJE 5. IZDAJA	100.000	101,80	100,00	EUR	2.438.969.192	10.180.000	12.308.639
52 ABANKA 5. IZDAJA	100.000	101,00	100,00	EUR	2.419.802.440	10.100.000	12.211.911
53 BANKA CELJE 6. IZDAJA SERIJA A	100.000	100,40	100,00	EUR	2.405.427.376	10.040.000	12.139.365
54 NOVA KBM 3. IZDAJA SERIJA B	18.000		500,00	EUR	2.156.259.600	9.000.000	10.881.901
55 STANOVANJSKI SKLAD RS 2. IZDAJA	20.000	106,50	59.995,88	SIT	1.294.338.378	5.402.432	6.532.081
56 BTC 1. IZDAJA	340.000	105,01	14,62	EUR	1.250.591.535	5.219.837	6.311.306
57 HOTELI BERNARDIN	20.000	105,50	231,57	EUR	1.170.639.806	4.886.127	5.907.817
58 STANOVANJSKI SKLAD RS 1. IZDAJA	70.965	104,30	22,14	EUR	392.612.994	1.638.725	1.981.383
59 BANKA VIPA 7. IZDAJA	10.000	105,00	125,00	EUR	314.454.525	1.312.500	1.586.944
60 BANKA CELJE 4. IZDAJA	100.000	102,10	12,49	EUR	305.524.975	1.275.229	1.541.880
61 BANKA VIPA 6. IZDAJA	10.000	103,60	100,00	EUR	248.209.438	1.036.000	1.252.628
62 BANKA VIPA 5. IZDAJA	10.000	102,53	62,50	EUR	153.528.678	640.813	774.806
63 BANKA VIPA 4. IZDAJA	8.000	101,55	47,94	EUR	93.309.633	389.465	470.902
64 BANKA VIPA 3. IZDAJA	10.000	101,32	31,96	EUR	77.581.914	323.819	391.529
SKUPAJ					1.214.610.171.255	5.069.654.666	6.129.720.119

DEVIZNI TEČAJ	1 USD=	198,1510 SIT na 31.1.2006
	1 EUR=	239,5844 SIT na 31.1.2006

TRŽNA KAPITALIZACIJA OBVEZNIC - PROSTI TRG

Obveznice	Št. izdanih obveznic po najmanjših apoenih	Tečaj na 31.1.2006	Ostane dolga na 31.1.2006	Valuta ostanka dolga	Tržna kapitalizacija na 31.1.2006 (v SIT)	Tržna kapitalizacija na 31.1.2006 (v EUR)	Tržna kapitalizacija na 31.1.2006 (v USD)
1 SLOVENSKA ODŠKODNINSKA DRUŽBA 2. IZDAJA	11.424.988	106,44	49,12	EUR	143.112.481.794	597.336.395	722.239.513
2 DARS	134.300	115,50	100.000,00	SIT	15.511.650.000	64.743.990	78.281.967
3 DARS 2. IZDAJA	148.000		100.000,00	SIT	14.800.000.000	61.773.638	74.690.514
4 NLB 15. IZDAJA	131.126	105,30	100.000,00	SIT	13.807.567.800	57.631.331	69.682.050
5 KD HOLDING 1. IZDAJA	400.000	107,50	100,00	EUR	10.302.129.200	43.000.000	51.991.306
6 POSLOVNI SISTEM MERCATOR	365.400	104,45	100,00	EUR	9.143.985.398	38.166.030	46.146.552
7 ZAVAROVALNICA TRIGLAV 1. IZDAJA	30.000	108,70	1.000,00	EUR	7.812.847.284	32.610.000	39.428.755
8 ABANKA VIPA 10. IZDAJA	21.000	105,40	1.000,00	EUR	5.302.961.110	22.134.000	26.762.222
9 CIMOS 1. Izdaja	200.000	107,25	100,00	EUR	5.139.085.380	21.450.000	25.935.198
10 BANKA CELJE 9. CELJE	50.000	100,90	100.000,00	SIT	5.045.000.000	21.057.298	25.460.381
11 POŠTNA BANKA SLOVENIJE 7. IZDAJA	40.000	104,70	100.000,00	SIT	4.188.000.000	17.480.270	21.135.397
12 NLB 14. IZDAJA	17.000	100,00	1.000,00	EUR	4.072.934.800	17.000.000	20.554.702
13 NLB 8. IZDAJA	14.276	102,70	1.000,00	EUR	3.512.655.181	14.661.452	17.727.164
14 FACTOR BANKA FB11	13.000	101,00	1.000,00	EUR	3.145.743.172	13.130.000	15.875.485
15 PROBANKA 7. IZDAJA	120.000	105,50	100,00	EUR	3.033.138.504	12.660.000	15.307.208
16 ABANKA VIPA 8. IZDAJA	100.000	105,00	100,00	EUR	2.515.636.200	10.500.000	12.695.551
17 ABANKA VIPA 9. IZDAJA	100.000	104,70	100,00	EUR	2.508.448.668	10.470.000	12.659.278
18 POŠTNA BANKA SLOVENIJE 5. IZDAJA	10.000	102,40	1.000,00	EUR	2.453.344.256	10.240.000	12.381.185
19 POTEZA NALOŽBE	100.000	100,60	100,00	EUR	2.410.219.064	10.060.000	12.163.547
20 PROBANKA 5. IZDAJA	78.500	100,00	100,00	EUR	1.880.737.540	7.850.000	9.491.436
21 POŠTNA BANKA SLOVENIJE 2. IZDAJA	15.000	112,50	100.000,00	SIT	1.692.727.858	7.065.267	8.542.616
22 DBS 4. IZDAJA	67.530		100,00	EUR	1.617.913.453	6.753.000	8.165.053
23 PROBANKA 6. IZDAJA	65.000	103,00	100,00	EUR	1.604.017.558	6.695.000	8.094.925
24 FACTOR BANKA FB08	6.300	102,50	1.000,00	EUR	1.547.116.263	6.457.500	7.807.764
25 FACTOR BANKA FB09	5.927	104,60	1.000,00	EUR	1.485.337.509	6.199.642	7.495.988
26 STANOVANJSKI SKLAD RS 3. IZDAJA	20.000	110,00	66.306,93	SIT	1.461.952.613	6.102.036	7.377.972
27 DEOS 1. IZDAJA	58.259	99,00	100,00	EUR	1.381.836.808	5.767.641	6.973.655
28 FMR	50.000	103,00	100,00	EUR	1.233.859.660	5.150.000	6.226.866
29 BANKA ZASAVJE 3. IZDAJA	5.000	101,00	1.000,00	EUR	1.209.901.220	5.050.000	6.105.956
30 FACTOR BANKA FB10	1.184	100,49	1.000.000,00	SIT	1.189.801.600	4.966.106	6.004.520
31 POŠTNA BANKA SLOVENIJE 6. IZDAJA	10.000	103,60	100.000,00	SIT	1.036.000.000	4.324.155	5.228.336
32 FACTOR BANKA FB06	10.000	100,00	419,65	EUR	1.005.418.330	4.196.510	5.074.001
33 KD INVESTMENTS 1. IZDAJA	80.000	101,55	51,13	EUR	995.185.968	4.153.801	5.022.362
34 AUTOCOMMERCE 1. IZDAJA	22.300	106,20	118,89	EUR	674.579.662	2.815.624	3.404.372
35 PROBANKA 4. IZDAJA	50.000	100,01	43,25	EUR	518.153.075	2.162.716	2.614.941
36 SIP STROJNA INDUSTRIJA 1. IZDAJA SERIJA B	17.250		81,84	EUR	338.230.881	1.411.740	1.706.935
SKUPAJ					278.690.597.809	1.163.225.142	1.406.455.672

DEVIZNI TEČAJI		
1 USD=	198,151	SIT na 31.1.2006
1 EUR=	239,5844	SIT na 31.1.2006

D3) TRŽNA KAPITALIZACIJA INVESTICIJSKIH SKLADOV

Investicijski skladi	Število delnic na org. trgu	Tečaj na 31.1.2006	Tržna kapitalizacija na 31.1.2006 (v SIT)	Tržna kapitalizacija na 31.1.2006 (v EUR)	Tržna kapitalizacija na 31.1.2006 (v USD)
1 NFD 1 DELNIŠKI INVESTICIJSKI SKLAD	160.580.300	307 SIT	49.359.172.614	206.019.977	249.098.781
2 ZLATA MONETA I, ID	136.595.600	136 SIT	18.552.414.392	77.435.820	93.627.660
3 MAKSIMA ID	7.811.823	2.335 SIT	18.236.700.794	76.118.064	92.034.362
4 INFOND ID	8.132.314	2.230 SIT	18.136.117.421	75.698.240	91.526.752
5 KD ID	9.181.542	1.903 SIT	17.475.412.519	72.940.528	88.192.401
6 KRONA SENIOR	73.170.428	155 SIT	11.320.928.620	47.252.361	57.132.836
7 ZVON ENA ID	2.277.577	2.451 SIT	5.581.931.263	23.298.392	28.170.089
8 INFOND ID 1	4.956.471	1.101 SIT	5.458.759.771	22.784.287	27.548.485
SKUPAJ			144.121.437.394	601.547.669	727.331.365

DEVIZNI TEČAJI	1 USD=	198,151 SIT na 31.1.2006
	1 EUR=	239,5844 SIT na 31.1.2006

E) DRUGO

E1) KAZALNIKI NA DAN 31.1.2006

	Tečaj na 31.1.2006	Celotni čisti dobiček (izguba) v 000 SIT v letu 2004	Čisti dobiček / delnico v letu 2004	T / D ⁽¹⁾	Višina dividende za leto 2004	Dividendna donosnost	Knjižna vrednost na dan 31.12.2004	Tečaj / knjižna vrednost delnic	Količnik letnega obrata tržne kapitalizacije ⁽²⁾
PRVA KOTACIJA DELNICE									
Droga Kolinska ⁽⁶⁾	2.693 SIT	596.668	41,48 SIT				3.132,44 SIT	0,86	3,40%
Gorenje	5.469 SIT	4.885.474	409,82 SIT	13,35	100 SIT	1,83%	5.207,86 SIT	1,05	7,09%
Intereuropa	5.319 SIT	2.824.667	357,44 SIT	14,88	240 SIT	4,51%	4.515,34 SIT	1,18	4,01%
Krka	113.354 SIT	14.630.663	4.328,66 SIT	26,19	1.400 SIT	1,24%	29.512,95 SIT	3,84	8,98%
Mercator	37.135 SIT	6.561.554	2.045,64 SIT	18,15	318 SIT	0,86%	27.532,62 SIT	1,35	8,27%
Merkur	35.384 SIT	2.652.193	2.199,61 SIT	16,09	600 SIT	1,70%	31.593,19 SIT	1,12	3,72%
Petrol	69.944 SIT	6.946.310	3.372,86 SIT	20,74	900 SIT	1,29%	38.263,45 SIT	1,83	7,44%
KAZALNIKI PRVA KOTACIJA				22,26		1,37%		2,09	
Aerodrom ⁽⁴⁾	9.764 SIT	2.040.101	537,36 SIT	18,17	240 SIT	2,46%	4.909,64 SIT	1,99	5,44%
Autocommerce	10.041 SIT	1.990.871	724,73 SIT	13,86	128 SIT	1,27%	5.525,23 SIT	1,82	9,98%
Comet	2.250 SIT	79.039	47,12 SIT	47,75	200 SIT	8,89%	3.441,87 SIT	0,65	1,80%
Delo	27.429 SIT	729.216	1.092,52 SIT	25,11	600 SIT	2,19%	8.962,40 SIT	3,06	4,62%
Delo Prodaja	4.300 SIT	641.763	1.106,29 SIT	3,89	310 SIT	7,21%	6.490,22 SIT	0,66	9,15%
Emona obala	840 SIT	(2.342.043)	(1.494,31 SIT)	⁽³⁾	0	0,00%	2.920,42 SIT	0,29	6,12%
Etol	48.000 SIT	958.886	4.200,86 SIT	11,43	1.350 SIT	2,81%	46.324,30 SIT	1,04	1,76%
Geodetski zavod Slovenije	2.300 SIT	57.121	151,08 SIT	15,22	80 SIT	3,48%	3.590,57 SIT	0,64	2,86%
Istrabenz	8.085 SIT	9.042.702	1.745,71 SIT	4,63	130 SIT	1,61%	7.708,91 SIT	1,05	2,69%
Kompas MTS	900 SIT	(564.361)	(189,83)	⁽³⁾	0	0,00%	3.679,00 SIT	0,24	8,15%
Luka Koper ⁽⁴⁾	7.054 SIT	4.394.450	313,89 SIT	22,47	245 SIT	3,47%	4.328,37 SIT	1,63	5,96%
Mlinotest	1.201 SIT	428.816	179,48 SIT	6,69	52 SIT	4,33%	2.444,86 SIT	0,49	1,06%
Nika	3.750 SIT	90.717	485,91 SIT	7,72	0	0,00%	4.428,28 SIT	0,85	2,08%
Pivovarna Laško	7.430 SIT	1.076.311	123,13 SIT	60,34	50 SIT	0,67%	4.972,15 SIT	1,49	5,28%
Salus	121.025 SIT	1.740.301	13.182,50 SIT	9,18	4.500 SIT	3,72%	69.660,93 SIT	1,74	4,67%
Sava	42.328 SIT	4.905.407	2.636,34 SIT	16,06	620 SIT	1,46%	33.988,11 SIT	1,25	2,25%
Terme Čatež	32.939 SIT	679.596	1.386,42 SIT	23,76	1.050 SIT	3,19%	28.723,98 SIT	1,15	1,56%
Žito	30.324 SIT	284.852	814,40 SIT	37,23	920 SIT	3,03%	39.594,75 SIT	0,77	5,61%
KAZALNIKI TRGA ⁽⁶⁾				18,96		1,59%		1,66	

Izračuni so opravljeni na podlagi zadnjih revidiranih računovodskih izkazov. Izračuni so bili opravljeni na podlagi povprečnega števila izdanih delnic v zadnjih 2 letih.

(1) T/D = P/E = Tečaj / Čisti dobiček na delnico (izločene rezerve za lastne deleže in lastne delnice.)

(2) Promet v zadnjih dvanajstih mesecih, povprečna tržna kapitalizacija na osnovi vrednosti na zadnji dan v tekočem mesecu, pred 6 in 12 meseci.

(3) Izračun ni smiseln.

(4) Pri Aerodromu in Lukki Koper se P / E računa na vse izdane delnice (redne in prednostne).

(5) Kazalniki so izračunani na podlagi zadnjih revidiranih računovodskih izkazov. Iz izračuna povprečja so izvzeti podatki za Drogo Kolinsko.

Povprečni T/D = P/E = tržna kapitalizacija rednih delnic prve oz. borzne kotacije (31.1.2006) / vsota neto dobičkov družb prve oz. borzne kotacije (za leto 2004), prilagojena glede na delež kotirajočih delnic.

Povprečna div. donosnost = vsota dividend, ki so jih izplačale družbe prve oz. borzne kotacije v letu 2004 oz. 2005, prilagojene za delnice, ki ne kotirajo / tržna kapitalizacija rednih delnic prve oz. borzne kotacije (31.1.2006).

Povprečni PB = tečaj / knjižna vrednost = tržna kapitalizacija rednih delnic prve oz. borzne kotacije (31.1.2006) / vsota kapitala družb prve oz. borzne kotacije (31.12.2004), prilagojena glede na delež kotirajočih delnic.

(6) Računovodski podatki za Drogo Kolinsko so vzeti iz nerevidiranih izkazov na dan 30.6.2005.

E2) REKORDNE VREDNOSTI

REKORDNI DNEVNI PROMET PREKO BTS V LETU 2006

12.1.2006

	Vrednost	Število poslov	Količina
Navadni posli	1.160.968.173	737	369.527
Aplikacije	84.641.479	67	34.939
SKUPAJ	1.245.609.652	804	404.466

NAJVEČJE IN NAJMANJŠE VREDNOSTI PROMETA IN INDEKSOV

	V letu 2006		V letih 1990-2005	
Mesečni borzni promet v mio SIT	13.864,56	januar	27.481,53	oktober 2002
Dnevni borzni promet v mio SIT	1.245,61	12.01.2006	3.399,13	26.08.2002
Število borzних poslov v dnevnu	1.405	31.01.2006	6.391	27.12.2002
Vrednost svežnja v mio SIT	434,71	10.01.2006	17.970,77	23.11.2005
Max vrednost indeksa SBI 20	4.663,04	25.01.2006	5.131,61	01.02.2005
Min vrednost indeksa SBI 20	4.569,47	10.01.2006	891,93	10.09.1996
Max vrednost indeksa PIX	4.038,91	27.01.2006	4.752,47	31.01.2005
Min vrednost indeksa PIX	3.910,11	03.01.2006	965,15	29.04.1999
Max vrednost indeksa BIO	122,78	03.01.2006	123,41	07.10.2005
Min vrednost indeksa BIO	121,43	30.01.2006	100,46	05.07.1995
OSTALO				
Tržna kapitalizacija delnic v mio SIT	1.651.151	31.01.2006	1.761.669	31.01.2005
Delež kapitalizacije delnic v lasti nerezidentov	3,56%	31.01.2006	19,68%	31.12.2002

E4) NOVI VREDNOSTNI PAPIRJI, IZKLJUČITVE IN SPREMEMBE KOTACIJ V LETU 2006

NOVI VREDNOSTNI PAPIRJI NA LJUBLJANSKI BORZI

BORZNA KOTACIJA

DELNICE

Izdajatelj	Oznaka	Vrsta delnic	Število sprejetih delnic	Nominalna vrednost delnice	Datum sprejema	Datum pričetka trgovanja	Enotni tečaj prvega dne trg.
Autocommerce, Ljubljana	ACLG	redne imenske	2.886.877	1.000 SIT	9.1.2006	24.1.2006	6.362,02 SIT

OBVEZNICE

Izdajatelj	Trgovalna oznaka	Izdaja	Število sprejetih obveznic	Apoenska struktura	Obrestna mera in zapadlost	Datum sprejema	Datum pričetka trgovanja
Republika Slovenija	RS61	61. izdaja	2.950.000	10.000 SIT	3,25%, 23.1.2011	12.1.2006	24.1.2006
Republika Slovenija	RS62	62. izdaja	2.000.000	10.000 SIT	3,5%, 23.3.2017	12.1.2006	24.1.2006

IZKLJUČITVE VREDNOSTNIH PAPIRJEV NA LJUBLJANSKI BORZI

PROSTI TRG

DELNICE

Izdajatelj	Trgovalna oznaka	Vrsta delnic	Datum izključitve	Razlog izključitve
AGROKOMBINAT MARIBOR	AKMG	redne imenske	9.1.2006	umik iz organiziranega trga

INVESTICIJSKE RUŽBE

Izdajatelj	Trgovalna oznaka	Datum izključitve	Razlog izključitve
MODRA LINIJA, delniška investicijska družba	ML0G	13.1.2006	preoblikovanje v vzajemni sklad
VIPA INVEST, delniška investicijska družba	VIIN	13.1.2006	preoblikovanje v vzajemni sklad

POVEČANJE ŠTEVILA VREDNOSTNIH PAPIRJEV

BORZNA KOTACIJA

DELNICE

Izdajatelj	Trgovalna oznaka	Vrsta delnic	Št.delnic pred razširitvijo	Št.delnic po razširitvi	Datum razširitve
PIVOVARNA LAŠKO	PILR	redne	8.576.801	8.576.862	17.1.2006

OBVEZNICE, KI SO ZAPADLE V LETU 2006

Izdajatelj	Trgovalna oznaka	Izdaja	Trg	Zadnji dan trgovanja	Datum zapadlosti
Nova KBM	KBM2	2. izdaja	borzna kotacija	11.1.2006	17.1.2006

ČLANSTVO V LETU 2006

ČLAN	DATUM	Vključitev/ izključitev	Skupno število članov
MBH, d.o.o., Maribor	31.12.2005	izključitev	26
Nova kreditna banka Maribor, Maribor	3.1.2006	vključitev	27

SPREMEMBA NOMINALNE VREDNOSTI

Izdajatelj	Prejšnja nominalna vrednost delnice	Nova nominalna vrednost delnice	Število delnic, s katerimi se trguje	Nova trgovalna oznaka	Trg	Datum spremembe
POM-NALOŽBE	1.000,00 SIT	100.000,00 SIT	16.317	PPIR	prosti trg	6.1.2006

F) SEZNAM VREDNOSTNIH PAPIRJEV

F1) DELNICE - BORZNA KOTACIJA

Izdajatelj	Vrsta delnic	Trgovalna koda	Dejavnost	V sodni register vpisani in vplačani osnovni kapital (v 000 SIT)	Sestava kapitala	Datum sprejema	Datum začetka trgovanja	Enotni tečaj prvega trgovalnega dne	Nom. vred. delnice (v SIT)	Število delnic na organiziranem trgu	Dividenda za leto 2004	Datum brez upravičenja do dividende	Naslov izdajatelja	Telefon Faks	Direktor družbe Kontaktne osebe
1 Aerodrom, Ljubljana	redne imenske	AELG	letališke storitve	3.796.527	1.936.229 rednih delnic na ime in 1.860.298 prednostnih participativnih delnic z omejeno glasovalno pravico z nominalno 1.000 SIT	15.9.1997	8.10.1997	2.203,53 SIT	1.000	1.936.229	240 SIT	1.7.2005	Zg. Brnik 130a 4210 Brnik	Tel: 04 20 61 000 Faks: 04 20 21 220	Viktor Može - predsednik uprave Nada Pesjak - članica uprave Marina Zupanc - direktorica fin.sektorja
2 Autocommerce, Ljubljana	redne imenske	ACLG	dejavnost holdingov	2.886.877	2.886.877 rednih delnic na ime z nominalno 1.000 SIT	9.1.2006	24.1.2006	6.362,02 SIT	1.000	2.886.877	128 SIT	30.5.2005	Baragova 5, 1000 Ljubljana	Tel: 01 58 83 101 Faks: 01 58 83 150	mag. Herman Rigelnik - generalni direktor Vlasta Grjol - svetovalka za posebne finančne posle
3 Comet, Zreče	redne imenske	CHZG	proizvodnja umetnih brusilnih sredstev in druge tehnične keramike	1.700.688	1.700.688 navadnih delnic na ime z nominalno 1.000 SIT	22.10.1998	2.11.1998	1.513,16 SIT	1.000	1.700.688	200 SIT	23.5.2005	Tovarniška 5 3214 Zreče	Tel: 03 75 75 000 Faks: 03 75 75 100	Aleš Mikeln - predsednik uprave Zdravko Ivačič - poslovni sekretar
4 Delo, Ljubljana	redne imenske	DELR	založništvo, izdajanje časopisov	667.464	667.464 rednih delnic na ime z nominalno 1.000 SIT	17.12.1998	13.1.1999	7.636,77 SIT	1.000	667.464	600 SIT	23.5.2005	Dunajska 5 1000 Ljubljana	Tel: 01 47 37 400 Faks: 01 47 37 406	Danilo Slivnik - predsednik uprave Nataša Šuklje Velkavrh - članica uprave
5 Delo Prodaja, Ljubljana	redne imenske	DPRG	prodaja in distribucija časopisov	593.549	593.549 rednih delnic na ime z nominalno 1.000 SIT	25.1.2001	12.2.2001	8.212,72 SIT	1.000	593.549	310 SIT	22.7.2005	Dunajska 5 1000 Ljubljana	Tel: 01 47 38 600 Faks: 01 473 86 04	Marjan Božnik - predsednik uprave Biserka Božičnik Križanec
6 Droga Kolinska, Ljubljana	redne imenske	DRKR	predelava čaja in kave	14.382.915	14.382.915 rednih delnic na ime z nominalno 1.000 SIT	28.9.2005	19.10.2005	3.276,09 SIT	1.000	14.382.915			Kolinska ulica 1 1000 Ljubljana	Tel: 01 47 21 695 Faks: 01 47 21 502	Robert Ferko - predsednik uprave Polona Vagaja - direktorica odnosov z javnostmi
7 Ermona Obala, Koper	redne imenske	EOKG	trgovina z živilskimi in neživilskimi proizvodi na drobno in na debelo	1.741.456	1.741.456 rednih delnic na ime z nominalno vrednostjo 1.000 SIT	16.12.1997 (24.4.97 prosti trg)	7.1.1998 (28.4.97 prosti trg)	2.700,00 SIT (2.762,67SIT)	1.000	1.741.456			Pristaniška 12 6000 Koper	Tel: 05 665 31 00 Faks: 05 639 86 82	Aleš Škrabo - predsednik uprave Samo Faganeli - strokovni sodelavec
8 Etol, Celje	redne imenske	ETOG	predelava arom in eteričnih olj	2.546.190	254.619 navadnih delnic na ime z nominalno 10.000 SIT	21.11.1996	21.2.1997	17.043,27 SIT	10.000	254.619	1.350 SIT	19.5.2005	Škofja vas 39 3000 Celje	Tel: 03 42 77 100 Faks: 03 42 77 118	Ivan Ferme - generalni direktor Brigita Čokl - vodja financ in računovodstva
9 Gorenje Velenje	redne imenske	GRVG	proizvodnja električnih gospodinskih aparatov	12.200.000	12.200.000 rednih delnic z nominalno 1.000 SIT	30.10.2000 (28.5.98 prosti trg)	10.11.2000 (2.6.1998 prosti trg)	1.994,40SIT (1.483,65 SIT)	1.000	12.200.000	100 SIT	6.7.2005	Partizanska 12 3000 Velenje	Tel: 03 89 91 000 Faks: 03 89 92 760	Franjo Bobinac - predsednik uprave Silva Globačnik
10 Geodetski zavod Slovenije	redne imenske	GZRG	izmera in kartiranje zemljišč	379.820	379.820 rednih delnic na ime z nominalno vrednostjo 1.000 SIT	14.12.2000	8.1.2001	1.100,00 SIT	1.000	379.820	80 SIT	24.6.2005	Zemljemerska 12 1000 Ljubljana	Tel: 01 300 86 00 Faks: 01 23 10 434	Rudi Zavri - direktor Rade Vučkovič - direktor sektorja služb zavoda
11 Intereuropa Koper	redne imenske	IEKG	mednarodna špedicija, pomorska agencija in mednarodni cestni tovorni promet	7.902.413	7.902.413 rednih delnic na ime z nominalno 1.000 SIT	24.12.1997	12.1.1998	2.111,24 SIT	1.000	7.902.413	240 SIT	18.7.2005	Vojkovo nabrežje 32 6000 Koper	Tel: 05 664 10 00 Faks: 05 664 26 74	mag. Andrej Lovšin - predsednik uprave Matej Okretič - sektor za finance
12 Istrabenz Koper	redne imenske	ITBG	upravljanje holding družb	5.180.000	5.180.000 navadnih delnic na ime z nominalno 1.000 SIT	30.5.1997 (21.1.97 prosti trg)	16.6.1997 (3.2.97 prosti trg)	2.812,32 SIT (3.479,56 SIT)	1.000	5.180.000	130 SIT	30.5.2005	Ulica Zore Perello Godina 2 6000 Koper	Tel: 05 662 15 00 Faks: 05 662 15 15	Igor Bavčar - generalni direktor Cvetka Erzetič - stiki z javnostmi Aldo Gabrijel - član uprave
13 Krka tovarna zdravil Novo mesto	redne imenske	KRKG	proizvodnja farmacevtskih preparatov	14.170.448	3.542.612 rednih delnic na ime po 4.000 SIT	14.10.1997 (24.1.97 prosti trg)	4.11.1997 (10.2.97 prosti trg)	21.370,19 SIT (26.167,36 SIT)	4.000	3.542.612	1.400 SIT	21.6.2005	Šmarješka c. 6 8501 Novo mesto	Tel: 07 33 12 111 Faks: 07 33 21 537	Jože Colarič - generalni direktor Mihaela Korent - služba za planiranje in poslovne informacije
14 Luka Koper	redne imenske	LKPG	prekladanje, skladiščenje in druge pristaniške storitve	14.000.000	7.140.000 navadnih delnic in 6.860.000 prednostnih participativnih delnic z omejeno glasovalno pravico z nominalno 1.000 SIT	1.10.1996	20.11.1996	2.502,13 SIT	1.000	7.140.000	245 SIT	8.7.2005	Vojkovo nabrežje 38 6000 Koper	Tel: 05 665 69 56 Faks: 05 639 80 40	Robert Časar - predsednik uprave Karlo Rolih

F) SEZNAM VREDNOSTNIH PAPIRJEV

F1) DELNICE - BORZNA KOTACIJA

15	Mlinotest Ajdovščina	redne imenske	MAJG	živilska industrija	2.389.177	2.389.177 rednih delnic na ime z nominalo 1.000 SIT	6.3.2000	3.4.2000	1.050,00 SIT	1.000	2.389.177	52 SIT	17.6.2005	Tovarniška 14 5270 Ajdovščina	Tel: 05 364 45 00 Faks: 05 364 46 14	David Nabergoj - predsednik uprave
16	Poslovni sistem Mercator	redne imenske	MELR	trgovina, agroživilska industrija, kmetijstvo in gostinska dejavnost	32.085.040	3.208.504 rednih delnic na ime z nominalo 10.000 SIT	10.12.1997 (27.3.96 prosti trg)	22.12.1997 (4.4.96 prosti trg)	4.296,36 SIT (3.574,07 SIT)	10.000	3.208.504	318 SIT	1.9.2005	Dunajska cesta 107 1000 Ljubljana	Tel: 01 560 10 00 Faks: 01 568 21 00	Žiga Debeljak - predsednik uprave
17	Merkur, Naklo	redne imenske	MER	trgovina na debelo in drobno s kovinskimi proizvodi, inštalacijskim materialom, napravami za ogrevanje	12.145.850	1.214.585 rednih delnic na ime z nominalo 10.000 SIT	19.11.1998	30.11.1998	18.004,84 SIT	10.000	1.214.585	600 SIT	27.5.2005	Cesta na Okroglo 7 4202 Naklo	Tel: 04 25 88 000 Faks: 04 25 88 805	Bine Kordež - predsednik uprave Ana Hostnik - direktorica ekonomske analitičnega področja
18	Kompas MTS	redne imenske	MTSG	trgovsko turistična dejavnost	2.973.005	2.973.005 navadnih delnic na ime z nominalo 1.000 SIT	24.11.2000	8.12.2000	1.255,24 SIT	1.000	2.973.005			Pražakova 4 1000 Ljubljana	Tel: 01 23 44 100 Faks: 01 23 19 156	Aleksander Jereb - direktor
19	Nika investiranje in razvoj Brežice	redne prinosniške	NIKN	finančne storitve	186.695	186.695 rednih delnic na ime z nominalo 1.000 SIT	4.6.1991	4.6.1991	1.755,00 SIT	1.000	186.695			Trg izgnancev 1a 8250 Brežice	Tel: 07 49 62 236 01 432 41 16 Faks: 07 69 62 852 01 433 11 55	Branko Šušterič - direktor
20	Petrol Ljubljana	redne imenske	PETG	prodaja naftnih derivatov	12.517.806	2.086.301 rednih imenskih delnic z nominalo 6.000 SIT	18.3.1997	5.5.1997	17.178,89 SIT	6.000	2.086.301	900 SIT	13.7.2005	Dunajska 50 1000 Ljubljana	Tel: 01 47 14 102 Faks: 01 47 14 158	Marko Kryžanowski - predsednik uprave Toni Balažič, direktor Sektorja marketinške raziskave, komunikacije in razvoj
21	Pivovarna Laško	redne imenske	PILR	proizvodnja in prodaja piva	8.747.652	8.747.652 rednih imenskih delnic z nominalo 1.000 SIT	13.1.2000	1.2.2000	5.634,77 SIT	1.000	8.576.862	50 SIT	21.6.2005	Trubarjeva 28 3270 Laško	Tel: 03 734 80 00 Faks: 03 57 31 637	Boško Šrot - direktor Dragica Čepin - vodja službe računovodstva
22	Probanka, Maribor	prednostne imenske	PRBP	banka	2.180.955	1.780.955 navadnih imenskih delnic PRBR in 400.000 prednostnih imenskih delnic PRBP, vse z nominalo 1.000 SIT	30.3.1993	30.3.1993	14.613,14 SIT	1.000	396.235	310 SIT	16.6.2005	Svetozarevska 12 2000 Maribor	Tel: 02 25 20 500 Faks: 02 25 20 559	Romana Pajenk - generalna direktorica Tine Murm - stiki z javnostmi
23	Salus Ljubljana	redne prinosniške	SALR	trgovina na debelo s farmaceutskimi, medicinskimi in drugimi proizvodi	135.000	135.000 prinosniških razreda B z nominalo 1.000 SIT	16.1.1992	16.1.1992	2.460,00 SIT	1.000	134.980	4.500 SIT	16.5.2005	Mašera Spasičeva 10 1000 Ljubljana	Tel: 01 589 91 42 Faks: 01 568 10 22	Marko Rupret - direktor Janez Bohorič - predsednik uprave Miha Dolinar
24	Sava, Kranj	redne imenske	SAVA	gumarska in kemična industrija	20.069.870	2.006.987 rednih delnic z nominalo 10.000 SIT	13.12.1999	6.1.2000	17.386,75 SIT	10.000	2.006.987	620 SIT	2.6.2005	Škofjelška c.6 4502 Kranj	Tel: 04 206 5000 Faks: 04 206 6446	Mladen Kučič - generalni direktor Zvone Kruc - pomočnik direktorja
25	Terme Čatež	redne imenske	TCRG	medicinska rehabilitacija in turizem	3.587.496	597.916 delnic po 6.000 SIT	7.6.1993	26.8.1993	1.156,61 SIT	6.000	597.916	1.050 SIT	17.8.2005	Topliška c. 35 8250 Brežice	Tel: 07 49 35 910 Faks: 07 49 62 721	Iztok Bricl - predsednik uprave Bojan Štravs - vodja finančno računovodske službe
26	Žito, Ljubljana	redne imenske	ZTOG	prehrambena industrija	3.537.150	353.715 rednih delnic na ime z nominalo 10.000 SIT	3.3.2000	20.3.2000	20.502,10 SIT	10.000	353.715	920 SIT	8.7.2005	Šmartinska cesta 154 1000 Ljubljana	Tel: 01 54 01 373 Faks: 01 540 41 75	Iztok Bricl - predsednik uprave Bojan Štravs - vodja finančno računovodske službe

F2) DELNICE - PROSTI TRG

Izdajatelj	Trgovalna koda	Vrsta delnic	Datum sprejema	Datum začetka trgovanja	Dejavnost	V sodni register vpisani in vplačani osnovni kapital (v 000 SIT)	Sestava kapitala	Enotni tečaj prvega trgovalnega dne (v SIT)	Nom. vred. delnice (v SIT)	Dividenda za leto 2004	Datum brez upravičenja do dividende	Št. delnic na organiziranem trgu	Naslov izdajatelja	Telefon Faks	Direktor družbe Kontaktne osebe
1 AKTIVA NALOŽBE, LJUBLJANA	ATPG	redne imenske	26.2.2004	27.2.2004	investiranje in upravljanje naložb	13.591.508	13.591.508 rednih delnic	891,37	1.000			13.591.508 rednih delnic	Dunajska 156 1000 Ljubljana	Tel: 01 560 46 71 Fax: 01 560 46 77	Tadej Počivavšek - direktor
2 Alpetour potovalna agencija, Kranj	APAG	redne imenske	21.7.2000	2.8.2000	prevoz potnikov v cestnem potniškem prometu	771.662	385.831 rednih delnic na ime z nominalo 2.000 SIT	1.000,00	2.000	105 SIT	6.7.2005	374.340 rednih delnic	Mirka Vadnova 8 4000 Kranj	Tel: 04 201 20 11 Faks: 04 20 13 101	Ivanka Zupančič Gaber - predsednica uprave
3 Avtoprevozištvu in servisi, Velenje	ASVG	redne imenske	22.8.1997	1.9.1997	prevoz blaga in potnikov v cestnem prometu	308.696	308.696 rednih delnic na ime z nominalo 1.000 SIT	320,00	1.000			308.696 rednih delnic	Koroška 64 3320 Velenje	Tel: 03 896 44 02 Faks: 03 896 44 16	Jakob Holešek - direktor Drago Dolenc
4 Belinka holding Ljubljana	BELG	redne imenske	5.10.2000	19.10.2000	upravljanje družb	2.702.532	2.702.532 rednih delnic na ime z nominalo 1.000 SIT	2.200,00	1.000	150 SIT	18.5.2005	2.702.532 rednih delnic	Zasavska cesta 95 1000 Ljubljana	Tel: 01 588 62 99 Faks: 01 588 63 03	mag. Silvo Svete - direktor
5 Capita, Ljubljana	CAP1	redne imenske	26.8.1997	5.9.1997	upravljanje holding družb	315.963	315.963 rednih delnic na ime z nominalo 1.000 SIT	556,63	1.000			315.963 rednih delnic	Dunajska cesta 5 1000 Ljubljana	Tel: 01 433 51 66 Faks: 01 433 22 01	Zoran Švara - direktor Mojca Dolensek
6 Cetus, Celje	CETG	redne imenske	27.2.1997	10.3.1997	proizvodnja grafičnih potrebščin in papirja	2.400.000	200.000 rednih delnic z nominalo 12.000 SIT	8.821,17	12.000	770 SIT	1.6.2005	200.000 rednih delnic	Čopova 24 3000 Celje	Tel: 03 42 78 500 Faks: 03 42 78 817	Simona Potočnik - glavna direktorica Miro Zakrajšek
7 Cinkarna, Celje	CICG	redne imenske	27.2.1998	6.3.1998	proizvodnja kemikalij in predelava cinka	4.887.756	814.626 rednih delnic z nominalo 6.000 SIT	6.300,00	6.000	600 SIT	17.5.2005	812.477 rednih delnic	Kidričeva 26 3000 Celje	Tel: 03 42 76 000 Faks: 03 54 11 178	Tomaž Benčina - predsednik uprave Marija Kolarčič
8 Color, Medvode	COMG	redne imenske	5.1.1998	15.1.1998	proizvodnja sintetičnih smol in premazov	1.900.782	950.391 rednih delnic z nominalo 2.000 SIT	5.010,73	2.000			950.391 rednih delnic	Cesta komandanta Staneta 4 1215 Medvode	Tel: 01 362 91 00 Faks: 01 36 13 412	Tomaž Bučar - predsednik uprave
9 Creina, Kranj	CRKG	redne imenske	15.2.2000	21.2.2000	proizvodnja in trgovina kmetijskih in industrijskih strojev in naprav	155.520	38.880 rednih delnic z nominalo 4.000 SIT	2.501,00	4.000			38.880 rednih delnic	Ulica Mirka Vadnova 8 4000 Kranj	Tel: 04 20 13 360 Faks: 04 20 13 363	Peter Zaletelj - direktor
10 DZS, Ljubljana	DZS	redne imenske	7.5.1999	12.5.1999	založništvo in trgovina	1.429.368	1.429.368 rednih delnic z nominalo 1.000 SIT	2.141,02	1.000	160 SIT	15.6.2005	1.429.368 rednih delnic	Dalmatinova ulica 2 1000 Ljubljana	Tel: 01 306 97 00 Faks: 01 306 97 77	Bojan Petan - predsednik uprave
11 Egoles, Škofja Loka - v likvidaciji	GKRG	redne imenske	14.9.1999	17.9.1999	izkoriščanje gozdov in prodaja lesnih sortimentov	51.399	51.399 rednih delnic z nominalo 1.000 SIT	800,00	1.000			51.399 rednih delnic	Kidričeva 56 4220 Škofja Loka	Tel: 04 511 13 50 Faks: 04 511 13 19	Andrej Drašler - direktor
12 ELMO Ljubljana	IELG	redne imenske	16.2.2001	22.2.2001	elektroinstalacije	708.000	708.000 rednih delnic z nominalo 1.000 SIT	266,00	1.000	40 SIT	22.7.2005	708.000 rednih delnic	Vojkova 58 1000 Ljubljana	Tel: 01 568 21 71 Fax: 01 436 76 66	Majda Andoljšek - v.d. direktorja
13 ETRA 33, LJUBLJANA	ETRG	redne imenske	4.11.2002	7.11.2002	proizvodnja elektromotorjev, generatorjev in transformatorjev	454.230	45.423 rednih delnic z nominalo 10.000 SIT	25.000,00	10.000	1.900 SIT	1.7.2005	45.423 rednih delnic	Šlandrova 10 1000 Ljubljana	Tel: 01 530 28 00 Fax: 01 530 28 30	Janez Erjavec - direktor
14 Finira, Ljubljana	FIRR	redne imenske	3.10.2002	10.10.2002	ustanavljanje, financiranje in upravljanje družb	2.179.206	2.179.206 rednih delnic z nominalo 1.000 SIT	350,00	1.000			2.179.206 rednih delnic	Železna cesta 18 1000 Ljubljana	Tel: 01 236 46 55 Fax: 01 236 46 69	Samo Primožič - direktor
15 Fond invest	MHLG	redne imenske	30.1.2001	9.2.2001	upravljanje holding družb	595.241	595.241 rednih delnic na ime z nominalo 1.000 SIT	249,69	1.000			595.241 rednih delnic	Železna cesta 14 1000 Ljubljana	Tel: 01 234 01 50 Fax: 01 234 01 86	Janko Popovič - predsednik uprave
16 Gea college, Ljubljana	GEAL	redne	5.1.1995	5.1.1995	izobraževanje in usposabljanje podjetnikov	248.200	248.200 rednih delnic z nominalo 1.000 SIT	2.500,00	1.000			248.200 rednih delnic	WTC, Dunajska 156 1000 Ljubljana	Tel: 01 568 70 02 Faks: 01 568 82 13	Mateja Berginc - predsednica uprave
17 Gea tovarna olja, Slovenska Bistrica	GSBG	redne imenske	22.7.1996	30.7.1996	proizvodnja rastlinskih olj in masti	1.254.960	1.254.960 rednih delnic na ime z nominalo 1.000 SIT	1.100,00	1.000			1.254.960 rednih delnic	Trg svobode 30 2310 Slovenska Bistrica	Tel: 02 843 26 10 Faks: 02 84 32 613	Leopold Turnšek - direktor Milka Liki - vodja SFR
18 Gorenjski tisk, Kranj	GTKG	redne imenske	11.9.1996	19.9.1996	grafična dejavnost	1.070.328	1.070.328 rednih delnic na ime z nominalo 1.000 SIT	900,00	1.000	100 SIT	22.7.2005	1.070.328 rednih delnic	Mirka Vadnova 6 4000 Kranj	Tel: 04 201 63 00 Faks: 04 20 16 301	Kristina Kobal - direktorica Marta Vehovec

F2) DELNICE - PROSTI TRG

	Izdajatelj	Trgovalna koda	Vrsta delnic	Datum sprejema	Datum začetka trgovanja	Dejavnost	V sodni register vpisani in vplačani osnovni kapital (v 000 SIT)	Sestava kapitala	Enotni tečaj prvega trgovalnega dne (v SIT)	Nom. vred. delnice (v SIT)	Dividenda za leto 2004	Datum brez upravičenja do dividende	Št. delnic na organiziranem trgu	Naslov izdajatelja	Telefon Faks	Direktor družbe Kontaktne osebe
19	Goriške opekarne, Renče	GORG	redne imenske	2.3.1999	8.3.1999	proizvodnja vseh vrst opečnih izdelkov iz gline	523.634	523.634 rednih delnic z nominalo 1.000 SIT	1.715,00	1.000			523.634 rednih delnic	Merljaki 7 5292 Renče	Tel: 05 39 85 200 Faks: 05 30 13 251	Jože Stibilj - direktor
20	Gozdno gospodarstvo Bled	GGBG	redne imenske	22.12.1999	27.12.1999	izkoriščanje gozdov	611.900	611.900 rednih delnic z nominalo 1.000 SIT	650,00	1.000			611.900 rednih delnic	Ljubljanska cesta 19 4260 Bled	Tel: 04 57 50 000 Faks: 04 57 43 554	Zvone Šolar - direktor
21	Grand hotel Union, Ljubljana	GHUG	redne imenske	29.12.1999	5.1.2000	opravljanje hotelskih storitev, predvsem nastanitve in prehrane gostov	1.814.613	1.814.613 rednih delnic z nominalo 1.000 SIT	2.136,10	1.000	167 SIT	29.6.2005	1.814.613 rednih delnic	Miklošičeva 1 1000 Ljubljana	Tel: 01 30 81 986 Faks: 01 42 32 361	Bogdan Lipovšek - direktor
22	Helios, Domžale	HDOG	redne imenske	11.9.1996	19.9.1996	posredništvo pri prodaji goriv, rud, kovin in tehničnih kemikalij	2.198.610	219.861 rednih delnic na ime z nominalo 10.000 SIT	9.116,19	10.000	3.144 SIT	24.6.2005	219.861 rednih delnic	Količevo 2 1230 Domžale	Tel: 01 721 3007 Faks: 01 724 1234	Uroš Slavinec - direktor Marko Vresk
23	Hidrotehnik Ljubljana	VHLG	redne imenske	30.6.1999	5.7.1999	varstvo pred vodno škodo ter nizke gradnje	384.472	384.472 rednih delnic na ime z nominalo 1.000 SIT	650,00	1.000			384.472 rednih delnic	Slovenčeva 97 1000 Ljubljana	Tel: 01 568 4420 Faks: 01 53 41 513	Andrej Bukovec - direktor
24	Hoteli Palace Portorož	PALG	redne imenske	25.9.1997	7.10.1997	gostinske in hotelske storitve v hotelih, termah in gostinskih lokalih	2.346.102	2.346.102 rednih delnic na ime z nominalo 1.000 SIT	1.293,64	1.000			2.346.102 rednih delnic	Obala 43 6320 Portorož	Tel: 05 696 90 00 Faks: 05 674 7188	mag. Edvard Lesnik - generalni direktor Rafko Medved
25	HRAM HOLDING	ST1R	redne imenske	26.1.2004	27.1.2004	dejavnost holdingov	4.346.667	4.346.667 rednih delnic	354,19	1.000			4.346.667 rednih delnic	Vilharjeva 29 1000 Ljubljana	Tel: 01 306 55 66 Faks: 01 306 55 70	Sašo Tanko - direktor
26	IMP črpalke Ljubljana	ICRG	redne imenske	4.9.1998	9.9.1998	proizvodnja črpalok	333.034	333.034 rednih delnic na ime z nominalo 1.000 SIT	350,00	1.000			333.034 rednih delnic	Ulica Jožeta Jame 12 1000 Ljubljana	Tel: 01 582 08 00 Faks: 01 519 8712	Nataša Mahne - direktorica
27	IMP KLIMAT	KLLG	redne imenske	23.4.2002	26.4.2002	proizvodnja hladilnih in prezračevalnih naprav	353.900	353.900 rednih delnic z nominalo 1.000 SIT	1.300,00	1.000	60 SIT	10.6.2005	353.900 rednih delnic	Vojkova 58 1000 Ljubljana	Tel: 01 300 52 00 Faks: 01 436 76 19	Erik Kogoj - direktor
28	Infond holding	IFFR	redne imenske	18.9.2002	23.9.2002	dejavnost holdingov	16.833.414	16.833.414 rednih delnic z nominalo 1.000 SIT	676,25	1.000			16.833.414 rednih delnic	Vita Kraigherja 5 2000 Maribor	Tel: 02 229 20 80 Faks: 02 229 27 96	Matjaž Rutar - direktor
29	Infond holding 1	IFHR	redne imenske	19.7.2004	22.7.2004	dejavnost holdingov	3.777.004	3.777.004 rednih delnic z nominalo 1.000 SIT	618,87	1.000			3.777.004 rednih delnic	Vita Kraigherja 5 2000 Maribor	Tel: 02 229 20 80 Faks: 02 229 27 96	Drago Naberšnik - direktor
30	Inles, Ribnica	IHPG	redne imenske	5.10.1999	8.10.1999	proizvodnja stavbnega pohištva	1.424.820	712.410 rednih delnic na ime z nominalo 2.000 SIT	501,00	2.000			712.410 rednih delnic	Kolodvorska 22 1310 Ribnica	Tel: 01 837 71 00 Faks: 01 83 77 333	Andrej Mate - predsednik uprave
31	Intara Ljubljana	INTR	redne imenske	5.1.1995	5.1.1995	borzno posredovanje	101.000	101.000 rednih delnic na ime z nominalo 1.000 SIT	3.401,80	1.000			101.000 rednih delnic	Železna 18 1000 Ljubljana	Tel: 01 473 4444 Faks: 01 473 4480	Marko Mencin - direktor Ingrid Mizgur
32	Intertrade ITA Ljubljana	INRG	redne imenske	9.10.1997	20.10.1997	zastopanje tujih firm s področja strojne opreme	695.310	69.531 rednih delnic na ime z nominalo 10.000 SIT	44.500,00	10.000			69.531 rednih delnic	Tomšičeva 3 1000 Ljubljana	Tel: 01 425 1025 Faks: 01 425 3189	Andraž Prelesnik - direktor Danijela Knapič
33	ISKRA AVTOELEKTRIKA	IALG	redne imenske	20.10.2004	26.10.2004	proizvodnja električne opreme za stroje in vozila	3.216.626	1.608.313 rednih delnic na ime z nominalo 2.000 SIT	9.306,14	2.000	52 SIT	24.8.2005	1.608.313 rednih delnic	Pojlje 15 Šempeter pri Gorici	Tel: 05 33 93 294 Faks: 05 33 93 801	Aleš Nemeč - predsednik uprave Darjo Stepančič - direktor direkcije financ
34	Jadran, Sežana	JASG	redne imenske	13.9.1996	23.9.1996	zunanja trgovina z neživilskim blagom	165.302	165.302 rednih delnic na ime z nominalo 1.000 SIT	650,00	1.000	40 SIT	29.6.2005	165.302 rednih delnic	Partizanska 69 6210 Sežana	Tel: 05 739 1200 Faks: 05 73 91 450	Anton Zobec - direktor Mirjam Mesar
35	Jata Emona	JAMR	redne imenske	10.1.2002	15.1.2002	proizvodnja, trgovina in storitve	3.197.534	3.197.534 rednih delnic na ime z nominalo 1.000 SIT	570,00	1.000	48 SIT	12.7.2005	3.197.534 rednih delnic	Agrokombinatska 84 1000 Ljubljana	Tel: 01 528 1913 Faks: 01 528 1526	Stojan Hergouth - predsednik uprave
36	Javor, Pivka	JPIG	redne imenske	26.10.2000	13.11.2000	proizvodnja furnirja, vezanega in slojastega lesa, vlaknenih in drugih plošč	1.194.700	1.194.700 rednih delnic na ime z nominalo 1.000 SIT	500,00	1.000			1.194.700 rednih delnic	Kolodvorska 9a 6257 Pivka	Tel: 05 7210 210 Faks: 05 7210 215	Peter Tomšič - predsednik uprave

F2) DELNICE - PROSTI TRG

	Izdajatelj	Trgovalna koda	Vrsta delnic	Datum sprejema	Datum začetka trgovanja	Dejavnost	V sodni register vpisani in vplačani osnovni kapital (v 000 SIT)	Sestava kapitala	Enotni tečaj prvega trgovalnega dne (v SIT)	Nom. vred. delnice (v SIT)	Dividenda za leto 2004	Datum brez upravičenja do dividende	Št. delnic na organiziranem trgu	Naslov izdajatelja	Telefon Faks	Direktor družbe Kontaktne osebe
37	Jelen, Slovenske Konjice	JESG	redne imenske	24.11.1999	29.11.1999	prodaja gostinskih storitev ter nočitvenih zmogljivosti	67.798	67.798 rednih delnic na ime z nominalo 1.000 SIT	922,50	1.000			67.798 rednih delnic	Mestni trg 2 3210 Slovenske Konjice	Tel: 03 575 42 02 Faks: 03 759 0942	Barbara Vrečko Klančnik predsednica uprave
38	Juteks, Žalec	JTKG	redne imenske	29.10.1999	2.11.1999	proizvodnja talnih oblog na različnih podlagah	641.432	641.432 rednih delnic na ime z nominalo 1.000 SIT	1.670,00	1.000	1.200 SIT	26.4.2005	641.432 rednih delnic	Ložnica 53a 3310 Žalec	Tel: 03 712 07 00 Faks: 03 712 07 55	Milivoj Dolar - direktor
39	KD Group	SKDR	redne imenske	12.12.2000	21.12.2000	upravljanje holding družb	198.352	186.436 rednih imenskih delnic po 2.000 SIT	10.000,00	2.000	1.000 SIT	23.6.2005	186.436 rednih imenskih delnic	Celovška 206 1000 Ljubljana	Tel: 01 583 07 00 Faks: 01 518 32 24 01 518 41 00	Matjaž Gantar - predsednik uprave Mojca Ribič
40	KD holding	KDHP	prednostne participativne	12.7.2001	18.7.2001	upravljanje holding družb	13.119.576	1.373.534 rednih delnic na ime z nominalo 8.000 SIT in 266.413 prednostnih participativnih imenskih delnic z nominalo 8.000 SIT	5.810,47	8.000	400 SIT	23.6.2005	266.413 prednostnih delnic	Celovška 206, 1000 Ljubljana	Tel: 01 583 07 00 Faks: 01 518 41 00	Matjaž Gantar - direktor
41	KD holding	KDHR	redne imenske	31.1.2001	5.2.2001	upravljanje holding družb	13.119.576	1.373.534 rednih delnic na ime z nominalo 8.000 SIT in 266.413 prednostnih participativnih imenskih delnic z nominalo 8.000 SIT	6.560,43	8.000			1.373.534 rednih delnic	Celovška 206 1000 Ljubljana	Tel: 01 583 07 00 Faks: 01 518 41 00	Matjaž Gantar - direktor
42	Košaki TMI Maribor	TKMG	redne imenske	7.10.1999	11.10.1999	predelava mesa in proizvodnja mesnih izdelkov	432.360	43.236 rednih delnic na ime z nominalo 10.000 SIT	4.000,00	10.000			43.236 rednih delnic	Oreško nabrežje 1 2000 Maribor	Tel: 02 23 52 200 Faks: 02 23 52 251	Bojan Rus - direktor
43	Krona holding	KRHR	redne imenske	6.5.2002	9.5.2002	dejavnost holdingov	1.287.121	1.287.121 rednih delnic z nominalo 1000 SIT	370,00	1.000			1.287.121 rednih delnic	Štefanova 13 a 1000 Ljubljana	Tel: 01 24 14 174 Fax: 01 24 14 168	Marko Vavpetič - direktor
44	KS2 NALOŽBE	KS2G	redne imenske	19.12.2003	22.12.2003	upravljanje naložb	4.353.967	4.353.967 rednih delnic z nominalo 1.000 SIT	300,00	1.000			4.353.967 rednih delnic	Dunajska 9 1000 Ljubljana	Tel: 01 300 02 30 Faks: 01 300 02 40	Igor Lah - direktor
45	Lesnina Emmi, Slovenska Bistrica	LSBG	redne imenske	24.4.1996	8.5.1996	predelava aluminija in lesa	689.490	689.490 rednih delnic na ime z nominalo 1.000 SIT	287,14	1.000			689.490 rednih delnic	Kolodvorska 37a 2310 Slovenska Bistrica	Tel: 02 805 05 00 Faks: 02 805 02 30	Roman Stegne - direktor Drago Selinšek
46	Lesnina, Ljubljana	MILG	redne imenske	16.1.2002	25.1.2002	trgovina s pohištvo	2.906.810	76.495 rednih delnic na ime z nominalo 38.000 SIT	60.000,00	38.000	3.500 SIT	7.6.2005	76.495 rednih delnic	Cesta na Bokalce 40 Ljubljana	Tel: 01 241 21 02 Fax: 01 241 22 64	Bojan Papič - direktor
47	Lip, Bled	LLBG	redne imenske	7.1.2000	12.1.2000	predelava lesa in izvedba končnih lesnih izdelkov	1.942.454	1.942.454 rednih delnic na ime z nominalo 1.000 SIT	705,00	1.000			1.942.454 rednih delnic	Rečiška cesta 61A 4260 Bled	Tel: 04 57 95 000 Faks: 04 57 41 202	Alojz Burja - predsednik uprave
48	Liv Postojna	LIVG	redne imenske	12.11.1999	16.11.1999	proizvodnja sesalnikov za prah, plastičnih cevi in armatur, transportnih koles, hidravličnih dvigal in mešalnikov za beton	1.616.000	161.600 rednih delnic na ime z nominalo 10.000 SIT	8.500,00	10.000	1.430 SIT	11.8.2005	161.600 rednih delnic	Industrijska cesta 2 6230 Postojna	Tel: 05 728 3700 Faks: 05 728 3719	Bojan Dolar - direktor Aleksandra Černjač
49	Liz inženiring Ljubljana	LIZG	redne imenske	8.3.1999	11.3.1999	izvajanje svetovalnega inženiringa pri gradnji objektov	123.846	123.846 rednih delnic na ime z nominalo 1.000 SIT	650,00	1.000			123.846 rednih delnic	Vurnikova 2 1000 Ljubljana	Tel: 01 432 42 47 Faks: 01 231 92 45	Janez Štular - direktor Olga Urbanc
50	M1	MR1R	redne imenske	4.8.2004	4.8.2004	dejavnost holdingov	2.681.638	2.681.638 rednih delnic na ime z nominalo 1.000 SIT	400,00	1.000			2.681.638 rednih delnic	Kotnikova ulica 25 1000 Ljubljana	Tel: 01 473 44 37	Rolando Krajnik - direktor
51	MAKSIMA HOLDING	MAHR	redne imenske	28.4.2003	6.5.2003	dejavnost holdingov	6.399.850	6.399.850 rednih delnic na ime z nominalo 1.000 SIT	582,54	1.000			6.399.850 rednih delnic	Trg republike 3 1000 Ljubljana	Tel: 01 20 04 724	Milan Marinič - direktor družbe
52	MAKSIMA INVEST	MKIR	redne imenske	26.10.2004	26.10.2004	dejavnost holdingov	7.451.949	7.451.949 rednih delnic	504,62	1.000			7.451.949 rednih delnic	Trdinova 4 1000 Ljubljana	Tel: 01 434 10 13 Faks: 01 431 11 09	Milan Ževart - direktor
53	Marina Portorož	MAPG	redne imenske	11.9.1996	19.9.1996	navtične in gostinske storitve	627.864	313.932 rednih delnic na ime z nominalo 2.000 SIT	6.319,65	2.000	540 SIT	17.6.2005	313.932 rednih delnic	Cesta solinarjev 8 6320 Portorož	Tel: 05 676 1200 Faks: 05 676 1510	Enes Lojo - direktor Irena Kastelic
54	Medaljon Maribor	MEDR	redne imenske	8.10.1999	12.10.1999	upravljanje holding družb, poslovanje z lastnimi nepremičninami ter dajanje lastnih nepremičnin v najem	1.734.000	1.734.000 rednih delnic na ime z nominalo 1.000 SIT	733,39	1.000	110 SIT	22.6.2005	1.734.000 rednih delnic	Strossmayerjeva ulica 30 2000 Maribor	Tel: 02 22 94 800 Faks: 02 25 23 358	Dita Kastelic - direktorica

F2) DELNICE - PROSTI TRG

	Izdajatelj	Trgovalna koda	Vrsta delnic	Datum sprejema	Datum začetka trgovanja	Dejavnost	V sodni register vpisani in vplačani osnovni kapital (v 000 SIT)	Sestava kapitala	Enotni tečaj prvega trgovalnega dne (v SIT)	Nom. vred. delnice (v SIT)	Dividenda za leto 2004	Datum brez upravičenja do dividende	Št. delnic na organiziranem trgu	Naslov izdajatelja	Telefon Faks	Direktor družbe Kontaktne osebe
55	Medvešek Pušnik Ljubljana	MPLR	redne imenske	1.12.1997	12.12.1997	upravljanje s finančnim premoženjem strank, trgovanje in posredovanje	160.000	80.000 rednih delnic na ime z nominalno 2.000 SIT	3.000,00	2.000	600 SIT	13.6.2005	80.000 rednih delnic	Ulica Gradnikove brigade 11 1000 Ljubljana	Tel: 01 541 4078 Faks: 01 721 7107	Bogdan Pušnik - generalni direktor
56	Melamin Kočevje	MKOG	redne imenske	13.9.1996	23.9.1996	lesna, kemična in obutvena industrija ter trgovina	349.913	349.913 rednih delnic na ime z nominalno 1.000 SIT	1.100,00	1.000			349.913 rednih delnic	Tomšičeva 9 1330 Kočevje	Tel: 01 8959 300 Faks: 01 895 0334	Srečko Štefanič - direktor Tomo Jami
57	Mercata	MROR	redne imenske	27.7.2004	27.7.2004	dejavnost holdingov	2.891.874	2.891.874 rednih delnic na ime z nominalno 1.000 SIT	390,00	1.000			2.891.874 rednih delnic	Železna cesta a18 1000 Ljubljana	Tel: 01 473 44 37 Faks: 01 473 44 80	Vinko Berginc - direktor
58	Mesna industrija primorske	MIPG	redne imenske	13.6.2000	19.6.2000	predelava mesa ter trgovina na debelo in drobno z živilskim proizvodi	1.478.742	1.478.742 rednih delnic na ime z nominalno 1.000 SIT	890,00	1.000			1.478.742 rednih delnic	Panovška 1 5000 Nova Gorica	Tel: 05 330 41 00 Faks: 05 3027668	Vojteh Volk - predsednik uprave
59	Mitol, Sežana	MISG	redne imenske	5.5.1997	15.5.1997	proizvodnja in prodaja lepil in sintetičnih smol	687.627	687.627 rednih delnic na ime z nominalno 1.000 SIT	2.321,81	1.000	120 SIT	1.6.2005	687.627 rednih delnic	Partizanska 78 6210 Sežana	Tel: 05 731 23 00 Faks: 05 731 23 91	Marjan Mateta - direktor Katja Žvab
60	MKT PRINT, Ljubljana	MKTG	redne imenske	7.10.1999	11.10.1999	tiskarstvo in z njim povezane storitve, založništvo in trgovina	1.039.540	103.954 rednih delnic na ime z nominalno 10.000 SIT	3.210,00	10.000			103.954 rednih delnic	Dunajska 123 1000 Ljubljana	Tel: 01 53 41 675 Faks: 01 53 41 689	dr. Andrej Kropce - predsednik uprave
61	Modra linija holding	MLHR	redne imenske	15.11.2002	20.11.2002	finančno posredništvo	1.882.991	1.882.991 rednih delnic na ime z nominalno 1.000 SIT	421,11	1.000			1.882.991 rednih delnic	Pristaniška ulica 12 6000 Koper	Tel: 05 66 33 150 Faks: 05 66 33 120	Žarko Ždralič - direktor
62	Nama, Ljubljana	NALN	redne imenske	30.4.2004	30.4.2004	trgovina na drobno in oddajanje poslovnih prostorov	953.795	953.795 rednih delnic na ime z nominalno 1.000 SIT	1.200,00	1.000	224 SIT	20.6.2005	953.795 rednih delnic	Tomšičeva 1 1000 Ljubljana	Tel: 01 425 8300 Faks: 01 253 4642	Bernarda Trebušak - generalna direktorica
63	NFD HOLDING	NF2R	redne imenske	9.12.2003	10.12.2003	druga finančno posredništvo	21.859.997	31.859.997 rednih delnic z nominalno 1.000 SIT	664,28	1.000			31.859.997 rednih delnic	Trdinova 4 1000 Ljubljana	Tel: 01 434 10 00 Faks: 01 431 11 09	Zoran Boškovič - direktor
64	Niko Železniki	NKPG	redne imenske	14.9.1999	17.9.1999	izdelava pisarniškega pribora, industrijskih sponk, elektromagnetov ter drugih kovinskih mehanizmov	358.750	35.875 rednih delnic na ime z nominalno 10.000 SIT	20.000,00	10.000	1.000 SIT	13.7.2005	35.875 rednih delnic	Otoki 16 4228 Železniki	Tel: 04 51 17 700 Faks: 04 51 17 712	Valentina Nastran - direktor
65	Plama-pur Podgrad	POPG	redne imenske	1.12.1999	6.12.1999	proizvodnja in predelava poliuretanskih pen	686.798	686.798 rednih delnic na ime z nominalno 1.000 SIT	2.806,20	1.000	90 SIT	4.7.2005	686.798 rednih delnic	Podgrad 17 6244 Podgrad	Tel: 05 71 49 100 Faks: 05 71 49 299	Radoš Gregorčič - predsednik uprave
66	POM INVEST	POIR	redne imenske	16.10.2001	19.10.2001	dejavnost holdingov	2.240.666	2.241.983 rednih delnic na ime z nominalno 1.000 SIT	500,00	1.000			2.241.983 rednih delnic	Cankarjeva ulica 6 2000 Maribor	Tel: 02 53 51 800 Fax: 02 53 51 802	Ivan Vizjak - direktor Slavko Rogan - pomočnik direktorja za naložbe in razvoj
67	POM-NALOŽBE	PPIR	redne imenske	13.5.2004	13.5.2004	dejavnost holdingov	1.631.700	16.317 rednih delnic na ime z nominalno 100.000 SIT		100.000			16.317 rednih delnic	Cankarjeva ulica 6 2000 Maribor	Tel: 02 53 51 800 Faks: 02 53 21 899	Ivan Vizjak - direktor
68	PRVA POKOJNINSKA DRUŽBA	PPDG	prednostne neglasovalne imenske kumulativne	7.7.2005	20.7.2005	dejavnost pokojninskih skladov	3.645.650	194.565 delnic razreda A in 170.000 prednostnih delnic razreda B z nominalno 10.000 SIT		10.000			170.000 prednostnih delnic	Železna cesta 18 1000 Ljubljana	Tel: 01 234 58 00 Faks: 01 436 12 15	dr. Alenka Žnidaršič Kranjc - predsednica uprave
69	Rekreacijsko turistični center Kravec	RKRG	redne imenske	7.10.1997	17.10.1997	prevoz potnikov, blaga in različnih tovarov z žičnicami	2.311.468	1.155.724 rednih delnic na ime z nominalno 2.000 SIT	4.300,00	2.000			1.155.724 rednih delnic na ime	Grad 76 4207 Cerklje na Gorenjskem	Tel: 04 252 59 30 Faks: 04 252 59 31	Srečko Retuznik - direktor Marta Bergant
70	Saturnus Embalaža Ljubljana	SELR	redne imenske	21.10.1997	3.11.1997	proizvodnja embalaže iz lahkih kovin za prehrambeno in kemično industrijo	672.512	84.064 rednih imenskih delnic z nominalno 8.000 SIT	8.000,00	8.000	1.000 SIT	5.7.2005	84.064 rednih imenskih delnic	Agrokombinatska 61 1000 Ljubljana	Tel: 01 520 53 00 Faks: 01 520 5356	Alessandro Dazza - predsednik uprave Zlata Hribar - vodja računovodske službe
71	Sijaj Hrastnik	SIHG	redne imenske	4.10.1999	7.10.1999	proizvodnja dekorativne razsvetljave in dekorativnih kovinskih izdelkov	268.800	26.880 rednih imenskih delnic z nominalno 10.000 SIT	2.500,00	10.000			26.880 rednih imenskih delnic	Pot Vitka Pavliča 9 1430 Hrastnik	Tel: 03 564 4108 Faks: 03 56 42 533	Matjaž Kovačič - direktor
72	Slovenijales Ljubljana	SLLG	redne imenske	24.4.1996	8.5.1996	posredovanje blaga in storitev v mednarodni trgovini, maloprodaja in veleprodaja	2.736.040	273.604 rednih imenskih delnic po 10.000 SIT	2.442,95	10.000	400 SIT	2.7.2004	273.377 rednih imenskih delnic	Dunajska cesta 22 1000 Ljubljana	Tel: 01 232 2469 Faks: 01 431 4145	Alojz Sajovec - direktor Djordja Kobal
73	Tekstina, Ajdovščina	TEAG	redne imenske	31.1.1997	12.2.1997	proizvodnja preje, tkanje in oplemenitenje tekstilij ter izdelava konfekcije	1.127.293	1.127.293 rednih imenskih delnic po 1.000 SIT	300,00	1.000	93,78 SIT	12.7.2005	1.127.293 rednih delnic	Tovarniška 15 5270 Ajdovščina	Tel: 05 369 2000 Faks: 05 369 2203	Simeon Špruk - direktor Ivica Koren - vodja fin.oddelka

F2) DELNICE - PROSTI TRG

Izdajatelj	Trgovalna koda	Vrsta delnic	Datum sprejema	Datum začetka trgovanja	Dejavnost	V sodni register vpisani in vplačani osnovni kapital (v 000 SIT)	Sestava kapitala	Enotni tečaj prvega trgovalnega dne (v SIT)	Nom. vred. delnice (v SIT)	Dividenda za leto 2004	Datum brez upravičenja do dividende	Št. delnic na organiziranem trgu	Naslov izdajatelja	Telefon Faks	Direktor družbe Kontaktne osebe
74 Terme Dobrna	ZDDG	redne imenske	30.6.1999	5.7.1999	medicinska dejavnost ter turistične, hotelske in gostinskijske usluge	692.542	692.542 rednih imenskih delnic po 1.000 SIT	550,00	1.000			692.542 rednih delnic	Dobrna 50 3204 Dobrna	Tel: 03 780 8000 Faks: 03 577 8330	Janez Mlakar - direktor Duško Presekar Erik Heiligstein
75 Tosama Domžale	TODG	redne imenske	5.9.1996	13.9.1996	proizvodnja preje, tekstilij, higienskih in toaletnih potrebščin	2.956.700	295.670 rednih delnic z nominalno 10.000 SIT	3.896,43	10.000	120 SIT	23.6.2005	295.670 rednih imenskih delnic	Vir, Šaranovičeva 35 1230 Domžale	Tel: 01 721 4611 Faks: 01 721 4660	Janko Velkavrh - generalni direktor Marjan Mlakar
76 Tovarna sladkorja Ormož	TSOR	redne imenske	4.4.1996	12.4.1996	proizvodnja sladkorja in storitve za rastlinsko pridelavo	4.971.630	497.163 rednih imenskih delnic po 10.000 SIT	12.000,00	10.000			497.163 rednih imenskih delnic	Opekarniška cesta 4 2270 Ormož	Tel: 02 741 0300 Faks: 02 740 1291	Jurij Dogša - generalni direktor Branka Sok
77 TRDNJAVA HOLDING	TR0R	redne imenske	30.3.2004	31.3.2004	dejavnost holdingov	2.593.123	2.593.123 rednih delnic	400,00 SIT	1.000			2.593.123 rednih imenskih delnic	Trdinova 4 1000 Ljubljana	Tel: 01 43 41 000 Faks: 01 43 11 109	Milan Ževart - direktor
78 TRDNJAVA I HOLDING	TR1R	redne imenske	30.3.2004	31.3.2004	dejavnost holdingov	891.750	891.750 rednih delnic	370,30 SIT	1.000			891.750 rednih imenskih delnic	Trdinova 4 1000 Ljubljana	Tel: 01 43 41 000 Faks: 01 43 11 109	Milan Ževart - direktor
79 TRIGLAV NALOŽBE	TRSG	redne imenske	6.4.2004	7.4.2004	dejavnost holdingov	13.182.366	13.182.366 rednih delnic	397,45 SIT	1.000			13.182.366 rednih imenskih delnic	Slovenska 54 1000 Ljubljana	Tel: 01 43 45 540 Faks: 01 43 45 550	mag. Metka Petek - predsednica uprave
80 Triglav, finančna družba	TFDR	redne imenske	3.3.2003	4.3.2003	dejavnost holdingov	6.356.989	6.356.989 rednih imenskih delnic po 1.000 SIT	662,04	1.000			6.356.989 rednih imenskih delnic	Slovenska 54 1000 Ljubljana	Tel: 01 43 45 540 Faks: 01 43 45 550	Peter Velkavrh - predsednik uprave Mira Kopočič Veljič - članica uprave
81 Tub swaty Maribor	TUBG	redne imenske	12.11.1997	30.12.1997	proizvodnja in prodaja umetnih brusov	1.155.760	288.940 navadnih delnic z nominalno 4.000 SIT	2.500,00	4.000	600 SIT	27.6.2005	288.940 rednih imenskih delnic	Titova cesta 60 2000 Maribor	Tel: 01 519 33 16 02 331 43 61 Faks: 02 332 5305 02 335 1614	Branko Bezjak - direktor Danica Rihtarič
82 Velana, Ljubljana	VLJG	redne imenske	18.12.2002	23.12.2002	proizvodnja tekstilnih izdelkov, razen oblačil	1.409.645	1.409.645 navadnih delnic na ime z nominalno vrednostjo 1.000 SIT	331,00	1.000			1.409.645 rednih imenskih delnic	Šmartinska 52 1000 Ljubljana	Tel: 01 540 44 93 Faks: 01 540 44 90	Leopold Poljanšek - direktor
83 VIPA HOLDING	VHDR	redne imenske	29.10.2003	5.11.2003	drugo finančno posredništvo	7.338.866	7.347.565 rednih delnic na ime z nominalno 1.000 SIT	805,00	1.000			7.347.565 rednih delnic	Kidričeva ulica 19 5000 Nova Gorica	Tel: 05 33 85 000 Faks: 05 30 28 506	Lucijan Čermelj - predsednik uprave
84 VIZIJA HOLDING	VIHR	redne imenske	13.3.2003	17.3.2003	dejavnost holdingov	2.277.503	2.277.503 rednih imenskih delnic z nominalno 1.000 SIT	650,00	1.000			2.277.503 rednih imenskih delnic	Dunajska cesta 156 1000 Ljubljana	Tel: 01 568 82 25 Faks: 01 568 81 41	Dari Južna - direktor
85 VIZIJA HOLDING ENA	VZPG	redne imenske	2.2.2004	3.2.2004	dejavnost holdingov	2.129.725	2.129.725 rednih delnic	550,00	100			2.129.725 rednih imenskih delnic	Dunajska 156 1000 Ljubljana	Tel: 01 56 87 211 Faks: 01 56 88 141	Anton Škrj - direktor
86 Zdravilišče Rogaška	RGP	prednostne	4.2.1999	11.2.1999	upravljanje holding družb	1.021.898	961.898 navadnih delnic na ime z nominalno 1.000 SIT in 30.000 prednostnih delnic na ime z nominalno vrednostjo 2.000 SIT	1.490,00	2.000			27.988 prednostnih delnic	Zdraviliški trg 14 3250 Rogaška Slatina	Tel: 03 81 82 640 Faks: 03 81 82 649	Milena Jelen - predsednica uprave Dragica Herček
87 Zdravilišče Rogaška	RGS	redne imenske	4.2.1999	11.2.1999	upravljanje holding družb	1.021.898	961.898 navadnih delnic na ime z nominalno 1.000 SIT in 30.000 prednostnih delnic na ime z nominalno vrednostjo 2.000 SIT	404,12	1.000			900.462 rednih imenskih delnic	Zdraviliški trg 14 3250 Rogaška Slatina	Tel: 03 81 82 640 Faks: 03 81 82 649	Milena Jelen - predsednica uprave Dragica Herček
88 ZLATA MONETA II	ZM2R	redne imenske	12.11.2003	13.11.2003	drugo finančno posredništvo	8.232.861	8.232.861 navadnih delnic na ime z nominalno vrednostjo 1.000 SIT	509,60	1.000			8.232.861 rednih imenskih delnic	Svetozarevska 12 2000 Maribor	Tel: 02 252 08 33 Faks: 02 252 08 31	Peter Zorič - direktor
89 ZVON DVA HOLDING	ZV2R	redne imenske	24.2.2004	25.2.2004	dejavnost holdingov	14.120.934	14.120.934 rednih delnic	618,75	1.000			14.120.934 rednih delnic	Slovenska 17 2000 Maribor	Tel: 02 229 06 00 Faks: 02 229 06 21	Franč Ješovnik - predsednik uprave
90 ZVON ENA HOLDING	ZVHR	redne imenske	24.10.2003	30.10.2003	dejavnost holdingov	12.431.743	12.431.743 rednih delnic na ime z nominalno 1.000 SIT	1.580,62	1.000	100,0 SIT	29.8.2005	12.431.743 rednih delnic	Slovenska ulica 17 2000 Maribor	Tel: 02 22 90 600 Faks: 02 22 90 621	Simon Zdošek - predsednik uprave
91 Železarna Ravne - Monter Dravograd	ZMDG	redne imenske	17.9.1999	21.9.1999	proizvodnja kovinskih konstrukcij in njihovih delov	336.225	336.225 rednih delnic z nominalno 1.000 SIT	1.210,18	1.000	85 SIT	8.7.2005	336.225 rednih delnic	Otiški vrh 177 2373 Šentjanž pri Dravogradu	Tel: 02 878 5010 Faks: 02 87 86 710	Bogdan Kadiš - direktor
92 ŽITO INTES	IMTG	redne imenske	6.3.2000	9.3.2000	predelava žit in proizvodnja testenin	2.518.194	2.518.194 rednih delnic z nominalno 1.000 SIT	225,00	1.000			2.518.194 rednih delnic	Meljska cesta 19 2000 Maribor	Tel: 02 251 50 61 Faks: 02 251 8636	Janez Klenovšek - direktor

F3) OBVEZNICE - BORZNA KOTACIJA

Izdajatelj	Trgovalna koda	Datum sprejema	Datum začetka trgovanja	Dejavnost	V sodni register vpisani in vplačani osn.kapital (v 000 SIT)	Zavarovanje terjatev	Namen izdaje obveznice	Nom. vred. izdaje na borzi	Apoenska sestava	Število izdanih obveznic po apoenih	Št. izdan. vred. papirjev	Letna obr. mera	Začetek obrest. in rok zapadlosti	Način odplačevanja	Datum izplač. kuponov	Naslov izdajatelja	Telefon Faks	Direktor Kontaktnne osebe
1 Abanka Vip Ljubljana	AB04	14.12.2000	27.12.2000	banka	5.500.000	izdajatelj jamči z vsem svojim premoženjem	povečanje jamstvenega kapitala banke	10 mio EUR	100 EUR	100.000	100.000	6,25%	1.6.2000 1.6.2007 6,5 let	obresti polletno, glavnica ob zapadlosti	1.12.16.	Slovenska c. 58 1517 Ljubljana	Tel: 01 471 81 88 Faks: 01 23 02 430	mag. Aleš Žajdela - predsednik uprave Marija Pogačar
2 Abanka Vip Ljubljana	AB05	17.9.2001	26.9.2001	banka	5.500.000	izdajatelj jamči z vsem svojim premoženjem	povečanje jamstvenega kapitala banke	10 mio EUR	100 EUR	100.000	100.000	6,0%	15.4.2001 15.4.2006 5 let	obresti polletno, glavnica ob zapadlosti	15.4.15.10.	Slovenska c. 58 1517 Ljubljana	Tel: 01 471 81 88 Faks: 01 23 02 430	mag. Aleš Žajdela - predsednik uprave Marija Pogačar
3 Abanka Vip Ljubljana	AB06	14.11.2002	25.11.2002	banka	5.500.000	izdajatelj jamči z vsem svojim premoženjem	povečanje jamstvenega kapitala banke	13,5 mio EUR	100 EUR	135.000	135.000	5,9%	15.5.2002 15.5.2009 7 let	obresti polletno, glavnica ob zapadlosti	15.5.15.11.	Slovenska c. 58 1517 Ljubljana	Tel: 01 471 81 88 Faks: 01 23 02 430	mag. Aleš Žajdela - predsednik uprave Marija Pogačar
4 Abanka Vip Ljubljana	AB07	17.10.2003	30.10.2003	banka	5.500.000	izdajatelj jamči z vsem svojim premoženjem	povečanje jamstvenega kapitala banke	17,3 mio EUR	100 EUR	173.000	173.000	5,3%	21.5.2003 21.5.2010 7 let	obresti polletno, glavnica ob zapadlosti	21.5.21.11.	Slovenska c. 58 1517 Ljubljana	Tel: 01 471 81 88 Faks: 01 23 02 430	mag. Aleš Žajdela - predsednik uprave Marija Pogačar
5 Banka Celje	BCE4	25.1.2001	9.2.2001	banka	3.376.984	jamči banka neomejeno z vsem svojim premoženjem	obveznice so bile izdane v zaprti izdaji	10 mio EUR	100 EUR	100.000	100.000	6,0%	15.4.2000 15.4.2006 6 let	obresti in glavnica polletno, 2-letni moratorij na izplačilo glavnice	15.4.15.10.	Vodnikova 2 3000 Celje	Tel: 03 422 10 34 Faks: 03 422 11 85	Niko Kač - predsednik uprave Davorin Leskovar Simona Čilenšek
6 Banka Celje	BCE5	14.12.2001	19.12.2001	banka	3.376.984	jamči banka neomejeno z vsem svojim premoženjem	obveznice so bile izdane v zaprti izdaji	10 mio EUR	100 EUR	100.000	100.000	6,0%	15.03.2001 15.03.2007 6 let	obresti polletno, glavnica ob zapadlosti	15.9.15.3.	Vodnikova 2 3000 Celje	Tel: 03 422 10 34 Faks: 03 422 11 86	Niko Kač - predsednik uprave Davorin Leskovar Simona Čilenšek
7 Banka Celje	BCE6A	20.9.2002	30.9.2002	banka	3.376.984	jamči banka neomejeno z vsem svojim premoženjem	obveznice so bile izdane v zaprti izdaji	10 mio EUR	100 EUR	100.000	100.000	5,6%	15.02.2002 15.02.2008 6 let	obresti letno, glavnica ob zapadlosti	15.2.	Vodnikova 2 3000 Celje	Tel: 03 422 10 34 Faks: 03 422 11 87	Niko Kač - predsednik uprave Davorin Leskovar Simona Čilenšek
8 Banka Celje	BCE7	3.11.2003	17.11.2003	banka	3.376.984	jamči banka neomejeno z vsem svojim premoženjem	obveznice so bile izdane v zaprti izdaji	10 mio EUR	100 EUR	100.000	100.000	5,15%	1.4.2003 1.4.2010 7 let	obresti letno, glavnica ob zapadlosti	1.4.	Vodnikova 2 3000 Celje	Tel: 03 422 10 34 Faks: 03 422 11 89	Niko Kač - predsednik uprave Davorin Leskovar Simona Čilenšek
9 Banka Celje	BCE8	11.10.2004	26.10.2004	banka	3.376.984	jamči banka neomejeno z vsem svojim premoženjem	obveznice so bile izdane v zaprti izdaji	12,5 mio EUR	100 EUR	125.000	125.000	4,9%	15.2.2004 15.2.2011 7 let	obresti letno, glavnica ob zapadlosti	15.2.	Vodnikova 2 3000 Celje	Tel: 03 422 10 34 Faks: 03 422 11 89	Niko Kač - predsednik uprave Davorin Leskovar Simona Čilenšek
10 Banka Vip Nova Gorica	VIP3E	29.10.1996	13.11.1996	banka	4.800.000	jamči Abanka Vip s svojim celotnim kapitalom	dokapitalizacija in uresničevanje dolgoročnih poslovnih smernic razvoja banke	2.556.459,41 EUR	255,65 EUR	10.000	10.000	7,5%	16.8.1996 16.8.2006 10 let	obresti in glavnica polletno, 2 letni moratorij na glavnico	16.2.16.8.	Slovenska c. 58 1517 Ljubljana	Tel: 01 471 81 88 Faks: 01 23 02 430	mag. Aleš Žajdela - predsednik uprave Marija Pogačar
11 Banka Vip Nova Gorica	VIP4E	19.11.1997	3.12.1997	banka	4.800.000	jamči Abanka Vip s svojim celotnim kapitalom	povečanje jamstvenega kapitala in uresničevanje dolgoročnih poslovnih smernic razvoja banke	2.045.167,52 EUR	255,65 EUR	8.000	8.000	7,0%	1.8.1997 1.8.2007 10 let	obresti in glavnica polletno, 2 letni moratorij na glavnico	1.2.1.8.	Slovenska c. 58 1517 Ljubljana	Tel: 01 471 81 88 Faks: 01 23 02 430	mag. Aleš Žajdela - predsednik uprave Marija Pogačar
12 Banka Vip Nova Gorica	VIP5	17.12.1998	24.12.1998	banka	4.800.000	jamči Abanka Vip s svojim celotnim kapitalom	povečanje jamstvenega kapitala in uresničevanje dolgoročnih poslovnih smernic razvoja banke	2 mio EUR	200 EUR	10.000	10.000	6,0%	15.7.1998 15.7.2008 10 let	obresti in glavnica polletno, 2 letni moratorij na glavnico	15.1.15.7.	Slovenska c. 58 1517 Ljubljana	Tel: 01 471 81 88 Faks: 01 23 02 430	mag. Aleš Žajdela - predsednik uprave Marija Pogačar
13 Banka Vip Nova Gorica	VIP6	24.2.2000	6.3.2000	banka	4.800.000	jamči Abanka Vip s svojim celotnim kapitalom	povečanje jamstvenega kapitala in uresničevanje dolgoročnih poslovnih smernic razvoja banke	2 mio EUR	200 EUR	10.000	10.000	5,5%	9.9.1999 9.9.2009 10 let	obresti in glavnica polletno, 2 in pol letni moratorij na glavnico	9.3.9.9.	Slovenska c. 58 1517 Ljubljana	Tel: 01 471 81 88 Faks: 01 23 02 430	mag. Aleš Žajdela - predsednik uprave Marija Pogačar

F3) OBVEZNICE - BORZNA KOTACIJA

	Izdajatelj	Trgovalna koda	Datum sprejema	Datum začetka trgovanja	Dejavnost	V sodni register vpisani in vplačani osn.kapital (v 000 SIT)	Zavarovanje terjatev	Namen izdaje obveznice	Nom. vred. izdaje na borzi	Apoenska sestava	Število izdanih obveznic po apoenih	Št. izdan. vred. papirjev	Letna obr. mera	Začetek obresti. in rok zapadlosti	Način odplačevanja	Datum izplač. kuponov	Naslov izdajatelja	Telefon Faks	Direktor Kontaktnne osebe
14	Banka Vipa Nova Gorica	VIP7	9.7.2001	19.7.2001	banka	4.800.000	jamči Abanka Vipa s svojim celotnim kapitalom	pridobitev dolgoročnih virov za uresničevanje naložbene politike banke	2 mio EUR	200 EUR	10.000	10.000	6,2%	18.12.2000 18.12.2010 10 let	obresti in glavnica polletno, 2 in pol letni moratorij na glavnico	18.6. 18.12.	Slovenska c. 58 1517 Ljubljana	Tel: 01 471 81 88 Faks: 01 23 02 430	mag. Aleš Žajdela - predsednik uprave Marija Pogačar
15	Blagovno trgovski center BTC Ljubljana	BTC1E	29.1.1997	24.2.1997	izposoja poslovnih prostorov in skladišč	2.000.000		hipotekarne obveznice so bile izdane zaradi znižanja osnovnega kapitala družbe	17.383.924,96 EUR	51,13 EUR	340.000	340.000	10,5%	1.1.1996 31.12.2007 12 let	obresti in glavnica polletno, 5-letni moratorij na odplačilo glavnice	1.1. 1.7.	Šmartinska 152 1000 Ljubljana	Tel: 01 585 11 00 Faks: 01 585 14 73	Jože Mermal - generalni direktor Andrej Repina
16	Blagovno trgovski center BTC Ljubljana	BTC2	29.5.2003	6.6.2003	izposoja poslovnih prostorov in skladišč	2.000.000	izdajatelj je terjatve zavaroval z vknjižbo zastavne pravice na svojih nepremičninah in zagotavlja, da bo tržna vrednost zastavljene nepremičnega premoženja v vsakem trenutku presegala neodplačan znesek glavnice za vsaj 40%	za financiranje razvojnih programov, z zamenjavo neugodnih dolgoročnih in kratkoročnih posojil z novim virom pridobiti časovno ugodnejšo prerazporeditev denarnega toka ter dolgoročnejši vir za financiranje investicijskih projektov	40 mio EUR	100 EUR	400.000	400.000	7,0%	1.8.2001 1.8.2011 10 let	obresti in glavnica polletno, 6-letni moratorij na odplačilo glavnice	1.2. 1.8.	Šmartinska 152 1000 Ljubljana	Tel: 01 585 11 00 Faks: 01 585 14 73	Jože Mermal - generalni direktor Andrej Repina
17	Hoteli Bernardin Portorož	HTB1E	21.6.1999	28.6.1999	dejavnost hotelov z restavracijo	7.858.636		z namenom pridobitve sredstev za nove investicije, ki so potrebne za nadaljni razvoj dejavnosti izdajatelja ter za vračilo posojila Slovenski razvojni družbi	10.225.837,62 EUR	511,29 EUR	20.000	20.000	8,5%	1.2.1999 1.2.2009 10 let	obresti in glavnica letno, 3 letni moratorij na izplačilo glavnice	1.2.	Obala 2 6320 Portorož	Tel: 05 695 52 01 Faks: 05 67 46 229	Čedomil Vojnič - generalni direktor Radovan Mikuletič Romana Rebolj
18	Nova Kreditna banka Maribor	KBM3	29.10.2001	14.11.2001	banka	5.839.496	izdajatelj jamči z vsem svojim premoženjem	obveznice so bile izdane v zaprti izdaji	2.000 mio SIT	100.000 SIT	20.000	20.000	5,8% +TOM	1.4.2001 2.10.2006 5 let	obresti letno (zadnje obd. je polletno), glavnica ob zapadlosti	1.4., zadnji 2.10.	Vita Kraigherja 4 2505 Maribor	Tel: 02 229 23 54 Faks: 02 25 27 576	Matjaž Kovačič - predsednik uprave Igor Muhič
19	Nova Kreditna banka Maribor	KBM4	29.10.2001	14.11.2001	banka	5.839.496	izdajatelj jamči z vsem svojim premoženjem	obveznice so bile izdane v zaprti izdaji	9 mio EUR	500 EUR	18.000	18.000	6%	1.4.2001 2.10.2006 5 let	obresti letno (zadnje obd. je polletno), glavnica ob zapadlosti	1.4., zadnji 2.10.	Vita Kraigherja 4 2505 Maribor	Tel: 02 229 23 54 Faks: 02 25 27 576	Matjaž Kovačič - predsednik uprave Igor Muhič
20	Nova Kreditna banka Maribor	KBM5	11.10.2004	26.10.2004	banka	5.839.496	izdajatelj jamči z vsem svojim premoženjem	obveznice so bile izdane v zaprti izdaji	6.000 mio SIT	100.000 SIT	600.000	600.000	5,3%	15.3.2004 15.3.2009 5 let	obresti letno, glavnica ob zapadlosti	15.3.	Vita Kraigherja 4 2505 Maribor	Tel: 02 229 23 54 Faks: 02 25 27 576	Matjaž Kovačič - predsednik uprave Igor Muhič
21	Nova Kreditna banka Maribor	KBM6	11.10.2004	26.10.2004	banka	5.839.496	izdajatelj jamči z vsem svojim premoženjem	obveznice so bile izdane v zaprti izdaji	5.000 mio SIT	100.000 SIT	500.000	500.000	4,5%	21.6.2004 21.6.2007 3 leta	obresti letno, glavnica ob zapadlosti	21.6.	Vita Kraigherja 4 2505 Maribor	Tel: 02 229 23 54 Faks: 02 25 27 576	Matjaž Kovačič - predsednik uprave Igor Muhič
22	Nova Kreditna banka Maribor	KBM7	21.6.2005	30.6.2005	banka	5.839.496	izdajatelj jamči z vsem svojim premoženjem	obveznice so bile izdane v zaprti izdaji	7.000 mio SIT	100.000 SIT	70.000	70.000	4,1%	22.11.2004 22.11.2011 7 let	obresti letno, glavnica ob zapadlosti	22.11.	Vita Kraigherja 4 2505 Maribor	Tel: 02 229 23 54 Faks: 02 25 27 576	Matjaž Kovačič - predsednik uprave Igor Muhič
23	Nova Kreditna banka Maribor	KBM8	21.6.2005	30.6.2005	banka	5.839.496	izdajatelj jamči z vsem svojim premoženjem	obveznice so bile izdane v zaprti izdaji	7.000 mio SIT	100.000 SIT	70.000	70.000	3,9%	1.2.2005 1.2.2010 5 let	obresti letno, glavnica ob zapadlosti	1.2.	Vita Kraigherja 4 2505 Maribor	Tel: 02 229 23 54 Faks: 02 25 27 576	Matjaž Kovačič - predsednik uprave Igor Muhič
24	Nova Ljubljanska banka	NLB10	10.6.2003	18.6.2003	banka	15.364.030	jamči izdajatelj z vsem svojim premoženjem	pridobitev dolgoročnih sredstev in izboljšanje rokove in valutne strukture bilance	10.824,3 mio SIT	100.000 SIT	108.243	108.243	3% + TOM	20.11.2002 20.11.2007 5 let	obresti letno, glavnica ob zapadlosti	20.11.	Trg republike 2 1520 Ljubljana	Tel: 01 47 62 868 Faks: 01 251 80 54	Marjan Kramar - predsednik uprave Marko Jernejčič Ana Kastelic
25	Nova Ljubljanska banka	NLB11	10.6.2003	18.6.2003	banka	15.364.030	jamči izdajatelj z vsem svojim premoženjem	pridobitev dolgoročnih sredstev in izboljšanje rokove in valutne strukture bilance	26.326.000 EUR	1.000 EUR	26.326	26.326	5,1%	20.11.2002 20.11.2009 7 let	obresti letno, glavnica ob zapadlosti	20.11.	Trg republike 2 1520 Ljubljana	Tel: 01 47 62 868 Faks: 01 251 80 54	Marjan Kramar - predsednik uprave Marko Jernejčič Ana Kastelic
26	Nova Ljubljanska banka	NLB12	30.10.2003	14.11.2003	banka	15.364.030	jamči izdajatelj z vsem svojim premoženjem	zmanjševanje dolge pozicije v TOM ter pridobitev dodatnih dolgoročnih virov	8.000 mio SIT	100.000 SIT	80.000	80.000	TOM + 2,65%	5.5.2003 5.5.2008 5 let	obresti polletno, glavnica ob zapadlosti	5.5. 5.11.	Trg republike 2 1520 Ljubljana	Tel: 01 47 62 868 Faks: 01 251 80 54	Marjan Kramar - predsednik uprave Marko Jernejčič Ana Kastelic
27	Nova Ljubljanska banka	NLB13	30.10.2003	14.11.2003	banka	15.364.030	jamči izdajatelj z vsem svojim premoženjem	povečanje kapitalne ustreznosti banke	11.733,5 mio SIT	100.000 SIT	117.335	117.335	7,0%	9.6.2003 9.6.2013 10 let	obresti letno, glavnica ob zapadlosti	9.6.	Trg republike 2 1520 Ljubljana	Tel: 01 47 62 868 Faks: 01 251 80 55	Marjan Kramar - predsednik uprave Marko Jernejčič Ana Kastelic
28	Nova Ljubljanska banka	NLB16	21.6.2005	30.6.2005	banka	15.364.030	jamči izdajatelj z vsem svojim premoženjem	povečanje kapitalne ustreznosti banke	7.755,7 mio SIT	100.000 SIT	77.557	77.557	4,0%	3.11.2004 3.11.2009 5 let	obresti letno, glavnica ob zapadlosti	3.11.	Trg republike 2 1520 Ljubljana	Tel: 01 47 62 868 Faks: 01 251 80 55	Marjan Kramar - predsednik uprave Marko Jernejčič Ana Kastelic

F3) OBVEZNICE - BORZNA KOTACIJA

Izdajatelj	Trgovalna koda	Datum sprejema	Datum začetka trgovanja	Dejavnost	V sodni register vpisani in vplačani osn.kapital (v 000 SIT)	Zavarovanje terjatev	Namen izdaje obveznice	Nom. vred. izdaje na borzi	Apoenska sestava	Število izdanih obveznic po apoenih	Št. izdan. vred. papirjev	Letna obr. mera	Začetek obrest. in rok zapadlosti	Način odplačevanja	Datum izplač. kuponov	Naslov izdajatelja	Telefon Faks	Direktor Kontaktne osebe	
29	Nova Ljubljanska banka	NLB17	21.6.2005	30.6.2005	banka	15.364.030	jamči izdajatelj z vsem svojim premoženjem	povečanje kapitalne ustreznosti banke	10.169,4 mio SIT	100.000 SIT	101.694	101.694	3,85%	1.3.2005 1.3.2011 6 let	obresti letno, glavnica ob zapadlosti	1.3.	Trg republike 2 1520 Ljubljana	Tel: 01 47 62 868 Faks: 01 251 80 55	Marjan Kramar - predsednik uprave Marko Jernejčič Ana Kastelec
30	Nova Ljubljanska banka	NLB18	21.12.2005	29.12.2005	banka	15.364.030	jamči izdajatelj z vsem svojim premoženjem	zmanjševanje obrestnih razmikov v tolarjih in usklajevanja ročnosti aktive in pasive banke	15.000 mio SIT	100.000 SIT	150.000	150.000	4,15%	9.6.2005 9.6.2015 10 let	obresti letno, glavnica ob zapadlosti	9.6.	Trg republike 2 1520 Ljubljana	Tel: 01 47 62 868 Faks: 01 251 80 55	Marjan Kramar - predsednik uprave Nežka Zajc
31	Nova Ljubljanska banka	NLB19	21.12.2005	29.12.2005	banka	15.364.030	jamči izdajatelj z vsem svojim premoženjem	zmanjševanje obrestnih razmikov v tolarjih in usklajevanja ročnosti aktive in pasive banke	10.000 mio SIT	100.000 SIT	100.000	100.000	4,00%	30.9.2005 30.9.2016 11 let	obresti letno, glavnica ob zapadlosti	30.9.	Trg republike 2 1520 Ljubljana	Tel: 01 47 62 868 Faks: 01 251 80 55	Marjan Kramar - predsednik uprave Nežka Zajc
32	Nova Ljubljanska banka	NLB9	10.6.2003	18.6.2003	banka	15.364.030	jamči izdajatelj z vsem svojim premoženjem	izboljšanje rokovne strukture bilance ter pridobitve dodatnih dolgoročnih virov sredstev	10.847,4 mio SIT	100.000 SIT	108.474	108.474	8,5%	20.11.2002 20.11.2006 4 leta	obresti letno, glavnica ob zapadlosti	20.11.	Trg republike 2 1520 Ljubljana	Tel: 01 47 62 868 Faks: 01 251 80 54	Marjan Kramar - predsednik uprave Marko Jernejčič Ana Kastelec
33	Republika Slovenija	RS10	7.6.1999	14.6.1999	država		terjatve iz obveznic niso zavarovane in za izpolnitev odgovarja izključno Republika Slovenija kot dolžnik	zamenjava za obveznice RS04, ki jih je RS izdala 15.3.97 na podlagi uredbe o izdaji obveznic RS za prevzete obveznosti do bank iz neizplačanih deviznih vlog	52.189,61 mio SIT	10.000 SIT	5.218.961	5.218.961	4,5% + TOM	31.5.1997 31.5.2007 10 let	obresti in glavnica letno	31.5.	Ministrstvo za finance Župančičeva 3 1000 Ljubljana	Tel: 01 478 53 56 Faks: 01 478 67 05	Stanislava Zadravec C.
34	Republika Slovenija	RS18	10.5.2000	15.5.2000	država		terjatve iz obveznic niso zavarovane in za izpolnitev odgovarja izključno Republika Slovenija kot dolžnik	financiranje proračuna Republike Slovenije	50 mio EUR	100 EUR	500.000	500.000	6,0%	26.4.2000 26.4.2010 10 let	obresti letno, glavnica ob zapadlosti	26.4.	Ministrstvo za finance Župančičeva 3 1000 Ljubljana	Tel: 01 478 53 56 Faks: 01 478 67 05	Stanislava Zadravec C.
35	Republika Slovenija	RS21	4.11.2002	18.11.2002	država		terjatve iz obveznic niso zavarovane in za izpolnitev odgovarja izključno Republika Slovenija kot dolžnik	plačilo odškodnine za zaplenjeno premoženje zaradi razveljavitve kazni zablembe premoženja	7.126,46 mio SIT	10.000 SIT	712.646	712.646	1% + TOM	1.2.2001 1.3.2015 14 let	obresti in glavnica letno	1.3.	Ministrstvo za finance Župančičeva 3 1000 Ljubljana	Tel: 01 478 53 56 Faks: 01 478 67 05	Stanislava Zadravec C.
36	Republika Slovenija	RS22	15.2.2001	22.2.2001	država		terjatve iz obveznic niso zavarovane in za izpolnitev odgovarja izključno Republika Slovenija kot dolžnik	financiranje proračuna Republike Slovenije	8.000 mio SIT	10.000 SIT	800.000	800.000	4,7% + TOM	13.2.2001 13.2.2006 5 let	obresti letno, glavnica ob zapadlosti	13.2.	Ministrstvo za finance Župančičeva 3 1000 Ljubljana	Tel: 01 478 53 56 Faks: 01 478 67 05	Stanislava Zadravec C.
37	Republika Slovenija	RS23	15.2.2001	20.2.2001	država		terjatve iz obveznic niso zavarovane in za izpolnitev odgovarja izključno Republika Slovenija kot dolžnik	financiranje proračuna Republike Slovenije	40 mio EUR	100 EUR	400.000	400.000	6,0%	13.2.2001 14.2.2011 10 let	obresti letno, glavnica ob zapadlosti	13.2.	Ministrstvo za finance Župančičeva 3 1000 Ljubljana	Tel: 01 478 53 56 Faks: 01 478 67 05	Stanislava Zadravec C.
38	Republika Slovenija	RS25	20.04.2001 05.06.2001	3.5.2001	država		terjatve iz obveznic niso zavarovane in za izpolnitev odgovarja izključno Republika Slovenija kot dolžnik	financiranje proračuna Republike Slovenije	8.000 mio SIT	10.000 SIT	800.000	800.000	4,7% + TOM	18.4.2001 18.4.2006 5 let	obresti letno, glavnica ob zapadlosti	18.4.	Ministrstvo za finance Župančičeva 3 1000 Ljubljana	Tel: 01 478 53 56 Faks: 01 478 67 05	Stanislava Zadravec C.
39	Republika Slovenija	RS26	04.06.2001 17.10.2001 5.12.2001	14.6.2001	država		terjatve iz obveznic niso zavarovane in za izpolnitev odgovarja izključno Republika Slovenija kot dolžnik	financiranje proračuna Republike Slovenije	50 mio EUR	100 EUR	500.000	500.000	5,375%	1.6.2001 1.6.2011 10 let	obresti letno, glavnica ob zapadlosti	1.6.	Ministrstvo za finance Župančičeva 3 1000 Ljubljana	Tel: 01 478 53 56 Faks: 01 478 67 05	Stanislava Zadravec C.
40	Republika Slovenija	RS27	04.12.2001 15.1.2002	20.12.2001	država		terjatve iz obveznic niso zavarovane in za izpolnitev odgovarja izključno Republika Slovenija kot dolžnik	financiranje proračuna Republike Slovenije	17.000 mio SIT	10.000 SIT	1.700.000	1.700.000	4,7% +TOM	04.12.2001 4.12.2006 5 let	obresti letno, glavnica ob zapadlosti	4.12.	Ministrstvo za finance Župančičeva 3 1000 Ljubljana	Tel: 01 478 53 56 Faks: 01 478 67 05	Stanislava Zadravec C.
41	Republika Slovenija	RS29	18.1.2002	25.1.2002	država		terjatve iz obveznic niso zavarovane in za izpolnitev odgovarja izključno Republika Slovenija kot dolžnik	financiranje proračuna Republike Slovenije in ali potrebe upravljanja z državnim dolgom	55 mio EUR	100 EUR	550.000	550.000	5,375%	15.01.2002 15.1.2012 10 let	obresti letno, glavnica ob zapadlosti	15.1.	Ministrstvo za finance Župančičeva 3 1000 Ljubljana	Tel: 01 478 53 56 Faks: 01 478 67 05	Stanislava Zadravec C.

F3) OBVEZNICE - BORZNA KOTACIJA

Izdajatelj	Trgovalna koda	Datum sprejema	Datum začetka trgovanja	Dejavnost	V sodni register vpisani in vplačani osn.kapital (v 000 SIT)	Zavarovanje terjatev	Namen izdaje obveznice	Nom. vred. izdaje na borzi	Apoenska sestava	Število izdanih obveznic po apoenih	Št. izdan. vred. papirjev	Letna obr. mera	Začetek obrest. in rok zapadlosti	Način odplačevanja	Datum izplač. kuponov	Naslov izdajatelja	Telefon Faks	Direktor Kontaktne osebe
Republika Slovenija	RS31	18.1.2002	25.1.2002	država		terjatve iz obveznic niso zavarovane in za izpolnitev odgovarja izključno Republika Slovenija kot dolžnik	upravljanje z državnim dolgom, zamenjava za obveznice RS151095M	2.974,68 mio SIT	10.000 SIT	294.768	294.768	4,7% +TOM	15.1.2002 15.01.2007 5 let	obresti letno, glavnica ob zapadlosti	15.1.	Ministrstvo za finance Župančičeva 3 1000 Ljubljana	Tel: 01 478 53 56 Faks: 01 478 67 05	Stanislava Zadravec C.
Republika Slovenija	RS32	18.1.2002	25.1.2002	država		terjatve iz obveznic niso zavarovane in za izpolnitev odgovarja izključno Republika Slovenija kot dolžnik	upravljanje z državnim dolgom, zamenjava za obveznice RS151095M	23,8655 mio EUR	100 EUR	238.655	238.655	5,375%	15.01.2002 15.1.2012 10 let	obresti letno, glavnica ob zapadlosti	15.1.	Ministrstvo za finance Župančičeva 3 1000 Ljubljana	Tel: 01 478 53 56 Faks: 01 478 67 05	Stanislava Zadravec C.
Republika Slovenija	RS33	2.4.2002	9.4.2002	država		terjatve iz obveznic niso zavarovane in za izpolnitev odgovarja izključno Republika Slovenija kot dolžnik	prevzem obveznosti Slovenskih železarn	127,16600364 mio EUR	511,29 EUR	248.716	248.716	8,0%	1.1.2002 31.12.2022 20 let	obresti štirikrat letno, glavnica ob zapadlosti	20.01. 20.04. 20.07. 20.10.	Ministrstvo za finance Župančičeva 3 1000 Ljubljana	Tel: 01 478 53 56 Faks: 01 478 67 05	Stanislava Zadravec C.
Republika Slovenija	RS38	24.4.2002	30.4.2002	država		terjatve iz obveznic niso zavarovane in za izpolnitev odgovarja izključno Republika Slovenija kot dolžnik	financiranje proračuna Republike Slovenije in ali potrebe upravljanja z državnim dolgom	100 mio EUR	100 EUR	1.000	1.000.000	5,625%	19.4.2002 19.4.2017 15 let	obresti letno, glavnica ob zapadlosti	19.4.	Ministrstvo za finance Župančičeva 3 1000 Ljubljana	Tel: 01 478 53 56 Faks: 01 478 67 05	Stanislava Zadravec C.
Republika Slovenija	RS39	4.11.2002	18.11.2002	država		terjatve iz obveznic niso zavarovane in za izpolnitev odgovarja izključno Republika Slovenija kot dolžnik	plačilo odškodnine žrtvam vojnega in povojnega nasilja	21.035,446 mio SIT	1.000 SIT	21.035.446	21.035.446	TOM + 1%	1.1.2002 15.9.2008 8,75 let	obresti in glavnica letno, 2-letni moratorij na izplačilo glavnice	15.9.	Ministrstvo za finance Župančičeva 3 1000 Ljubljana	Tel: 01 478 53 56 Faks: 01 478 67 05	Stanislava Zadravec C.
Republika Slovenija	RS44	26.11.2002	29.11.2002	država		terjatve iz obveznic niso zavarovane in za izpolnitev odgovarja izključno Republika Slovenija kot dolžnik	upravljanje z državnim dolgom, zamenjava za obveznice serije RS151095 od vključno G do vključno T	2.964,93 mio SIT	10.000 SIT	296.493	296.493	6,65%	8.11.2002 8.11.2012 10 let	obresti letno, glavnica ob zapadlosti	8.11.	Ministrstvo za finance Župančičeva 3 1000 Ljubljana	Tel: 01 478 53 56 Faks: 01 478 67 05	Stanislava Zadravec C.
Republika Slovenija	RS48	5.12.2002	10.12.2002	država		terjatve iz obveznic niso zavarovane in za izpolnitev odgovarja izključno Republika Slovenija kot dolžnik	financiranje potreb proračuna Republike Slovenije in/ali potreb upravljanja z državnim dolgom	60 mio EUR	100 EUR	600.000	600.000	4,75%	2.12.2002 2.12.2012 10 let	obresti letno, glavnica ob zapadlosti	2.12.	Ministrstvo za finance Župančičeva 3 1000 Ljubljana	Tel: 01 478 53 56 Faks: 01 478 67 05	Stanislava Zadravec C.
Republika Slovenija	RS49	17.1.2003	22.1.2003	država		terjatve iz obveznic niso zavarovane in za izpolnitev odgovarja izključno Republika Slovenija kot dolžnik	izdane zaradi zamenjave obveznic RS4E, izdanih na podlagi uredbe o izdaji obveznic RS za prevzete obveznosti do bank iz neizplačanih deviznih vlog	29.788.960 EUR	380 EUR	78.392	78.392	4,75%	10.1.2003 10.1.2022 19 let	obresti letno, glavnica ob zapadlosti	10.1.	Ministrstvo za finance Župančičeva 3 1000 Ljubljana	Tel: 01 478 53 56 Faks: 01 478 67 05	Stanislava Zadravec C.
Republika Slovenija	RS50	5.3.2003	11.3.2003	država		terjatve iz obveznic niso zavarovane in za izpolnitev odgovarja izključno Republika Slovenija kot dolžnik	financiranje potreb proračuna RS in/ali potrebe upravljanja z državnim dolgom	61.281.800 EUR	100 EUR	612.818	612.818	4,50%	24.2.2003 24.2.2013 10 let	obresti letno, glavnica ob zapadlosti	24.2.	Ministrstvo za finance Župančičeva 3 1000 Ljubljana	Tel: 01 478 53 56 Faks: 01 478 67 05	Stanislava Zadravec C.

F3) OBVEZNICE - BORZNA KOTACIJA

Izdajatelj	Trgovalna koda	Datum sprejema	Datum začetka trgovanja	Dejavnost	V sodni register vpisani in vplačani osn.kapital (v 000 SIT)	Zavarovanje terjatev	Namen izdaje obveznice	Nom. vred. izdaje na borzi	Apoenska sestava	Število izdanih obveznic po apoenih	Št. izdan. vred. papirjev	Letna obr. mera	Začetek obrest. in rok zapadlosti	Način odplačevanja	Datum izplač. kuponov	Naslov izdajatelja	Telefon Faks	Direktor Kontaktne osebe
Republika Slovenija	RS51	5.3.2003	11.3.2003	država		terjatve iz obveznic niso zavarovane in za izpolnitev odgovarja izključno Republika Slovenija kot dolžnik	financiranje potreb proračuna RS in/ali potreb upravljanja z državnim dolgom	44.470,5 mio SIT	10.000 SIT	4.447.050	4.447.050	7,75%	24.2.2003 24.2.2006 3 leta	obresti letno, glavnica ob zapadlosti	24.2.	Ministrstvo za finance Župančičeva 3 1000 Ljubljana	Tel: 01 478 53 56 Faks: 01 478 67 05	Stanislava Zadavec C.
Republika Slovenija	RS52	14.4.2003	17.4.2003	država		terjatve iz obveznic niso zavarovane in za izpolnitev odgovarja izključno Republika Slovenija kot dolžnik	financiranje potreb proračuna RS in/ali potreb upravljanja z državnim dolgom	40.000 mio SIT	10.000 SIT	4.000.000	4.000.000	6,25%	8.4.2003 8.4.2008 5 let	obresti letno, glavnica ob zapadlosti	8.4.	Ministrstvo za finance Župančičeva 3 1000 Ljubljana	Tel: 01 478 53 56 Faks: 01 478 67 05	Stanislava Zadavec C.
Republika Slovenija	RS53	14.4.2003	17.4.2003	država		terjatve iz obveznic niso zavarovane in za izpolnitev odgovarja izključno Republika Slovenija kot dolžnik	financiranje potreb proračuna RS in/ali potreb upravljanja z državnim dolgom	100 mio EUR	100 EUR	1.000.000	1.000.000	4,875%	8.4.2003 8.4.2018 15 let	obresti letno, glavnica ob zapadlosti	8.4.	Ministrstvo za finance Župančičeva 3 1000 Ljubljana	Tel: 01 478 53 56 Faks: 01 478 67 05	Stanislava Zadavec C.
Republika Slovenija	RS54	23.10.2003	29.10.2003	država		terjatve iz obveznic niso zavarovane in za izpolnitev odgovarja izključno Republika Slovenija kot dolžnik	financiranje potreb proračuna RS in/ali potreb upravljanja z državnim dolgom	30.000 mio SIT	10.000 SIT	3.000.000	3.000.000	5,75%	15.10.2003 15.10.2013 10 let	obresti letno, glavnica ob zapadlosti	15.10.	Ministrstvo za finance Župančičeva 3 1000 Ljubljana	Tel: 01 478 53 56 Faks: 01 478 67 05	Stanislava Zadavec C.
Republika Slovenija	RS55	19.2.2004	24.2.2004	država		terjatve iz obveznic niso zavarovane in za izpolnitev odgovarja izključno Republika Slovenija kot dolžnik	financiranje potreb proračuna RS in/ali potreb upravljanja z državnim dolgom	40.000 mio SIT	10.000 SIT	4.000.000	4.000.000	5,0%	11.2.2004 11.2.2007 3 leta	obresti letno, glavnica ob zapadlosti	11.2.	Ministrstvo za finance Župančičeva 3 1000 Ljubljana	Tel: 01 478 53 56 Faks: 01 478 67 05	Stanislava Zadavec C.
Republika Slovenija	RS56	19.2.2004	24.2.2004	država		terjatve iz obveznic niso zavarovane in za izpolnitev odgovarja izključno Republika Slovenija kot dolžnik	financiranje potreb proračuna RS in/ali potreb upravljanja z državnim dolgom	50.000 mio SIT	10.000 SIT	5.000.000	5.000.000	4,875%	11.2.2004 11.2.2009 5 let	obresti letno, glavnica ob zapadlosti	11.2.	Ministrstvo za finance Župančičeva 3 1000 Ljubljana	Tel: 01 478 53 56 Faks: 01 478 67 05	Stanislava Zadavec C.
Republika Slovenija	RS57	23.3.2004	29.3.2004	država		terjatve iz obveznic niso zavarovane in za izpolnitev odgovarja izključno Republika Slovenija kot dolžnik	financiranje potreb proračuna RS in/ali potreb upravljanja z državnim dolgom	90.000 mio SIT	10.000 SIT	9.000.000	9.000.000	4,875%	15.3.2004 15.10.2014 10 let	obresti letno, glavnica ob zapadlosti	15.10.	Ministrstvo za finance Župančičeva 3 1000 Ljubljana	Tel: 01 478 53 56 Faks: 01 478 67 06	Stanislava Zadavec C.
Republika Slovenija	RS58	24.1.2005	2.2.2005	država		terjatve iz obveznic niso zavarovane in za izpolnitev odgovarja izključno Republika Slovenija kot dolžnik	financiranje potreb proračuna RS in/ali potreb upravljanja z državnim dolgom	99.330 mio SIT	10.000 SIT	9.933.000	9.933.000	3,25%	17.4.2005 17.4.2008 3 leta	obresti letno, glavnica ob zapadlosti	17.4.	Ministrstvo za finance Župančičeva 3 1000 Ljubljana	Tel: 01 478 53 56 Faks: 01 478 67 06	Stanislava Zadavec C.
Republika Slovenija	RS59	24.1.2005	2.2.2005	država		terjatve iz obveznic niso zavarovane in za izpolnitev odgovarja izključno Republika Slovenija kot dolžnik	financiranje potreb proračuna RS in/ali potreb upravljanja z državnim dolgom	184.000 mio SIT	10.000 SIT	18.400.000	18.400.000	4,0%	17.2.2005 17.2.2016 11 let	obresti letno, glavnica ob zapadlosti	17.2.	Ministrstvo za finance Župančičeva 3 1000 Ljubljana	Tel: 01 478 53 56 Faks: 01 478 67 06	Stanislava Zadavec C.
Republika Slovenija	RS60	4.4.2005	14.4.2005	država		terjatve iz obveznic niso zavarovane in za izpolnitev odgovarja izključno Republika Slovenija kot dolžnik	financiranje potreb proračuna RS in/ali potreb upravljanja z državnim dolgom	130.000 mio SIT	10.000 SIT	13.000.000	13.000.000	3,5%	31.3.2005 31.3.2010 5 let	obresti letno, glavnica ob zapadlosti	31.3.	Ministrstvo za finance Župančičeva 3 1000 Ljubljana	Tel: 01 478 53 56 Faks: 01 478 67 06	Stanislava Zadavec C.
Republika Slovenija	RS61	12.1.2006	24.1.2006	država		terjatve iz obveznic niso zavarovane in za izpolnitev odgovarja izključno Republika Slovenija kot dolžnik	financiranje potreb proračuna RS in/ali potreb upravljanja z državnim dolgom	29.500 mio SIT	10.000 SIT	2.950.000	2.950.000	3,25%	23.1.2006 23.1.2011 5 let	obresti letno, glavnica ob zapadlosti	23.1.	Ministrstvo za finance Župančičeva 3 1000 Ljubljana	Tel: 01 478 53 56 Faks: 01 478 67 06	Stanislava Zadavec C.
Republika Slovenija	RS62	12.1.2006	24.1.2006	država		terjatve iz obveznic niso zavarovane in za izpolnitev odgovarja izključno Republika Slovenija kot dolžnik	financiranje potreb proračuna RS in/ali potreb upravljanja z državnim dolgom	20.000 mio SIT	10.000 SIT	2.000.000	2.000.000	3,5%	23.3.2005 23.3.2017 12 let	obresti letno, glavnica ob zapadlosti	23.3.	Ministrstvo za finance Župančičeva 3 1000 Ljubljana	Tel: 01 478 53 56 Faks: 01 478 67 06	Stanislava Zadavec C.
Stanovanjski sklad Republike Slovenije	SSR1E	11.4.1996	4.7.1996	stanovanjski sklad		jamči izdajatelj z vsem svojim premoženjem neomejeno	povečanje razpoložljivih sredstev za zadovoljevanje potreb državljanov, kupcev stanovanj	4.083.023,58 EUR	51,13 EUR	70.965	70.965	6,0%	1.11.1995 1.11.2010 15 let	obresti in glavnica polletno	1.5. 31.10.	Poljanska c. 31 1000 Ljubljana	Tel: 01 471 05 07 Faks: 01 471 05 03	Jože Novak - predsednik uprave Biserka Prošek Darja Fišer
Stanovanjski sklad Republike Slovenije	SSR2	19.6.1998	30.6.1998	stanovanjski sklad		jamči izdajatelj z vsem svojim premoženjem neomejeno	povečanje razpoložljivih sredstev za zadovoljevanje potreb državljanov, kupcev stanovanj	2.000 mio SIT	100.000	20.000	20.000	7,2% +TOM	15.5.1998 15.5.2008 10 let	obresti in glavnica letno	15.5.	Poljanska c. 31 1000 Ljubljana	Tel: 01 471 05 07 Faks: 01 471 05 03	Oven Edvard - direktor Biserka Prošek Darja Fišer

F4) OBVEZNICE - PROSTI TRG

Izdajatelj	Trgovaina koda	Datum sprejema	Datum začetka trgovanja	Vrsta in tip obveznice	Namen izdaje obveznice	Zavarovanje terjatov	Dejavnost	V sodni register vpisani in vplačani osnovni kapital družbe (v 000 SIT)	Nominalna vrednost izdaje na prostem trgu	Apoenska sestava	Število izdanih obveznic po apoenih	Letna obrestna mera	Začetek obrestovanja in rok zapadlosti	Način odplačevanja	Datum izplačila kuponov	Način izračuna obresti	Naslov izdajatelja	Telefon Faks	Direktor Kontaktna oseba	
1	Abanka Vipa	AB08	15.9.2004	22.9.2004	navadna imenska s fiksno obrestno mero	povečanje jamstvenega kapitala banke	za izplačilo obveznosti iz naslova obveznic jamči banka z vsem svojim premoženjem neomejeno	banka	5.500.000	10 mio EUR	100 EUR	100.000	4,9%	1.3.2004 1.3.2011 7 let	obresti letno, glavnica ob zapadlosti	1.3.	linearni	Slovenska c. 58 1517 Ljubljana	Tel: 01 471 81 88 Faks: 01 23 02 430	Aloja Tomaž - generalni direktor Marja Pogačar
2	Abanka Vipa	AB09	15.9.2004	22.9.2004	navadna imenska s fiksno obrestno mero	povečanje jamstvenega kapitala banke	za izplačilo obveznosti iz naslova obveznic jamči banka z vsem svojim premoženjem neomejeno	banka	5.500.000	10 mio EUR	100 EUR	100.000	4,7%	1.3.2004 1.3.2011 7 let	obresti letno, glavnica ob zapadlosti	1.3.	linearni	Slovenska c. 58 1517 Ljubljana	Tel: 01 471 81 88 Faks: 01 23 02 430	Aloja Tomaž - generalni direktor Marja Pogačar
3	Abanka Vipa	AB10	23.2.2005	7.3.2005	navadna imenska s fiksno obrestno mero	povečanje jamstvenega kapitala banke	za izplačilo obveznosti iz naslova obveznic jamči banka z vsem svojim premoženjem neomejeno	banka	5.500.000	21 mio EUR	1.000 EUR	21.000	4,6%	1.10.2004 1.10.2011 7 let	obresti letno, glavnica ob zapadlosti	1.10.	linearni	Slovenska c. 58 1517 Ljubljana	Tel: 01 471 81 88 Faks: 01 23 02 431	Aloja Tomaž - generalni direktor Marja Pogačar
4	Autocommerce	ACL1E	5.12.1997	15.12.1997	navadna imenska s fiksno obrestno mero	financiranje nakupa poslovnega deleža družbe Kompas Magistrat, trgovina in gostinstvo	izdajatelj jamči z vsem svojim premoženjem	zunanja in notranja trgovina, servis in proizvodnja	2.886.877	11.401.808,95 EUR	511,29 EUR	22.300	8%	15.9.1997 15.9.2006 9 let	obresti in glavnica polletno, 4-letni moratoriji na izplačilo glavnice	15.3. 15.9.	linearni	Baragova 5 1000 Ljubljana	Tel: 01 588 3101 Faks: 01 588 3114	Herman Rigelnik - generalni direktor Milan Jagnič Vera Mihotič Vlasta Grjol
5	Banka Celje	BCE9	9.12.2005	19.12.2005	navadne obveznice s fiksno obrestno mero	povečanje dolgoročnih sredstev banke za plasmaje v dolgoročni naložbe banke	jamči banka neomejeno z vsem svojim premoženjem	banka	3.376.984	5.000 mio SIT	100.000 SIT	50.000	3,8%	15.2.2005 15.2.2010 5 let	obresti letno, glavnica ob zapadlosti	15.4.	linearni	Vodnikova 2 3000 Celje	Tel: 03 422 10 34 Faks: 03 422 11 89	Niko Kač - predsednik uprave Simona Cilensek
6	Banka Zasavje	BZ03	22.7.2004	27.7.2004	podrejene obveznice s fiksno obrestno mero	kapitalska krepitev banke	izdajatelj jamči z vsem svojim premoženjem	banka	1.740.240	5 mio EUR	1.000 EUR	5.000	4,5%	10.2.2004 10.2.2011 7 let	obresti letno, glavnica ob zapadlosti	10.2.	linearni	Trg revolucije 25c 1420 Trbovlje	Tel: 03 56 26 233 Faks: 03 56 26 193	Zdenko Fritz - direktor Darko Bastardi
7	CIMOS	CIM1	8.7.2005	21.7.2005	navadne obveznice s fiksno obrestno mero		izdajatelj jamči z vsem svojim premoženjem	avtomobilska industrija	16.650.247	20 mio EUR	100 EUR	20.000	5,75%	1.8.2004 1.8.2011 7 let	obresti letno, glavnica ob zapadlosti	1.8.	linearni	Cesta Marežjanskega upora 2 - 6000 Koper	Tel: 05 66 58 223 Faks: 05 66 58 250	Franc Krašovec - predsednik uprave
8	DARS	DRS1	22.12.2004	30.12.2004	navadne obveznice s fiksno obrestno mero	financiranja izgradnje avtocestnih odsekov	porošтво Republike Slovenije	opravljanje finančnega inženiringa, pripravljane, organiziranje in vodenje gradnje in vzdrževanje omrežja avtocest ter upravljanje avtocest v Republiki Sloveniji	51.000	13.430 mio SIT	100.000 SIT	134.300	5,1%	27.7.2004 28.7.2024 20 let	obresti letno, glavnica ob zapadlosti	28.7.	linearni	Ulica 14, divizije 4 3000 Celje	Tel: 01 300 99 96 Faks: 01 300 99 32	Rajko Siročič - predsednik uprave
9	DARS	DRS2	25.10.2005	8.11.2005	navadne obveznice s fiksno obrestno mero	financiranja izgradnje avtocestnih odsekov	porošťvo Republike Slovenije	opravljanje finančnega inženiringa, pripravljane, organiziranje in vodenje gradnje in vzdrževanje omrežja avtocest ter upravljanje avtocest v Republiki Sloveniji	51.000	13.430 mio SIT	100.000 SIT	148.000	4,5%	26.4.2005 26.4.2025 20 let	obresti letno, glavnica ob zapadlosti	26.4.	linearni	Ulica 14, divizije 4 3000 Celje	Tel: 01 300 99 96 Faks: 01 300 99 32	Rajko Siročič - predsednik uprave

F4) OBVEZNICE - PROSTI TRG

Izdajatelj	Trgovaina koda	Datum sprejema	Datum začetka trgovanja	Vrsta in tip obveznice	Namen izdaje obveznice	Zavarovanje terjatov	Dejavnost	V sodni register vpisani in vplačani osnovni kapital družbe (v 000 SIT)	Nominalna vrednost izdaje na prostem trgu	Apoenska sestava	Število izdanih obveznic po apoenih	Letna obrestna mera	Začetek obrestovanja in rok zapadlosti	Način odplačevanja	Datum izplačila kuponov	Način izračuna obresti	Naslov izdajatelja	Telefon Faks	Direktor Kontaktne osebe	
10	DEOS	DEO1	19.9.2005	28.9.2005	imenske obveznice s fiksnim obrestno mero	financiranje izgradnje doma za starejše občane v Cerklnici	za izplačilo obveznosti iz obveznic jamči izdajatelj z vsem svojim premoženjem	izgradnja in upravljanje oskrbovanih stanovanj	386.486	5,8259 mio EUR	100 EUR	58.259	6%	1.12.2004 1.12.2014 10 let	obresti in glavnica polletno, 3-letni moratoriji na izplačilo glavnice	1.6. 1.12.	konformni	Dunajska cesta 58 1000 Ljubljana	Tel: 01 230 87 05 Faks: 01 436 20 93	Bojan Kranjc - direktor Mojca Babnik - vodja računovodstva
11	FACTOR BANKA	FB06	29.4.2005	23.5.2005	navadne obveznice z variabilno obrestno mero	uravnavanje kapitalske ustreznosti banke ter zagotavljanje dolgoročnih sredstev za rast poslovanja	za izplačilo obveznosti iz obveznic jamči izdajatelj z vsem svojim premoženjem	banka	1.605.500	4,196 mio EUR	419,65 EUR	10.000	2,0 % +6 mesečni EURIBOR	30.4.2004 30.4.2009 5 let	obresti letno, glavnica ob zapadlosti	30.4.	linearni	Tivolska 48 1000 Ljubljana	Tel: 01 230 66 26 Faks: 01 230 77 62	Boris Pesjak - predsednik uprave Klemen Hazabent
12	FACTOR BANKA	FB08	29.4.2005	10.5.2005	navadne obveznice s fiksnim obrestno mero	uravnavanje kapitalske ustreznosti banke ter zagotavljanje dolgoročnih sredstev za rast poslovanja	za izplačilo obveznosti iz obveznic jamči izdajatelj z vsem svojim premoženjem	banka	1.605.500	6,3 mio EUR	1.000 EUR	6.300	4,8%	15.10.2005 15.10.2008 3 leta	obresti polletno, glavnica ob zapadlosti	15.4., 15.10.	linearni	Tivolska 48 1000 Ljubljana	Tel: 01 230 66 26 Faks: 01 230 77 62	Boris Pesjak - predsednik uprave Klemen Hazabent
13	FACTOR BANKA	FB09	29.4.2005	10.5.2005	navadne obveznice s fiksnim obrestno mero	uravnavanje kapitalske ustreznosti banke ter zagotavljanje dolgoročnih sredstev za rast poslovanja	za izplačilo obveznosti iz obveznic jamči izdajatelj z vsem svojim premoženjem	banka	1.605.500	5,927 mio EUR	1.000 EUR	5.927	4,8%	26.7.2004 26.7.2014 10 let	obresti letno, glavnica ob zapadlosti	26.7.	linearni	Tivolska 48 1000 Ljubljana	Tel: 01 230 66 26 Faks: 01 230 77 62	Boris Pesjak - predsednik uprave Klemen Hazabent
14	FACTOR BANKA	FB10	29.4.2005	10.5.2005	navadne obveznice s fiksnim obrestno mero	uravnavanje kapitalske ustreznosti banke ter zagotavljanje dolgoročnih sredstev za rast poslovanja	za izplačilo obveznosti iz obveznic jamči izdajatelj z vsem svojim premoženjem	banka	1.605.500	1,184 mio SIT	1.000.000 SIT	1.184	4,25%	1.10.2004 1.10.2007 3 leta	obresti letno, glavnica ob zapadlosti	1.10.	linearni	Tivolska 48 1000 Ljubljana	Tel: 01 230 66 26 Faks: 01 230 77 62	Boris Pesjak - predsednik uprave Klemen Hazabent
15	FACTOR BANKA	FB11	13.10.2005	25.10.2005	navadne obveznice z variabilno obrestno mero	aktivno upravljanje s pasivo banke na področju ročnosti in valutne strukture	za izplačilo obveznosti iz obveznic jamči izdajatelj z vsem svojim premoženjem	banka	1.605.500	13 mio EUR	100 EUR	13.000	1,5% + 6 mesečni EURIBOR	1.6.2005 1.6.2020 15 let	obresti polletno, glavnica ob zapadlosti	1.6. 1.12.	linearni	Tivolska 48 1000 Ljubljana	Tel: 01 230 66 26 Faks: 01 230 77 62	Boris Pesjak - predsednik uprave Miha Benčina
16	FMR	FMR1	29.4.2005	5.5.2005	navadne obveznice s fiksnim obrestno mero	financiranje razvojne politike izdajatelja	za izplačilo obveznosti iz obveznic jamči izdajatelj z vsem svojim premoženjem	dejavnost holdingov	814.015	5 mio EUR	100 EUR	50.000	4,6%	11.10.2004 11.10.2009 5 let	obresti letno, glavnica ob zapadlosti	11.10.	linearni	Arkova 43 5280 Idrija	Tel: 05 377 37 45 Faks: 05 37 225 15	Jurij Kleindienst - predsednik uprave Andrej Kren - član uprave
17	KD Investments	KDO1E	16.7.1996	24.7.1996	navadna imenska s fiksnim obrestno mero	pridobitev sredstev z dolgoročnim zapadlostjo za financiranje dejavnosti	za obveznosti, ki izhajajo iz izdanih obveznic, jamči do višine celotne izdaje izdajatelj z vsem svojim premoženjem	upravljanje investicijskih skladov	160.000	4.090.335,05 EUR	51,13 EUR	80.000	10%	15.3.1996 15.3.2006 10 let	obresti polletno, glavnica ob zapadlosti	15.3. 15.9.	linearni	Celovška 206 1000 Ljubljana	Tel: 01 583 0700 Faks: 01 518 4100	Roman Androjna - direktor
18	KD HOLDING	KDH1	2.12.2005	16.12.2005	navadna imenska s fiksnim obrestno mero	refinanciranje vseh obstoječih kreditnih obveznosti izdajatelja do bank, ki so pred izdajo obremenjevale njegovo premoženje, ter tekoče financiranje poslovanja izdajatelja	obveznice so zavarovane s poroštvom KD Group, finančna družba	upravljanje holding družb	23.536.424	40 mio EUR	100 EUR	400.000	5,45%	25.5.2005 25.5.2015 10 let	obresti letno, glavnica ob zapadlosti	25.5.	linearni	Celovška 206, 1000 Ljubljana	Tel: 01 583 07 00 Faks: 01 518 41 00	Matjaž Gantar - direktor Olga Horvat

F4) OBVEZNICE - PROSTI TRG

	Izdajatelj	Trgovaina koda	Datum sprejema	Datum začetka trgovanja	Vrsta in tip obveznice	Namen izdaje obveznice	Zavarovanje terjatov	Dejavnost	V sodni register vpisani in vplačani osnovni kapital družbe (v 000 SIT)	Nominalna vrednost izdaje na prostem trgu	Apoenska sestava	Število izdanih obveznic po apoenih	Letna obrestna mera	Začetek obrestovanja in rok zapadlosti	Način odplačevanja	Datum izplačila kuponov	Način izračuna obresti	Naslov izdajatelja	Telefon Faks	Direktor Kontakne osebe
19	Nova Ljubljanska banka	NLB14	30.6.2004	6.7.2004	podrejene obveznice s fiksno obrestno mero	povečanje kapitalne ustreznosti banke	jamči izdajatelj z vsem svojim premoženjem	banka	15.364.030	17 mio EUR	1.000 EUR	17.000	5%	24.11.2003 24.11.2008 let	obresti letno, glavnica ob zapadlosti	24.11.	linearni	Trg republike 2 1520 Ljubljana	Tel: 01 476 27 51 Faks: 01 251 80 54	Marjan Kramar - predsednik uprave Marko Jemejčić Ana Kastelic
20	Nova Ljubljanska banka	NLB15	25.11.2004	1.12.2004	obveznice s fiksno obrestno mero	zmanjševanje dolge pozicije v tolarjih ter usklajevanje ročnosti aktive in pasive	jamči izdajatelj z vsem svojim premoženjem	banka	15.364.030	13.112,6 mio SIT	100.000 SIT	131.126	4,8%	16.6.2004 16.6.2012 8 let	obresti letno, glavnica ob zapadlosti	16.6.	linearni	Trg republike 2 1520 Ljubljana	Tel: 01 476 27 51 Faks: 01 251 80 54	Marjan Kramar - predsednik uprave Marko Jemejčić Ana Kastelic
21	Nova Ljubljanska banka	NLB8	18.11.2002	22.11.2002	navadna imenska s fiksno obrestno mero	izboljšanje rokove strukture bilance ter pridobitev dodatnih dolgoročnih virov sredstev	jamči izdajatelj z vsem svojim premoženjem	banka	15.364.030	14,276 mio EUR	1.000 EUR	14.276	5,5%	24.6.2002 24.6.2007 5 let	obresti polletno, glavnica ob zapadlosti	24.6. 24.12.	linearni	Trg republike 2 1520 Ljubljana	Tel: 01 476 27 51 Faks: 01 251 80 54	Marjan Kramar - predsednik uprave Marko Jemejčić Ana Kastelic
22	Poslovni sistem Mercator	MEO1	31.1.2005	10.2.2005	navadna imenska s fiksno obrestno mero	tekoče financiranje poslovanja, predvsem financiranje investicij v osnovna sredstva (izgradnja novih trgovskih objektov ter posodabljanje maloprodajne mreže), ter refinanciranje oziroma odplačila zapadlih glavnice nekaterih obstoječih kratkoročnih in dolgoročnih posojil	jamči izdajatelj z vsem svojim premoženjem	trgovina, agroživilska industrija, kmetijstvo in gostinska dejavnost	32.085.040	3.208.504 rednih delnic na ime z nominalo 10.000 SIT	100 EUR	365.400	4,8%	27.9.2004 27.9.2011 7 let	obresti letno, glavnica ob zapadlosti	27.9.	linearni	Dunajska cesta 107 1000 Ljubljana	Tel: 01 560 10 00 Faks: 01 568 21 00	Zoran Janković - predsednik uprave Jadranka Dakić - članica uprave
23	Poštna banka Slovenije	PBS2	23.12.2002	27.12.2002	nematerializirana imenska z nespremenljivo realno obrestno mero	izdajatelj izdaja obveznice z namenom povečanja dodatnega kapitala s podrejenim dolgom in z namenom zagotovitve dolgoročnih virov sredstev	obveznice so visoko tvegane vrednostni papir, so nezavarovane in so glede poplačila ob likvidaciji oz. stečaju banke podrejene čistim dolžniškim instrumentom	banka	1.103.000	1.500 mio SIT	100.000 SIT	15.000	TOM + 6%	20.6.2000 20.6.2007 7 let	obresti polletno, nominalna vrednost glavnice ob zapadlosti	20.6. 20.12.	konformni	Ulica Vita Kraigherja 5 2000 Maribor	Tel: 02 228 82 02 Faks: 02 228 82 03	mag. Drago Pišek - predsednik uprave
24	Poštna banka Slovenije	PBS5	29.12.2003	6.1.2004	nematerializirana imenska z nespremenljivo realno obrestno mero	izdajatelj izdaja obveznice z namenom zagotovitve dolgoročnih virov sredstev	obveznice niso posebej zavarovane, za obveznosti iz obveznic jamči izdajatelj z vsem svojim premoženjem	banka	1.103.000	10 mio EUR	1.000 EUR	10.000	4,8%	31.7.2003 31.7.2008 5 let	obresti letno, nominalna vrednost glavnice ob zapadlosti	31.7.	linearni	Ulica Vita Kraigherja 5 2000 Maribor	Tel: 02 228 82 02 Faks: 02 228 82 03	mag. Drago Pišek - predsednik uprave
25	Poštna banka Slovenije	PBS6	8.7.2005	21.7.2005	imenska obveznica s fiksno obrestno mero	izdajatelj izdaja obveznice z namenom zagotovitve dolgoročnih virov sredstev	obveznice niso posebej zavarovane, za obveznosti iz obveznic jamči izdajatelj z vsem svojim premoženjem	banka	1.103.000	1.000 mio SIT	100.000 SIT	10.000	4,7%	30.9.2004 30.9.2011 7 let	obresti letno, glavnica ob zapadlosti	30.9.	linearni	Ulica Vita Kraigherja 5 2000 Maribor	Tel: 02 228 82 02 Faks: 02 228 82 03	mag. Drago Pišek - predsednik uprave
26	Poštna banka Slovenije	PBS7	8.7.2005	21.7.2005	imenska obveznica s fiksno obrestno mero	izdajatelj izdaja obveznice z namenom zagotovitve dolgoročnih virov sredstev	obveznice niso posebej zavarovane, za obveznosti iz obveznic jamči izdajatelj z vsem svojim premoženjem	banka	1.103.000	4.000 mio SIT	100.000 SIT	40.000	4,4%	6.12.2004 6.12.2012 8 let	obresti letno, glavnica ob zapadlosti	6.12.	linearni	Ulica Vita Kraigherja 5 2000 Maribor	Tel: 02 228 82 02 Faks: 02 228 82 03	mag. Drago Pišek - predsednik uprave
27	POTEZA NALOZBE	PNO1	23.9.2004	29.9.2004	imenska obveznica s fiksno obrestno mero	optimizacija strukture virov sredstev ter pridobitev dolgoročnih finančnih virov za izpeljavo projektov, določenih v strategiji	obveznice niso posebej zavarovane, za obveznosti iz obveznic jamči izdajatelj z vsem svojim premoženjem	podjetniško in poslovno svetovanje	1.000.000	10 mio EUR	100 EUR	100.000	5,25%	15.11.2003 15.11.2011 8 let	obresti in glavnica polletno, 3-letni moratorij na izplačilo glavnice	15.5. 15.11.	konformni	Železna cesta 18 1000 Ljubljana	Tel: 01 307 07 00 Fax: 01 307 07 01	Drago Simčič - direktor

F4) OBVEZNICE - PROSTI TRG

	Izdajatelj	Trgovaina koda	Datum sprejema	Datum začetka trgovanja	Vrsta in tip obveznice	Namen izdaje obveznice	Zavarovanje terjatov	Dejavnost	V sodni register vpisani in vplačani osnovni kapital družbe (v 000 SIT)	Nominalna vrednost izdaje na prostem trgu	Apoenska sestava	Število izdanih obveznic po apoenih	Letna obrestna mera	Začetek obrestovanja in rok zapadlosti	Način odplačevanja	Datum izplačila kuponov	Način izračuna obresti	Naslov izdajatelja	Telefon Faks	Direktor Kontaktne osebe
28	Probanka Maribor	PRB4	6.3.2001	15.3.2001	imenske obveznice četrte emisije	obveznice so bile izdane v zaprta izdaji	izdajatelj jamči z vsem svojim premoženjem	banka	1.740.000	5.000.000 EUR	100 EUR	50.000	5,5%	24.9.1999 24.9.2007 8 let	obresti in glavnica letno, 3-letni moratorij na izplačilo glavnice	24.9.	linearni	Svetozarevska 12 2000 Maribor	Tel: 02 25 20 500 Faks: 02 25 20 559	Romana Pajenk - generalna direktorica Tine Murn - stiki z javnostmi
29	Probanka Maribor	PRB5	22.4.2002	26.4.2002	imenske obveznice pete izdaje	obveznice so bile izdane v zaprta izdaji	izdajatelj jamči z vsem svojim premoženjem	banka	1.740.000	7.850.000 EUR	100 EUR	78.500	6,25%	1.8.2001 1.8.2006 5 let	obresti letno, glavnica ob zapadlosti	1.8.	linearni	Svetozarevska 12 2000 Maribor	Tel: 02 25 20 500 Faks: 02 25 20 560	Romana Pajenk - generalna direktorica Tine Murn - stiki z javnostmi
30	Probanka Maribor	PRB6	25.7.2003	30.7.2003	imenske obveznice šeste izdaje	obveznice so bile izdane v zaprta izdaji	izdajatelj jamči z vsem svojim premoženjem	banka	1.740.000	6.500.000 EUR	100 EUR	65.000	5,70%	6.12.2002 6.6.2008 5.5 let	obresti letno, glavnica ob zapadlosti	6.12., z izjemo petega kupona, katerega obresti zapadejo 6.6.2008	proporcionalni	Svetozarevska 12 2000 Maribor	Tel: 02 25 20 500 Faks: 02 25 20 560	Romana Pajenk - generalna direktorica Tine Murn - stiki z javnostmi
31	Probanka Maribor	PRB7	29.4.2004	5.5.2004	imenske obveznice sedme izdaje	obveznice so bile izdane v zaprta izdaji	izdajatelj jamči z vsem svojim premoženjem	banka	1.740.000	12.000.000 EUR	100 EUR	120.000	5,20%	8.12.2003 8.12.2010 7 let	obresti letno, glavnica ob zapadlosti	8.12.	linearni	Svetozarevska 12 2000 Maribor	Tel: 02 25 20 500 Faks: 02 25 20 560	Romana Pajenk - generalna direktorica Tine Murn - stiki z javnostmi
32	Sip. strojna industrija	SIPBE	13.6.2000	19.6.2000	imenska z ločljivo delniško nakupno opcijo	za potrebe finančnega prestrukturiranja in za financiranje nujnih novih investicij	terjatve so zavarovane z vknjžbo zastavne pravice in zaznambo izvršljivosti terjatv na nepremičnem premoženju družbe, vpisanem pri vložku 194 k.o. Šempeter, in sicer v korist Slovenske razvojne družbe, ocenjena vrednost nepremičnin ki so predmet zavarovanja, ne dosega višini terjatov	proizvodnja traktorjev ter drugih kmetijskih, gozdarskih in obdelovalnih strojev	275.731	1.763.956,99 EUR	102,26 EUR	17.250	6%	15.10.1999 15.10.2009 10 let	obresti in glavnica polletno, 5 letni moratorij na izplačilo glavnice	15.4. 15.10.	linearni	Juhartova 2 3311 Šempeter v Savinjski dolini	Tel: 03 703 85 00 Faks: 03 703 86 81	Janez Širovnik - generalni direktor
33	Slovenska odškodninska družba	SOS2E	27.3.1997	7.4.1997	navadna na prinosnika s fiksno obrestno mero	poravnava obveznosti denacionalizacijskim upravičencem	jamči družba s celotnim svojim premoženjem	poravnava obveznosti po zakonu o denacionalizaciji, zakonu o zadrukah in drugih predpisih, ki urejajo denacionalizacijo premoženja	40.000	565.109.877 EUR	51,13 EUR	11.052.413	6%	1.6.1996 1.6.2016 20 let	obresti in glavnica polletno, 8 letni moratorij na odplačilo glavnice	1.6. 1.12.	konformni	Mala ulica 5, p.p. 139 1001 Ljubljana	Tel: 01 300 91 10 Faks: 01 431 11 75	Marko Pogačnik - predsednik uprave Kaja Špihar
34	Stanovanjski sklad Republike Slovenije	SSR3	21.5.2001	28.5.2001	nematerializirana, imenska	povečanje razpoložljivih sredstev za zadovoljevanje potreb državljanov, kupcev stanovanj	jamči Stanovanjski sklad RS, javni sklad, neomejeno z vsem svojim namenskim premoženjem	stanovanjski sklad		2.000 mio SIT	100.000 SIT	20.000	TOM + 6,10%	5.1.2001 5.1.2011 10 let	obresti in glavnica polletno	5.1. 6.7.	konformni	Poljanska c. 31 1000 Ljubljana	Tel: 01 471 05 07 Faks: 01 471 05 03	Jože Novak - predsednik uprave Biserka Prošek Darja Fišer
35	Deželna banka Slovenije, Ljubljana	SZB4	26.3.2004	1.4.2004	nematerializirana imenska z nespremenljivo fiksno obrestno mero		izdajatelj jamči s svojim celotnim premoženjem	banka	2.295.300	6.753 mio EUR	100 EUR	100 EUR	6%	1.4.2004 1.4.2007 3 leta	obresti letno, glavnica ob zapadlosti	1.4.	linearni	Kolodvorska 9 1000 Ljubljana	Tel: 01 47 27 100 Faks: 01 47 27 405	dr. Draško Veselinovič - predsednik uprave
36	Zavarovalnica Triglav	ZT01	24.5.2004	2.6.2004	subordinirana, imenska		jamči izdajatelj z vsem svojim premoženjem neomejeno	opravljanje zavarovalnih poslov	5.562.660	30 mio EUR	1.000 EUR	30.000	5,125%	20.10.2003 20.10.2013 10 let	obresti letno, glavnica ob zapadlosti	20.10.	linearni	Miklošičeva 19 1000 Ljubljana	Tel: 01 474 72 00 faks: 01 433 50 88	mag. Andrej Kocič - predsednik uprave

F5) INVESTICIJSKE DRUŽBE

Investicijska družba	Trgovalna koda	Segment trgovanja	Razred delnic	Datum sprejema	Datum začetka trgovanja	V sodni register vpisani in vplačani osnovni kapital (v 000 SIT)	Sestava kapitala	Enotni tečaj prvega trgovalnega dne *	Nom. vred. delnice (v SIT)	Št. delnic na org. trgu	Izplačilo dividende za leto 2004	Datum brez upravičenja do dividende	Naslov izdajatelja	Telefon Faks	DZU, ki upravlja ID	Direktor DZU in ID Kontaktne osebe
1 Infond ID 1	IFDR	prosti trg	redne imenske	27.7.2004	2.8.2004	4.956.471	4.956.471 rednih delnic	1.153,36 SIT	1.000	4.956.471 rednih delnic	60 SIT	1.6.2005	Ulica Vita Kraigherja 5 2000 Maribor	Tel: 02 229 20 80 Faks: 02 229 27 96	KBM Infond DZU, d.o.o.	Stanko Brglez - direktor DZU in ID
2 Infond ID	IFIR	prosti trg	redne imenske	18.9.2002	23.9.2002	8.132.314	8.132.314 rednih delnic	1.795,09 SIT	1.000	8.132.314 rednih delnic	240 SIT	23.5.2005	Ulica Vita Kraigherja 5 2000 Maribor	Tel: 02 229 20 80 Faks: 02 229 27 96	KBM Infond DZU, d.o.o.	Stanko Brglez - direktor DZU in ID
3 KD ID, delniška ID	KDIR	prosti trg	redne imenske	1.2.2001	9.2.2001	9.181.542	9.181.542 rednih delnic	727,20 SIT	1.000	9.181.542 rednih delnic			Celovška 206 Ljubljana	Tel: 01 583 07 00 Faks: 01 518 41 00	KD Investments, d.o.o.	Roman Androjna - direktor DZU in ID
4 Maksima, delniška ID	MAIR	prosti trg	redne imenske	13.5.2003	21.5.2003	7.811.823	7.811.823 rednih delnic	1.651,07 SIT	1.000	7.811.823 rednih delnic			Trg republike 3 1000 Ljubljana	Tel: 01 200 47 10 Faks: 01 200 47 30	NLB Skladi, upravljanje premoženja, d.o.o.	Robert Kleidienst - direktor DZU Miroslav Golubič - direktor ID
5 NFD 1 DELNIŠKI INVESTICIJSKI SKLAD	NF1N	prosti trg	redne imenske	23.10.1998	26.10.1998	16.058.030	160.580.300 rednih delnic	74,56 SIT	100	160.580.300 rednih delnic			Trdinova 4 1000 Ljubljana	Tel: 01 434 10 00 Faks: 01 431 11 09	Nacionalna finančna družba za upravljanje investicijskih skladov, d. o. o.	Stanislav Valant - direktor DZU Roman Ambroz - direktor ID Lenka Dominko
6 Krona senior	SN0N	prosti trg	redne imenske	8.12.1998	8.12.1998	7.317.043	73.170.428 rednih delnic	25,37 SIT	100	73.170.428 rednih delnic			Štefanova 13 a 1000 Ljubljana	Tel: 01 24 14 162 Fax: 01 24 14 168	DUS Krona, d.o.o.	Urban Belič in Ivan Pajek - člana uprave DZU Janez Pajek
7 ZLATA MONETA I, ID	ZM1N	prosti trg	redne imenske	26.3.1999	31.3.1999	13.659.560	136.595.600 rednih delnic	26,74 SIT	100	136.595.600 rednih delnic	12 SIT	6.7.2005	Svetozarevska 12 2000 Maribor	Tel: 02 252 08 00 Faks: 02 252 08 12	Probanka DZU, d. d.	Radovan Stonič - direktor DZU in ID
8 ZVON ENA ID, delniška investicijska družba	ZVIR	prosti trg	redne imenske	11.11.2003	24.11.2003	2.277.577	2.277.577 rednih delnic	2.205,53 SIT	1.000	2.277.577 rednih delnic	248 SIT	26.5.2005	Slovenska 17 2000 Maribor	Tel: 02 229 06 29 Faks: 02 229 06 21	Krekova družba, d o.o.	Franc Ješovnik - direktor DZU Roza Mlakar Kukovič - direktorica ID

* Tečaj prvega trgovalnega dne deljen z 10 zaradi spremembe nominalne vrednosti delnic leta 1999; pri delnicah, ki so kotirale pred julijem 1999.