



## MESEČNE STATISTIKE LJUBLJANSKE BORZE

APRIL 2006

Letnik XII, št. 4/06

### PROMET

Tržni segment	Promet v mio SIT	Količina	Število poslov
<b>Borzni trg</b>	<b>19.296</b>	<b>899.992</b>	<b>7.351</b>
Prva kotacija delnice	16.475	504.214	4.928
Delnice	2.481	281.172	1.878
Obveznice	341	114.606	545
<b>Prosti trg</b>	<b>4.651</b>	<b>5.423.382</b>	<b>16.597</b>
Delnice	1.797	1.523.072	9.914
Obveznice	1.182	94.170	575
Investicijski skladi	1.672	3.806.140	6.108
Kratkoročni VP	0	0	0
<b>TUVL segment</b>	<b>46.228</b>	<b>4.719.679</b>	<b>126</b>
Obveznice	34.253	3.499.495	81
Kratkoročni VP	11.974	1.220.184	45
<b>SKUPAJ PROMET PREKO BTS</b>	<b>23.947</b>	<b>6.323.374</b>	<b>23.948</b>

### VELIKOST TRGA

Tržni segment	Tržna kapitalizacija (v mio SIT)	Število izdaj	Število izdajateljev
<b>Borzni trg</b>	<b>2.598.897</b>	<b>84</b>	<b>34</b>
Prva kotacija delnice	1.007.776	7	7
Delnice	379.538	19	19
Obveznice	1.211.584	58	8
<b>Prosti trg</b>	<b>844.461</b>	<b>137</b>	<b>116</b>
Delnice	394.910	91	89
Obveznice	302.330	38	20
Investicijski skladi	147.221	8	8
Kratkoročni VP	0	10	1
<b>SKUPAJ (TRŽ.KAP. DELNICE)</b>	<b>1.782.223</b>	<b>219</b>	<b>143</b>

### PROMET PO MESECIH LOČENO PO TRGIH V MIO SIT - DELNICE

	Organizirani trg	Prijavljeni svežnji	Izvenborzne preknjižbe*
apr.05	6.160	891	4.899
maj.05	4.533	593	17.060
jun.05	5.533	887	7.572
jul.05	6.254	926	3.952
avg.05	4.583	650	4.928
sep.05	10.495	9.042	13.044
okt.05	9.508	5.854	13.176
nov.05	11.015	47.811	34.587
dec.05	8.104	12.393	36.047
jan.06	10.628	4.445	29.588
feb.06	9.668	7.148	22.592
mar.06	11.817	23.936	11.705
apr.06	20.753	14.001	24.632

\* ocena prometa poslov izven borze s tržnimi VP na podlagi preknjižb KDD (zločeni svežnji) in njihovih povprečnih tečajev v mesecu.

### PROMET PO MESECIH LOČENO PO TRGIH V MIO SIT - OSTALI VP

	Organizirani trg		Prijavljeni svežnji	Izvenborzne preknjižbe*
	Borzni in prosti trg	TUVL segment		
apr.05	3.439		22.567	18.540
maj.05	3.483		27.366	19.842
jun.05	3.599		40.519	27.922
jul.05	2.589		18.109	21.003
avg.05	2.148		27.759	11.036
sep.05	3.875	68.412	7.320	33.387
okt.05	2.576	42.767	5.040	5.000
nov.05	3.099	52.437	4.445	13.784
dec.05	4.590	51.613	8.349	14.097
jan.06	3.237	35.578	5.506	22.946
feb.06	3.672	31.622	4.354	8.684
mar.06	4.355	68.610	4.021	10.703
apr.06	3.195	46.228	5.876	3.122

\* ocena prometa poslov izven borze s tržnimi VP na podlagi preknjižb KDD (zločeni svežnji in segment TUVL) in njihovih povprečnih tečajev v mesecu.

### PRVA KOTACIJA DELNICE APRIL 2006

	Promet v mio SIT	Število poslov	Tržna kapitalizacija v mio SIT na 30.4.2006
MERCATOR	7.292	2.689	126.661
KRKA	6.348	2.625	530.204
PETROL	1.509	907	162.517
GORENJE	693	565	66.913
INTEREUROPA	320	277	42.175
DROGA KOLINSKA	179	211	35.646
MERKUR	133	128	43.660
<b>SKUPAJ</b>	<b>16.475</b>	<b>7.402</b>	<b>1.007.776</b>

### DONOSNOST

	Mesečna donosnost (30.4.2006 / 31.3.2006)	Donosnost v letu 2006 (30.4.2006 / 31.12.2005)
<b>Spolšni indeksi</b>		
Slovenski borzni indeks (SBI20)	10,83%	6,25%
Slovenski Blue-Chip indeks (SBI TOP)	13,95%	19,26%
Indeks investicijskih skladov (PIX)	3,89%	1,54%
<b>Borzni indeks obveznic (BIO)</b>	<b>-0,05%</b>	<b>-2,86%</b>

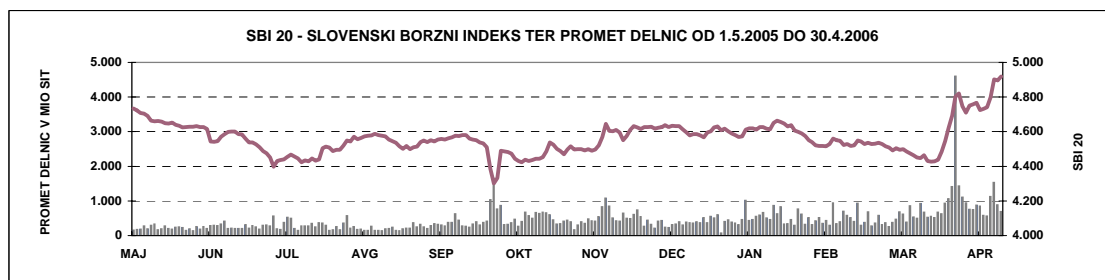

**IZDAJATELJ**

Ljubljanska borza, d. d., Ljubljana  
Slovenska 56  
1000 Ljubljana

**DODATNE INFORMACIJE**

Elektronska pošta:	info@ljse.si
Telefon:	(01) 47-10-211 (01) 47-10-205
Kontaktne osebi:	Saša Cvetanovič, Boštjan Šbül

**STATISTIKE V ELEKTRONSKI OBLIKI:**

<http://www.ljse.si/cgi-bin/ive.cgi?doc=975&sid=>

**FINANČNO KRIZIŠČE**

**BORZA**  
LJUBLJANSKA BORZA

Kontakt Kazalo English  
Iskanje

AKTUALNO VREDNOSTNI PAPIRIJI STATISTIKA ZA IZDAJATELJE ZA VLAGATELJE O BORZI

**Dobrodošli**  
Pozdravljeni na spletnih straneh ljubljanske borze vrednostnih papirjev.

**HITRE POVEZAVE**  
SEOnet  
Tečajnica  
Arhiv enotnih tečajev  
Seznam borznih članov in posrednikov  
Indeksi LJSE  
Statistika

**INDEKSI NA DAN 4.5.2006**

Indeksi	% spr.
LJSE	1,88% ▲
SBI20	2,82% ▲
PIA	0,64% ▲
BIQ	-0,28% ▼

Rastoči trend, SBI20, 5.045,23 + 1,88%

**PRVA KOTACIJA DELNICE NA DAN 4.5.2006**

Ozn.	Vredn. (SIT)	% spr.	Promet (mio SIT)
DRKR	2.449,87	0,71% ▲	22,66
GRVG	5.690,63	2,27% ▲	78,70
IEKG	5.426,27	0,96% ▲	13,84
KRKG	158.223,77	4,08% ▲	643,18
MELR	39.885,06	0,56% ▲	10,37
MER	35.862,64	1,88% ▲	9,65
PETG	82.027,97	3,54% ▲	221,15

**O BORZI**  
Tržna kapitalizacija (mio SIT): 3.452.419  
Promet (v SIT): 829.450.402  
Št. vrednostnih papirjev: 221

**ZA VLAGATELJE**  
Brošura: Najvidnejši izdajatelji na LJSE  
Nova razvrstitev vp po likvidnosti

**NOVO**  
Podpora Kodeksu

**AKTUALNO**  
Objave izdajateljev >>  
MEDVEŠEK PUŠNIK, d.d., Ljubljana - Objava povzetka revidiranega letnega poročila  
MLINOTEST, d.d., Ajdovščina - Letni dokument  
MLINOTEST, d.d., Ajdovščina - Izjava o skladnosti s kodeksom  
Objave borze >>  
Statistične objave >>

**FBK23**  
Portorož  
Kongresni center Bernardin

**SBITOP**

---

---

## KAZALO

---

	Stran
A) BORZNI INDEKSI	1
<b>A1) Vrednosti, donosnosti in grafi borznih indeksov</b>	1
<b>A2) Sestave borznih indeksov</b>	3
B) ŠTEVILO IZDAJATELJEV, IZDAJ VREDNOSTNIH PAPIRJEV IN BORZNIH ČLANOV	4
C) PROMET	5
<b>C1) Mesečni promet z vrednostnimi papirji na borznem trgu</b>	5
<b>C2) Mesečni promet z vrednostnimi papirji na prostem trgu</b>	7
<b>C3) Mesečni promet z vrednostnimi papirji na TUVL segmentu</b>	10
<b>C4) Najprometnejši vrednostni papirji v mesecu</b>	12
<b>C5) Mesečni promet članov Ljubljanske borze</b>	13
<b>C6) Promet po mesecih v letih 2005 in 2006</b>	17
D) TRŽNA KAPITALIZACIJA	20
<b>D1) Tržna kapitalizacija delnic</b>	21
<b>D2) Tržna kapitalizacija obveznic</b>	24
<b>D3) Tržna kapitalizacija investicijskih skladov</b>	26
E) DRUGO	27
<b>E1) Kazalniki (redne delnice v borzni kotaciji)</b>	27
<b>E2) Rekordne vrednosti</b>	28
<b>E3) Novi vrednostni papirji, izključitve in spremembe</b>	29
F) SEZNAM VREDNOSTNIH PAPIRJEV	31
<b>F1) Delnice - borzna kotacija</b>	31
<b>F2) Delnice - prosti trg</b>	33
<b>F3) Obveznice - borzna kotacija</b>	38
<b>F4) Obveznice - prosti trg</b>	43
<b>F5) Investicijski skladi</b>	47

## A) BORZNI INDEKSI

### SBI 20 - SLOVENSKI BORZNI INDEKS

	Najvišja vrednost	Datum	Najnižja vrednost	Datum	Zaključna vrednost	Letna donosnost
<b>1994</b>	1.804,00	10.05.1994	1.015,92	06.01.1994	1.396,81	39,68%
<b>1995</b>	1.590,17	09.11.1995	1.016,99	13.07.1995	1.448,75	3,72%
<b>1996</b>	1.589,18	13.03.1996	891,93	10.09.1996	1.183,26	-18,33%
<b>1997</b>	1.655,36	10.02.1997	1.052,44	08.01.1997	1.404,70	18,71%
<b>1998</b>	2.026,47	10.08.1998	1.378,49	06.01.1998	1.705,77	21,43%
<b>1999</b>	1.981,87	19.02.1999	1.679,48	05.01.1999	1.806,26	5,89%
<b>2000</b>	1.903,66	24.01.2000	1.584,23	25.05.2000	1.807,94	0,09%
<b>2001</b>	2.159,35	19.12.2001	1.700,24	25.04.2001	2.151,59	19,01%
<b>2002</b>	3.547,64	08.11.2002	2.140,80	03.01.2002	3.340,20	55,24%
<b>2003</b>	4.034,53	05.12.2003	3.067,67	03.07.2003	3.931,64	17,71%
<b>2004</b>	4.935,29	15.11.2004	3.922,74	05.01.2004	4.904,48	24,74%
<b>2005</b>	5.131,61	01.02.2005	4.301,58	28.09.2005	4.630,10	-5,59%
Leto 2006	Najvišja vrednost	Datum	Najnižja vrednost	Datum	Zaključna vrednost	Mesečna donosnost
januar	4.663,04	25.01.2006	4.569,47	10.01.2006	4.637,03	0,15%
februar	4.606,29	01.02.2006	4.515,97	15.02.2006	4.549,71	-1,88%
marec	4.543,71	01.03.2006	4.427,22	29.03.2006	4.438,97	-2,43%
april	4.919,59	28.04.2006	4.483,79	03.04.2006	4.919,59	10,83%

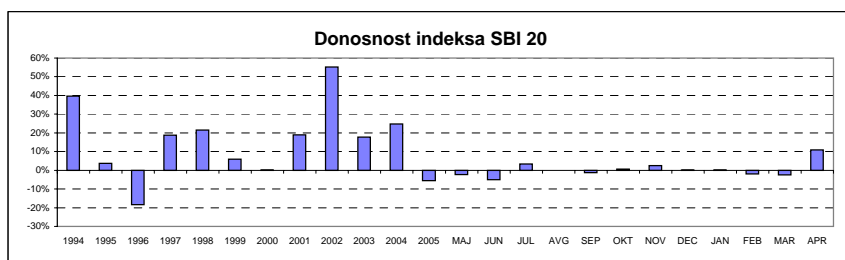
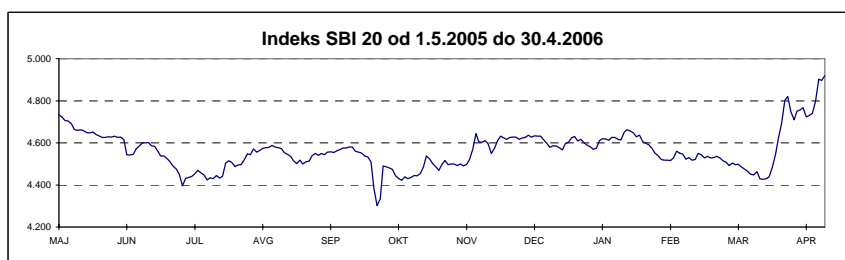

### SBI TOP - SLOVENSKI BLUE-CHIP INDEKS

	Najvišja vrednost	Datum	Najnižja vrednost	Datum	Zaključna vrednost	Letna donosnost
<b>2003</b>	730,49	04.12.2003	534,14	08.07.2003	707,94	-
<b>2004</b>	946,60	25.11.2004	706,53	05.01.2004	915,40	29,30%
<b>2005</b>	960,74	08.12.2005	817,33	01.07.2005	941,02	2,80%
Leto 2006	Najvišja vrednost	Datum	Najnižja vrednost	Datum	Zaključna vrednost	Mesečna donosnost
januar	980,74	26.01.2006	940,16	03.01.2006	970,05	3,08%
februar	978,76	03.02.2006	963,49	10.02.2006	975,50	0,56%
marec	984,90	31.03.2006	966,92	14.03.2006	984,90	0,96%
april	1.122,28	28.04.2006	1.014,47	03.04.2006	1.122,28	13,95%

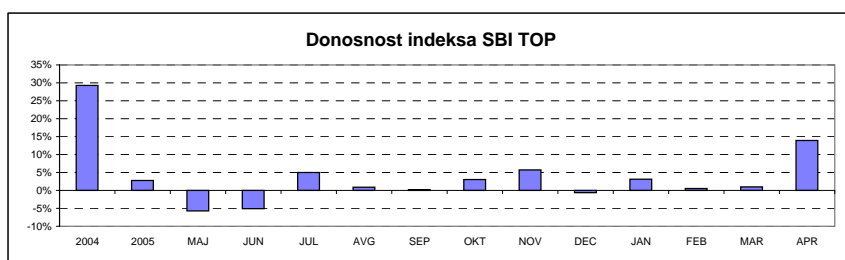
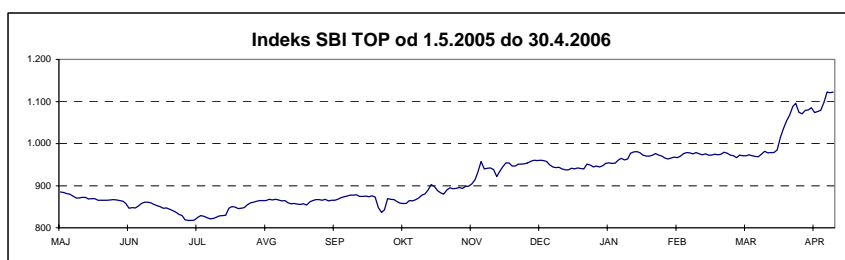

## INDEKS INVESTICIJSKIH SKLADOV

	Najviša vrednost	Datum	Najniža vrednost	Datum	Zaključna vrednost	Letna donosnost
<b>1999</b>	1.633,77	19.10.1999	965,15	29.04.1999	1.483,50	48,35%
<b>2000</b>	1.572,13	17.01.2000	1.097,07	25.05.2000	1.520,79	2,51%
<b>2001</b>	1.588,02	28.12.2001	1.328,44	23.05.2001	1.588,02	4,42%
<b>2002</b>	3.013,05	27.11.2002	1.551,00	03.01.2002	2.729,73	71,90%
<b>2003</b>	3.374,22	29.12.2003	2.558,26	12.03.2003	3.372,03	23,53%
<b>2004</b>	4.606,40	26.11.2004	3.367,18	05.01.2004	4.513,38	33,85%
<b>2005</b>	4.752,47	31.01.2005	3.893,96	22.12.2005	3.962,29	-12,21%
Leto 2006	Najviša vrednost	Datum	Najniža vrednost	Datum	Zaključna vrednost	Mesečna donosnost
januar	4.038,91	27.01.2006	3.910,11	03.01.2006	4.013,39	1,29%
februar	4.010,39	02.02.2006	3.860,13	23.02.2006	3.860,63	-3,81%
marec	3.872,81	31.03.2006	3.733,91	23.03.2006	3.872,81	0,32%
april	4.060,37	07.04.2006	3.883,82	20.04.2006	4.023,30	3,89%

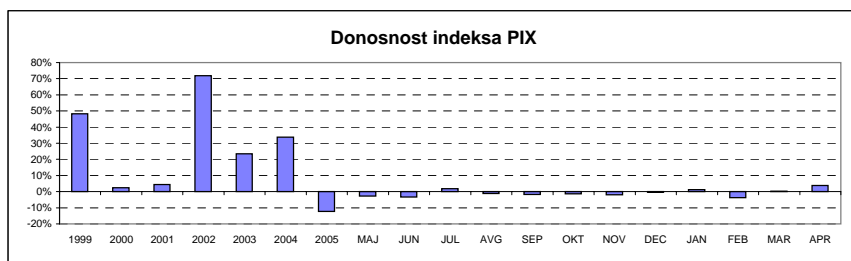
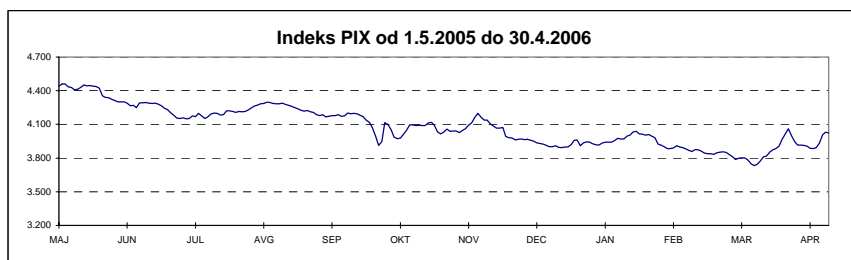

## BORZNI INDEKS OBVEZNIC

	Najviša vrednost	Datum	Najniža vrednost	Datum	Zaključna vrednost	Letna donosnost
<b>1995</b>	113,52	14.12.1995	100,46	05.07.1995	111,68	n.p.
<b>1996</b>	111,96	08.01.1996	106,61	28.06.1996	107,89	-3,39%
<b>1997</b>	110,97	08.04.1997	104,90	29.01.1997	107,31	-0,54%
<b>1998</b>	108,22	30.12.1998	101,68	25.05.1998	108,22	0,85%
<b>1999</b>	110,52	04.02.1999	104,53	16.08.1999	108,50	0,25%
<b>2000</b>	109,63	15.12.2000	103,96	09.06.2000	109,03	0,50%
<b>2001</b>	110,08	17.09.2001	107,81	21.03.2001	109,25	0,20%
<b>2002</b>	111,06	27.12.2002	107,17	12.03.2002	110,96	1,56%
<b>2003</b>	118,14	21.11.2003	110,20	24.01.2003	117,27	5,69%
<b>2004</b>	122,27	27.12.2004	116,28	14.01.2004	122,04	4,07%
<b>2005</b>	123,41	07.10.2005	120,63	20.01.2005	123,11	0,88%
Leto 2006	Najviša vrednost	Datum	Najniža vrednost	Datum	Zaključna vrednost	Mesečna donosnost
januar	122,78	03.01.2006	121,43	30.01.2006	121,82	-1,05%
februar	122,22	09.02.2006	121,10	24.02.2006	121,60	-0,18%
marec	121,46	01.03.2006	119,64	30.03.2006	119,65	-1,60%
april	119,98	20.04.2006	119,26	07.04.2006	119,59	-0,05%

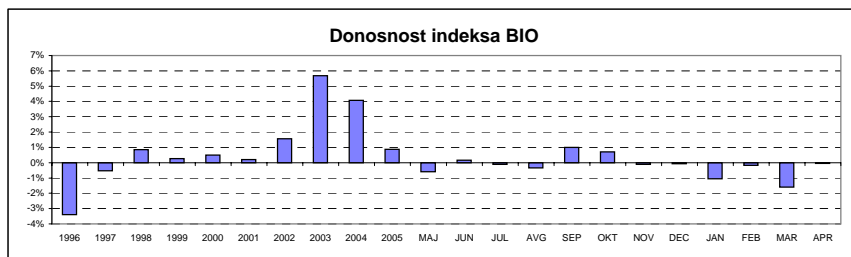
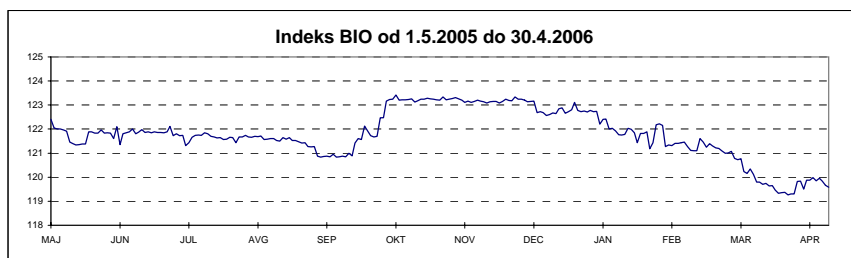

## A2) SESTAVA BORZNIH INDEKSOV

### SESTAVA SLOVENSKI BORZNI INDEKS NA DAN 30.4.2006

Izdaja	Trgovalna koda	Prilagojeno število delnic	Bazni tečaj v SIT	Prilagojeni delež v %	Panoga	Tržna kapitalizacija indeksa na dan 30.4.2006 (prosti obtok)	Delež panoge
KRKA	KRKG	570.340	30.026,12	15,00%	farmacija	85.359.690.854 SIT	17,05%
PETROL	PETG	976.444	22.251,50	15,00%	nafta in plin	76.062.282.850 SIT	15,20%
MERCATOR	MELR	1.712.146	4.520,37	13,58%	trgovina	67.589.582.933 SIT	17,25%
GORENJE	GRVG	7.940.102	2.157,29	9,24%	gospodinjiski aparati	43.548.998.038 SIT	8,70%
PIVOVARNA LAŠKO	PILR	5.276.093	6.199,69	8,55%	hrana in pijače	41.113.321.571 SIT	8,21%
SAVA	SAVA	879.957	16.791,89	8,16%	holding	39.275.754.350 SIT	12,24%
LUKA KOPER	LKPG	4.138.622	2.310,79	5,66%	transport	28.970.312.614 SIT	12,41%
INTEREUROPA	IEKG	4.747.177	4.919,17	5,21%	transport	25.335.731.121 SIT	
ISTRABENZ	ITBG	2.689.989	2.700,00	4,35%	holding	22.010.135.595 SIT	
HELIOS, DOMŽALE	HDOG	100.684	190.644,74	4,21%	kemijski proizvodi	19.547.798.600 SIT	5,42%
MERKUR	MER	520.860	18.003,70	4,06%	trgovina	18.723.026.278 SIT	
JUTEKS	JTKG	360.837	25.503,72	2,02%	gradbeni materiali	9.273.510.900 SIT	1,85%
TERME ČATEŽ	TRCG	252.991	39.457,14	1,77%	hoteli, gostinstvo, turizem	8.328.463.720 SIT	1,66%
AERODROM LJUBLJANA	AELG	875.928	11.492,98	1,67%	transport	7.798.746.114 SIT	
CINKARNA CELJE	CICG	294.171	23.500,00	1,52%	kemijski proizvodi	7.568.846.269 SIT	
<b>Tržna kapitalizacija indeksa</b>						<b>500.506.201.808,76</b>	
<b>Delež trž. kapitalizacije rednih delnic v indeksu</b>							<b>28,12%</b>

### SESTAVA SLOVENSKEGA BLUE-CHIP INDEKSA NA DAN 30.4.2006

Izdaja	Trgovalna koda	Prilagojeno število delnic	Bazni tečaj v EUR	Prilagojeni delež v %	Panoga	Tržna kapitalizacija indeksa na dan 30.4.2006 (prosti obtok)	Delež panoge
KRKA	KRKG	879.973	162,48	30,00%	farmacija	131.700.780.657 SIT	33,03%
PETROL	PETG	1.473.342	120,41	29,34%	nafta in plin	114.769.260.643 SIT	28,78%
MERCATOR	MELR	1.712.146	24,46	17,61%	trgovina	67.589.582.933 SIT	16,95%
GORENJE	GRVG	7.940.102	10,23	11,97%	gospodinjiski aparati	43.548.998.038 SIT	10,92%
PIVOVARNA LAŠKO	PILR	5.276.093	27,19	11,08%	hrana in pijače	41.113.321.571 SIT	10,31%
<b>Tržna kapitalizacija indeksa</b>						<b>398.721.943.842,37</b>	
<b>Delež trž. kapitalizacije rednih delnic v indeksu</b>							<b>22,40%</b>

### SESTAVA INDEKS INVESTICIJSKIH SKLADOV NA DAN 30.4.2006

Izdaja	Trgovalna koda	Prilagojeno število delnic	Bazni tečaj v SIT	Prilagojeni delež v %	Tržna kapitalizacija indeksa na dan 30.4.2006 (prosti obtok)
ZLATA MONETA I, ID	ZM1N	96.936.367	23,56	15,00%	13.904.552.482 SIT
NFD 1 DELNIŠKI INVESTICIJSKI SKLAD	NF1N	41.825.057	65,42	15,00%	13.487.744.381 SIT
KD ID	KDIR	7.265.642	577,40	15,00%	12.916.785.691 SIT
INFOND ID	IFIR	5.798.081	1.691,31	15,00%	12.983.990.668 SIT
MAKSIMA ID	MAIR	5.458.486	1.707,96	15,00%	13.163.957.762 SIT
KRONA SENIOR	SNOG	7.316.086	1.677,12	12,81%	11.767.485.366 SIT
ZVON ENA ID	ZVIR	2.277.577	2.500,14	6,11%	5.440.402.628 SIT
INFOND ID 1	IFDR	4.956.471	1.232,99	6,08%	5.262.483.520 SIT
<b>Tržna kapitalizacija indeksa</b>					<b>88.927.402.498,82</b>
<b>Delež trž. kapitalizacije inv. skladov v indeksu</b>					<b>60,40%</b>

### SESTAVA BORZNI INDEKS OBVEZNIC NA DAN 30.4.2006

Izdaja	Trgovalna koda	Bazni tečaj	Prilagojeni delež v %
SLOVENSKA ODŠKODNINSKA DRUŽBA 2.IZDAJA	SOS2E	104,03	50,00%
REPUBLIKA SLOVENIJA 53. IZDAJA	RS53	111,12	18,58%
REPUBLIKA SLOVENIJA 26. IZDAJA	RS26	110,00	15,90%
REPUBLIKA SLOVENIJA 38. IZDAJA	RS38	118,39	15,52%

**B) ŠTEVILO IZDAJATELJEV, IZDAJ VREDNOSTNIH PAPIRJEV IN BORZNIH  
ČLANOV**

	<b>31.12.2004</b>	<b>31.12.2005</b>	<b>31.3.2006</b>	<b>30.4.2006</b>
<b>ŠTEVILO IZDAJATELJEV</b>	<b>172</b>	<b>148</b>	<b>141</b>	<b>143</b>
<b>Borzni trg</b>	<b>40</b>	<b>33</b>	<b>34</b>	<b>34</b>
Prva kotacija delnice		7	7	7
Delnice	29	18	19	19
Obveznice	11	8	8	8
<b>Prosti trg</b>	<b>137</b>	<b>121</b>	<b>114</b>	<b>116</b>
Delnice	111	91	87	89
Obveznice	15	21	20	20
Investicijski skladi	11	10	8	8
Kratkoročni vrednostni papirji	1	1	1	1
	<b>31.12.2004</b>	<b>31.12.2005</b>	<b>31.3.2006</b>	<b>30.4.2006</b>
<b>ŠTEVILO IZDAJ VRED. PAPIRJEV</b>	<b>254</b>	<b>227</b>	<b>221</b>	<b>219</b>
<b>Borzni trg</b>	<b>105</b>	<b>88</b>	<b>87</b>	<b>84</b>
Prva kotacija delnice		7	7	7
Delnice	29	18	19	19
Obveznice	76	63	61	58
<b>Prosti trg</b>	<b>149</b>	<b>139</b>	<b>134</b>	<b>137</b>
Delnice	113	93	89	91
Obveznice	25	36	37	38
Investicijski skladi	11	10	8	8
<b>Kratkoročni vrednostni papirji</b>	<b>10</b>	<b>12</b>	<b>12</b>	<b>10</b>
	<b>31.12.2004</b>	<b>31.12.2005</b>	<b>31.3.2006</b>	<b>30.4.2006</b>
<b>ŠTEVILO ČLANOV</b>	<b>27</b>	<b>27</b>	<b>27</b>	<b>26</b>

## C1) PROMET Z VREDNOSTNIMI PAPIRJI NA BORZNEM TRGU V APRILU 2006

## 1. Delnice

Izdaja	Promet (v SIT)	Promet s svežnji (v SIT)	Promet z aplikacijami (v SIT)	Delež v skupnem borznem prometu	Delež v prometu z delnicami	Količina	Št. poslov
<b>Delnice skupaj</b>	<b>18.955.074.034</b>	<b>10.438.473.633</b>	<b>1.194.234.210</b>	<b>98,23%</b>	<b>100,00%</b>	<b>785.386</b>	<b>9.556</b>
<b>Prva kotacija delnice</b>	<b>16.474.529.574</b>	<b>9.661.989.677</b>	<b>886.512.152</b>	<b>85,38%</b>	<b>86,91%</b>	<b>504.214</b>	<b>7.402</b>
1 MERCATOR	7.292.410.125	5.950.929.829	433.318.625	37,79%	38,47%	171.863	2.689
2 KRKA	6.347.864.423	2.768.725.368	324.839.408	32,90%	33,49%	45.448	2.625
3 PETROL	1.509.191.412	303.902.000	64.214.713	7,82%	7,96%	20.394	907
4 GORENJE	693.299.684	638.432.480	20.718.872	3,59%	3,66%	128.003	565
5 INTEREUROPA	319.665.575	0	8.427.359	1,66%	1,69%	62.635	277
6 DROGA KOLINSKA	178.890.715	0	20.949.864	0,93%	0,94%	72.076	211
7 MERKUR	133.207.640	0	14.043.311	0,69%	0,70%	3.795	128
<b>Ostale delnice</b>	<b>2.477.960.830</b>	<b>776.483.956</b>	<b>306.857.029</b>	<b>12,84%</b>	<b>13,07%</b>	<b>280.758</b>	<b>2.145</b>
1 PIVOVARNA LAŠKO	695.089.717	165.173.355	19.731.240	3,60%	3,67%	91.507	339
2 ISTRABENZ	543.706.307	133.409.920	22.021.886	2,82%	2,87%	69.090	567
3 LUKA KOPER	342.363.836	220.525.000	20.917.778	1,77%	1,81%	51.818	371
4 SAVA	278.682.158	257.375.681	27.692.416	1,44%	1,47%	6.552	289
5 SALUS, LJUBLJANA	182.610.022	0	123.375.010	0,95%	0,96%	1.484	59
6 AUTOCOMMERCE	130.974.440	0	1.931.512	0,68%	0,69%	15.918	90
7 TERME ČATEŽ	94.504.475	0	58.185.263	0,49%	0,50%	2.894	51
8 AERODROM LJUBLJANA	93.972.018	0	22.393.857	0,49%	0,50%	10.472	140
9 ŽITO	57.972.076	0	1.725.010	0,30%	0,31%	2.048	105
10 ETOL	29.195.925	0	1.476.000	0,15%	0,15%	615	36
11 EMONA OBALA	14.128.978	0	1.316.475	0,07%	0,07%	23.544	44
12 DELO PRODAJA	5.949.848	0	5.379.200	0,03%	0,03%	1.591	14
13 DELO	3.915.438	0	52.800	0,02%	0,02%	158	11
14 GEODETSKI ZAVOD SLOVENIJE	2.083.598	0	0	0,01%	0,01%	924	4
15 COMET	1.250.945	0	241.380	0,01%	0,01%	721	9
16 KOMPAS MTS	756.235	0	0	0,00%	0,00%	1.036	6
17 NIKA	555.250	0	413.250	0,00%	0,00%	155	4
18 MLINOTEST	249.564	0	3.952	0,00%	0,00%	231	6
<b>Prednostne delnice</b>	<b>2.583.630</b>	<b>0</b>	<b>865.029</b>	<b>0,01%</b>	<b>0,01%</b>	<b>414</b>	<b>9</b>
1 PROBANKA	2.583.630	0	865.029	0,01%	0,01%	414	9



## 2. Obveznice

Izdaja	Promet (v SIT)	Promet s svežnji (v SIT)	Promet z aplikacijami (v SIT)	Delež v skupnem borznem prometu	Delež v prometu z obveznicami	Količina	Št. poslov
<b>Obveznice skupaj</b>	<b>341.002.497</b>	<b>1.713.346.391</b>	<b>174.892.119</b>	<b>1,77%</b>	<b>100,00%</b>	<b>114.606</b>	<b>421</b>
1 REPUBLIKA SLOVENIJA 39. IZDAJA	55.620.507	0	16.570.834	0,29%	16,31%	94.193	198
2 REPUBLIKA SLOVENIJA 62. IZDAJA	40.938.800	0	13.966.500	0,21%	12,01%	4.339	5
3 REPUBLIKA SLOVENIJA 21. IZDAJA	36.507.281	0	19.208.614	0,19%	10,71%	4.905	22
4 REPUBLIKA SLOVENIJA 58. IZDAJA	20.026.142	0	118.200	0,10%	5,87%	2.017	20
5 NLB 13. IZDAJA	18.921.000	0	10.591.000	0,10%	5,55%	159	9
6 ABANKA 6. IZDAJA	17.525.284	38.641.340	17.525.284	0,09%	5,14%	700	1
7 REPUBLIKA SLOVENIJA 33. IZDAJA	17.466.936	0	0	0,09%	5,12%	97	2
8 REPUBLIKA SLOVENIJA 53. IZDAJA	16.568.172	267.035.087	8.516.987	0,09%	4,86%	645	22
9 NLB 10. IZDAJA	15.666.760	225.792.000	15.666.760	0,08%	4,59%	153	9
10 ABANKA VIPA 7. IZDAJA	14.440.776	324.178.913	14.440.776	0,07%	4,23%	580	2
11 REPUBLIKA SLOVENIJA 57. IZDAJA	12.364.660	0	12.364.660	0,06%	3,63%	1.147	10
12 BTC 2. IZDAJA	10.022.186	0	2.889.735	0,05%	2,94%	409	4
13 REPUBLIKA SLOVENIJA 27. IZDAJA	7.855.128	0	7.483.828	0,04%	2,30%	778	8
14 REPUBLIKA SLOVENIJA 26. IZDAJA	7.449.971	514.381.135	4.620.777	0,04%	2,18%	294	12
15 REPUBLIKA SLOVENIJA 52. IZDAJA	6.989.150	0	0	0,04%	2,05%	665	1
16 REPUBLIKA SLOVENIJA 48. IZDAJA	6.197.366	0	5.701.429	0,03%	1,82%	246	7
17 BTC 1. IZDAJA	5.221.808	0	0	0,03%	1,53%	1.414	10
18 REPUBLIKA SLOVENIJA 50. IZDAJA	5.158.755	0	5.158.755	0,03%	1,51%	209	3
19 REPUBLIKA SLOVENIJA 29. IZDAJA	5.077.166	0	4.975.527	0,03%	1,49%	199	5
20 REPUBLIKA SLOVENIJA 31. IZDAJA	3.605.135	0	3.605.135	0,02%	1,06%	351	11
21 REPUBLIKA SLOVENIJA 55. IZDAJA	3.397.999	0	270.027	0,02%	1,00%	340	11
22 ABANKA 4. IZDAJA	2.776.152	0	2.681.263	0,01%	0,81%	117	5
23 REPUBLIKA SLOVENIJA 32. IZDAJA	2.488.661	0	2.488.661	0,01%	0,73%	99	5
24 REPUBLIKA SLOVENIJA 38. IZDAJA	1.947.231	293.317.916	1.289.204	0,01%	0,57%	71	8
25 STANOVANJSKI SKLAD RS 2. IZDAJA	1.554.570	0	1.554.570	0,01%	0,46%	24	4
26 REPUBLIKA SLOVENIJA 54. IZDAJA	1.180.218	0	1.180.218	0,01%	0,35%	105	3
27 REPUBLIKA SLOVENIJA 44. IZDAJA	776.300	0	776.300	0,00%	0,23%	70	3
28 STANOVANJSKI SKLAD RS 1. IZDAJA	697.089	0	514.516	0,00%	0,20%	126	4
29 REPUBLIKA SLOVENIJA 49. IZDAJA	685.096	0	0	0,00%	0,20%	7	2
30 REPUBLIKA SLOVENIJA 56. IZDAJA	589.764	0	188.064	0,00%	0,17%	57	4
31 REPUBLIKA SLOVENIJA 60. IZDAJA	497.000	0	0	0,00%	0,15%	50	2
32 HOTELI BERNARDIN	468.249	0	468.249	0,00%	0,14%	8	4
33 BANKA VIPA 4. IZDAJA	244.939	0	0	0,00%	0,07%	21	1
34 BANKA VIPA 3. IZDAJA	34.875	0	34.875	0,00%	0,01%	9	2
35 REPUBLIKA SLOVENIJA 18. IZDAJA	26.018	0	26.018	0,00%	0,01%	1	1
36 BANKA VIPA 5. IZDAJA	15.353	0	15.353	0,00%	0,00%	1	1
37 REPUBLIKA SLOVENIJA 25. IZDAJA	0	0	0	0,00%	0,00%	0	0
38 BANKA CELJE 5. IZDAJA	0	0	0	0,00%	0,00%	0	0
39 REPUBLIKA SLOVENIJA 59. IZDAJA	0	50.000.000	0	0,00%	0,00%	0	0
40 NLB 9. IZDAJA	0	0	0	0,00%	0,00%	0	0
41 NLB 12. IZDAJA	0	0	0	0,00%	0,00%	0	0
42 REPUBLIKA SLOVENIJA 61. IZDAJA	0	0	0	0,00%	0,00%	0	0
43 NOVA KBM 5. IZDAJA	0	0	0	0,00%	0,00%	0	0
44 NLB 16. IZDAJA	0	0	0	0,00%	0,00%	0	0
45 BANKA CELJE 4. IZDAJA	0	0	0	0,00%	0,00%	0	0
46 NOVA KBM 8. IZDAJA	0	0	0	0,00%	0,00%	0	0
47 BANKA VIPA 7. IZDAJA	0	0	0	0,00%	0,00%	0	0
48 BANKA CELJE 8. IZDAJA	0	0	0	0,00%	0,00%	0	0
49 NLB 18. IZDAJA	0	0	0	0,00%	0,00%	0	0
50 NOVA KBM 7. IZDAJA	0	0	0	0,00%	0,00%	0	0
51 BANKA CELJE 6. IZDAJA SERIJA A	0	0	0	0,00%	0,00%	0	0
52 NOVA KBM 6. IZDAJA	0	0	0	0,00%	0,00%	0	0
53 NOVA KBM 3. IZDAJA SERIJA B	0	0	0	0,00%	0,00%	0	0
54 NLB 17. IZDAJA	0	0	0	0,00%	0,00%	0	0
55 NOVA KBM 3. IZDAJA SERIJA A	0	0	0	0,00%	0,00%	0	0
56 ABANKA 5. IZDAJA	0	0	0	0,00%	0,00%	0	0
57 BANKA VIPA 6. IZDAJA	0	0	0	0,00%	0,00%	0	0
58 NLB 11. IZDAJA	0	0	0	0,00%	0,00%	0	0
59 BANKA CELJE 7. IZDAJA	0	0	0	0,00%	0,00%	0	0
60 NLB 19. IZDAJA	0	0	0	0,00%	0,00%	0	0
61 REPUBLIKA SLOVENIJA 23. IZDAJA	0	0	0	0,00%	0,00%	0	0
<b>Skupaj borzni trg</b>	<b>19.296.076.531</b>	<b>12.151.820.024</b>	<b>1.369.126.329</b>	<b>100,00%</b>	<b>-</b>	<b>899.992</b>	<b>9.977</b>

C2) PROMET Z VREDNOSTNIMI PAPIRJI NA PROSTEM TRGU V APRILU 2006

1. Delnice (1)

Izdaja	Promet (v SIT)	Promet s svežnji (v SIT)	Promet z aplikacijami (v SIT)	Delež v skupnem borznem prometu	Delež v prometu z delnicami	Količina	Št. poslov
<b>Delnice</b>	<b>1.797.497.008</b>	<b>3.562.477.145</b>	<b>162.763.940</b>	<b>38,65%</b>	<b>100,00%</b>	<b>1.523.072</b>	<b>7.365</b>
<b>Redne delnice</b>	<b>1.787.368.404</b>	<b>3.562.477.145</b>	<b>162.657.264</b>	<b>38,43%</b>	<b>99,44%</b>	<b>1.521.421</b>	<b>7.228</b>
1 MAKSIMA HOLDING	402.239.447	0	1.409.302	8,65%	22,38%	409.640	503
2 INFOND HOLDING	347.149.293	0	16.011.388	7,46%	19,31%	427.098	567
3 KD HOLDING	126.711.392	781.820.000	3.580.108	2,72%	7,05%	11.951	337
4 ZVON ENA HOLDING	82.831.137	37.865.100	20.736.335	1,78%	4,61%	45.200	408
5 LESNINA	68.836.840	0	5.130.803	1,48%	3,83%	267	49
6 NFD HOLDING	68.072.458	1.965.786.757	9.242.659	1,46%	3,79%	112.784	842
7 GORENJSKI TISK	67.012.041	279.407.700	7.261.200	1,44%	3,73%	21.119	99
8 ETRA 33	55.600.692	0	17.530.501	1,20%	3,09%	568	36
9 HELIOS, DOMŽALE	53.318.456	0	2.114.000	1,15%	2,97%	278	54
10 TRIGLAV, FINANČNA DRUŽBA	53.113.146	0	9.163.791	1,14%	2,95%	30.109	459
11 ISKRA AVTOELEKTRIKA	51.717.289	0	4.089.116	1,11%	2,88%	5.752	56
12 JUTEKS	48.814.804	0	6.652.824	1,05%	2,72%	1.902	68
13 ČINKARNA CELJE	43.303.078	0	9.766.461	0,93%	2,41%	1.776	44
14 ZVON DVA HOLDING	41.529.683	0	2.431.014	0,89%	2,31%	114.206	452
15 KD GROUP	30.232.000	130.138.613	5.032.000	0,65%	1,68%	252	15
16 AKTIVA NALOŽBE	27.008.500	0	4.436.500	0,58%	1,50%	28.430	258
17 KS2 NALOŽBE	26.554.688	0	3.074.080	0,57%	1,48%	26.554	344
18 ZLATA MONETA II	21.783.491	0	1.617.552	0,47%	1,21%	47.732	230
19 MERCATA	21.216.943	0	4.121.835	0,46%	1,18%	32.227	142
20 TRIGLAV NALOŽBE	18.594.920	0	1.002.820	0,40%	1,03%	48.934	424
21 VIPA HOLDING	17.304.322	367.458.975	5.246.026	0,37%	0,96%	18.147	132
22 NIKO	13.698.000	0	6.120.000	0,29%	0,76%	406	15
23 ALPETOUR POTOVALNA AGENCIJA	11.625.159	0	10.019.399	0,25%	0,65%	4.218	48
24 MAKSIMA INVEST	9.483.966	0	152.419	0,20%	0,53%	30.835	452
25 FINIRA	6.561.467	0	172.272	0,14%	0,37%	9.258	40
26 LIP BLEĐ	6.141.427	0	532.760	0,13%	0,34%	4.603	14
27 INFOND HOLDING 1	6.113.038	0	216.922	0,13%	0,34%	15.574	398
28 MELAMIN	4.883.347	0	123.750	0,10%	0,27%	938	15
29 JAVOR PIVKA	4.773.465	0	0	0,10%	0,27%	9.115	9
30 HRAM HOLDING	4.473.061	0	375.010	0,10%	0,25%	10.875	77
31 MODRA LINIJA HOLDING	4.037.500	0	2.431.000	0,09%	0,22%	4.750	71
32 TOSAMA	3.954.320	0	0	0,09%	0,22%	395	16
33 VIZIJA HOLDING	3.788.950	0	0	0,08%	0,21%	6.889	57
34 VIZIJA HOLDING ENA	3.234.500	0	0	0,07%	0,18%	6.469	57
35 M1	3.148.095	0	83.983	0,07%	0,18%	7.802	167
36 TRDNJAVA HOLDING	3.076.005	0	594.905	0,07%	0,17%	10.355	30
37 POM-INVEST	2.257.356	0	250.400	0,05%	0,13%	18	9
38 MEDALJON	2.160.569	0	478.069	0,05%	0,12%	1.080	5
39 BELINKA	2.130.460	0	4.000	0,05%	0,12%	530	10
40 SLOVENIJALES	1.907.470	0	330.000	0,04%	0,11%	173	10
41 PLAMA - PUR	1.712.390	0	409.920	0,04%	0,10%	661	5
42 DZS	1.501.758	0	115.521	0,03%	0,08%	273	7
43 GRAND HOTEL UNION	1.420.639	0	0	0,03%	0,08%	537	7
44 MITOL SEŽANA	1.316.000	0	0	0,03%	0,07%	329	4
45 JATA EMONA	1.223.940	0	0	0,03%	0,07%	1.621	7
46 KRONA HOLDING	985.435	0	0	0,02%	0,05%	1.786	13
47 MK TISKARNA	903.800	0	0	0,02%	0,05%	302	6
48 FOND INVEST	853.919	0	26.480	0,02%	0,05%	707	63
49 MARINA PORTOROŽ	845.595	0	0	0,02%	0,05%	88	6
50 CAPITA	823.350	0	0	0,02%	0,05%	1.497	6
51 MIP	783.000	0	0	0,02%	0,04%	522	4
52 HIDROTEHNIK	580.000	0	0	0,01%	0,03%	196	5
53 TRDNJAVA I HOLDING	549.895	0	90.170	0,01%	0,03%	1.549	11
54 COLOR	505.372	0	0	0,01%	0,03%	228	16
55 TOVARNA SLADKORJA ORMOŽ	479.808	0	0	0,01%	0,03%	96	2
56 SIJAJ HRASTNIK	456.023	0	315.019	0,01%	0,03%	152	5
57 NAMA	301.980	0	0	0,01%	0,02%	92	3
58 MEDVEŠEK PUŠNIK	260.000	0	0	0,01%	0,01%	13	2
59 GEA	255.179	0	0	0,01%	0,01%	426	5
60 IMP ČRPALKE LJUBLJANA	254.000	0	0	0,01%	0,01%	127	6
61 GOZDNO GOSPODARSTVO BLEĐ	230.400	0	0	0,00%	0,01%	144	2
62 ŽELEZARNA RAVNE - MONTER DRAVOGRAD	218.500	0	0	0,00%	0,01%	141	4
63 LESNINA EMMI	146.230	0	0	0,00%	0,01%	382	4
64 POM NALOŽBE	114.000	0	114.000	0,00%	0,01%	3	3
65 TERME DOBRNA	87.600	0	0	0,00%	0,00%	87	4
66 LIZ INŽENIRING	58.500	0	0	0,00%	0,00%	39	2
67 GEA COLLEGE	50.650	0	50.650	0,00%	0,00%	41	2
68 ŽITO INTES	38.500	0	0	0,00%	0,00%	154	1
69 JADRAN	13.800	0	0	0,00%	0,00%	3	1
70 INLES	4.566	0	0	0,00%	0,00%	13	1

## 1. Delnice (2)

Izdaja	Promet SIT)	(v	Promet s svežnji (v SIT)	Promet z aplikacijami (v SIT)	Delež v skupnem borznem prometu	Delež v prometu z delnicami	Količina	Št. poslov
71 ZDRAVILIŠČE ROGAŠKA	500		0	0	0,00%	0,00%	2	1
72 VELANA	300		0	300	0,00%	0,00%	1	1
73 INTARA	0		0	0	0,00%	0,00%	0	0
74 JELEN GOSTINSKO PODJETJE	0		0	0	0,00%	0,00%	0	0
75 ALPOS	0		0	0	0,00%	0,00%	0	0
76 KOŠAKI TMI	0		0	0	0,00%	0,00%	0	0
77 STOLARNA DOBREPOLJE	0		0	0	0,00%	0,00%	0	0
78 CETIS	0		0	0	0,00%	0,00%	0	0
79 AVTOPREVOZNIŠTVO IN SERVISI	0		0	0	0,00%	0,00%	0	0
80 TEKSTINA	0		0	0	0,00%	0,00%	0	0
81 GORIŠKE OPEKARNE	0		0	0	0,00%	0,00%	0	0
82 SWATY	0		0	0	0,00%	0,00%	0	0
83 INTERTRADE ITA	0		0	0	0,00%	0,00%	0	0
84 RTC KRVAVEC	0		0	0	0,00%	0,00%	0	0
85 EGOLES	0		0	0	0,00%	0,00%	0	0
86 CREINA	0		0	0	0,00%	0,00%	0	0
87 ELMO	0		0	0	0,00%	0,00%	0	0
88 LIV POSTOJNA	0		0	0	0,00%	0,00%	0	0
<b>Prednostne delnice</b>	<b>10.128.604</b>		<b>0</b>	<b>106.676</b>	<b>0,22%</b>	<b>0,56%</b>	<b>1.651</b>	<b>137</b>
1 KD HOLDING	9.848.604		0	106.676	0,21%	0,55%	1.631	134
2 PRVA POKOJNINSKA DRUŽBA	280.000		0	0	0,01%	0,02%	20	3
3 ZDRAVILIŠČE ROGAŠKA	0		0	0	0,00%	0,00%	0	0

## 2. Obveznice

Izdaja	Promet (v SIT)	Promet s svežnji (v SIT)	Promet z aplikacijami (v SIT)	Delež v skupnem borznem prometu	Delež v prometu z obveznicami	Količina	Št. poslov
<b>Obveznice</b>	<b>1.182.077.586</b>	<b>1.264.839.014</b>	<b>205.575.857</b>	<b>25,41%</b>	<b>100,00%</b>	<b>94.170</b>	<b>378</b>
1 SLOVENSKA ODŠKODNINSKA DRUŽBA 2.IZDAJA	1.145.495.178	322.378.535	185.517.154	24,63%	96,91%	92.897	367
2 KD HOLDING 2. IZDAJA	16.523.705	61.542.584	0	0,36%	1,40%	690	3
3 KD HOLDING 1. IZDAJA	8.646.023	0	8.646.023	0,19%	0,73%	345	1
4 FACTOR BANKA 6. IZDAJA	7.365.664	0	7.365.664	0,16%	0,62%	74	6
5 FMR	4.047.016	0	4.047.016	0,09%	0,34%	164	1
6 POŠTNA BANKA SLOVENIJE 2. IZDAJA	0	0	0	0,00%	0,00%	0	0
7 POTEZA NALOŽBE	0	0	0	0,00%	0,00%	0	0
8 CIMOS 1. IZDAJA	0	0	0	0,00%	0,00%	0	0
9 DARS 3. IZDAJA	0	349.020.000	0	0,00%	0,00%	0	0
10 FACTOR BANKA 8. IZDAJA	0	0	0	0,00%	0,00%	0	0
11 ZAVAROVALNICA TRIGLAV 1. IZDAJA	0	142.807.410	0	0,00%	0,00%	0	0
12 ABANKA VIPA 8. IZDAJA	0	0	0	0,00%	0,00%	0	0
13 DBS 4. IZDAJA	0	0	0	0,00%	0,00%	0	0
14 AUTOCOMMERCE 1. IZDAJA	0	0	0	0,00%	0,00%	0	0
15 NLB 14. IZDAJA	0	0	0	0,00%	0,00%	0	0
16 PROBANKA 6. IZDAJA	0	0	0	0,00%	0,00%	0	0
17 BANKA CELJE 9. IZDAJA	0	300.000.000	0	0,00%	0,00%	0	0
18 FACTOR BANKA 9. IZDAJA	0	0	0	0,00%	0,00%	0	0
19 PROBANKA 4. IZDAJA	0	0	0	0,00%	0,00%	0	0
20 POŠTNA BANKA SLOVENIJE 7. IZDAJA	0	0	0	0,00%	0,00%	0	0
21 DEOS 1. IZDAJA	0	0	0	0,00%	0,00%	0	0
22 FACTOR BANKA 10. IZDAJA	0	0	0	0,00%	0,00%	0	0
23 DARS	0	57.010.000	0	0,00%	0,00%	0	0
24 ABANKA VIPA 9. IZDAJA	0	0	0	0,00%	0,00%	0	0
25 POŠTNA BANKA SLOVENIJE 6. IZDAJA	0	0	0	0,00%	0,00%	0	0
26 POŠTNA BANKA SLOVENIJE 5. IZDAJA	0	0	0	0,00%	0,00%	0	0
27 PROBANKA 5. IZDAJA	0	0	0	0,00%	0,00%	0	0
28 NLB 8. IZDAJA	0	0	0	0,00%	0,00%	0	0
29 POSLOVNI SISTEM MERCATOR	0	0	0	0,00%	0,00%	0	0
30 SIP STROJNA INDUSTRIJA 1.IZDAJA SERIJA B	0	0	0	0,00%	0,00%	0	0
31 BANKA ZASAVJE 3. IZDAJA	0	0	0	0,00%	0,00%	0	0
32 NLB 15. IZDAJA	0	0	0	0,00%	0,00%	0	0
33 STANOVANJSKI SKLAD RS 3. IZDAJA	0	0	0	0,00%	0,00%	0	0
34 DARS 2. IZDAJA	0	0	0	0,00%	0,00%	0	0
35 PROBANKA 7. IZDAJA	0	0	0	0,00%	0,00%	0	0
36 ABANKA VIPA 10. IZDAJA	0	32.080.485	0	0,00%	0,00%	0	0
37 FACTOR BANKA 11. IZDAJA	0	0	0	0,00%	0,00%	0	0
38 FACTOR BANKA 12. IZDAJA	0	0	0	0,00%	0,00%	0	0
<b>Skupaj prosti trg (delnice in obveznice)</b>	<b>2.979.574.594</b>	<b>4.827.316.159</b>	<b>368.339.797</b>	<b>64,06%</b>	<b>-</b>	<b>1.617.242</b>	<b>7.743</b>

## 3. Investicijski skladi

Izdaja	Promet brez svežnjev (v SIT)	Promet s svežnji (v SIT)	Promet z aplikacijami (v SIT)	Delež v skupnem borznem prometu z idi (brez svežnjev)	Delež v prometu z idi (brez svežnjev)	Količina (brez svežnjev)	Št. poslov (brez svežnjev)
<b>Skupaj investicijski skladi</b>	<b>1.671.641.025</b>	<b>2.897.388.211</b>	<b>233.194.388</b>	<b>35,94%</b>	<b>100,00%</b>	<b>3.806.140</b>	<b>4.220</b>
1 NFD 1 DELNIŠKI INVESTICIJSKI SKLAD	491.266.807	127.593.111	83.228.212	10,56%	29,39%	1.570.826	813
2 KD ID	287.560.702	0	40.112.651	6,18%	17,20%	161.125	660
3 ZLATA MONETA I, ID	242.328.474	30.062.250	14.587.024	5,21%	14,50%	1.742.227	452
4 MAKSIMA ID	217.381.919	833.832.500	59.115.136	4,67%	13,00%	90.220	570
5 INFOND ID	189.974.817	832.128.750	6.889.346	4,08%	11,36%	84.742	561
6 KRONA SENIOR	164.247.023	1.037.484.500	11.345.867	3,53%	9,83%	105.519	320
7 ZVON ENA ID	44.493.928	0	14.372.199	0,96%	2,66%	18.764	398
8 INFOND ID 1	34.387.355	36.287.100	3.543.953	0,74%	2,06%	32.717	446
<b>Zakladne menice</b>	<b>0</b>	<b>0</b>	<b>0</b>	<b>0,00%</b>	<b>-</b>	<b>0</b>	<b>0</b>
<b>Skupaj prosti trg</b>	<b>4.651.215.619</b>	<b>7.724.704.370</b>	<b>601.534.185</b>	<b>100,00%</b>	<b>-</b>	<b>5.423.382</b>	<b>11.963</b>
<b>Skupaj promet preko BTS</b>	<b>23.947.292.150</b>	<b>19.876.524.394</b>	<b>1.970.660.514</b>	<b>-</b>	<b>-</b>	<b>6.323.374</b>	<b>21.940</b>

## C3) PROMET Z VREDNOSTNIMI PAPIRJI NA TUVL SEGMENTU V APRILU 2006

## 1. Obveznice

Izdaja	Promet (v SIT)	Delež v prometu TUVL segmenta - posameznega tip VP	Delež v prometu TUVL segmenta	Količina	Št. poslov
<b>Skupaj obveznice</b>	<b>34.253.471.480</b>	<b>100,00%</b>	<b>74,10%</b>	<b>3.499.495</b>	<b>81</b>
1 REPUBLIKA SLOVENIJA 62. IZDAJA	11.730.362.240	34,25%	25,38%	1.259.316	27
2 REPUBLIKA SLOVENIJA 61. IZDAJA	9.188.669.900	26,83%	19,88%	939.437	14
3 REPUBLIKA SLOVENIJA 58. IZDAJA	3.976.200.000	11,61%	8,60%	400.000	2
4 REPUBLIKA SLOVENIJA 55. IZDAJA	2.941.050.000	8,59%	6,36%	290.000	7
5 REPUBLIKA SLOVENIJA 57. IZDAJA	2.816.595.000	8,22%	6,09%	266.000	20
6 REPUBLIKA SLOVENIJA 54. IZDAJA	1.281.900.000	3,74%	2,77%	113.000	2
7 REPUBLIKA SLOVENIJA 59. IZDAJA	1.183.047.800	3,45%	2,56%	118.100	6
8 REPUBLIKA SLOVENIJA 60. IZDAJA	1.135.646.540	3,32%	2,46%	113.642	3
9 REPUBLIKA SLOVENIJA 52. IZDAJA	0	0,00%	0,00%	0	0
10 REPUBLIKA SLOVENIJA 56. IZDAJA	0	0,00%	0,00%	0	0
<b>Skupaj zakladne menice</b>	<b>11.974.329.806</b>	<b>100,00%</b>	<b>25,90%</b>	<b>1.220.184</b>	<b>45</b>
1 DVANAJSTMESEČNE ZAKLADNE MENICE 36. IZDAJA	4.278.817.020	35,73%	9,26%	441.500	19
2 DVANAJSTMESEČNE ZAKLADNE MENICE 33. IZDAJA	2.918.595.270	24,37%	6,31%	296.000	7
3 ŠESTMESEČNE ZAKLADNE MENICE 38. IZDAJA	1.240.736.800	10,36%	2,68%	125.000	5
4 DVANAJSTMESEČNE ZAKLADNE MENICE 32. IZDAJA	1.088.832.800	9,09%	2,36%	110.000	1
5 DVANAJSTMESEČNE ZAKLADNE MENICE 31. IZDAJA	773.497.466	6,46%	1,67%	77.684	2
6 DVANAJSTMESEČNE ZAKLADNE MENICE 35. IZDAJA	585.140.800	4,89%	1,27%	60.000	5
7 ŠESTMESEČNE ZAKLADNE MENICE 37. IZDAJA	549.543.700	4,59%	1,19%	55.000	3
8 DVANAJSTMESEČNE ZAKLADNE MENICE 34. IZDAJA	489.745.800	4,09%	1,06%	50.000	2
9 ŠESTMESEČNE ZAKLADNE MENICE 39. IZDAJA	49.420.150	0,41%	0,11%	5.000	1
10 TRIMESEČNE ZAKLADNE MENICE 93. IZDAJA	0	0,00%	0,00%	0	0
11 TRIMESEČNE ZAKLADNE MENICE 94. IZDAJA	0	0,00%	0,00%	0	0
12 TRIMESEČNE ZAKLADNE MENICE 95. IZDAJA	0	0,00%	0,00%	0	0
<b>Skupaj TUVL segment</b>	<b>46.227.801.286</b>	<b>-</b>	<b>100,00%</b>	<b>4.719.679</b>	<b>126</b>

Sestava prometa z vrednostnimi papirji po posameznih trgih v aprilu 2006

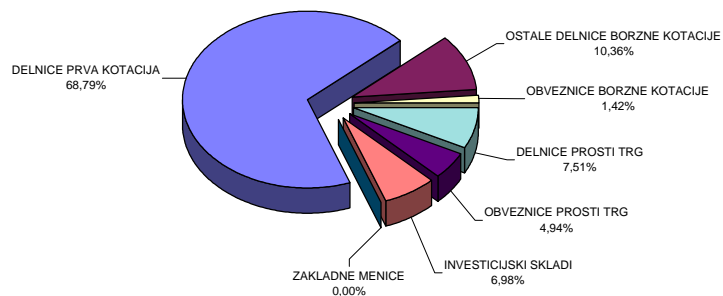

Sestava prometa z vrednostnimi papirji po tipih finančnih instrumentov na vseh trgih Ljubljanske borze v aprilu 2006

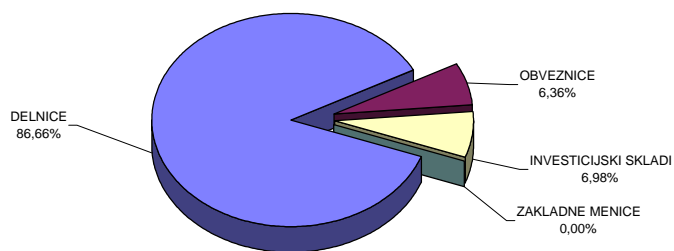

## C4) NAJPROMETNEJŠI VREDNOSTNI PAPIRJI APRIL 2006

### NAJPROMETNEJŠE DELNICE PREKO BTS

Izdaja	Promet v mio SIT (brez svežnjev)	Tržna kapitalizacija v mio SIT na 30.4.2006	Število poslov (brez svežnjev)
MERCATOR	7.292	126.661	2.689
KRKA	6.348	530.204	2.625
PETROL	1.509	162.517	907
PIVOVARNA LAŠKO	695	66.834	339
GORENJE	693	66.913	565
Ostali	4.215	829.095	9.796
<b>SKUPAJ</b>	<b>20.753</b>	<b>1.782.223</b>	<b>16.921</b>

Najprometnejše delnice na vseh trgih borze

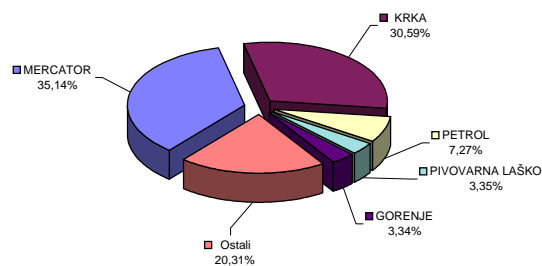

### NAJPROMETNEJŠE OBVEZNICE PREKO BTS

Izdaja	Promet v mio SIT (brez svežnjev)	Tržna kapitalizacija v mio SIT na 30.4.2006	Število poslov (brez svežnjev)
SLOVENSKA ODŠKODNINSKA DRUŽBA 2. IZDAJA	1.145	145.865	367
REPUBLIKA SLOVENIJA 39. IZDAJA	56	12.824	198
REPUBLIKA SLOVENIJA 62. IZDAJA	41	66.842	5
REPUBLIKA SLOVENIJA 21. IZDAJA	37	5.916	22
REPUBLIKA SLOVENIJA 58. IZDAJA	20	98.833	20
Ostali	224	1.183.632	187
<b>SKUPAJ</b>	<b>1.523</b>	<b>1.513.914</b>	<b>799</b>

Najprometnejše obveznice na vseh trgih borze

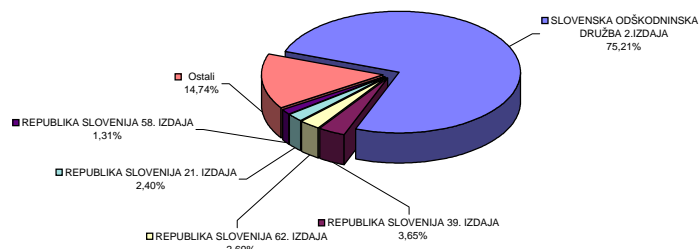

### NAJPROMETNEJŠE DELNICE INVESTICIJSKIH SKLADOV PREKO BTS

Izdaja	Promet v mio SIT (brez svežnjev)	Tržna kapitalizacija v mio SIT na 30.4.2006	Število poslov (brez svežnjev)
NFD 1 DELNIŠKI INVESTICIJSKI SKLAD	491	51.784	813
KD ID	288	16.323	660
ZLATA MONETA I. ID	242	19.593	452
MAKSIMA ID	217	18.839	570
INFOND ID	190	18.211	561
Ostali	243	22.470	1.164
<b>SKUPAJ</b>	<b>1.672</b>	<b>147.221</b>	<b>4.220</b>

Najprometnejši investicijski skladi na vseh trgih borze

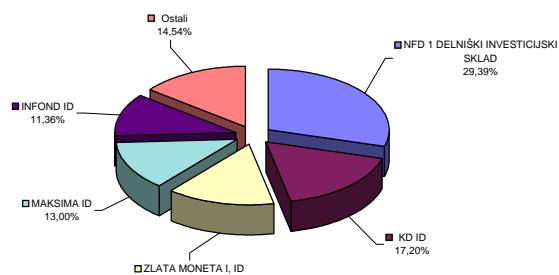

## C5) PROMET ČLANOV LJUBLJANSKE BORZE

### PROMET ČLANOV PREKO BTS V APRILU 2006

v SIT

	Član	Borzni trg	Prosti trg	Skupaj borzni in prosti trg	% od prometa na borznem in prostem trgu
1	ABANKA VIPA	3.830.954.038	1.368.969.561	5.199.923.599	10,86%
2	PROBANKA	4.368.870.624	355.162.659	4.724.033.283	9,86%
3	NOVA LJUBLJANSKA BANKA	3.614.195.552	702.793.507	4.316.989.059	9,01%
4	ILIRIKA	2.992.761.010	327.436.640	3.320.197.650	6,93%
5	POTEZA	1.970.107.315	907.467.144	2.877.574.459	6,01%
6	PUBLIKUM	2.568.232.904	84.686.558	2.652.919.462	5,54%
7	GBD	1.632.790.413	973.867.793	2.606.658.206	5,44%
8	CELJSKA BORZNO-POSREDNIŠKA HIŠA	1.578.986.774	653.490.155	2.232.476.929	4,66%
9	HYPO ALPE-ADRIA-BANK	1.932.823.780	197.713.778	2.130.537.558	4,45%
10	NOVA KREDITNA BANKA MARIBOR	1.522.116.606	541.217.774	2.063.334.380	4,31%
11	ARGONOS BPH	1.242.616.045	755.137.137	1.997.753.182	4,17%
12	BANK AUSTRIA CREDITANSTALT	1.507.394.086	466.222.317	1.973.616.403	4,12%
13	MEDVEŠEK PUŠNIK	1.520.658.699	338.247.790	1.858.906.489	3,88%
14	PFCI	1.342.391.456	127.078.128	1.469.469.584	3,07%
15	RAIFFEISEN KREKOVA BANKA	1.247.539.449	90.470.473	1.338.009.922	2,79%
16	KD BPD	974.091.494	266.011.116	1.240.102.610	2,59%
17	DEŽELNA BANKA SLOVENIJE	817.572.540	249.904.122	1.067.476.662	2,23%
18	CERTIUS BPH	630.780.102	343.411.875	974.191.977	2,03%
19	PERSPEKTIVA BPD	809.460.960	49.141.430	858.602.390	1,79%
20	SKB BANKA	815.139.058	37.645.946	852.785.004	1,78%
21	FACTOR BANKA	566.732.953	174.356.938	741.089.891	1,55%
22	BANKA KOPER	490.194.762	23.068.265	513.263.027	1,07%
23	MOJA DELNICA BPH	238.842.760	78.468.710	317.311.470	0,66%
24	B P H	158.673.837	98.744.896	257.418.733	0,54%
25	VERITAS BH	176.670.182	80.253.232	256.923.414	0,54%
26	GORENJSKA BANKA	41.555.662	11.463.285	53.018.947	0,11%
	<b>Skupaj</b>	<b>38.592.153.061</b>	<b>9.302.431.229</b>	<b>47.894.584.290</b>	<b>100,00%</b>

Promet preko BTS v aprilu 2006

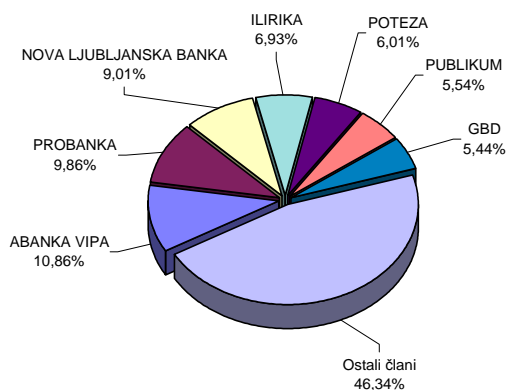



PROMET URADNIH VZDRŽEVALCEV LIKVIDNOSTI NA  
TUVL SEGMENTU V APRILU 2006

v SIT

	Uradni vzdrževalci likvidnosti	Promet na TUVL segmentu	% od prometa na TUVL segmentu
1	ABANKA VIPA	31.453.227.111	34,02%
2	NOVA LJUBLJANSKA BANKA	17.438.976.720	18,86%
3	BANK AUSTRIA CREDITANSTALT	13.369.276.040	14,46%
4	SKB BANKA	13.159.093.700	14,23%
5	PERSPEKTIVA	10.233.003.080	11,07%
6	PROBANKA	6.802.025.920	7,36%
	<b>Skupaj</b>	<b>92.455.602.571</b>	<b>100,00%</b>

Promet vzdrževalcev likvidnosti na TUVL segmentu v  
aprilu 2006

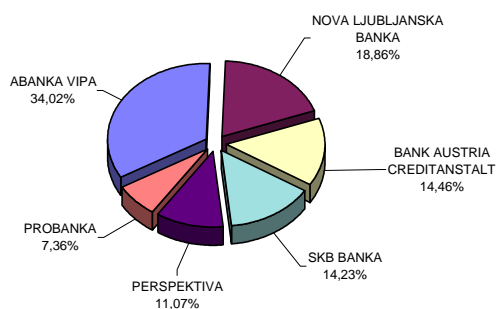

SKUPNI PROMET ČLANOV (BREZ SVEŽNJEV) V APRILU 2006

v SIT

Član	Lastniški VP preko BTS	Dolžniški VP preko BTS	Dolžniški VP - TUVL segment	Skupaj	% od skupnega prometa
1 ABANKA VIPA	5.034.411.364	165.512.235	31.453.227.111	36.653.150.710	26,12%
2 NOVA LJUBLJANSKA BANKA	3.710.687.833	606.301.226	17.438.976.720	21.755.965.779	15,50%
3 BANK AUSTRIA CREDITANSTALT	1.533.665.557	439.950.847	13.369.276.040	15.342.892.444	10,93%
4 SKB BANKA	834.006.407	18.778.597	13.159.093.700	14.011.878.704	9,98%
5 PROBANKA	4.581.941.794	142.091.489	6.802.025.920	11.526.059.203	8,21%
6 PERSPEKTIVA BPD	800.763.825	57.838.565	10.233.003.080	11.091.605.470	7,90%
7 ILIRIKA	3.245.802.330	74.395.320		3.320.197.650	2,37%
8 POTEZA	2.751.690.546	125.883.913		2.877.574.459	2,05%
9 PUBLIKUM	2.646.755.798	6.163.665		2.652.919.463	1,89%
10 GBD	2.282.297.452	324.360.754		2.606.658.206	1,86%
11 CELJSKA BORZNO-POSREDNIŠKA HIŠA	2.133.559.690	98.917.239		2.232.476.929	1,59%
12 HYPO ALPE-ADRIA-BANK	2.110.298.804	20.238.754		2.130.537.558	1,52%
13 NOVA KREDITNA BANKA MARIBOR	1.592.928.860	470.405.520		2.063.334.380	1,47%
14 ARGONOS BPH	1.969.561.620	28.191.561		1.997.753.181	1,42%
15 MEDVEŠEK PUŠNIK	1.781.381.234	77.525.255		1.858.906.489	1,32%
16 PFCI	1.463.880.048	5.589.537		1.469.469.585	1,05%
17 RAIFFEISEN KREKOVA BANKA	1.320.201.727	17.808.196		1.338.009.923	0,95%
18 KD BPD	1.162.971.915	77.130.695		1.240.102.610	0,88%
19 DEŽELNA BANKA SLOVENIJE	1.042.167.494	25.309.169		1.067.476.663	0,76%
20 CERTIUS BPH	968.268.785	5.923.191		974.191.976	0,69%
21 FACTOR BANKA	554.662.728	186.427.161		741.089.889	0,53%
22 BANKA KOPER	501.314.487	11.948.540		513.263.027	0,37%
23 MOJA DELNICA BPH	304.791.375	12.520.096		317.311.471	0,23%
24 B P H	243.309.863	14.108.870		257.418.733	0,18%
25 VERITAS BH	224.415.742	32.507.672		256.923.414	0,18%
26 GORENJSKA BANKA	52.686.851	332.097		53.018.948	0,04%
<b>Skupaj</b>	<b>44.848.424.129</b>	<b>3.046.160.164</b>	<b>92.455.602.571</b>	<b>140.350.186.864</b>	<b>100,00%</b>

Skupni promet članov (brez svežnjev) v aprilu 2006

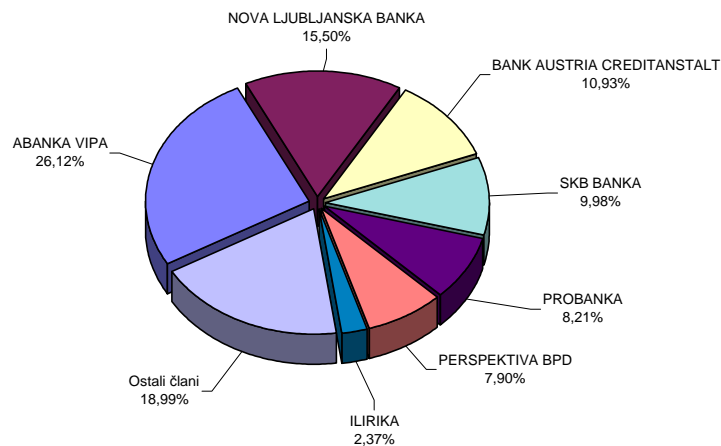

PROMET ČLANOV S PRIJAVLJENIMI SVEŽNJI V APRILU 2006

v SIT

	Član	Borzni trg	Prosti trg	Skupaj prijavljeni svežnji	% od prometa prijavljenih svežnjevi
1	PROBANKA	5.741.757.500	2.017.965.023	7.759.722.523	19,52%
2	ILIRIKA	5.116.678.000	845.980.970	5.962.658.970	15,00%
3	NOVA LJUBLJANSKA BANKA	1.954.927.606	2.366.639.480	4.321.567.086	10,87%
4	FACTOR BANKA	1.675.234.685	1.603.741.197	3.278.975.882	8,25%
5	PUBLIKUM	3.146.793.640		3.146.793.640	7,92%
6	NOVA KREDITNA BANKA MARIBOR	936.212.667	1.813.078.839	2.749.291.506	6,92%
7	BANKA KOPER		1.920.286.757	1.920.286.757	4,83%
8	CELJSKA BORZNO-POSREDNIŠKA HIŠA		1.411.133.957	1.411.133.957	3,55%
9	HYPO ALPE-ADRIA-BANK	1.313.451.148	43.344.200	1.356.795.348	3,41%
10	SKB BANKA	1.172.952.834	142.807.410	1.315.760.244	3,31%
11	KD BPD	167.755.000	1.095.098.203	1.262.853.203	3,18%
12	PERSPEKTIVA BPD	1.177.224.505		1.177.224.505	2,96%
13	CERTIUS BPH		799.621.050	799.621.050	2,01%
14	GBD	777.592.700		777.592.700	1,96%
15	BANK AUSTRIA CREDITANSTALT	603.182.000	153.916.447	757.098.447	1,90%
16	ARGONOS BPH		582.567.122	582.567.122	1,47%
17	RAIFFEISEN KREKOVA BANKA	362.300.000	142.621.598	504.921.598	1,27%
18	POTEZA	64.150.000	354.903.388	419.053.388	1,05%
19	PFCI	32.120.000	155.703.100	187.823.100	0,47%
20	B P H	61.307.760		61.307.760	0,15%
	<b>Skupaj</b>	<b>24.303.640.045</b>	<b>15.449.408.741</b>	<b>39.753.048.786</b>	<b>100,00%</b>

Promet s svežnji v aprilu 2006

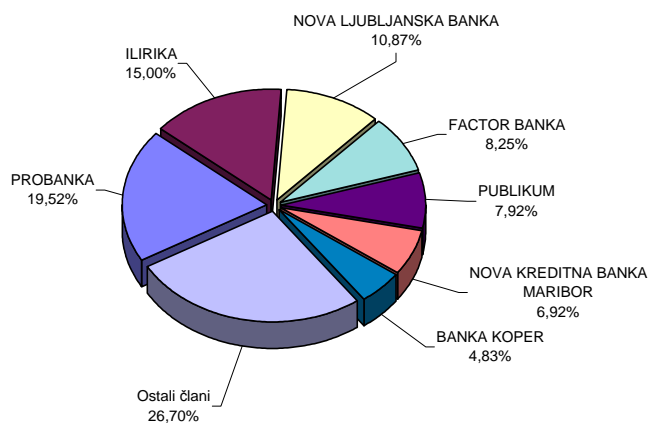

## C6) PROMET PO MESECIH V LETIH 2005 IN 2006

### MESEČNI PROMET NA BORZNEM IN PROSTEM TRGU

Skupen promet in število poslov						
Mesec	Število dni trgovanja	Promet (v SIT) - brez svežnjev			Število poslov (brez svežnjev)	
		v mesecu	povprečno na dan	povprečno na posel	v mesecu	povprečno na dan
<b>Leto 2005</b>						
april	20	9.598.819.495	479.940.975	477.672	20.095	1.005
maj	21	8.016.316.752	381.729.369	378.057	21.204	1.010
junij	20	9.131.615.692	456.580.785	510.175	17.899	895
julij	21	8.842.621.362	421.077.208	607.991	14.544	693
avgust	22	6.730.987.838	305.953.993	375.907	17.906	814
september	22	14.370.347.953	653.197.634	662.808	21.681	986
oktober	20	12.083.951.122	604.197.556	618.548	19.536	977
november	21	14.114.450.662	672.116.698	579.911	24.339	1.159
december	21	12.694.256.825	604.488.420	550.297	23.068	1.098
<b>SKUPAJ</b>	<b>250</b>	<b>138.802.826.919</b>			<b>255.908</b>	
<b>Povprečje 2005</b>	<b>21</b>	<b>11.566.902.243</b>	<b>555.211.308</b>	<b>542.393</b>	<b>21.326</b>	<b>1.024</b>
<b>Leto 2006</b>						
januar	21	13.864.563.889	660.217.328	786.910	17.619	839
februar	19	13.339.765.566	702.092.925	594.517	22.438	1.181
marec	23	16.171.773.514	703.120.588	675.287	23.948	1.041
april	18	23.947.292.150	1.330.405.119	1.091.490	21.940	1.219
<b>SKUPAJ</b>	<b>81</b>	<b>67.323.395.119</b>			<b>85.945</b>	
<b>Povprečje 2006</b>	<b>20</b>	<b>16.830.848.780</b>	<b>831.153.026</b>	<b>783.331</b>	<b>21.486</b>	<b>1.061</b>

### PROMET Z VP NA VSEH TRGIH V LETIH 1996 DO 2006

Skupen promet in število poslov						
Leto	Število dni trgovanja	Promet (v SIT) - brez svežnjev			Število poslov (brez svežnjev)	
		V letu	povprečno na dan	povprečno na posel	V letu	povprečno na dan
2006	81	67.323.395.119	831.153.026	783.331	85.945	1.061
2005	250	138.802.826.919	555.211.308	542.393	255.908	1.024
2004	255	138.802.826.919	544.324.811	542.393	255.908	1.004
2003	249	163.945.275.779	658.414.762	481.368	340.582	1.368
2002	247	262.021.510.619	1.060.815.832	580.657	451.250	1.827
2001	247	151.205.155.533	612.166.622	474.525	318.645	1.290
2000	249	114.061.732.862	458.079.248	288.556	395.284	1.587
1999	254	135.196.321.286	532.268.981	303.154	445.966	1.756
1998	252	108.453.171.187	430.369.727	457.514	237.049	941
1997	249	79.416.728.827	318.942.686	566.647	140.152	563
1996	240	86.864.908.427	361.937.118	661.813	131.253	547

## MESEČNI PROMET NA TUVL SEGMENTU

Mesec	Število dni		Promet (v SIT)		Število poslov	
	trgovanja	v mesecu	povprečno na dan	povprečno na posel	v mesecu	povprečno na dan
<b>Leto 2005</b>						
september	20	68.412.146.558	3.420.607.328	342.060.733	200	10
oktober	20	42.767.357.688	2.138.367.884	336.750.848	127	6
november	21	52.436.809.108	2.496.990.910	464.042.558	113	5
december	21	51.612.569.433	2.457.741.402	360.927.059	143	7
<b>SKUPAJ</b>	<b>82</b>	<b>215.228.882.787</b>			<b>583</b>	
<b>Povprečje 2005</b>	<b>21</b>	<b>53.807.220.697</b>	<b>2.624.742.473</b>	<b>369.174.756</b>	<b>146</b>	<b>7</b>
<b>Leto 2006</b>						
januar	21	35.578.084.831	1.694.194.516	254.129.177	140	7
februar	19	31.622.069.559	1.664.319.450	304.058.361	104	5
marec	23	68.610.399.882	2.983.060.864	437.008.916	157	7
april	18	46.227.801.286	2.568.211.183	366.887.312	126	7
<b>SKUPAJ</b>	<b>81</b>	<b>182.038.355.558</b>			<b>527</b>	
<b>Povprečje 2006</b>	<b>20</b>	<b>45.509.588.890</b>	<b>2.247.387.106</b>	<b>345.423.825</b>	<b>132</b>	<b>7</b>

## MESEČNI PROMET PRIJAVLJENIH SVEŽNJEV

Mesec	Število dni		Promet (v SIT)		Število poslov	
	trgovanja	v mesecu	povprečno na dan	povprečno na posel	v mesecu	povprečno na dan
<b>Leto 2005</b>						
april	20	23.457.838.233	1.172.891.912	227.746.002	103	5
maj	21	27.958.717.629	1.331.367.506	220.147.383	127	6
junij	20	41.405.483.088	2.070.274.154	276.036.554	150	8
julij	21	19.034.997.144	906.428.435	158.624.976	120	6
avgust	22	28.409.343.779	1.291.333.808	244.908.136	116	5
september	22	16.361.452.130	743.702.370	127.823.845	128	6
oktober	20	10.893.402.911	544.670.146	119.707.724	91	5
november	21	52.256.162.509	2.488.388.691	398.902.004	131	6
december	21	20.742.010.746	987.714.797	157.136.445	132	6
<b>SKUPAJ</b>	<b>250</b>	<b>302.044.303.287</b>			<b>1.374</b>	
<b>Povprečje 2005</b>	<b>21</b>	<b>25.170.358.607</b>	<b>1.208.177.213</b>	<b>219.828.459</b>	<b>115</b>	<b>5</b>
<b>Leto 2006</b>						
januar	21	9.951.382.439	473.875.354	96.615.363	103	5
februar	19	11.501.290.884	605.331.099	147.452.447	78	4
marec	23	27.957.355.007	1.215.537.174	215.056.577	130	6
april	18	19.876.524.394	1.104.251.355	160.294.552	124	7
<b>SKUPAJ</b>	<b>81</b>	<b>69.286.552.724</b>			<b>435</b>	
<b>Povprečje 2006</b>	<b>20</b>	<b>17.321.638.181</b>	<b>855.389.540</b>	<b>159.279.432</b>	<b>109</b>	<b>5</b>

## MESEČNI PROMET\* PO SEGMENTIH V TEKOČEM LETU (V SIT)

	Borzni trg		Prosti trg				SKUPAJ	Verižni indeks rasti
	Delnice	Obveznice	Delnice	Obveznice	Investicijski skladi	Kratkoročni VP		
<b>Leto 2005</b>								
april	4.713.076.306	739.993.982	1.446.988.930	1.242.339.054	1.456.421.222	0	9.598.819.494	67
maj	3.125.319.635	760.298.496	1.408.085.670	1.017.114.811	1.705.498.140	0	8.016.316.752	84
junij	4.083.415.595	1.152.762.052	1.449.428.128	1.024.117.993	1.421.891.924	0	9.131.615.692	114
julij	4.640.046.854	753.074.754	1.613.873.549	833.740.931	1.001.885.275	0	8.842.621.363	97
avgust	3.316.597.466	432.873.509	1.265.993.437	782.020.445	933.502.985	0	6.730.987.842	76
september	8.120.618.373	724.155.381	2.374.463.534	1.736.098.198	1.380.062.970	34.949.500	14.370.347.956	213
oktober	8.011.999.866	421.740.758	1.496.280.324	1.099.162.692	1.054.767.483	0	12.083.951.123	84
november	8.743.365.724	500.424.128	2.271.814.570	1.141.317.814	1.457.528.426	0	14.114.450.662	117
december	6.475.634.948	1.289.567.838	1.628.281.436	1.417.402.797	1.880.875.061	2.494.750	12.694.256.830	90
<b>Skupaj 2005</b>	<b>75.291.179.484</b>	<b>8.775.985.903</b>	<b>21.398.881.215</b>	<b>13.959.018.967</b>	<b>19.340.317.112</b>	<b>37.444.250</b>	<b>138.802.826.931</b>	
<b>Leto 2006</b>								
januar	9.528.073.770	681.534.983	1.099.953.014	1.174.738.695	1.380.263.427	0	13.864.563.889	109
februar	8.374.798.478	572.645.697	1.293.066.196	1.321.770.447	1.777.484.748	0	13.339.765.566	96
marec	9.544.567.562	621.080.524	2.272.602.958	1.798.813.385	1.934.709.085	0	16.171.773.514	117
april	18.955.074.034	341.002.497	1.797.497.008	1.182.077.586	1.671.641.025	0	23.947.292.150	180
<b>Skupaj 2006</b>	<b>46.402.513.844</b>	<b>2.216.263.701</b>	<b>6.463.119.176</b>	<b>5.477.400.113</b>	<b>6.764.098.285</b>	<b>0</b>	<b>67.323.395.119</b>	

\* promet brez prijavljenih svežnjev in prometa preko TUVL segmenta

## MESEČNI PROMET\* Z VREDNOSTNIMI PAPIRJI NA VSEH TRGIH (V SIT)

	Delnice	Obveznice	Investicijski skladi	Kratkoročni VP	SKUPAJ	Verižni indeks rasti
<b>Leto 2005</b>						
april	6.160.065.236	1.982.333.036	1.456.421.222	0	9.598.819.494	67
maj	4.533.405.305	1.777.413.307	1.705.498.140	0	8.016.316.752	84
junij	5.532.843.723	2.176.880.045	1.421.891.924	0	9.131.615.692	114
julij	6.253.920.403	1.586.815.685	1.001.885.275	0	8.842.621.363	97
avgust	4.582.590.903	1.214.893.954	933.502.985	0	6.730.987.842	76
september	10.495.081.907	2.460.253.579	1.380.062.970	34.949.500	14.370.347.956	213
oktober	9.508.280.190	1.520.903.450	1.054.767.483	0	12.083.951.123	84
november	11.015.180.294	1.641.741.942	1.457.528.426	0	14.114.450.662	117
december	8.103.916.384	2.706.970.635	1.880.875.061	2.494.750	12.694.256.830	90
<b>Skupaj 2005</b>	<b>96.690.060.699</b>	<b>22.735.004.870</b>	<b>19.340.317.112</b>	<b>37.444.250</b>	<b>138.802.826.931</b>	
<b>Leto 2006</b>						
januar	10.628.026.785	1.856.273.678	1.380.263.427	0	13.864.563.890	109
februar	9.667.864.674	1.894.416.144	1.777.484.748	0	13.339.765.566	96
marec	11.817.170.520	2.419.893.909	1.934.709.085	0	14.237.064.429	107
april	20.752.571.042	1.523.080.083	1.671.641.025	0	23.947.292.150	180
<b>Skupaj 2006</b>	<b>52.865.633.021</b>	<b>7.693.663.814</b>	<b>6.764.098.285</b>	<b>0</b>	<b>65.388.686.035</b>	

\* promet brez prijavljenih svežnjev in prometa preko TUVL segmenta

**Mesečni borzni promet po tipih vrednostnih papirjev od 1.5.2005 do 30.4.2006 (v mio SIT)**

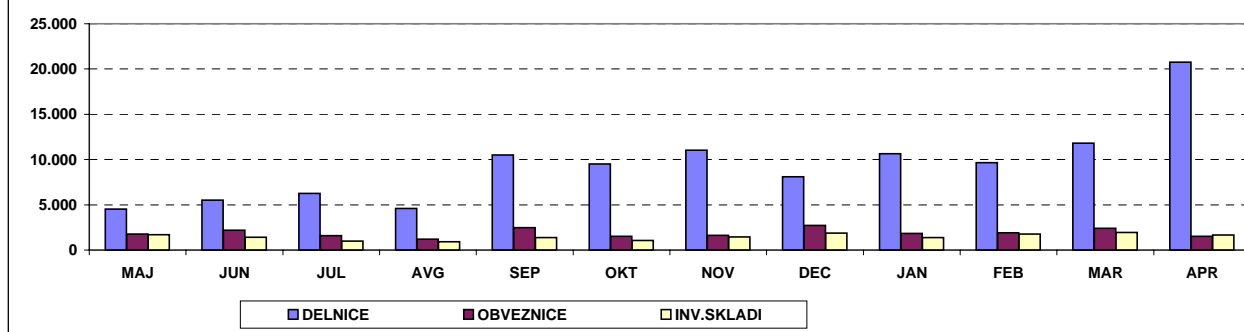

## D) TRŽNA KAPITALIZACIJA

### TRŽNA KAPITALIZACIJA - BORZNA KOTACIJA v SIT

	30.4.2005	31.12.2005	31.3.2006	30.4.2006	Indeks 30.4.2006 / 31.3.2006	Indeks 30.4.2006 / 31.12.2005	Indeks 30.4.2006 / 30.4.2005	DELEŽ
<b>DELNICE</b>	<b>1.175.177.108.947</b>	<b>1.183.006.722.568</b>	<b>1.237.529.940.882</b>	<b>1.387.313.620.456</b>	<b>112</b>	<b>117</b>	<b>118</b>	<b>53,38%</b>
<b>PRVA KOTACIJA</b>		<b>821.498.858.431</b>	<b>886.986.274.154</b>	<b>1.007.775.756.974</b>	<b>114</b>	<b>123</b>		<b>38,78%</b>
<b>OSTALE DELNICE</b>	<b>1.175.177.108.947</b>	<b>361.507.864.136</b>	<b>350.543.666.728</b>	<b>379.537.863.482</b>	<b>108</b>	<b>105</b>	<b>32</b>	<b>14,60%</b>
Banke	2.744.000.000	2.575.527.500	2.498.301.299	2.488.355.800	100	97	91	0,18%
Podjetja	1.172.433.108.947	1.180.431.195.068	1.235.031.639.583	1.384.825.264.656	112	117	118	99,82%
<b>OBVEZNICE</b>	<b>991.697.747.336</b>	<b>1.171.405.452.059</b>	<b>1.186.922.214.974</b>	<b>1.211.583.686.773</b>	<b>102</b>	<b>103</b>	<b>122</b>	<b>46,62%</b>
Država	869.940.781.028	1.006.419.625.223	1.025.089.242.737	1.053.007.553.380	103	105	121	86,91%
Banke	105.001.629.206	152.171.888.403	149.349.055.410	146.345.625.114	98	96	139	12,08%
Podjetja	16.755.337.103	12.813.938.433	12.483.916.827	12.230.508.279	98	95	73	1,01%
<b>SKUPAJ</b>	<b>2.166.874.856.283</b>	<b>2.354.412.174.626</b>	<b>2.424.452.155.855</b>	<b>2.598.897.307.229</b>	<b>107</b>	<b>110</b>	<b>120</b>	<b>100,00%</b>

### TRŽNA KAPITALIZACIJA - PROSTI TRG v SIT

	30.4.2005	31.12.2005	31.3.2006	30.4.2006	Indeks 30.4.2006 / 31.3.2006	Indeks 30.4.2006 / 31.12.2005	Indeks 30.4.2006 / 30.4.2005	DELEŽ
<b>DELNICE</b>	<b>456.340.654.102</b>	<b>421.334.673.581</b>	<b>384.238.172.304</b>	<b>394.909.801.086</b>	<b>103</b>	<b>94</b>	<b>87</b>	<b>46,76%</b>
Podjetja	456.340.654.102	421.334.673.581	384.238.172.304	394.909.801.086	103	94	87	46,76%
<b>OBVEZNICE</b>	<b>278.486.932.422</b>	<b>278.001.981.364</b>	<b>290.717.899.495</b>	<b>302.330.180.156</b>	<b>104</b>	<b>109</b>	<b>109</b>	<b>35,80%</b>
Država	185.892.743.202	143.922.579.495	145.039.460.894	147.335.980.337	102	102	79	17,45%
Banke	56.112.427.541	64.354.458.618	66.859.492.946	66.861.161.416	100	104	119	7,92%
Podjetja	28.666.109.935	61.912.431.850	71.006.010.323	80.320.416.128	113	130	280	9,51%
Zavarovalnice	7.815.651.744	7.812.511.401	7.812.935.331	7.812.622.275	100	100	100	0,93%
<b>INVESTICIJSKI SKLADI</b>	<b>229.278.115.846</b>	<b>156.653.701.928</b>	<b>140.942.508.168</b>	<b>147.220.994.691</b>	<b>104</b>	<b>94</b>	<b>64</b>	<b>17,43%</b>
<b>SKUPAJ</b>	<b>964.105.702.370</b>	<b>855.990.356.873</b>	<b>815.898.579.967</b>	<b>844.460.975.933</b>	<b>104</b>	<b>99</b>	<b>88</b>	<b>-</b>

<b>SKUPAJ DELNICE</b>	<b>1.631.517.763.050</b>	<b>1.604.341.396.148</b>	<b>1.621.768.113.186</b>	<b>1.782.223.421.543</b>	<b>110</b>	<b>111</b>	<b>109</b>	<b>-</b>
-----------------------	--------------------------	--------------------------	--------------------------	--------------------------	------------	------------	------------	----------

<b>SKUPAJ OBVEZNICE</b>	<b>1.270.184.679.758</b>	<b>1.449.407.433.422</b>	<b>1.477.640.114.469</b>	<b>1.513.913.866.929</b>	<b>102</b>	<b>104</b>	<b>119</b>	<b>-</b>
-------------------------	--------------------------	--------------------------	--------------------------	--------------------------	------------	------------	------------	----------

<b>INVESTICIJSKI SKLADI</b>	<b>229.278.115.846</b>	<b>156.653.701.928</b>	<b>140.942.508.168</b>	<b>147.220.994.691</b>	<b>104</b>	<b>94</b>	<b>64</b>	<b>-</b>
-----------------------------	------------------------	------------------------	------------------------	------------------------	------------	-----------	-----------	----------

<b>TRŽNA KAPITALIZACIJA SKUPAJ (DELNICE)</b>	<b>1.631.517.763.050</b>	<b>1.604.341.396.148</b>	<b>1.621.768.113.186</b>	<b>1.782.223.421.543</b>	<b>110</b>	<b>111</b>	<b>109</b>	<b>-</b>
--	--------------------------	--------------------------	--------------------------	--------------------------	------------	------------	------------	----------

Tržna kapitalizacija vseh delnic (brez delnic inv.skladov) na borzi je 30.4.2006 predstavljala 27,2 % bruto domačega proizvoda (BDP) v letu 2005 - 6.558 mrd SIT (po tekočih cenah); VIR: Statistični urad RS.

1USD=185,4890 SIT na 30.4.2005	1USD=202,4297 SIT na 31.12.2005	1USD=188,5145 SIT na 31.3.2006	1USD=193,0675 SIT na 30.4.2006
1EUR=239,6704 SIT na 30.4.2005	1EUR=239,5756 SIT na 31.12.2005	1EUR=239,5871 SIT na 31.3.2006	1EUR=239,5775 SIT na 30.4.2006

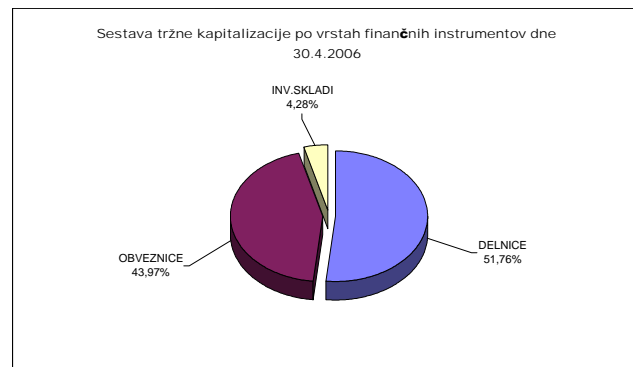
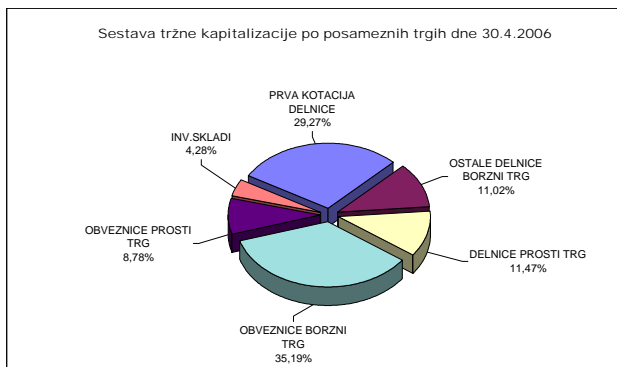

## D1) TRŽNA KAPITALIZACIJA DELNIC - BORZNA KOTACIJA

Izdaja	Št. delnic, ki kotirajo	Št. delnic celotnega razreda	Delež delnic na organiz. trgu	Tečaj na 30.4.2006 v SIT	Tržna kapitalizacija na 30.4.2006 (v SIT)	Tržna kapitalizacija na 30.4.2006 (v EUR)	Tržna kapitalizacija na 30.4.2006 (v USD)
<b>Redne delnice</b>	-	-	-	-	<b>1.384.825.264.656</b>	<b>5.780.280.972</b>	<b>7.172.751.834</b>
1 KRKA	3.542.612	3.542.612	100,00%	149.665	530.203.501.657	2.213.077.195	2.746.207.941
2 PETROL	2.086.301	2.086.301	100,00%	77.897	162.517.068.846	678.348.630	841.762.953
3 MERCATOR	3.208.504	3.208.504	100,00%	39.477	126.660.604.411	528.683.221	656.043.117
4 GORENJE	12.200.000	12.200.000	100,00%	5.485	66.913.218.000	279.296.754	346.579.398
5 MERKUR	1.214.585	1.214.585	100,00%	35.946	43.659.921.806	182.237.154	226.138.122
6 INTEREUROPA	7.902.413	7.902.413	100,00%	5.337	42.175.257.205	176.040.142	218.448.248
7 DROGA KOLINSKA	14.382.915	14.382.915	100,00%	2.478	35.646.185.049	148.787.699	184.630.686
<b>PRVA KOTACIJA</b>					<b>1.007.775.756.974</b>	<b>4.206.470.795</b>	<b>5.219.810.465</b>
<b>OSTALE DELNICE</b>					<b>377.049.507.682</b>	<b>1.573.810.177</b>	<b>1.952.941.369</b>
1 SAVA	2.006.987	2.006.987	100,00%	44.634	89.579.295.802	373.905.295	463.979.157
2 PIVOVARNA LAŠKO	8.576.862	8.576.862	100,00%	7.792	66.834.167.912	278.966.797	346.169.956
3 LUKA KOPER	7.140.000	7.140.000	100,00%	7.000	49.979.928.600	208.616.955	258.872.822
4 ISTRABENZ	5.180.000	5.180.000	100,00%	8.182	42.384.003.200	176.911.451	219.529.456
5 AUTOCOMMERCE	2.886.877	2.886.877	100,00%	8.290	23.932.210.330	99.893.397	123.957.737
6 TERME ČATEŽ	597.916	597.916	100,00%	32.920	19.683.394.720	82.158.778	101.950.845
7 DELO	667.464	667.464	100,00%	26.400	17.621.049.600	73.550.520	91.268.855
8 AERODROM LJUBLJANA	1.936.229	1.936.229	100,00%	8.903	17.239.040.641	71.956.009	89.290.226
9 SALUS, LJUBLJANA	134.980	134.980	100,00%	123.001	16.602.674.980	69.299.809	85.994.147
10 ETOL	254.619	254.619	100,00%	49.500	12.603.640.500	52.607.780	65.281.005
11 ŽITO	353.715	353.715	100,00%	28.000	9.904.020.000	41.339.525	51.298.225
12 COMET	1.700.688	1.700.688	100,00%	1.788	3.040.830.144	12.692.470	15.750.088
13 MLINOTEST	2.389.177	2.389.177	100,00%	986	2.355.728.522	9.832.845	12.201.580
14 DELO PRODAJA	593.549	593.549	100,00%	3.750	2.225.808.750	9.290.558	11.528.656
15 EMONA OBALA	1.741.456	1.741.456	100,00%	650	1.131.946.400	4.724.761	5.862.957
16 GEODETSKI ZAVOD SLOVENIJE	379.820	379.820	100,00%	2.200	835.604.000	3.487.823	4.328.041
17 NIKA	186.695	186.695	100,00%	3.550	662.767.250	2.766.400	3.432.827
18 KOMPAS MTS	594.508	594.508	100,00%	729	433.396.332	1.809.003	2.244.792
<b>Prednostne delnice</b>	-	-	-	-	<b>2.488.355.800</b>	<b>10.386.434</b>	<b>12.888.528</b>
1 PROBANKA	396.235	400.000	99,06%	6.280	2.488.355.800	10.386.434	12.888.528
<b>SKUPAJ DELNICE</b>	-	-	-	-	<b>1.387.313.620.456</b>	<b>5.790.667.406</b>	<b>7.185.640.361</b>

DEVIZNI TEČAJI	1 USD=	193,0675 SIT na 30.4.2006
	1 EUR=	239,5775 SIT na 30.4.2006



TRŽNA KAPITALIZACIJA DELNIC - PROSTI TRG

Izdaja	Število trgovanih delnic	Št. izdanih delnic razreda	Borzi javljen delež delnic na organiz. trgu	Tečaj na 30.4.2006 v SIT	Tržna kapitalizacija na 30.4.2006 (v SIT)	Tržna kapitalizacija na 30.4.2006 (v EUR)	Tržna kapitalizacija na 30.4.2006 (v USD)
<b>Redne delnice</b>	-	-	-	-	391.197.748.895	1.632.865.143	2.026.222.688
1 HELIOS, DOMŽALE	219.861	219.861	100,00%	194.150	42.686.013.150	178.172.045	221.093.727
2 KD HOLDING	2.675.640	2.675.640	100,00%	10.169	27.208.529.647	113.568.802	140.927.549
3 ZVON ENA HOLDING	12.431.743	12.431.743	100,00%	1.809	22.485.666.516	93.855.502	116.465.311
4 KD GROUP	186.436	186.436	100,00%	120.000	22.372.320.000	93.382.392	115.878.229
5 CINKARNA CELJE	812.477	812.477	100,00%	25.729	20.904.553.849	87.255.914	108.275.882
6 NFD HOLDING	33.159.997	33.159.997	100,00%	614	20.356.922.158	84.970.092	105.439.404
7 LESNINA	76.495	76.495	100,00%	255.304	19.529.494.779	81.516.398	101.153.715
8 JUTEKS	641.432	641.432	100,00%	25.700	16.484.802.400	68.807.807	85.383.622
9 ISKRA AVTOELEKTRIKA	1.608.313	1.608.313	100,00%	9.008	14.488.214.247	60.474.019	75.042.222
10 INFOND HOLDING	16.833.414	16.833.414	100,00%	850	14.300.826.864	59.691.861	74.071.643
11 AKTIVA NALOŽBE	13.591.508	13.591.508	100,00%	950	12.911.932.600	53.894.596	66.877.815
12 TRIGLAV, FINANČNA DRUŽBA	6.356.989	6.356.989	100,00%	1.810	11.507.421.488	48.032.146	59.603.100
13 BELINKA	2.702.532	2.702.532	100,00%	4.000	10.810.128.000	45.121.633	55.991.443
14 DZS	1.429.368	1.429.368	100,00%	5.500	7.861.524.000	32.814.117	40.719.044
15 VIPA HOLDING	7.347.565	7.347.565	100,00%	959	7.047.490.445	29.416.329	36.502.728
16 MAKSIMA HOLDING	6.399.850	6.399.850	100,00%	1.050	6.718.178.539	28.041.776	34.797.045
17 GRAND HOTEL UNION	1.814.613	1.814.613	100,00%	3.000	5.443.657.539	22.721.906	28.195.618
18 ZVON DVA HOLDING	14.120.934	14.120.934	100,00%	380	5.365.390.083	22.395.217	27.790.229
19 TRIGLAV NALOŽBE	13.182.366	13.182.366	100,00%	380	5.009.299.080	20.908.888	25.945.843
20 CETIS	200.000	200.000	100,00%	25.000	5.000.000.000	20.870.073	25.897.678
21 KS2 NALOŽBE	4.505.157	4.505.157	100,00%	1.000	4.505.157.000	18.804.591	23.334.621
22 ETRA 33	45.423	45.423	100,00%	95.333	4.330.325.849	18.074.844	22.429.077
23 ZLATA MONETA II	8.232.861	8.232.861	100,00%	480	3.951.773.280	16.494.760	20.468.351
24 MEDALJON	1.734.000	1.734.000	100,00%	2.001	3.469.734.000	14.482.721	17.971.611
25 SWATY	288.940	288.940	100,00%	12.000	3.467.280.000	14.472.478	17.958.900
26 GORENJSKI TISK	1.070.328	1.070.328	100,00%	3.200	3.425.049.600	14.296.207	17.740.167
27 NAMA	953.795	953.795	100,00%	3.500	3.338.282.500	13.934.040	17.290.753
28 MARINA PORTOROŽ	313.932	313.932	100,00%	9.800	3.076.533.600	12.841.496	15.935.015
29 SLOVENIJALES	273.377	273.604	99,92%	11.190	3.059.088.630	12.768.681	15.844.659
30 TOSAMA	295.670	295.670	100,00%	10.000	2.956.700.000	12.341.309	15.314.333
31 POM-INVEST	22.790	22.790	100,00%	125.250	2.854.447.500	11.914.506	14.784.713
32 MITOL SEŽANA	687.627	687.627	100,00%	4.000	2.750.508.000	11.480.661	14.246.354
33 LIP BLEED	1.942.454	1.942.454	100,00%	1.310	2.544.614.740	10.621.259	13.179.923
34 TOVARNA SLADKORJA ORMOŽ	497.163	497.163	100,00%	4.998	2.484.820.674	10.371.678	12.870.217
35 MAKSIMA INVEST	7.451.949	7.451.949	100,00%	305	2.279.000.000	9.512.579	11.804.162
36 JATA EMONA	3.197.534	3.197.534	100,00%	705	2.254.261.470	9.409.320	11.676.028
37 MIP	1.478.742	1.478.742	100,00%	1.500	2.218.113.000	9.258.436	11.488.795
38 COLOR	950.391	950.391	100,00%	2.250	2.138.379.750	8.925.628	11.075.814
39 MELAMIN	349.913	349.913	100,00%	5.400	1.889.565.191	7.887.073	9.787.070
40 HRAM HOLDING	4.346.667	4.346.667	100,00%	418	1.815.168.139	7.576.538	9.401.728
41 MERCATA	2.891.874	2.891.874	100,00%	621	1.795.853.754	7.495.920	9.301.689
42 PLAMA - PUR	686.798	686.798	100,00%	2.562	1.759.576.476	7.344.498	9.113.789
43 MODRA LINIJA HOLDING	1.882.991	1.882.991	100,00%	850	1.600.542.350	6.680.687	8.290.066
44 MEDVEŠEK PUŠNIK	80.000	80.000	100,00%	20.000	1.600.000.000	6.678.423	8.287.257
45 ALPOS	144.913	144.913	100,00%	10.000	1.449.130.000	6.048.690	7.505.821
46 INFOND HOLDING 1	3.777.004	3.777.004	100,00%	382	1.442.815.528	6.022.333	7.473.114
47 VIZIJA HOLDING	2.277.503	2.277.503	100,00%	550	1.252.626.650	5.228.482	6.488.024
48 NIKO	35.875	35.875	100,00%	34.000	1.219.750.000	5.091.254	6.317.739
49 RTC KRVAVEC	1.155.734	1.155.734	100,00%	990	1.144.176.660	4.775.810	5.926.304
50 LIV POSTOJNA	161.600	161.600	100,00%	7.000	1.131.200.000	4.721.645	5.859.091
51 M1	2.681.638	2.681.638	100,00%	400	1.072.655.200	4.477.279	5.555.856
52 VIZIJA HOLDING ENA	2.129.725	2.129.725	100,00%	500	1.064.862.500	4.444.752	5.515.493
53 GORIŠKE OPEKARNE	523.634	523.634	100,00%	2.000	1.047.268.000	4.371.312	5.424.362
54 ALPETOUR POTOVALNA AGENCIJA	374.340	385.831	97,02%	2.779	1.040.141.124	4.341.564	5.387.448
55 GOZDNO GOSPODARSTVO BLEED	611.900	611.900	100,00%	1.600	979.040.000	4.086.527	5.070.973
56 TRDNJAVA HOLDING	2.593.123	2.593.123	100,00%	310	803.868.130	3.355.357	4.163.664
57 HIDROTEHNIK	384.472	384.472	100,00%	2.000	768.944.000	3.209.584	3.982.773
58 TERME DOBRNA	692.542	692.542	100,00%	1.100	761.796.200	3.179.749	3.945.751
59 JADRAN	165.302	165.302	100,00%	4.600	760.389.200	3.173.876	3.938.463
60 GEA	1.254.960	1.254.960	100,00%	600	752.976.000	3.142.933	3.900.066

Izdaja	Število trgovanih delnic	Št. izdanih delnic razreda	Borzi javljen delež delnic na organiz. trgu	Tečaj na 30.4.2006 v SIT	Tržna kapitalizacija na 30.4.2006 (v SIT)	Tržna kapitalizacija na 30.4.2006 (v EUR)	Tržna kapitalizacija na 30.4.2006 (v USD)
61 KRONA HOLDING	1.287.121	1.287.121	100,00%	560	720.787.760	3.008.579	3.733.346
62 FOND INVEST	595.241	595.241	100,00%	1.210	720.241.610	3.006.299	3.730.517
63 JAVOR PIVKA	1.194.700	1.194.700	100,00%	570	681.098.470	2.842.915	3.527.774
64 INTERTRADE ITA	69.531	69.531	100,00%	9.702	674.589.762	2.815.748	3.494.062
65 IMP ČRPALKE LJUBLJANA	333.034	333.034	100,00%	2.000	666.068.000	2.780.178	3.449.923
66 KOŠAKI TMI	43.236	43.236	100,00%	15.000	648.540.000	2.707.015	3.359.136
67 ŽITO INTES	2.518.194	2.518.194	100,00%	250	629.548.500	2.627.745	3.260.769
68 POM NALOŽBE	16.317	16.317	100,00%	38.000	620.046.000	2.588.081	3.211.550
69 ŽELEZARNA RAVNE - MONTER DRAVOGRAD	336.225	336.225	100,00%	1.600	537.960.000	2.245.453	2.786.383
70 FINIRA	720.379	720.379	100,00%	700	504.337.338	2.105.111	2.612.233
71 VELANA	1.409.645	1.409.645	100,00%	300	423.034.465	1.765.752	2.191.122
72 INTARA	101.000	101.000	100,00%	4.000	404.000.000	1.686.302	2.092.532
73 ELMO	708.000	708.000	100,00%	450	318.670.800	1.330.137	1.650.567
74 TRDNJAVA I HOLDING	891.750	891.750	100,00%	355	316.571.250	1.321.373	1.639.692
75 MK TISKARNA	103.954	103.954	100,00%	3.000	311.862.000	1.301.717	1.615.300
76 GEA COLLEGE	248.200	248.200	100,00%	1.250	310.250.000	1.294.988	1.606.951
77 TEKSTINA	1.127.293	1.127.293	100,00%	250	281.823.250	1.176.334	1.459.714
78 LESNINA EMMI	689.490	689.490	100,00%	401	276.485.490	1.154.054	1.432.066
79 INLES	712.410	712.410	100,00%	351	250.198.392	1.044.332	1.295.911
80 ZDRAVILIŠČE ROGAŠKA	900.462	961.898	93,61%	250	225.115.500	939.635	1.165.994
81 CREINA	38.880	38.880	100,00%	5.200	202.176.000	843.886	1.047.178
82 STOLARNA DOBREPOLJE	195.049	195.049	100,00%	1.000	195.049.000	814.137	1.010.263
83 LIZ INŽENIRING	123.846	123.846	100,00%	1.500	185.769.000	775.403	962.197
84 CAPITA	315.963	315.963	100,00%	550	173.779.650	725.359	900.098
85 SIJAJ HRASTNIK	26.880	26.880	100,00%	3.000	80.648.064	336.626	417.720
86 JELEN GOSTINSKO PODJETJE	67.798	67.798	100,00%	800	54.238.400	226.392	280.930
87 AVTOPREVOZNIŠTVO IN SERVISI	308.696	308.696	100,00%	106	32.752.646	136.710	169.643
88 EGOLES	51.399	51.399	100,00%	170	8.737.830	36.472	45.258
Prednostne delnice	-	-	-	-	3.712.052.191	15.494.160	19.226.707
1 PRVA POKOJNINSKA DRUŽBA	170.000	170.000	100,00%	12.000	2.040.000.000	8.514.990	10.566.253
2 KD HOLDING	266.413	266.413	100,00%	6.150	1.638.466.591	6.838.984	8.486.496
3 ZDRAVILIŠČE ROGAŠKA	27.988	30.000	93,29%	1.200	33.585.600	140.187	173.958
<b>SKUPAJ</b>					<b>394.909.801.086</b>	<b>1.648.359.304</b>	<b>2.045.449.395</b>

DEVIZNI TEČAJI			
1 USD=	193.0675	SIT na 30.4.2006	
1 EUR=	239.5775	SIT na 30.4.2006	

## D2) TRŽNA KAPITALIZACIJA OBVEZNIC - BORZNA KOTACIJA

Izdaja	Št.izdanih obveznic po najmanjših apoenih	Tečaj na 30.4.2006	Ostanek dolga na 30.4.2006	Valuta ostanka dolga	Tržna kapitalizacija na 30.4.2006 (v SIT)	Tržna kapitalizacija na 30.4.2006 (v EUR)	Tržna kapitalizacija na 30.4.2006 (v USD)
1 REPUBLIKA SLOVENIJA 59. IZDAJA	18.400.000	102,11	10.000,00	SIT	187.882.400.000	784.223.894	973.143.590
2 REPUBLIKA SLOVENIJA 60. IZDAJA	13.000.000	99,40	10.000,00	SIT	129.220.000.000	539.366.176	669.299.597
3 REPUBLIKA SLOVENIJA 58. IZDAJA	9.933.000	99,50	10.000,00	SIT	98.833.350.000	412.531.853	511.910.860
4 REPUBLIKA SLOVENIJA 57. IZDAJA	9.000.000	107,80	10.000,00	SIT	97.020.000.000	404.962.903	502.518.549
5 REPUBLIKA SLOVENIJA 61. IZDAJA	7.124.810	98,80	10.000,00	SIT	70.393.122.800	293.821.927	364.603.689
6 REPUBLIKA SLOVENIJA 62. IZDAJA	6.969.998	95,90	10.000,00	SIT	66.842.280.820	279.000.661	346.211.977
7 REPUBLIKA SLOVENIJA 56. IZDAJA	5.000.000	103,00	10.000,00	SIT	51.500.000.000	214.961.756	266.746.088
8 REPUBLIKA SLOVENIJA 33. IZDAJA	248.716	147,00	511,29	EUR	44.785.186.458	186.934.025	231.966.470
9 REPUBLIKA SLOVENIJA 52. IZDAJA	4.000.000	105,10	10.000,00	SIT	42.040.000.000	175.475.577	217.747.679
10 REPUBLIKA SLOVENIJA 55. IZDAJA	4.000.000	100,50	10.000,00	SIT	40.200.000.000	167.795.390	208.217.333
11 REPUBLIKA SLOVENIJA 54. IZDAJA	3.000.000	112,40	10.000,00	SIT	33.720.000.000	140.747.775	174.653.942
12 REPUBLIKA SLOVENIJA 38. IZDAJA	1.000.000	114,49	100,00	EUR	27.429.227.975	114.490.000	142.070.664
13 REPUBLIKA SLOVENIJA 53. IZDAJA	1.000.000	106,50	100,00	EUR	25.515.003.750	106.500.000	132.155.872
14 REPUBLIKA SLOVENIJA 27. IZDAJA	1.700.000	100,96	10.000,00	SIT	17.163.200.000	71.639.449	88.897.406
15 NLB 18. IZDAJA	150.000	103,00	100.000,00	SIT	15.450.000.000	64.488.527	80.023.828
16 REPUBLIKA SLOVENIJA 50. IZDAJA	612.818	103,05	100,00	EUR	15.129.533.523	63.150.895	78.363.958
17 REPUBLIKA SLOVENIJA 48. IZDAJA	600.000	103,51	100,00	EUR	14.879.200.215	62.106.000	77.067.348
18 REPUBLIKA SLOVENIJA 29. IZDAJA	550.000	106,07	100,00	EUR	13.976.591.984	58.338.500	72.392.257
19 NLB 13. IZDAJA	117.335	119,00	100.000,00	SIT	13.962.865.000	58.281.203	72.321.157
20 REPUBLIKA SLOVENIJA 18. IZDAJA	500.000	108,60	100,00	EUR	13.009.058.250	54.300.000	67.380.881
21 REPUBLIKA SLOVENIJA 39. IZDAJA	21.637.824	98,78	600,00	SIT	12.824.305.528	53.528.839	66.423.948
22 REPUBLIKA SLOVENIJA 26. IZDAJA	500.000	105,50	100,00	EUR	12.637.713.125	52.750.000	65.457.486
23 NLB 9. IZDAJA	108.474	103,00	100.000,00	SIT	11.172.822.000	46.635.523	57.870.030
24 NLB 10. IZDAJA	108.243	102,20	100.000,00	SIT	11.062.434.600	46.174.764	57.298.274
25 REPUBLIKA SLOVENIJA 23. IZDAJA	400.000	109,00	100,00	EUR	10.445.579.000	43.600.000	54.103.249
26 NLB 17. IZDAJA	101.694	100,00	100.000,00	SIT	10.169.400.000	42.447.225	52.672.770
27 NLB 19. IZDAJA	100.000	0,00	100.000,00	SIT	10.000.000.000	41.740.147	51.795.357
28 BTC 2. IZDAJA	400.000		100,00	EUR	9.803.511.300	40.920.000	50.777.636
29 NLB 12. IZDAJA	80.000	103,00	100.000,00	SIT	8.240.000.000	34.393.881	42.679.374
30 NLB 16. IZDAJA	77.557	101,30	100.000,00	SIT	7.856.524.100	32.793.247	40.693.147
31 REPUBLIKA SLOVENIJA 49. IZDAJA	78.392	107,50	380,00	EUR	7.672.021.907	32.023.132	39.737.511
32 NOVA KBM 7. IZDAJA	70.000	101,70	100.000,00	SIT	7.119.000.000	29.714.810	36.873.114
33 NOVA KBM 8. IZDAJA	70.000	100,70	100.000,00	SIT	7.049.000.000	29.422.629	36.510.547
34 NLB 11. IZDAJA	26.326	105,40	1.000,00	EUR	6.647.701.597	27.747.604	34.432.007
35 NOVA KBM 5. IZDAJA	60.000	104,10	100.000,00	SIT	6.246.000.000	26.070.896	32.351.380
36 REPUBLIKA SLOVENIJA 32. IZDAJA	238.655	105,01	100,00	EUR	6.004.090.431	25.061.162	31.098.400
37 REPUBLIKA SLOVENIJA 21. IZDAJA	780.077	96,00	7.900,00	SIT	5.916.103.968	24.693.905	30.642.671
38 NOVA KBM 6. IZDAJA	50.000	101,30	100.000,00	SIT	5.065.000.000	21.141.384	26.234.348
39 ABANKA VIPA 7. IZDAJA	173.000	104,00	100,00	EUR	4.310.478.380	17.992.000	22.326.276
40 ABANKA 6. IZDAJA	135.000	104,50	100,00	EUR	3.379.839.581	14.107.500	17.506.000
41 REPUBLIKA SLOVENIJA 44. IZDAJA	296.493	110,90	10.000,00	SIT	3.288.107.370	13.724.608	17.030.869
42 BANKA CELJE 8. IZDAJA	125.000	104,90	100,00	EUR	3.141.459.969	13.112.500	16.271.304
43 REPUBLIKA SLOVENIJA 31. IZDAJA	294.768	102,70	10.000,00	SIT	3.027.267.360	12.635.858	15.679.839
44 NOVA KBM 3. IZDAJA SERIJA A	20.000	106,60	100.000,00	SIT	2.791.172.719	11.650.396	14.456.979
45 BANKA CELJE 7. IZDAJA	100.000	104,00	100,00	EUR	2.491.606.000	10.400.000	12.905.362
46 BANKA CELJE 5. IZDAJA	100.000	101,80	100,00	EUR	2.438.898.950	10.180.000	12.632.364
47 BANKA CELJE 6. IZDAJA SERIJA A	100.000	100,40	100,00	EUR	2.405.358.100	10.040.000	12.458.638
48 ABANKA 4. IZDAJA	100.000	99,04	100,00	EUR	2.372.775.560	9.904.000	12.289.876
49 NOVA KBM 3. IZDAJA SERIJA B	18.000	0,00	500,00	EUR	2.156.197.500	9.000.000	11.168.102
50 STANOVANJSKI SKLAD RS 2. IZDAJA	20.000	106,00	59.595,88	SIT	1.295.831.314	5.408.819	6.711.804
51 BTC 1. IZDAJA	340.000		14,62	EUR	1.256.390.888	5.244.194	6.507.521
52 HOTELI BERNARDIN	20.000	105,50	231,57	EUR	1.170.606.091	4.886.127	6.063.196
53 STANOVANJSKI SKLAD RS 1. IZDAJA	70.965	104,30	20,21	EUR	358.377.601	1.495.873	1.856.230
54 BANKA VIPA 7. IZDAJA	10.000	104,99	125,00	EUR	314.415.522	1.312.375	1.628.526
55 BANKA VIPA 6. IZDAJA	10.000	103,60	87,50	EUR	217.177.004	906.500	1.124.876
56 BANKA VIPA 5. IZDAJA	10.000	102,53	62,50	EUR	153.524.257	640.813	795.184
57 BANKA VIPA 4. IZDAJA	8.000	101,55	47,94	EUR	93.306.946	389.465	483.287
58 BANKA VIPA 3. IZDAJA	10.000	101,00	15,98	EUR	38.667.329	161.398	200.279
<b>SKUPAJ</b>					<b>1.211.583.686.773</b>	<b>5.057.168.085</b>	<b>6.275.440.904</b>

DEVIZNI TEČAJ	1 USD=	193,0675 SIT na 30.4.2006
	1 EUR=	239,5775 SIT na 30.4.2006

TRŽNA KAPITALIZACIJA OBVEZNIC - PROSTI TRG

Obveznice	Št. izdanih obveznic po najmanjših apoenih	Tečaj na 30.4.2006	Ostanek dolga na 30.4.2006	Valuta ostanka dolga	Tržna kapitalizacija na 30.4.2006 (v SIT)	Tržna kapitalizacija na 30.4.2006 (v EUR)	Tržna kapitalizacija na 30.4.2006 (v USD)
1 SLOVENSKA ODŠKODNINSKA DRUŽBA 2.IZDAJA	11.803.678	105,01	49,12	EUR	145.865.437.495	608.844.476	755.515.234
2 DARS	134.300	115,50	100.000,00	SIT	15.511.650.000	64.745.855	80.343.144
3 DARS 2. IZDAJA	148.000		100.000,00	SIT	14.800.000.000	61.775.417	76.657.128
4 NLB 15. IZDAJA	131.126	105,30	100.000,00	SIT	13.807.567.800	57.632.991	71.516.790
5 DARS 3. IZDAJA	102.000	102,00	100.000,00	SIT	10.404.000.000	43.426.449	53.887.889
6 KD HOLDING 1. IZDAJA	400.000	104,60	100,00	EUR	10.023.922.600	41.840.000	51.919.265
7 KD HOLDING 2. IZDAJA	400.000	99,95	100,00	EUR	9.578.308.450	39.980.000	49.611.190
8 POSLOVNI SISTEM MERCATOR	365.400	104,50	100,00	EUR	9.148.099.133	38.184.300	47.382.906
9 ZAVAROVALNICA TRIGLAV 1. IZDAJA	30.000	108,70	1.000,00	EUR	7.812.622.275	32.610.000	40.465.756
10 ABANKA VIPA 10. IZDAJA	21.000	104,00	1.000,00	EUR	5.232.372.600	21.840.000	27.101.260
11 CIMOS 1. IZDAJA	200.000	108,00	100,00	EUR	5.174.874.000	21.600.000	26.803.444
12 BANKA CELJE 9. IZDAJA	50.000	100,90	100.000,00	SIT	5.045.000.000	21.057.904	26.130.757
13 POŠTNA BANKA SLOVENIJE 7. IZDAJA	40.000	104,00	100.000,00	SIT	4.160.000.000	17.363.901	21.546.868
14 NLB 14. IZDAJA	17.000	100,00	1.000,00	EUR	4.072.817.500	17.000.000	21.095.303
15 NLB 8. IZDAJA	14.276	102,70	1.000,00	EUR	3.512.554.017	14.661.452	18.193.399
16 FACTOR BANKA 11. IZDAJA	13.000	103,70	1.000,00	EUR	3.229.744.278	13.481.000	16.728.576
17 PROBANKA 7. IZDAJA	120.000	105,50	100,00	EUR	3.033.051.150	12.660.000	15.709.797
18 ABANKA VIPA 8. IZDAJA	100.000	105,00	100,00	EUR	2.515.563.750	10.500.000	13.029.452
19 ABANKA VIPA 9. IZDAJA	100.000	104,70	100,00	EUR	2.508.376.425	10.470.000	12.992.225
20 FACTOR BANKA 12. IZDAJA	2.500.000	0,00	1.000,00	SIT	2.500.000.000	10.435.037	12.948.839
21 POŠTNA BANKA SLOVENIJE 5. IZDAJA	10.000	102,00	1.000,00	EUR	2.443.690.500	10.200.000	12.657.182
22 POTEZA NALOŽBE	100.000	100,60	100,00	EUR	2.410.149.650	10.060.000	12.483.456
23 PROBANKA 5. IZDAJA	78.500		100,00	EUR	1.880.683.375	7.850.000	9.741.067
24 POŠTNA BANKA SLOVENIJE 2. IZDAJA	15.000	112,50	100.000,00	SIT	1.702.674.270	7.106.987	8.819.062
25 DBS 4. IZDAJA	67.530	0,00	100,00	EUR	1.617.866.858	6.753.000	8.379.799
26 PROBANKA 6. IZDAJA	65.000	103,00	100,00	EUR	1.603.971.363	6.695.000	8.307.827
27 FACTOR BANKA 8. IZDAJA	6.300	102,50	1.000,00	EUR	1.547.071.706	6.457.500	8.013.113
28 FACTOR BANKA 9. IZDAJA	5.927	104,60	1.000,00	EUR	1.485.294.731	6.199.642	7.693.137
29 STANOVANJSKI SKLAD RS 3. IZDAJA	20.000	110,00	66.306,93	SIT	1.470.542.841	6.138.067	7.616.729
30 DEOS 1. IZDAJA	58.259	100,00	100,00	EUR	1.395.754.557	5.825.900	7.229.360
31 FMR	50.000	103,00	100,00	EUR	1.233.824.125	5.150.000	6.390.636
32 BANKA ZASAVJE 3. IZDAJA	5.000	101,00	1.000,00	EUR	1.209.866.375	5.050.000	6.266.546
33 FACTOR BANKA 10. IZDAJA	1.184	100,49	1.000.000,00	SIT	1.189.801.600	4.966.249	6.162.620
34 POŠTNA BANKA SLOVENIJE 6. IZDAJA	10.000	104,20	100.000,00	SIT	1.042.000.000	4.349.323	5.397.076
35 FACTOR BANKA 6. IZDAJA	10.000	99,00	419,65	EUR	995.335.481	4.154.545	5.155.376
36 PROBANKA 4. IZDAJA	50.000	101,50	43,25	EUR	525.857.639	2.194.938	2.723.698
37 AUTOCOMMERCE 1. IZDAJA	22.300	106,20	60,61	EUR	343.890.115	1.435.402	1.781.191
38 SIP STROJNA INDUSTRIJA 1.IZDAJA SERIJA B	17.250	0,00	71,61	EUR	295.943.497	1.235.273	1.532.850
<b>SKUPAJ</b>					<b>302.330.180.156</b>	<b>1.261.930.608</b>	<b>1.565.929.948</b>

DEVIZNI TEČAJI	1 USD=	193,0675	SIT na 30.4.2006
	1 EUR=	239,5775	SIT na 30.4.2006

### D3) TRŽNA KAPITALIZACIJA INVESTICIJSKIH SKLADOV

	Investicijski skladi	Število delnic na org. trgu	Tečaj na 30.4.2006	Tržna kapitalizacija na 30.4.2006 (v SIT)	Tržna kapitalizacija na 30.4.2006 (v EUR)	Tržna kapitalizacija na 30.4.2006 (v USD)
1	NFD 1 DELNIŠKI INVESTICIJSKI SKLAD	160.580.300	322,48	51.783.935.144	216.146.905	268.216.738
2	ZLATA MONETA I, ID	136.595.600	143,44	19.593.272.864	81.782.608	101.484.055
3	MAKSIMA ID	7.811.823	2.411,65	18.839.382.938	78.635.861	97.579.256
4	INFOND ID	8.132.314	2.239,36	18.211.178.679	76.013.727	94.325.449
5	KD ID	9.181.542	1.777,79	16.322.853.552	68.131.830	84.544.802
6	KRONA SENIOR ID	7.316.086	1.608,44	11.767.485.366	49.117.657	60.950.110
7	ZVON ENA ID	2.277.577	2.388,68	5.440.402.628	22.708.320	28.178.759
8	INFOND ID 1	4.956.471	1.061,74	5.262.483.520	21.965.683	27.257.221
	<b>SKUPAJ</b>			<b>147.220.994.691</b>	<b>614.502.592</b>	<b>762.536.391</b>

DEVIZNI TEČAJI	1 USD=	193,0675	SIT na 30.4.2006
	1 EUR=	239,5775	SIT na 30.4.2006

## E) DRUGO

## E1) KAZALNIKI NA DAN 30.4.2006

	Tečaj na 30.4.2006	Celotni čisti dobiček (izguba) v 000 SIT v letu 2004 oz. 2005	Čisti dobiček / delnico v letu 2004 oz. 2005	T / D <sup>(1)</sup>	Višina dividende za leto 2004	Dividendna donosnost	Knjižna vrednost na dan 31.12.2004 oz. 31.12.2005	Tečaj / knjižna vrednost delnic	Količnik letnega obrata tržne kapitalizacije <sup>(2)</sup>
Droga Kolinska <sup>(6)</sup>	2.478,37 SIT	596.668	41,48 SIT				3.132,44 SIT	0,79	3,44%
Gorenje <sup>(7)</sup>	5.484,69 SIT	5.107.002	435,90 SIT	12,58	100 SIT	1,82%	4.777,85 SIT	1,15	7,69%
Intereuropa	5.337,01 SIT	2.824.667	357,44 SIT	14,93	240 SIT	4,50%	4.515,34 SIT	1,18	4,60%
Krka <sup>(7)</sup>	149.664,57 SIT	23.288.582	6.890,21 SIT	21,72	1.400 SIT	0,94%	32.075,36 SIT	4,67	9,91%
Mercator <sup>(7)</sup>	39.476,53 SIT	3.187.000	1.003,95 SIT	39,32	318 SIT	0,81%	41.195,35 SIT	0,96	13,44%
Merkur	35.946,37 SIT	2.652.193	2.199,61 SIT	16,34	600 SIT	1,67%	31.593,19 SIT	1,14	3,75%
Petrol <sup>(7)</sup>	77.897,23 SIT	8.397.784	4.076,46 SIT	19,11	900 SIT	1,16%	41.039,41 SIT	1,90	9,04%
<b>KAZALNIKI PRVA KOTACIJA</b>				<b>22,17</b>		<b>1,16%</b>		<b>2,18</b>	
Aerodrom <sup>(4)</sup>	8.903 SIT	1.969.249	518,70 SIT	17,16	240 SIT	2,70%	5.188,40 SIT	1,72	5,06%
Autocommerce	8.290 SIT	1.990.871	724,73 SIT	11,44	128 SIT	1,54%	5.525,23 SIT	1,50	8,14%
Comet	1.788 SIT	79.039	47,12 SIT	37,95	200 SIT	11,19%	3.441,87 SIT	0,52	1,11%
Delo <sup>(7)</sup>	26.400 SIT	400.486	600,01 SIT	44,00	600 SIT	2,27%	8.946,53 SIT	2,95	4,28%
Delo Prodaja	3.750 SIT	641.763	1.106,29 SIT	3,39	310 SIT	8,27%	6.490,22 SIT	0,58	7,92%
Emona obala	650 SIT	(2.342.043)	(1.494,31 SIT) <sup>(3)</sup>			0,00%	2.920,42 SIT	0,22	6,28%
Etol	49.500 SIT	958.886	4.200,86 SIT	11,78	1.350 SIT	2,73%	46.324,30 SIT	1,07	2,16%
Geodetski zavod Slovenije	2.200 SIT	57.121	151,08 SIT	14,56	80 SIT	3,64%	3.590,57 SIT	0,61	2,55%
Istrabenz	8.182 SIT	9.042.702	1.745,71 SIT	4,69	130 SIT	1,59%	7.708,91 SIT	1,06	3,74%
Kompas MTS <sup>(7)</sup>	729 SIT	28.984	9,75 SIT <sup>(3)</sup>			0,00%	3.688,13 SIT	0,20	8,54%
Luka Koper <sup>(4) (7)</sup>	7.000 SIT	4.742.482	338,75 SIT	20,66	245 SIT	3,50%	4.617,67 SIT	1,52	5,13%
Minotest	986 SIT	428.816	179,48 SIT	5,49	52 SIT	5,27%	2.444,86 SIT	0,40	0,92%
Nika <sup>(7)</sup>	3.550 SIT	49.811	266,80 SIT	13,31		0,00%	4.739,70 SIT	0,75	2,19%
Pivovarna Laško	7.792 SIT	1.076.311	123,13 SIT	63,29	50 SIT	0,64%	4.972,15 SIT	1,57	5,31%
Salus <sup>(7)</sup>	123.001 SIT	1.618.678	12.484,26 SIT	9,85	4.500 SIT	3,66%	75.321,39 SIT	1,63	6,66%
Sava <sup>(7)</sup>	44.634 SIT	9.162.673	4.572,88 SIT	9,76	580 SIT	1,30%	46.393,91 SIT	0,96	2,36%
Terme Čatež	32.920 SIT	679.596	1.386,42 SIT	23,74	1.050 SIT	3,19%	28.723,98 SIT	1,15	3,00%
Žito	28.000 SIT	284.852	814,40 SIT	34,38	920 SIT	3,29%	39.594,75 SIT	0,71	6,46%
<b>KAZALNIKI TRGA <sup>(6)</sup></b>				<b>18,11</b>		<b>1,42%</b>		<b>1,67</b>	

Izračuni so opravljeni na podlagi zadnjih revidiranih računovodskih izkazov. Izračuni so bili opravljeni na podlagi povprečnega števila izdanih delnic v zadnjih 2 letih.

(1) T/D = P/E = Tečaj / Čisti dobiček na delnico (izločene rezerve za lastne deleže in lastne delnice.)

(2) Promet v zadnjih dvanajstih mesecih, povprečna tržna kapitalizacija na osnovi vrednosti na zadnji dan v tekočem mesecu, pred 6 in 12 meseci.

(3) Izračun ni smiseln.

(4) Pri Aerodromu in Luki Koper se P / E računa na vse izdane delnice (redne in prednostne).

(5) Kazalniki so izračunani na podlagi zadnjih revidiranih računovodskih izkazov. Iz izračuna povprečja so izzeti podatki za Drogo Kolinsko.

Povprečni T/D = P/E = tržna kapitalizacija rednih delnic prve oz. borzne kotacije (30.4.2006) / vsota neto dobičkov družb prve oz. borzne kotacije (za leto 2004 oz. 2005), prilagojena glede na delež kotirajočih delnic.

Povprečna div. donosnost = vsota dividend, ki so jih izplačale družbe prve oz. borzne kotacije v letu 2004 oz. 2005, prilagojene za delnice, ki ne kotirajo / tržna kapitalizacija rednih delnic prve oz. borzne kotacije (30.4.2006).

Povprečni PB = tečaj / knjižna vrednost = tržna kapitalizacija rednih delnic prve oz. borzne kotacije (30.4.2006) / vsota kapitala družb prve oz. borzne kotacije (31.12.2004 oz. 31.12.2005), prilagojena glede na delež kotirajočih delnic.

(6) Računovodski podatki za Drogo Kolinsko so vzeti iz nerevidiranih izkazov na dan 30.6.2005.

(7) Izračun je objavljen na podlagi revidiranih računovodskih izkazov za leto 2005, pri Gorenju, Krki, Luki Koper, Mercatorju, Petrolu in Savi so upoštevani izkazi po MRSP

## E2) REKORDNE VREDNOSTI

### REKORDNI DNEVNI PROMET PREKO BTS V LETU 2006

7.4.2006

	Vrednost	Število poslov	Količina
Navadni posli	4.741.241.342	1.837	574.499
Aplikacije	86.986.339	88	25.827
<b>SKUPAJ</b>	<b>4.828.227.681</b>	<b>1.925</b>	<b>600.326</b>

### NAJVEČJE IN NAJMANJŠE VREDNOSTI PROMETA IN INDEKSOV

	V letu 2006		V letih 1990-2005	
Mesečni borzni promet v mio SIT	<b>23.947,29</b>	<b>april</b>	27.481,53	oktober 2002
Dnevni borzni promet v mio SIT	<b>4.828,23</b>	<b>07.04.2006</b>	3.399,13	26.08.2002
Število borzних poslov v dnevnu	<b>1.925</b>	<b>07.04.2006</b>	6.391	27.12.2002
Vrednost svežnja v mio SIT	2.455,68	31.03.2006	17.970,77	23.11.2005
Max vrednost indeksa SBI 20	<b>4.919,59</b>	<b>28.04.2006</b>	5.131,61	01.02.2005
Min vrednost indeksa SBI 20	4.427,22	29.03.2006	891,93	10.09.1996
Max vrednost indeksa SBI TOP	<b>1.122,28</b>	<b>28.04.2006</b>	960,74	08.12.2005
Min vrednost indeksa SBI TOP	940,16	03.01.2006	534,14	08.07.2003
Max vrednost indeksa PIX	<b>4.060,37</b>	<b>07.04.2006</b>	4.752,47	31.01.2005
Min vrednost indeksa PIX	3.733,91	23.03.2006	965,15	29.04.1999
Max vrednost indeksa BIO	122,78	03.01.2006	123,41	07.10.2005
Min vrednost indeksa BIO	<b>119,26</b>	<b>07.04.2006</b>	100,46	05.07.1995
<b>OSTALO</b>				
Tržna kapitalizacija delnic v mio SIT	<b>1.782.223</b>	<b>30.04.2006</b>	1.761.669	31.01.2005
Delež kapitalizacije delnic v lasti nerezidentov	<b>4,33%</b>	<b>30.04.2006</b>	19,68%	31.12.2002

## E4) NOVI VREDNOSTNI PAPIRJI, IZKLJUČITVE IN SPREMEMBE KOTACIJ V LETU 2006

## NOVI VREDNOSTNI PAPIRJI NA LJUBLJANSKI BORZI

## BORZNA KOTACIJA

## DELNICE

Izdajatelj	Oznaka	Vrsta delnic	Število sprejetih delnic	Nominalna vrednost delnice	Datum sprejema	Datum pričetka trgovanja	Enotni tečaj prvega dne trg.
AUTOCOMMERCE	ACLG	redne imenske	2.886.877	1.000 SIT	9.1.2006	24.1.2006	6.362,02 SIT

## OBVEZNICE

Izdajatelj	Trgovalna oznaka	Izdaja	Število sprejetih obveznic	Apoenska struktura	Obrestna mera in zapadlost	Datum sprejema	Datum pričetka trgovanja
REPUBLIKA SLOVENIJA	RS61	61. izdaja	2.950.000	10.000 SIT	3,25%, 23.1.2011	12.1.2006	24.1.2006
REPUBLIKA SLOVENIJA	RS62	62. izdaja	2.000.000	10.000 SIT	3,5%, 23.3.2017	12.1.2006	24.1.2006

## PROSTI TRG

## DELNICE

Izdajatelj	Trgovalna oznaka	Vrsta delnic	Število sprejetih delnic	Nominalna vrednost delnice	Datum sprejema	Datum pričetka trgovanja	Prvi enotni tečaj
ALPOS	APOG	redne imenske	144.913	10.000 SIT	29.3.2006	10.4.2006	-
STOLARNA DOBREPOLJE	SSDG	redne imenske	195.049	1.000 SIT	29.3.2006	10.4.2006	-

## OBVEZNICE

Izdajatelj	Trgovalna oznaka	Izdaja	Število sprejetih obveznic	Apoenska struktura	Obrestna mera in zapadlost	Datum sprejema	Datum pričetka trgovanja
DARS	DRS3	3. izdaja	102.000	100.000 SIT	4,0%, 28.10.2020	23.1.2006	3.2.2006
FACTOR BANKA	FB12	12. izdaja	2.500.000	1.000 SIT	3,75%, 16.8.2010	21.2.2006	7.3.2006
KD HOLDING	KDH2	2. izdaja	400.000	100 EUR	4,85%, 25.10.2015	27.3.2006	7.4.2006

## IZKLJUČITVE VREDNOSTNIH PAPIRJEV NA LJUBLJANSKI BORZI

## BORZNA KOTACIJA

## OBVEZNICE

Izdajatelj	Trgovalna oznaka	Izdaja	Datum izključitve
REPUBLIKA SLOVENIJA	RS10	10. izdaja	23.2.2006

## PROSTI TRG

## DELNICE

Izdajatelj	Trgovalna oznaka	Vrsta delnic	Datum izključitve	Razlog izključitve
AGROKOMBINAT MARIBOR	AKMG	redne imenske	9.1.2006	umik iz organiziranega trga
SATURNUS EMBALAŽA	SELR	redne imenske	10.2.2006	umik iz organiziranega trga
HOTELI PALACE	PALG	redne imenske	15.2.2006	umik iz organiziranega trga
IMP KLIMAT	KLLG	redne imenske	17.2.2006	umik iz organiziranega trga

## INVESTICIJSKE RUŽBE

Izdajatelj	Trgovalna oznaka	Datum izključitve	Razlog izključitve
MODRA LINIJA	MLOG	13.1.2006	preoblikovanje v vzajemni sklad
VIPA INVEST	VIIN	13.1.2006	preoblikovanje v vzajemni sklad



POVEČANJE ŠTEVILA VREDNOSTNIH PAPIRJEV

**BORZNA KOTACIJA**

**DELNICE**

Izdajatelj	Trgovalna oznaka	Vrsta delnic	Št.delnic pred razširitvijo	Št.delnic po razširitvi	Datum razširitve
PIVOVARNA LAŠKO	PILR	redne	8.576.801	8.576.862	17.1.2006

**OBVEZNICE**

Izdajatelj	Trgovalna oznaka	Izdaja	Št.obveznic pred razširitvijo	Št.obveznic po razširitvi	Datum razširitve
REPUBLIKA SLOVENIJA	RS61	61. izdaja	2.950.000	4.914.999	21.2.2006
REPUBLIKA SLOVENIJA	RS62	62. izdaja	2.000.000	5.000.000	21.2.2006
REPUBLIKA SLOVENIJA	RS61	61. izdaja	4.914.999	7.124.810	25.4.2006
REPUBLIKA SLOVENIJA	RS62	62. izdaja	5.000.000	6.969.998	25.4.2006

**PROSTI TRG**

**DELNICE**

Izdajatelj	Trgovalna oznaka	Vrsta delnic	Št.delnic pred razširitvijo	Št.delnic po razširitvi	Datum razširitve
NFD HOLDING	NF2R	redne	31.859.997	33.159.997	16.2.2006
KS2 NALOŽBE	KS2G	redne	4.353.967	4.505.157	7.4.2006

ZMANJŠANJE ŠTEVILA VREDNOSTNIH PAPIRJEV

**DELNICE**

Izdajatelj	Trgovalna oznaka	Vrsta delnic	Št.delnic pred zmanjšanjem	Št.delnic po zmanjšanju	Datum razširitve
FINIRA	FIRR	redne	2.179.206	720.379	18.4.2006
KOMPAS MTS	MTSG	redne	2.973.005	594.508	25.4.2006

OBVEZNICE, KI SO ZAPADLE V LETU 2006

Izdajatelj	Trgovalna oznaka	Izdaja	Trg	Zadnji dan trgovanja	Datum zapadlosti
NOVA KBM	KBM2	2. izdaja	borzna kotacija	11.1.2006	17.1.2006
REPUBLIKA SLOVENIJA	RS22	22. izdaja	borzna kotacija	3.2.2006	13.2.2006
REPUBLIKA SLOVENIJA	RS51	51. izdaja	borzna kotacija	19.2.2006	24.2.2006
KD INVESTMENTS	KDO1E	1. izdaja	prosti trg	9.3.2006	15.3.2006
BANKA CELJE	BCE4	4. izdaja	borzna kotacija	10.4.2006	15.4.2006
REPUBLIKA SLOVENIJA	RS25	25. izdaja	borzna kotacija	10.4.2006	18.4.2006
ABANKA	AB05	5. izdaja	borzna kotacija	11.4.2006	15.4.2006

ČLANSTVO V LETU 2006

ČLAN	DATUM	Vključitev/ izključitev	Skupno število članov
MBH	31.12.2005	izključitev	26
NOVA KBM	3.1.2006	vkjučitev	27
PM&A BPD	1.4.2006	izključitev	26

SPREMEMBA NOMINALNE VREDNOSTI

Izdajatelj	Prejšnja nominalna vrednost delnice	Nova nominalna vrednost delnice	Število delnic, s katerimi se trguje	Nova trgovalna oznaka	Trg	Datum spremembe
POM-NALOŽBE	1.000 SIT	100.000 SIT	16.317	PPIR	prosti trg	6.1.2006
KRONA SENIOR	100 SIT	1.000 SIT	7.316.086	SN0G	prosti trg	6.2.2006
LIV POSTOJNA	10.000 SIT	7.000 SIT	161.600	LIVR	prosti trg	20.2.2006
POM-INVEST	1.000 SIT	100.000 SIT	22.790	POIG	prosti trg	7.3.2006

# F) SEZNAM VREDNOSTNIH PAPIRJEV

## F1) DELNICE - BORZNA KOTACIJA

Izdajatelj	Vrsta delnic	Trgovalna koda	Dejavnost	V sodni register vpisani in vplačani osnovni kapital (v 000 SIT)	Sestava kapitala	Datum sprejema	Datum začetka trgovanja	Enotni tečaj prvega trgovalnega dne	Nom. vred. delnice (v SIT)	Število delnic na organiziranem trgu	Dividenda za leto 2005	Datum brez upravičenja do dividende	Naslov izdajatelja	Telefon Faks	Direktor družbe Kontaktne osebe
1 Aerodrom, Ljubljana	redne imenske	AELG	letališke storitve	3.796.527	1.936.229 rednih delnic na ime in 1.860.298 prednostnih participativnih delnic z omejeno glasovalno pravico z nominalno 1.000 SIT	15.9.1997	8.10.1997	2.203,53 SIT	1.000	1.936.229	240 SIT	1.7.2005	Zg. Brnik 130a 4210 Brnik	Tel: 04 20 61 000 Faks: 04 20 21 220	Viktor Može - predsednik uprave Nada Pesjak - članica uprave Marina Zupanc - direktorica fin.sektorja
2 Autocommerce, Ljubljana	redne imenske	ACLG	dejavnost holdingov	2.886.877	2.886.877 rednih delnic na ime z nominalno 1.000 SIT	9.1.2006	24.1.2006	6.362,02 SIT	1.000	2.886.877	128 SIT	30.5.2005	Baragova 5, 1000 Ljubljana	Tel: 01 58 83 101 Faks: 01 58 83 150	mag. Herman Rigelnik - generalni direktor Vlasta Grijol - svetovalka za posebne finančne posle
3 Comet, Zreče	redne imenske	CHZG	proizvodnja umetnih brusilnih sredstev in druge tehnične keramike	1.700.688	1.700.688 navadnih delnic na ime z nominalno 1.000 SIT	22.10.1998	2.11.1998	1.513,16 SIT	1.000	1.700.688	200 SIT	23.5.2005	Tovarniška 5 3214 Zreče	Tel: 03 75 75 000 Faks: 03 75 75 100	Aleš Mikeln - predsednik uprave Zdravko Ivačič - poslovni sekretar
4 Delo, Ljubljana	redne imenske	DELR	založništvo, izdajanje časopisov	667.464	667.464 rednih delnic na ime z nominalno 1.000 SIT	17.12.1998	13.1.1999	7.636,77 SIT	1.000	667.464	600 SIT	23.5.2005	Dunajska 5 1000 Ljubljana	Tel: 01 47 37 400 Faks: 01 47 37 406	Daniilo Slivnik - predsednik uprave Nataša Šuklje Velkavrh - članica uprave
5 Delo Prodaja, Ljubljana	redne imenske	DPRG	prodaja in distribucija časopisov	593.549	593.549 rednih delnic na ime z nominalno 1.000 SIT	25.1.2001	12.2.2001	8.212,72 SIT	1.000	593.549	310 SIT	22.7.2005	Dunajska 5 1000 Ljubljana	Tel: 01 47 38 600 Faks: 01 473 86 04	Marjan Božnik - predsednik uprave Biserka Božičnik Križanec
6 Droga Kolinska, Ljubljana	redne imenske	DRKR	predelava čaja in kave	14.382.915	14.382.915 rednih delnic na ime z nominalno 1.000 SIT	28.9.2005	19.10.2005	3.276,09 SIT	1.000	14.382.915			Kolinska ulica 1 1000 Ljubljana	Tel: 01 47 21 695 Faks: 01 47 21 502	Robert Ferko - predsednik uprave Polona Vagaja - direktorica odnosov z javnostmi
7 Emona Obala, Koper	redne imenske	EOKG	trgovina z živilskimi in neživilskimi proizvodi na drobno in na debelo	1.741.456	1.741.456 rednih delnic na ime z nominalno vrednostjo 1.000 SIT	16.12.1997 (24.4.97 prosti trg)	7.1.1998 (28.4.97 prosti trg)	2.700,00 SIT (2.762,67SIT)	1.000	1.741.456			Pristaniška 12 6000 Koper	Tel: 05 665 31 00 Faks: 05 639 86 82	Aleš Škrabo - predsednik uprave Samo Faganeli - strokovni sodelavec
8 Etol, Celje	redne imenske	ETOG	predelava arom in eteričnih olj	2.546.190	254.619 navadnih delnic na ime z nominalno 10.000 SIT	21.11.1996	21.2.1997	17.043,27 SIT	10.000	254.619	1.350 SIT	19.5.2005	Škofja vas 39 3000 Celje	Tel: 03 42 77 100 Faks: 03 42 77 118	Ivan Ferme - generalni direktor Brigita Čokl - vodja financ in računovodstva
9 Gorenje Velenje	redne imenske	GRVG	proizvodnja električnih gospodinskih aparatov	12.200.000	12.200.000 rednih delnic z nominalno 1.000 SIT	30.10.2000 (28.5.98 prosti trg)	10.11.2000 (2.6.1998 prosti trg)	1.994,40SIT (1.483,65 SIT)	1.000	12.200.000	100 SIT	6.7.2005	Partizanska 12 3000 Velenje	Tel: 03 89 91 000 Faks: 03 89 92 760	Franjo Bobinac - predsednik uprave Silva Globačnik
10 Geodetski zavod Slovenije	redne imenske	GZRG	izmera in kartiranje zemljišč	379.820	379.820 rednih delnic na ime z nominalno vrednostjo 1.000 SIT	14.12.2000	8.1.2001	1.100,00 SIT	1.000	379.820	80 SIT	24.6.2005	Zemljemerska 12 1000 Ljubljana	Tel: 01 300 86 00 Faks: 01 23 10 434	Rudi Zavri - direktor Rade Vučkovič - direktor sektorja služb zavoda
11 Intereuropa Koper	redne imenske	IEKG	mednarodna špedicija, pomorska agencija in mednarodni cestni tovorni promet	7.902.413	7.902.413 rednih delnic na ime z nominalno 1.000 SIT	24.12.1997	12.1.1998	2.111,24 SIT	1.000	7.902.413	240 SIT	18.7.2005	Vojkovo nabrežje 32 6000 Koper	Tel: 05 664 10 00 Faks: 05 664 26 74	mag. Andrej Lovšin - predsednik uprave Matej Okretič - sektor za finance
12 Istrabenz Koper	redne imenske	ITBG	upravljanje holding družb	5.180.000	5.180.000 navadnih delnic na ime z nominalno 1.000 SIT	30.5.1997 (21.1.97 prosti trg)	16.6.1997 (3.2.97 prosti trg)	2.812,32 SIT (3.479,56 SIT)	1.000	5.180.000	130 SIT	30.5.2005	Ulica Zore Perello Godina 2 6000 Koper	Tel: 05 662 15 00 Faks: 05 662 15 15	Igor Bavčar - generalni direktor Cvetka Erzetič - stiki z javnostmi Aldo Gabrijel - član uprave
13 Krka tovarna zdravil Novo mesto	redne imenske	KRKG	proizvodnja farmacevtskih preparatov	14.170.448	3.542.612 rednih delnic na ime po 4.000 SIT	14.10.1997 (24.1.97 prosti trg)	4.11.1997 (10.2.97 prosti trg)	21.370,19 SIT (26.167,36 SIT)	4.000	3.542.612	1.400 SIT	21.6.2005	Šmarješka c. 6 8501 Novo mesto	Tel: 07 33 12 111 Faks: 07 33 21 537	Jože Colarič - generalni direktor Mihaela Korent - služba za planiranje in poslovne informacije
14 Luka Koper	redne imenske	LKPG	prekladanje, skladiščenje in druge pristaniške storitve	14.000.000	7.140.000 navadnih delnic in 6.860.000 prednostnih participativnih delnic z omejeno glasovalno pravico z nominalno 1.000 SIT	1.10.1996	20.11.1996	2.502,13 SIT	1.000	7.140.000	245 SIT	8.7.2005	Vojkovo nabrežje 38 6000 Koper	Tel: 05 665 69 56 Faks: 05 639 80 40	Robert Časar - predsednik uprave Karlo Rolih

# F) SEZNAM VREDNOSTNIH PAPIRJEV

## F1) DELNICE - BORZNA KOTACIJA

15	Mlinotest Ajdovščina	redne imenske	MAJG	živilska industrija	2.389.177	2.389.177 rednih delnic na ime z nominalo 1.000 SIT	6.3.2000	3.4.2000	1.050,00 SIT	1.000	2.389.177	52 SIT	17.6.2005	Tovarniška 14 5270 Ajdovščina	Tel: 05 364 45 00 Faks: 05 364 46 14	David Nabergoj - predsednik uprave
16	Poslovni sistem Mercator	redne imenske	MELR	trgovina, agroživilska industrija, kmetijstvo in gostinska dejavnost	32.085.040	3.208.504 rednih delnic na ime z nominalo 10.000 SIT	10.12.1997 (27.3.96 prosti trg)	22.12.1997 (4.4.96 prosti trg)	4.296,36 SIT (3.574,07 SIT)	10.000	3.208.504	318 SIT	1.9.2005	Dunajska cesta 107 1000 Ljubljana	Tel: 01 560 10 00 Faks: 01 568 21 00	Žiga Debeljak - predsednik uprave
17	Merkur, Naklo	redne imenske	MER	trgovina na debelo in drobno s kovinskimi proizvodi, inštalacijskim materialom, napravami za ogrevanje	12.145.850	1.214.585 rednih delnic na ime z nominalo 10.000 SIT	19.11.1998	30.11.1998	18.004,84 SIT	10.000	1.214.585	600 SIT	27.5.2005	Cesta na Okroglo 7 4202 Naklo	Tel: 04 25 88 000 Faks: 04 25 88 805	Bine Kordež - predsednik uprave Ana Hostnik - direktorica ekonomske analitičnega področja
18	Kompas MTS	redne imenske	MTSG	trgovsko turistična dejavnost	594.508	594.508 navadnih delnic na ime z nominalo 1.000 SIT	24.11.2000	8.12.2000	1.255,24 SIT	1.000	594.508			Pražakova 4 1000 Ljubljana	Tel: 01 23 44 100 Faks: 01 23 19 156	Aleksander Jereb - direktor
19	Nika investiranje in razvoj Brežice	redne prinosniške	NIKN	finančne storitve	186.695	186.695 rednih delnic na ime z nominalo 1.000 SIT	4.6.1991	4.6.1991	1.755,00 SIT	1.000	186.695			Trg izgnancev 1a 8250 Brežice	Tel: 07 49 62 236 01 432 41 16 Faks: 07 69 62 852 01 433 11 55	Branko Šušterič - direktor
20	Petrol Ljubljana	redne imenske	PETG	prodaja naftnih derivatov	12.517.806	2.086.301 rednih imenskih delnic z nominalo 6.000 SIT	18.3.1997	5.5.1997	17.178,89 SIT	6.000	2.086.301	900 SIT	13.7.2005	Dunajska 50 1000 Ljubljana	Tel: 01 47 14 102 Faks: 01 47 14 158	Marko Kryžanowski - predsednik uprave Toni Balažič, direktor Sektorja marketinške raziskave, komunikacije in razvoj
21	Pivovarna Laško	redne imenske	PILR	proizvodnja in prodaja piva	8.747.652	8.747.652 rednih imenskih delnic z nominalo 1.000 SIT	13.1.2000	1.2.2000	5.634,77 SIT	1.000	8.576.862	50 SIT	21.6.2005	Trubarjeva 28 3270 Laško	Tel: 03 734 80 00 Faks: 03 57 31 637	Boško Šrot - direktor Dragica Čepin - vodja službe računovodstva
22	Probanka, Maribor	prednostne imenske	PRBP	banka	2.180.955	1.780.955 navadnih imenskih delnic PRBR in 400.000 prednostnih imenskih delnic PRBP, vse z nominalo 1.000 SIT	30.3.1993	30.3.1993	14.613,14 SIT	1.000	396.235	310 SIT	16.6.2005	Svetozarevska 12 2000 Maribor	Tel: 02 25 20 500 Faks: 02 25 20 559	Romana Pajenk - generalna direktorica Tine Murm - stiki z javnostmi
23	Salus Ljubljana	redne prinosniške	SALR	trgovina na debelo s farmaceutskimi, medicinskimi in drugimi proizvodi	135.000	135.000 prinosniških razreda B z nominalo 1.000 SIT	16.1.1992	16.1.1992	2.460,00 SIT	1.000	134.980	4.500 SIT	16.5.2005	Mašera Spasičeva 10 1000 Ljubljana	Tel: 01 589 91 42 Faks: 01 568 10 22	Marko Rupret - direktor Janez Bohorič - predsednik uprave Miha Dolinar
24	Sava, Kranj	redne imenske	SAVA	gumarska in kemična industrija	20.069.870	2.006.987 rednih delnic z nominalo 10.000 SIT	13.12.1999	6.1.2000	17.386,75 SIT	10.000	2.006.987	620 SIT	2.6.2005	Škofjeloka c.6 4502 Kranj	Tel: 04 206 5000 Faks: 04 206 6446	Mladen Kučič - generalni direktor Zvone Kruc - pomočnik direktorja
25	Terme Čatež	redne imenske	TCRG	medicinska rehabilitacija in turizem	3.587.496	597.916 delnic po 6.000 SIT	7.6.1993	26.8.1993	1.156,61 SIT	6.000	597.916	1.050 SIT	17.8.2005	Topliška c. 35 8250 Brežice	Tel: 07 49 35 910 Faks: 07 49 62 721	Iztok Bricl - predsednik uprave Bojan Štravs - vodja finančno računovodske službe
26	Žito, Ljubljana	redne imenske	ZTOG	prehrambena industrija	3.537.150	353.715 rednih delnic na ime z nominalo 10.000 SIT	3.3.2000	20.3.2000	20.502,10 SIT	10.000	353.715	920 SIT	8.7.2005	Šmartinska cesta 154 1000 Ljubljana	Tel: 01 54 01 373 Faks: 01 540 41 75	Iztok Bricl - predsednik uprave Bojan Štravs - vodja finančno računovodske službe

## F2) DELNICE - PROSTI TRG

	Izdajatelj	Trgovalna koda	Vrsta delnic	Datum sprejema	Datum začetka trgovanja	Dejavnost	V sodni register vpisani in vplačani osnovni kapital (v 000 SIT)	Sestava kapitala	Enotni tečaj prvega trgovalnega dne (v SIT)	Nom. vred. delnice (v SIT)	Dividenda za leto 2005	Datum brez upravičenja do dividende	Št. delnic na organiziranem trgu	Naslov izdajatelja	Telefon Faks	Direktor družbe Kontaktne osebe
1	AKTIVA NALOŽBE, LJUBLJANA	ATPG	redne imenske	26.2.2004	27.2.2004	investiranje in upravljanje naložb	13.591.508	13.591.508 rednih delnic	891,37	1.000			13.591.508 rednih delnic	Dunajska 156 1000 Ljubljana	Tel: 01 560 46 71 Fax: 01 560 46 77	Tadej Počivavšek - direktor
2	Alpetour potovalna agencija, Kranj	APAG	redne imenske	21.7.2000	2.8.2000	prevoz potnikov v cestnem potniškem prometu	771.662	385.831 rednih delnic na ime z nominalo 2.000 SIT	1.000,00	2.000	105 SIT	6.7.2005	374.340 rednih delnic	Mirka Vadnova 8 4000 Kranj	Tel: 04 201 20 11 Faks: 04 20 13 101	Ivanka Zupančič Gaber - predsednica uprave
3	ALPOS, Ljubljana	APOG	redne imenske	29.3.2006	10.4.2006	industrija kovinskih izdelkov in opreme	1.449.130	144.913 rednih delnic na ime z nominalo 10.000 SIT	-	10.000			144.913 rednih delnic	Cesta Leona Dobrotniška 2 1000 Ljubljana	Tel: 03 746 31 03 Fax: 03 746 32 40	Mirjan Bevc - predsednik uprave, generalni direktor
4	Avtoprevozištvu in servisi, Velenje	ASVG	redne imenske	22.8.1997	1.9.1997	prevoz blaga in potnikov v cestnem prometu	308.696	308.696 rednih delnic na ime z nominalo 1.000 SIT	320,00	1.000			308.696 rednih delnic	Koroška 64 3320 Velenje	Tel: 03 896 44 02 Faks: 03 896 44 16	Jakob Holešek - direktor Drago Dolenc
5	Belinka holding Ljubljana	BELG	redne imenske	5.10.2000	19.10.2000	upravljanje družb	2.702.532	2.702.532 rednih delnic na ime z nominalo 1.000 SIT	2.200,00	1.000	150 SIT	18.5.2005	2.702.532 rednih delnic	Zasavska cesta 95 1000 Ljubljana	Tel: 01 588 62 99 Faks: 01 588 63 03	mag. Silvo Svete - direktor
6	Capita, Ljubljana	CAP1	redne imenske	26.8.1997	5.9.1997	upravljanje holding družb	315.963	315.963 rednih delnic na ime z nominalo 1.000 SIT	556,63	1.000			315.963 rednih delnic	Dunajska cesta 5 1000 Ljubljana	Tel: 01 433 51 66 Faks: 01 433 22 01	Zoran Švara - direktor Mojca Dolenc
7	Cetis, Celje	CETG	redne imenske	27.2.1997	10.3.1997	proizvodnja grafičnih potreščin in papirja	2.400.000	200.000 rednih delnic z nominalo 12.000 SIT	8.821,17	12.000	770 SIT	1.6.2005	200.000 rednih delnic	Čopova 24 3000 Celje	Tel: 03 42 78 500 Faks: 03 42 78 817	Simona Potočnik - glavna direktorica Miro Zakrajšek
8	Cinkama, Celje	CICG	redne imenske	27.2.1998	6.3.1998	proizvodnja kemikalij in predelava cinka	4.887.756	814.626 rednih delnic z nominalo 6.000 SIT	6.300,00	6.000	600 SIT	17.5.2005	812.477 rednih delnic	Kidričeva 26 3000 Celje	Tel: 03 42 76 000 Faks: 03 42 76 106	Tomaž Benčina - predsednik uprave Marija Kolarič
9	Color, Medvode	COMG	redne imenske	5.1.1998	15.1.1998	proizvodnja sintetičnih smol in premazov	1.900.782	950.391 rednih delnic z nominalo 2.000 SIT	5.010,73	2.000			950.391 rednih delnic	Cesta komandanta Staneta 4 1215 Medvode	Tel: 01 362 91 00 Faks: 01 36 13 412	Matjaž Hafner - direktor družbe
10	Creina, Kranj	CRKG	redne imenske	15.2.2000	21.2.2000	proizvodnja in trgovina kmetijskih in industrijskih strojev in naprav	155.520	38.880 rednih delnic z nominalo 4.000 SIT	2.501,00	4.000			38.880 rednih delnic	Ulica Mirka Vadnova 8 4000 Kranj	Tel: 04 20 13 360 Faks: 04 20 13 363	Peter Zaletelj - direktor
11	DZS, Ljubljana	DZS	redne imenske	7.5.1999	12.5.1999	založništvo in trgovina	1.429.368	1.429.368 rednih delnic z nominalo 1.000 SIT	2.141,02	1.000	160 SIT	15.6.2005	1.429.368 rednih delnic	Dalmatinova ulica 2 1000 Ljubljana	Tel: 01 306 97 00 Faks: 01 306 97 77	Bojan Petan - predsednik uprave
12	Egoles, Škofja Loka - v likvidaciji	GKRG	redne imenske	14.9.1999	17.9.1999	izkoriščanje gozdov in prodaja lesnih sortimentov	51.399	51.399 rednih delnic z nominalo 1.000 SIT	800,00	1.000			51.399 rednih delnic	Kidričeva 56 4220 Škofja Loka	Tel: 04 511 13 50 Faks: 04 511 13 19	Andrej Drašler - direktor
13	ELMO Ljubljana	IELG	redne imenske	16.2.2001	22.2.2001	elektroinstalacije	708.000	708.000 rednih delnic z nominalo 1.000 SIT	266,00	1.000	40 SIT	22.7.2005	708.000 rednih delnic	Vojkova 58 1000 Ljubljana	Tel: 01 568 21 71 Fax: 01 436 76 66	Majda Andoljšek - v.d. direktorja
14	ETRA 33, LJUBLJANA	ETRG	redne imenske	4.11.2002	7.11.2002	proizvodnja elektromotorjev, generatorjev in transformatorjev	454.230	45.423 rednih delnic z nominalo 10.000 SIT	25.000,00	10.000	1.900 SIT	1.7.2005	45.423 rednih delnic	Šlandrova 10 1000 Ljubljana	Tel: 01 530 28 00 Fax: 01 530 28 30	Janez Erjavec - direktor
15	Finira, Ljubljana	FIRR	redne imenske	3.10.2002	10.10.2002	ustanavljanje, financiranje in upravljanje družb	720.379	720.379 rednih delnic z nominalo 1.000 SIT	350,00	1.000			720.379 rednih delnic	Stefanova 13a 1000 Ljubljana	Tel: 01 236 46 55 Fax: 01 200 48 69	Samo Primožič - direktor
16	Fond invest	MHLG	redne imenske	30.1.2001	9.2.2001	upravljanje holding družb	595.241	595.241 rednih delnic na ime z nominalo 1.000 SIT	249,69	1.000			595.241 rednih delnic	Železna cesta 14 1000 Ljubljana	Tel: 01 234 01 50 Fax: 01 234 01 86	Janko Popovič - predsednik uprave
17	Gea college, Ljubljana	GEAL	redne	5.1.1995	5.1.1995	izobraževanje in usposabljanje podjetnikov	248.200	248.200 rednih delnic z nominalo 1.000 SIT	2.500,00	1.000			248.200 rednih delnic	WTC, Dunajska 156 1000 Ljubljana	Tel: 01 568 70 02 Faks: 01 568 82 13	Mateja Berginc - predsednica uprave
18	Gea tovarna olja, Slovenska Bistrica	GSBG	redne imenske	22.7.1996	30.7.1996	proizvodnja rastlinskih olj in masti	1.254.960	1.254.960 rednih delnic na ime z nominalo 1.000 SIT	1.100,00	1.000			1.254.960 rednih delnic	Trg svobode 30 2310 Slovenska Bistrica	Tel: 02 843 26 10 Faks: 02 84 32 613	Leopold Turnšek - direktor Milka Liki - vodja SFR
19	Gorenjski tisk, Kranj	GTKG	redne imenske	11.9.1996	19.9.1996	grafična dejavnost	1.070.328	1.070.328 rednih delnic na ime z nominalo 1.000 SIT	900,00	1.000	100 SIT	22.7.2005	1.070.328 rednih delnic	Mirka Vadnova 6 4000 Kranj	Tel: 04 201 63 00 Faks: 04 20 16 301	Kristina Kobal - direktorica Marta Vehovec

## F2) DELNICE - PROSTI TRG

	Izdajatelj	Trgovalna koda	Vrsta delnic	Datum sprejema	Datum začetka trgovanja	Dejavnost	V sodni register vpisani in vplačani osnovni kapital (v 000 SIT)	Sestava kapitala	Enotni tečaj prvega trgovalnega dne (v SIT)	Nom. vred. delnice (v SIT)	Dividenda za leto 2005	Datum brez upravičenja do dividende	Št. delnic na organiziranem trgu	Naslov izdajatelja	Telefon Faks	Direktor družbe Kontaktne osebe
20	Goriške opekarne, Renče	GORG	redne imenske	2.3.1999	8.3.1999	proizvodnja vseh vrst opečnih izdelkov iz gline	523.634	523.634 rednih delnic z nominalno 1.000 SIT	1.715,00	1.000			523.634 rednih delnic	Merljaki 7 5292 Renče	Tel: 05 39 85 200 Faks: 05 30 13 251	Jože Stibilj - direktor
21	Gozdno gospodarstvo Bled	GGBG	redne imenske	22.12.1999	27.12.1999	izkoriščanje gozdov	611.900	611.900 rednih delnic z nominalno 1.000 SIT	650,00	1.000			611.900 rednih delnic	Ljubljanska cesta 19 4260 Bled	Tel: 04 57 50 000 Faks: 04 57 43 554	Zvone Šolar - direktor
22	Grand hotel Union, Ljubljana	GHUG	redne imenske	29.12.1999	5.1.2000	opravljanje hotelskih storitev, predvsem nastanitve in prehrane gostov	1.814.613	1.814.613 rednih delnic z nominalno 1.000 SIT	2.136,10	1.000	167 SIT	29.6.2005	1.814.613 rednih delnic	Miklošičeva 1 1000 Ljubljana	Tel: 01 30 81 986 Faks: 01 42 32 361	Bogdan Lipovšek - direktor
23	Helios, Domžale	HDOG	redne imenske	11.9.1996	19.9.1996	posredništvo pri prodaji goriv, rud, kovin in tehničnih kemikalij	2.198.610	219.861 rednih delnic na ime z nominalno 10.000 SIT	9.116,19	10.000	3.144 SIT	24.6.2005	219.861 rednih delnic	Količičeva 2 1230 Domžale	Tel: 01 721 3007 Faks: 01 724 1234	Uroš Slavinec - direktor Marko Vresk
24	Hidrotehnik Ljubljana	VHLG	redne imenske	30.6.1999	5.7.1999	varstvo pred vodno škodo ter nizke gradnje	384.472	384.472 rednih delnic na ime z nominalno 1.000 SIT	650,00	1.000			384.472 rednih delnic	Slovenčeva 97 1000 Ljubljana	Tel: 01 568 4420 Faks: 01 53 41 513	Andrej Bukovec - direktor
25	HGRAM HOLDING	ST1R	redne imenske	26.1.2004	27.1.2004	dejavnost holdingov	4.346.667	4.346.667 rednih delnic	354,19	1.000			4.346.667 rednih delnic	Vilharjeva 29 1000 Ljubljana	Tel: 01 306 55 66 Faks: 01 306 55 70	Sašo Tanko - direktor
26	IMP črpalke Ljubljana	ICRG	redne imenske	4.9.1998	9.9.1998	proizvodnja črpalke	333.034	333.034 rednih delnic na ime z nominalno 1.000 SIT	350,00	1.000			333.034 rednih delnic	Ulica Jožeta Jame 12 1000 Ljubljana	Tel: 01 582 08 00 Faks: 01 519 8712	Nataša Mahne - direktorica
27	Infond holding	IFFR	redne imenske	18.9.2002	23.9.2002	dejavnost holdingov	16.833.414	16.833.414 rednih delnic z nominalno 1.000 SIT	676,25	1.000			16.833.414 rednih delnic	Vita Kraigherja 5 2000 Maribor	Tel: 02 229 20 80 Faks: 02 229 27 96	Matjaž Rutar - direktor
28	Infond holding 1	IFHR	redne imenske	19.7.2004	22.7.2004	dejavnost holdingov	3.777.004	3.777.004 rednih delnic z nominalno 1.000 SIT	618,87	1.000			3.777.004 rednih delnic	Vita Kraigherja 5 2000 Maribor	Tel: 02 229 20 80 Faks: 02 229 27 96	Drago Naberšnik - direktor
29	İnles, Ribnica	IHPG	redne imenske	5.10.1999	8.10.1999	proizvodnja stavbnega pohištva	1.424.820	712.410 rednih delnic na ime z nominalno 2.000 SIT	501,00	2.000			712.410 rednih delnic	Kolodvorska 22 1310 Ribnica	Tel: 01 837 71 00 Faks: 01 83 77 333	Andrej Mate - predsednik uprave
30	Intara Ljubljana	INTR	redne imenske	5.1.1995	5.1.1995	borzno posredovanje	101.000	101.000 rednih delnic na ime z nominalno 1.000 SIT	3.401,80	1.000			101.000 rednih delnic	Železna 18 1000 Ljubljana	Tel: 01 473 4444 Faks: 01 473 4480	Marko Mencin - direktor Ingrid Mizgur
31	Intertrade ITA Ljubljana	INRG	redne imenske	9.10.1997	20.10.1997	zastopanje tujih firm s področja strojne opreme	695.310	69.531 rednih delnic na ime z nominalno 10.000 SIT	44.500,00	10.000			69.531 rednih delnic	Tomšičeva 3 1000 Ljubljana	Tel: 01 425 1025 Faks: 01 425 3189	Andraž Prelesnik - direktor Danijela Knapič
32	ISKRA AVTOELEKTRIKA	IALG	redne imenske	20.10.2004	26.10.2004	proizvodnja električne opreme za stroje in vozila	3.216.626	1.608.313 rednih delnic na ime z nominalno 2.000 SIT	9.306,14	2.000	52 SIT	24.8.2005	1.608.313 rednih delnic	Pojlje 15 Šempeter pri Gorici	Tel: 05 33 93 294 Faks: 05 33 93 801	Aleš Nemeš - predsednik uprave Darjo Štepančič - direktor direkcije financ
33	Jadran, Sežana	JASG	redne imenske	13.9.1996	23.9.1996	zunanja trgovina z neživilskim blagom	165.302	165.302 rednih delnic na ime z nominalno 1.000 SIT	650,00	1.000	40 SIT	29.6.2005	165.302 rednih delnic	Partizanska 69 6210 Sežana	Tel: 05 739 1200 Faks: 05 73 91 450	Anton Zobec - direktor Mirjam Mesar
34	Jata Emona	JAMR	redne imenske	10.1.2002	15.1.2002	proizvodnja, trgovina in storitve	3.197.534	3.197.534 rednih delnic na ime z nominalno 1.000 SIT	570,00	1.000	48 SIT	12.7.2005	3.197.534 rednih delnic	Agrokombinatska 84 1000 Ljubljana	Tel: 01 528 1913 Faks: 01 528 1526	Stojan Hergouth - predsednik uprave
35	Javor, Pivka	JPIG	redne imenske	26.10.2000	13.11.2000	proizvodnja furnirja, vezanega in slojastega lesa, vlaknenih in drugih plošč	1.194.700	1.194.700 rednih delnic na ime z nominalno 1.000 SIT	500,00	1.000			1.194.700 rednih delnic	Kolodvorska 9a 6257 Pivka	Tel: 05 7210 210 Faks: 05 7210 215	Peter Tomšič - predsednik uprave

## F2) DELNICE - PROSTI TRG

	Izdajatelj	Trgovalna koda	Vrsta delnic	Datum sprejema	Datum začetka trgovanja	Dejavnost	V sodni register vpisani in vplačani osnovni kapital (v 000 SIT)	Sestava kapitala	Enotni tečaj prvega trgovalnega dne (v SIT)	Nom. vred. delnice (v SIT)	Dividenda za leto 2005	Datum brez upravičenja do dividende	Št. delnic na organiziranem trgu	Naslov izdajatelja	Telefon Faks	Direktor družbe Kontaktne osebe
36	Jelen, Slovenske Konjice	JESG	redne imenske	24.11.1999	29.11.1999	prodaja gostinskih storitev ter nočitvenih zmogljivosti	67.798	67.798 rednih delnic na ime z nominalo 1.000 SIT	922,50	1.000			67.798 rednih delnic	Mestni trg 2 3210 Slovenske Konjice	Tel: 03 575 42 02 Faks: 03 759 0942	Barbara Vrečko Klančnik predsednica uprave
37	Juteks, Žalec	JTKG	redne imenske	29.10.1999	2.11.1999	proizvodnja talnih oblog na različnih podlagah	641.432	641.432 rednih delnic na ime z nominalo 1.000 SIT	1.670,00	1.000	1.200 SIT	26.4.2005	641.432 rednih delnic	Ložnica 53a 3310 Žalec	Tel: 03 712 07 00 Faks: 03 712 07 55	Milivoj Dolar - direktor
38	KD Group	SKDR	redne imenske	12.12.2000	21.12.2000	upravljanje holding družb	198.352	186.436 rednih imenskih delnic po 2.000 SIT	10.000,00	2.000	1.000 SIT	23.6.2005	186.436 rednih imenskih delnic	Celovška 206 1000 Ljubljana	Tel: 01 583 07 00 Faks: 01 518 32 24 01 518 41 00	Matjaž Gantar - predsednik uprave Mojca Ribič
39	KD holding	KDHP	prednostne participativne	12.7.2001	18.7.2001	upravljanje holding družb	13.119.576	1.373.534 rednih delnic na ime z nominalo 8.000 SIT in 266.413 prednostnih participativnih imenskih delnic z nominalo 8.000 SIT	5.810,47	8.000	400 SIT	23.6.2005	266.413 prednostnih delnic	Celovška 206, 1000 Ljubljana	Tel: 01 583 07 00 Faks: 01 518 41 00	Matjaž Gantar - direktor
40	KD holding	KDHR	redne imenske	31.1.2001	5.2.2001	upravljanje holding družb	13.119.576	1.373.534 rednih delnic na ime z nominalo 8.000 SIT in 266.413 prednostnih participativnih imenskih delnic z nominalo 8.000 SIT	6.560,43	8.000			1.373.534 rednih delnic	Celovška 206 1000 Ljubljana	Tel: 01 583 07 00 Faks: 01 518 41 00	Matjaž Gantar - direktor
41	Košaki TMI Maribor	TKMG	redne imenske	7.10.1999	11.10.1999	predelava mesa in proizvodnja mesnih izdelkov	432.360	43.236 rednih delnic na ime z nominalo 10.000 SIT	4.000,00	10.000			43.236 rednih delnic	Oreško nabrežje 1 2000 Maribor	Tel: 02 23 52 200 Faks: 02 23 52 251	Bojan Rus - direktor
42	Krona holding	KRHR	redne imenske	6.5.2002	9.5.2002	dejavnost holdingov	1.287.121	1.287.121 rednih delnic z nominalo 1000 SIT	370,00	1.000			1.287.121 rednih delnic	Štefanova 13 a 1000 Ljubljana	Tel: 01 24 14 174 Fax: 01 24 14 168	Marko Vavpetič - direktor
43	KS2 NALOŽBE	KS2G	redne imenske	19.12.2003	22.12.2003	upravljanje naložb	4.505.157	4.505.157 rednih delnic z nominalo 1.000 SIT	300,00	1.000			4.505.157 rednih delnic	Dunajska 9 1000 Ljubljana	Tel: 01 300 02 30 Faks: 01 300 02 40	Igor Lah - direktor
44	Lesnina Emmi, Slovenska Bistrica	LSBG	redne imenske	24.4.1996	8.5.1996	predelava aluminija in lesa	689.490	689.490 rednih delnic na ime z nominalo 1.000 SIT	287,14	1.000			689.490 rednih delnic	Kolodvorska 37a 2310 Slovenska Bistrica	Tel: 02 805 05 00 Faks: 02 805 02 30	Roman Stegne - direktor Drago Selinšek
45	Lesnina, Ljubljana	MILG	redne imenske	16.1.2002	25.1.2002	trgovina s pohištvo	2.906.810	76.495 rednih delnic na ime z nominalo 38.000 SIT	60.000,00	38.000	3.500 SIT	7.6.2005	76.495 rednih delnic	Cesta na Bokalce 40 Ljubljana	Tel: 01 241 21 02 Fax: 01 241 22 64	Bojan Papič - direktor
46	Lip, Bled	LLBG	redne imenske	7.1.2000	12.1.2000	predelava lesa in izvedba končnih lesnih izdelkov	1.942.454	1.942.454 rednih delnic na ime z nominalo 1.000 SIT	705,00	1.000			1.942.454 rednih delnic	Rečiška cesta 61A 4260 Bled	Tel: 04 57 95 000 Faks: 04 57 41 202	Alojz Burja - predsednik uprave
47	Liv Postojna	LIVR	redne imenske	12.11.1999	16.11.1999	proizvodnja sesalnikov za prah, plastičnih cevi in armatur, transportnih koles, hidravličnih dvigal in mešalnikov za beton	1.131.200	161.600 rednih delnic na ime z nominalo 7.000 SIT	5.950,00	7.000	1.430 SIT	11.8.2005	161.600 rednih delnic	Industrijska cesta 2 6230 Postojna	Tel: 05 728 3700 Faks: 05 728 3719	Bojan Dolar - direktor Aleksandra Černjač
48	Liz inženiring Ljubljana	LIZG	redne imenske	8.3.1999	11.3.1999	izvajanje svetovalnega inženiringa pri gradnji objektov	123.846	123.846 rednih delnic na ime z nominalo 1.000 SIT	650,00	1.000			123.846 rednih delnic	Vurnikova 2 1000 Ljubljana	Tel: 01 432 42 47 Faks: 01 231 92 45	Janez Štular - direktor Olga Urbanc
49	M1	MR1R	redne imenske	4.8.2004	4.8.2004	dejavnost holdingov	2.681.638	2.681.638 rednih delnic na ime z nominalo 1.000 SIT	400,00	1.000			2.681.638 rednih delnic	Kotnikova ulica 25 1000 Ljubljana	Tel: 01 473 44 37	Rolando Krajnik - direktor
50	MAKSIMA HOLDING	MAHR	redne imenske	28.4.2003	6.5.2003	dejavnost holdingov	6.399.850	6.399.850 rednih delnic na ime z nominalo 1.000 SIT	582,54	1.000			6.399.850 rednih delnic	Trg republike 3 1000 Ljubljana	Tel: 01 20 04 724	Milan Marinič - direktor družbe
51	MAKSIMA INVEST	MKIR	redne imenske	26.10.2004	26.10.2004	dejavnost holdingov	7.451.949	7.451.949 rednih delnic	504,62	1.000			7.451.949 rednih delnic	Trdinova 4 1000 Ljubljana	Tel: 01 434 10 13 Faks: 01 431 11 09	Milan Ževart - direktor
52	Marina Portorož	MAPG	redne imenske	11.9.1996	19.9.1996	navtične in gostinske storitve	627.864	313.932 rednih delnic na ime z nominalo 2.000 SIT	6.319,65	2.000	540 SIT	17.6.2005	313.932 rednih delnic	Cesta solinarjev 8 6320 Portorož	Tel: 05 676 1200 Faks: 05 676 1510	Enes Lojo - direktor Irena Kastelic
53	Medaljon Maribor	MEDR	redne imenske	8.10.1999	12.10.1999	upravljanje holding družb, poslovanje z lastnimi nepremičninami ter dajanje lastnih nepremičnin v najem	1.734.000	1.734.000 rednih delnic na ime z nominalo 1.000 SIT	733,39	1.000	110 SIT	22.6.2005	1.734.000 rednih delnic	Strossmayerjeva ulica 30 2000 Maribor	Tel: 02 22 94 800 Faks: 02 25 23 358	Dita Kastelic - direktorica
54	Medvešek Pušnik Ljubljana	MPLR	redne imenske	1.12.1997	12.12.1997	upravljanje s finančnim premoženjem strank, trgovanje in posredovanje	160.000	80.000 rednih delnic na ime z nominalo 2.000 SIT	3.000,00	2.000	600 SIT	13.6.2005	80.000 rednih delnic	Ulica Gradnikove brigade 11 1000 Ljubljana	Tel: 01 541 4078 Faks: 01 721 7107	Bogdan Pušnik - generalni direktor
55	Melamin Kočevje	MKOG	redne imenske	13.9.1996	23.9.1996	lesna, kemična in obutvena industrija ter trgovina	349.913	349.913 rednih delnic na ime z nominalo 1.000 SIT	1.100,00	1.000			349.913 rednih delnic	Tomšičeva 9 1330 Kočevje	Tel: 01 8959 300 Faks: 01 895 0334	Srečko Štefanič - direktor Tomo Jami

## F2) DELNICE - PROSTI TRG

	Izdajatelj	Trgovalna koda	Vrsta delnic	Datum sprejema	Datum začetka trgovanja	Dejavnost	V sodni register vpisani in vplačani osnovni kapital (v 000 SIT)	Sestava kapitala	Enotni tečaj prvega trgovalnega dne (v SIT)	Nom. vred. delnice (v SIT)	Dividenda za leto 2005	Datum brez upravičenja do dividende	Št. delnic na organiziranem trgu	Naslov izdajatelja	Telefon Faks	Direktor družbe Kontaktne osebe
56	Mercata	MR0R	redne imenske	27.7.2004	27.7.2004	dejavnost holdingov	2.891.874	2.891.874 rednih delnic na ime z nominalo 1.000 SIT	390,00	1.000			2.891.874 rednih delnic	Železna cest a18 1000 Ljubljana	Tel: 01 473 44 37 Faks: 01 473 44 80	Vinko Berginc - direktor
57	Mesna industrija primorske	MIPG	redne imenske	13.6.2000	19.6.2000	predelava mesa ter trgovina na debelo in drobno z živilskimi proizvodi	1.478.742	1.478.742 rednih delnic na ime z nominalo 1.000 SIT	890,00	1.000			1.478.742 rednih delnic	Panovška 1 5000 Nova Gorica	Tel: 05 330 41 00 Faks: 05 3027668	Vojteh Volk - predsednik uprave
58	Mitol, Sežana	MISG	redne imenske	5.5.1997	15.5.1997	proizvodnja in prodaja lepil in sintetičnih smol	687.627	687.627 rednih delnic na ime z nominalo 1.000 SIT	2.321,81	1.000	120 SIT	1.6.2005	687.627 rednih delnic	Partizanska 78 6210 Sežana	Tel: 05 731 23 00 Faks: 05 731 23 91	Marjan Mateta - direktor Katja Žvab
59	MKT PRINT, Ljubljana	MKTG	redne imenske	7.10.1999	11.10.1999	tiskarstvo in z njim povezane storitve, založništvo in trgovina	1.039.540	103.954 rednih delnic na ime z nominalo 10.000 SIT	3.210,00	10.000			103.954 rednih delnic	Dunajska 123 1000 Ljubljana	Tel: 01 53 41 675 Faks: 01 53 41 689	dr. Andrej Kropce - predsednik uprave
60	Modra linija holding	MLHR	redne imenske	15.11.2002	20.11.2002	finančno posredništvo	1.882.991	1.882.991 rednih delnic na ime z nominalo 1.000 SIT	421,11	1.000			1.882.991 rednih delnic	Pristaniška ulica 12 6000 Koper	Tel: 05 66 33 150 Faks: 05 66 33 120	Žarko Ždralič - direktor
61	Nama, Ljubljana	NALN	redne imenske	30.4.2004	30.4.2004	trgovina na drobno in oddajanje poslovnih prostorov	953.795	953.795 rednih delnic na ime z nominalo 1.000 SIT	1.200,00	1.000	224 SIT	20.6.2005	953.795 rednih delnic	Tomšičeva 1 1000 Ljubljana	Tel: 01 425 8300 Faks: 01 253 4642	Bernarda Trebušak - generalna direktorica
62	NFD HOLDING	NF2R	redne imenske	9.12.2003	10.12.2003	drugo finančno posredništvo	33.159.997	33.159.997 rednih delnic z nominalo 1.000 SIT	664,28	1.000			33.159.997 rednih delnic	Trdinova 4 1000 Ljubljana	Tel: 01 434 10 00 Faks: 01 431 11 09	Zoran Boškovič - direktor
63	Niko Železniki	NKPG	redne imenske	14.9.1999	17.9.1999	izdelava pisarniškega pribora, industrijskih sponk, elektromagnetov ter drugih kovinskih mehanizmov	358.750	35.875 rednih delnic na ime z nominalo 10.000 SIT	20.000,00	10.000	1.000 SIT	13.7.2005	35.875 rednih delnic	Otoki 16 4228 Železniki	Tel: 04 51 17 700 Faks: 04 51 17 712	Valentina Nastran - direktor
64	Plama-pur Podgrad	POPG	redne imenske	1.12.1999	6.12.1999	proizvodnja in predelava poliuretanskih pen	686.798	686.798 rednih delnic na ime z nominalo 1.000 SIT	2.806,20	1.000	90 SIT	4.7.2005	686.798 rednih delnic	Podgrad 17 6244 Podgrad	Tel: 05 71 49 100 Faks: 05 71 49 299	Radoš Gregorič - predsednik uprave
65	POM-INVEST	POIG	redne imenske	16.10.2001	19.10.2001	dejavnost holdingov	2.279.000	22.790 rednih delnic na ime z nominalo 100.000 SIT	50.000,00	100.000			22.790 rednih delnic	Cankarjeva ulica 6 2000 Maribor	Tel: 02 53 51 800 Fax: 02 53 51 802	Ivan Vizjak - direktor Slavko Rogan - pomočnik direktorja za naložbe in razvoj
66	POM-NALOŽBE	PPIR	redne imenske	13.5.2004	13.5.2004	dejavnost holdingov	1.631.700	16.317 rednih delnic na ime z nominalo 100.000 SIT		100.000			16.317 rednih delnic	Cankarjeva ulica 6 2000 Maribor	Tel: 02 53 51 800 Faks: 02 53 21 899	Ivan Vizjak - direktor
67	PRVA POKOJNINSKA DRUŽBA	PPDG	prednostne neglasovalne imenske kumulativne	7.7.2005	20.7.2005	dejavnost pokojninskih skladov	3.645.650	194.565 delnic razreda A in 170.000 prednostnih delnic razreda B z nominalo 10.000 SIT		10.000			170.000 prednostnih delnic	Železna cesta 18 1000 Ljubljana	Tel: 01 234 58 00 Faks: 01 436 12 15	dr. Alenka Žnidaršič Kranjc - predsednica uprave
68	Rekreacijsko turistični center Kravac	RKRG	redne imenske	7.10.1997	17.10.1997	prevoz potnikov, blaga in različnih tovarov z žičnicami	2.311.468	1.155.724 rednih delnic na ime z nominalo 2.000 SIT	4.300,00	2.000			1.155.724 rednih delnic na ime	Grad 76 4207 Cerklje na Gorenjskem	Tel: 04 252 59 30 Faks: 04 252 59 31	Srečko Retuznik - direktor Marta Bergant
69	Sijaj Hrastnik	SIHG	redne imenske	4.10.1999	7.10.1999	proizvodnja dekorativne razsvetljave in dekorativnih kovinskih izdelkov	268.800	26.880 rednih imenskih delnic z nominalo 10.000 SIT	2.500,00	10.000			26.880 rednih imenskih delnic	Pot Vitka Pavliča 9 1430 Hrastnik	Tel: 03 564 4108 Faks: 03 56 42 533	Matjaž Kovacič - direktor
70	Slovenijales Ljubljana	SLLG	redne imenske	24.4.1996	8.5.1996	posredovanje blaga in storitev v mednarodni trgovini, maloprodaja in veleprodaja	2.736.040	273.604 rednih imenskih delnic po 10.000 SIT	2.442,95	10.000	400 SIT	2.7.2004	273.377 rednih imenskih delnic	Dunajska cesta 22 1000 Ljubljana	Tel: 01 232 2469 Faks: 01 431 4145	Alojz Sajovec - direktor Djordja Kobal
71	Stolarna Dobropole, Ljubljana	SSDG	redne imenske	29.3.2006	10.4.2006	proizvodnja pohištva	195.049	195.049 rednih imenskih delnic po 1.000 SIT	-	1.000			195.049 rednih imenskih delnic	Podgorica 21 1312 Videm Dobropole	Tel: 01 780 71 58 Fax: 01 780 75 69	Stane Škulj - direktor
72	Tekstina, Ajdovščina	TEAG	redne imenske	31.1.1997	12.2.1997	proizvodnja preje, tkanje in opremljenosti tekstilij ter izdelava konfekcije	1.127.293	1.127.293 rednih imenskih delnic po 1.000 SIT	300,00	1.000	93,78 SIT	12.7.2005	1.127.293 rednih delnic	Tovarniška 15 5270 Ajdovščina	Tel: 05 369 2000 Faks: 05 369 2203	Simeon Špruk - direktor Ivica Koren - vodja fin.oddelka
73	Terme Dobrna	ZDDG	redne imenske	30.6.1999	5.7.1999	medicinska dejavnost ter turistične, hotelske in gostinske usluge	692.542	692.542 rednih imenskih delnic po 1.000 SIT	550,00	1.000			692.542 rednih delnic	Dobrna 50 3204 Dobrna	Tel: 03 780 8000 Faks: 03 577 8330	Janez Mlakar - direktor Duško Presekar Erik Heiligstein
74	Tosama Domžale	TODG	redne imenske	5.9.1996	13.9.1996	proizvodnja preje, tekstilij, higienskih in toaletnih potrebščin	2.956.700	295.670 rednih delnic z nominalo 10.000 SIT	3.896,43	10.000	120 SIT	23.6.2005	295.670 rednih imenskih delnic	Vir, Šaranovičeva 35 1230 Domžale	Tel: 01 721 4611 Faks: 01 721 4660	Janko Velkavrh - generalni direktor Marjan Mlakar
75	Tovarna sladkorja Ormož	TSOR	redne imenske	4.4.1996	12.4.1996	proizvodnja sladkorja in storitve za rastlinsko pridelavo	4.971.630	497.163 rednih imenskih delnic po 10.000 SIT	12.000,00	10.000			497.163 rednih imenskih delnic	Opekarniška cesta 4 2270 Ormož	Tel: 02 741 0300 Faks: 02 740 1291	Jurij Dogša - generalni direktor Branka Sok

## F2) DELNICE - PROSTI TRG

	Izdajatelj	Trgovalna koda	Vrsta delnic	Datum sprejema	Datum začetka trgovanja	Dejavnost	V sodni register vpisani in vplačani osnovni kapital (v 000 SIT)	Sestava kapitala	Enotni tečaj prvega trgovalnega dne (v SIT)	Nom. vred. delnice (v SIT)	Dividenda za leto 2005	Datum brez upravičenja do dividende	Št. delnic na organiziranem trgu	Naslov izdajatelja	Telefon Faks	Direktor družbe Kontaktne osebe
76	TRDNJAVA HOLDING	TR0R	redne imenske	30.3.2004	31.3.2004	dejavnost holdingov	2.593.123	2.593.123 rednih delnic	400,00 SIT	1.000			2.593.123 rednih imenskih delnic	Trdinova 4 1000 Ljubljana	Tel: 01 43 41 000 Faks: 01 43 11 109	Milan Ževart - direktor
77	TRDNJAVA I HOLDING	TR1R	redne imenske	30.3.2004	31.3.2004	dejavnost holdingov	891.750	891.750 rednih delnic	370,30 SIT	1.000			891.750 rednih imenskih delnic	Trdinova 4 1000 Ljubljana	Tel: 01 43 41 000 Faks: 01 43 11 109	Milan Ževart - direktor
78	TRIGLAV NALOŽBE	TRSG	redne imenske	6.4.2004	7.4.2004	dejavnost holdingov	13.182.366	13.182.366 rednih delnic	397,45 SIT	1.000			13.182.366 rednih imenskih delnic	Slovenska 54 1000 Ljubljana	Tel: 01 43 45 540 Faks: 01 43 45 550	mag. Metka Petek - predsednica uprave
79	Triglav, finančna družba	TFDR	redne imenske	3.3.2003	4.3.2003	dejavnost holdingov	6.356.989	6.356.989 rednih imenskih delnic po 1.000 SIT	662,04	1.000			6.356.989 rednih imenskih delnic	Slovenska 54 1000 Ljubljana	Tel: 01 43 45 540 Faks: 01 43 45 550	Peter Velkavrh - predsednik uprave Mira Koporič Veljič - članica uprave
80	Tub swaty Maribor	TUBG	redne imenske	12.11.1997	30.12.1997	proizvodnja in prodaja umetnih brusov	1.155.760	288.940 navadnih delnic z nominalno 4.000 SIT	2.500,00	4.000	600 SIT	27.6.2005	288.940 rednih imenskih delnic	Titova cesta 60 2000 Maribor	Tel: 01 519 33 16 02 331 43 61 Faks: 02 332 5305 02 335 1614	Branko Bezjak - direktor Danica Rihtarič
81	Velana, Ljubljana	VLJG	redne imenske	18.12.2002	23.12.2002	proizvodnja tekstilnih izdelkov, razen oblačil	1.409.645	1.409.645 navadnih delnic na ime z nominalno vrednostjo 1.000 SIT	331,00	1.000			1.409.645 rednih imenskih delnic	Šmartinska 52 1000 Ljubljana	Tel: 01 540 44 93 Faks: 01 540 44 90	Leopold Poljanšek - direktor
82	VIPA HOLDING	VHDR	redne imenske	29.10.2003	5.11.2003	drugo finančno posredništvo	7.338.866	7.347.565 rednih delnic na ime z nominalno 1.000 SIT	805,00	1.000			7.347.565 rednih delnic	Kidričeva ulica 19 5000 Nova Gorica	Tel: 05 33 85 000 Faks: 05 30 28 506	Lucijan Čermelj - predsednik uprave
83	VIZIJA HOLDING	VIHR	redne imenske	13.3.2003	17.3.2003	dejavnost holdingov	2.277.503	2.277.503 rednih imenskih delnic z nominalno 1.000 SIT	650,00	1.000			2.277.503 rednih imenskih delnic	Dunajska cesta 156 1000 Ljubljana	Tel: 01 568 82 25 Faks: 01 568 81 41	Dari Južna - direktor
84	VIZIJA HOLDING ENA	VZPG	redne imenske	2.2.2004	3.2.2004	dejavnost holdingov	2.129.725	2.129.725 rednih delnic	550,00	100			2.129.725 rednih imenskih delnic	Dunajska 156 1000 Ljubljana	Tel: 01 56 87 211 Faks: 01 56 88 141	Anton Škrj - direktor
85	Zdravilišče Rogaška	RGP	prednostne	4.2.1999	11.2.1999	upravljanje holding družb	1.021.898	961.898 navadnih delnic na ime z nominalno 1.000 SIT in 30.000 prednostnih delnic na ime z nominalno vrednostjo 2.000 SIT	1.490,00	2.000			27.988 prednostnih delnic	Zdraviliški trg 14 3250 Rogaška Slatina	Tel: 03 81 82 640 Faks: 03 81 82 649	Milena Jelen - predsednica uprave Dragica Herček
86	Zdravilišče Rogaška	RGS	redne imenske	4.2.1999	11.2.1999	upravljanje holding družb	1.021.898	961.898 navadnih delnic na ime z nominalno 1.000 SIT in 30.000 prednostnih delnic na ime z nominalno vrednostjo 2.000 SIT	404,12	1.000			900.462 rednih imenskih delnic	Zdraviliški trg 14 3250 Rogaška Slatina	Tel: 03 81 82 640 Faks: 03 81 82 649	Milena Jelen - predsednica uprave Dragica Herček
87	ZLATA MONETA II	ZM2R	redne imenske	12.11.2003	13.11.2003	drugo finančno posredništvo	8.232.861	8.232.861 navadnih delnic na ime z nominalno vrednostjo 1.000 SIT	509,60	1.000			8.232.861 rednih imenskih delnic	Svetozarevska 12 2000 Maribor	Tel: 02 252 08 33 Faks: 02 252 08 31	Peter Zorič - direktor
88	ZVON DVA HOLDING	ZV2R	redne imenske	24.2.2004	25.2.2004	dejavnost holdingov	14.120.934	14.120.934 rednih delnic	618,75	1.000			14.120.934 rednih delnic	Slovenska 17 2000 Maribor	Tel: 02 229 06 00 Faks: 02 229 06 21	Franc Ješovnik - predsednik uprave
89	ZVON ENA HOLDING	ZVHR	redne imenske	24.10.2003	30.10.2003	dejavnost holdingov	12.431.743	12.431.743 rednih delnic na ime z nominalno 1.000 SIT	1.580,62	1.000	100,0 SIT	29.8.2005	12.431.743 rednih delnic	Slovenska ulica 17 2000 Maribor	Tel: 02 22 90 600 Faks: 02 22 90 621	Simon Zdoišek - predsednik uprave
90	Železama Ravne - Monter Dravograd	ZMDG	redne imenske	17.9.1999	21.9.1999	proizvodnja kovinskih konstrukcij in njihovih delov	336.225	336.225 rednih delnic z nominalno 1.000 SIT	1.210,18	1.000	85 SIT	8.7.2005	336.225 rednih delnic	Otiški vrh 177 2373 Šentjanž pri Dravogradu	Tel: 02 878 5010 Faks: 02 87 86 710	Bogdan Kadiš - direktor
91	ŽITO INTES	IMTG	redne imenske	6.3.2000	9.3.2000	predelava žit in proizvodnja testenin	2.518.194	2.518.194 rednih delnic z nominalno 1.000 SIT	225,00	1.000			2.518.194 rednih delnic	Mejska cesta 19 2000 Maribor	Tel: 02 251 50 61 Faks: 02 251 8636	Bojan Petek - direktor



F3) OBVEZNICE - BORZNA KOTACIJA

Izdajatelj	Trgovalna koda	Datum sprejema	Datum začetka trgovanja	Dejavnost	V sodni register vpisani in vplačani osn.kapital (v 000 SIT)	Zavarovanje terjatev	Namen izdaje obveznice	Nom. vred. izdaje na borzi	Apoenska sestava	Število izdanih obveznic po apoenih	Št. izdan. vred. papirjev	Letna obr. mera	Začetek obrest. in rok zapadlosti	Način odplačevanja	Datum izplač. kuponov	Naslov izdajatelja	Telefon Faks	Direktor Kontaktne osebe
1 Abanka Vip Ljubljana	AB05	17.9.2001	26.9.2001	banka	5.500.000	izdajatelj jamči z vsem svojim premoženjem	povečanje jamstvenega kapitala banke	10 mio EUR	100 EUR	100.000	100.000	6,0%	15.4.2001 15.4.2006 5 let	obresti polletno, glavnica ob zapadlosti	15.10.	Slovenska c. 58 1517 Ljubljana	Tel: 01 471 81 88 Faks: 01 23 02 430	mag. Aleš Žajdela - predsednik uprave Marija Pogačar
2 Abanka Vip Ljubljana	AB06	14.11.2002	25.11.2002	banka	5.500.000	izdajatelj jamči z vsem svojim premoženjem	povečanje jamstvenega kapitala banke	13,5 mio EUR	100 EUR	135.000	135.000	5,9%	15.5.2002 15.5.2009 7 let	obresti polletno, glavnica ob zapadlosti	15.11.	Slovenska c. 58 1517 Ljubljana	Tel: 01 471 81 88 Faks: 01 23 02 430	mag. Aleš Žajdela - predsednik uprave Marija Pogačar
3 Abanka Vip Ljubljana	AB07	17.10.2003	30.10.2003	banka	5.500.000	izdajatelj jamči z vsem svojim premoženjem	povečanje jamstvenega kapitala banke	17,3 mio EUR	100 EUR	173.000	173.000	5,3%	21.5.2003 21.5.2010 7 let	obresti polletno, glavnica ob zapadlosti	21.5. 21.11.	Slovenska c. 58 1517 Ljubljana	Tel: 01 471 81 88 Faks: 01 23 02 430	mag. Aleš Žajdela - predsednik uprave Marija Pogačar
4 Banka Celje	BCE5	14.12.2001	19.12.2001	banka	3.376.984	jamči banka neomejeno z vsem svojim premoženjem	obveznice so bile izdane v zaprti izdaji	10 mio EUR	100 EUR	100.000	100.000	6,0%	15.03.2001 15.03.2007 6 let	obresti polletno, glavnica ob zapadlosti	15.9. 15.3.	Vodnikova 2 3000 Celje	Tel: 03 422 10 34 Faks: 03 422 11 86	Niko Kač - predsednik uprave Davorin Leskovar Simona Čilenšek
5 Banka Celje	BCE6A	20.9.2002	30.9.2002	banka	3.376.984	jamči banka neomejeno z vsem svojim premoženjem	obveznice so bile izdane v zaprti izdaji	10 mio EUR	100 EUR	100.000	100.000	5,6%	15.02.2002 15.02.2008 6 let	obresti letno, glavnica ob zapadlosti	15.2.	Vodnikova 2 3000 Celje	Tel: 03 422 10 34 Faks: 03 422 11 87	Niko Kač - predsednik uprave Davorin Leskovar Simona Čilenšek
6 Banka Celje	BCE7	3.11.2003	17.11.2003	banka	3.376.984	jamči banka neomejeno z vsem svojim premoženjem	obveznice so bile izdane v zaprti izdaji	10 mio EUR	100 EUR	100.000	100.000	5,15%	1.4.2003 1.4.2010 7 let	obresti letno, glavnica ob zapadlosti	1.4.	Vodnikova 2 3000 Celje	Tel: 03 422 10 34 Faks: 03 422 11 89	Niko Kač - predsednik uprave Davorin Leskovar Simona Čilenšek
7 Banka Celje	BCE8	11.10.2004	26.10.2004	banka	3.376.984	jamči banka neomejeno z vsem svojim premoženjem	obveznice so bile izdane v zaprti izdaji	12,5 mio EUR	100 EUR	125.000	125.000	4,9%	15.2.2004 15.2.2011 7 let	obresti letno, glavnica ob zapadlosti	15.2.	Vodnikova 2 3000 Celje	Tel: 03 422 10 34 Faks: 03 422 11 89	Niko Kač - predsednik uprave Davorin Leskovar Simona Čilenšek
8 Banka Vip Nova Gorica	VIP3E	29.10.1996	13.11.1996	banka	4.800.000	jamči Abanka Vip s svojim celotnim kapitalom	dokapitalizacija in uresničevanje dolgoročnih poslovnih smernic razvoja banke	2.556.459,41 EUR	255,65 EUR	10.000	10.000	7,5%	16.8.1996 16.8.2006 10 let	obresti in glavnica polletno, 2 letni moratorij na glavnico	16.2. 16.8.	Slovenska c. 58 1517 Ljubljana	Tel: 01 471 81 88 Faks: 01 23 02 430	mag. Aleš Žajdela - predsednik uprave Marija Pogačar
9 Banka Vip Nova Gorica	VIP4E	19.11.1997	3.12.1997	banka	4.800.000	jamči Abanka Vip s svojim celotnim kapitalom	povečanje jamstvenega kapitala in uresničevanje dolgoročnih poslovnih smernic razvoja banke	2.045.167,52 EUR	255,65 EUR	8.000	8.000	7,0%	1.8.1997 1.8.2007 10 let	obresti in glavnica polletno, 2 letni moratorij na glavnico	1.2. 1.8.	Slovenska c. 58 1517 Ljubljana	Tel: 01 471 81 88 Faks: 01 23 02 430	mag. Aleš Žajdela - predsednik uprave Marija Pogačar
10 Banka Vip Nova Gorica	VIP5	17.12.1998	24.12.1998	banka	4.800.000	jamči Abanka Vip s svojim celotnim kapitalom	povečanje jamstvenega kapitala in uresničevanje dolgoročnih poslovnih smernic razvoja banke	2 mio EUR	200 EUR	10.000	10.000	6,0%	15.7.1998 15.7.2008 10 let	obresti in glavnica polletno, 2 letni moratorij na glavnico	15.1. 15.7.	Slovenska c. 58 1517 Ljubljana	Tel: 01 471 81 88 Faks: 01 23 02 430	mag. Aleš Žajdela - predsednik uprave Marija Pogačar
11 Banka Vip Nova Gorica	VIP6	24.2.2000	6.3.2000	banka	4.800.000	jamči Abanka Vip s svojim celotnim kapitalom	povečanje jamstvenega kapitala in uresničevanje dolgoročnih poslovnih smernic razvoja banke	2 mio EUR	200 EUR	10.000	10.000	5,5%	9.9.1999 9.9.2009 10 let	obresti in glavnica polletno, 2 in pol letni moratorij na glavnico	9.3. 9.9.	Slovenska c. 58 1517 Ljubljana	Tel: 01 471 81 88 Faks: 01 23 02 430	mag. Aleš Žajdela - predsednik uprave Marija Pogačar

## F3) OBVEZNICE - BORZNA KOTACIJA

Izdajatelj	Trgovalna koda	Datum sprejema	Datum začetka trgovanja	Dejavnost	V sodni register vpisani in vplačani osn.kapital (v 000 SIT)	Zavarovanje terjatev	Namen izdaje obveznice	Nom. vred. izdaje na borzi	Apoenska sestava	Število izdanih obveznic po apoenih	Št. izdan. vred. papirjev	Letna obr. mera	Začetek obresti. in rok zapadlosti	Način odplačevanja	Datum izplač. kuponov	Naslov izdajatelja	Telefon Faks	Direktor Kontaktna oseba	
12	Banka Vipa Nova Gorica	VIP7	9.7.2001	19.7.2001	banka	4.800.000	jamči Abanka Vipa s svojim celotnim kapitalom	pridobitev dolgoročnih virov za uresničevanje naložbene politike banke	2 mio EUR	200 EUR	10.000	10.000	6,2%	18.12.2000 18.12.2010 10 let	obresti in glavnica polletno, 2 in pol letni moratorij na glavnico	18.6. 18.12.	Slovenska c. 58 1517 Ljubljana	Tel: 01 471 81 88 Faks: 01 23 02 430	mag. Aleš Žajdela - predsednik uprave Marija Pogačar
13	Blagovno trgovski center BTC Ljubljana	BTC1E	29.1.1997	24.2.1997	izposoja poslovnih prostorov in skladišč	2.000.000	terjatve so zavarovane s hipoteko, ki se vpiše na ime fiduciarja SKB banka d.d., LJ in jo le-ta uresničuje za račun vsakokratnih imetnikov obveznic	hipotekarne obveznice so bile izdane zaradi znižanja osnovnega kapitala družbe	17.383.924,96 EUR	51,13 EUR	340.000	340.000	10,5%	1.1.1996 31.12.2007 12 let	obresti in glavnica polletno, 5-letni moratorij na odplačilo glavnice	1.1. 1.7.	Šmartinska 152 1000 Ljubljana	Tel: 01 585 11 00 Faks: 01 585 14 73	Jože Mermal - generalni direktor Andrej Repina
14	Blagovno trgovski center BTC Ljubljana	BTC2	29.5.2003	6.6.2003	izposoja poslovnih prostorov in skladišč	2.000.000	izdajatelj je terjatve zavaroval z vknjižbo zastavne pravice na svojih nepremičninah in zagotavlja, da bo tržna vrednost zastavljene nepremičnega premoženja v vsakem trenutku presegala neodplačan znesek glavnice za vsaj 40%	za financiranje razvojnih programov, z zamenjavo neugodnih dolgoročnih in kratkoročnih posojil z novim virom pridobiti časovno ugodnejšo prerazporeditev denarnega toka ter dolgoročnejši viri za financiranje investicijskih projektov	40 mio EUR	100 EUR	400.000	400.000	7,0%	1.8.2001 1.8.2011 10 let	obresti in glavnica polletno, 6-letni moratorij na odplačilo glavnice	1.2. 1.8.	Šmartinska 152 1000 Ljubljana	Tel: 01 585 11 00 Faks: 01 585 14 73	Jože Mermal - generalni direktor Andrej Repina
15	Hoteli Bernardin Portorož	HTB1E	21.6.1999	28.6.1999	dejavnost hotelov z restavracijo	7.858.636	izdajatelj jamči z vsem svojim premoženjem neomejeno	z namenom pridobitve sredstev za nove investicije, ki so potrebne za nadaljni razvoj dejavnosti izdajatelja ter za vračilo posojila Slovenski razvojni družbi	10.225.837,62 EUR	511,29 EUR	20.000	20.000	8,5%	1.2.1999 1.2.2009 10 let	obresti in glavnica letno, 3 letni moratorij na izplačilo glavnice	1.2.	Obala 2 6320 Portorož	Tel: 05 695 52 01 Faks: 05 67 46 229	Čedomil Vojnič - generalni direktor Radovan Mikuletič Romana Rebolj
16	Nova Kreditna banka Maribor	KBM3	29.10.2001	14.11.2001	banka	5.839.496	izdajatelj jamči z vsem svojim premoženjem	obveznice so bile izdane v zaprti izdaji	2.000 mio SIT	100.000 SIT	20.000	20.000	5,8% +TOM	1.4.2001 2.10.2006 5 let	obresti letno (zadnje obd. je polletno), glavnica ob zapadlosti	1.4., zadnji	Vita Kraigherja 4 2505 Maribor	Tel: 02 229 23 54 Faks: 02 25 27 576	Matjaž Kovačič - predsednik uprave Igor Muhič
17	Nova Kreditna banka Maribor	KBM4	29.10.2001	14.11.2001	banka	5.839.496	izdajatelj jamči z vsem svojim premoženjem	obveznice so bile izdane v zaprti izdaji	9 mio EUR	500 EUR	18.000	18.000	6%	1.4.2001 2.10.2006 5 let	obresti letno (zadnje obd. je polletno), glavnica ob zapadlosti	1.4., zadnji	Vita Kraigherja 4 2505 Maribor	Tel: 02 229 23 54 Faks: 02 25 27 576	Matjaž Kovačič - predsednik uprave Igor Muhič
18	Nova Kreditna banka Maribor	KBM5	11.10.2004	26.10.2004	banka	5.839.496	izdajatelj jamči z vsem svojim premoženjem	obveznice so bile izdane v zaprti izdaji	6.000 mio SIT	100.000 SIT	600.000	600.000	5,3%	15.3.2004 15.3.2009 5 let	obresti letno, glavnica ob zapadlosti	15.3.	Vita Kraigherja 4 2505 Maribor	Tel: 02 229 23 54 Faks: 02 25 27 576	Matjaž Kovačič - predsednik uprave Igor Muhič
19	Nova Kreditna banka Maribor	KBM6	11.10.2004	26.10.2004	banka	5.839.496	izdajatelj jamči z vsem svojim premoženjem	obveznice so bile izdane v zaprti izdaji	5.000 mio SIT	100.000 SIT	500.000	500.000	4,5%	21.6.2004 21.6.2007 3 leta	obresti letno, glavnica ob zapadlosti	21.6.	Vita Kraigherja 4 2505 Maribor	Tel: 02 229 23 54 Faks: 02 25 27 576	Matjaž Kovačič - predsednik uprave Igor Muhič
20	Nova Kreditna banka Maribor	KBM7	21.6.2005	30.6.2005	banka	5.839.496	izdajatelj jamči z vsem svojim premoženjem	obveznice so bile izdane v zaprti izdaji	7.000 mio SIT	100.000 SIT	70.000	70.000	4,1%	22.11.2004 22.11.2011 7 let	obresti letno, glavnica ob zapadlosti	22.11.	Vita Kraigherja 4 2505 Maribor	Tel: 02 229 23 54 Faks: 02 25 27 576	Matjaž Kovačič - predsednik uprave Igor Muhič
21	Nova Kreditna banka Maribor	KBM8	21.6.2005	30.6.2005	banka	5.839.496	izdajatelj jamči z vsem svojim premoženjem	obveznice so bile izdane v zaprti izdaji	7.000 mio SIT	100.000 SIT	70.000	70.000	3,9%	1.2.2005 1.2.2010 5 let	obresti letno, glavnica ob zapadlosti	1.2.	Vita Kraigherja 4 2505 Maribor	Tel: 02 229 23 54 Faks: 02 25 27 576	Matjaž Kovačič - predsednik uprave Igor Muhič
22	Nova Ljubljanska banka	NLB10	10.6.2003	18.6.2003	banka	15.364.030	jamči izdajatelj z vsem svojim premoženjem	pridobitev dolgoročnih sredstev in izboljšanje rokove in valutne strukture bilance	10.824,3 mio SIT	100.000 SIT	108.243	108.243	3% + TOM	20.11.2002 20.11.2007 5 let	obresti letno, glavnica ob zapadlosti	20.11.	Trg republike 2 1520 Ljubljana	Tel: 01 47 62 868 Faks: 01 251 80 54	Marjan Kramar - predsednik uprave Marko Jernejčič Ana Kastelic
23	Nova Ljubljanska banka	NLB11	10.6.2003	18.6.2003	banka	15.364.030	jamči izdajatelj z vsem svojim premoženjem	pridobitev dolgoročnih sredstev in izboljšanje rokove in valutne strukture bilance	26.326.000 EUR	1.000 EUR	26.326	26.326	5,1%	20.11.2002 20.11.2009 7 let	obresti letno, glavnica ob zapadlosti	20.11.	Trg republike 2 1520 Ljubljana	Tel: 01 47 62 868 Faks: 01 251 80 54	Marjan Kramar - predsednik uprave Marko Jernejčič Ana Kastelic
24	Nova Ljubljanska banka	NLB12	30.10.2003	14.11.2003	banka	15.364.030	jamči izdajatelj z vsem svojim premoženjem	zmanjševanje dolge pozicije v TOM ter pridobitev dodatnih dolgoročnih virov	8.000 mio SIT	100.000 SIT	80.000	80.000	TOM + 2,65%	5.5.2003 5.5.2008 5 let	obresti polletno, glavnica ob zapadlosti	5.5. 5.11.	Trg republike 2 1520 Ljubljana	Tel: 01 47 62 868 Faks: 01 251 80 54	Marjan Kramar - predsednik uprave Marko Jernejčič Ana Kastelic
25	Nova Ljubljanska banka	NLB13	30.10.2003	14.11.2003	banka	15.364.030	jamči izdajatelj z vsem svojim premoženjem	povečanje kapitalne ustreznosti banke	11.733,5 mio SIT	100.000 SIT	117.335	117.335	7,0%	9.6.2003 9.6.2013 10 let	obresti letno, glavnica ob zapadlosti	9.6.	Trg republike 2 1520 Ljubljana	Tel: 01 47 62 868 Faks: 01 251 80 55	Marjan Kramar - predsednik uprave Marko Jernejčič Ana Kastelic
26	Nova Ljubljanska banka	NLB16	21.6.2005	30.6.2005	banka	15.364.030	jamči izdajatelj z vsem svojim premoženjem	povečanje kapitalne ustreznosti banke	7.755,7 mio SIT	100.000 SIT	77.557	77.557	4,0%	3.11.2004 3.11.2009 5 let	obresti letno, glavnica ob zapadlosti	3.11.	Trg republike 2 1520 Ljubljana	Tel: 01 47 62 868 Faks: 01 251 80 55	Marjan Kramar - predsednik uprave Marko Jernejčič Ana Kastelic

F3) OBVEZNICE - BORZNA KOTACIJA

Izdajatelj	Trgovalna koda	Datum sprejema	Datum začetka trgovanja	Dejavnost	V sodni register vpisani in vplačani osn.kapital (v 000 SIT)	Zavarovanje terjatev	Namen izdaje obveznice	Nom. vred. izdaje na borzi	Apoenska sestava	Število izdanih obveznic po apoenih	Št. izdan. vred. papirjev	Letna obr. mera	Začetek obrest. in rok zapadlosti	Način odplačevanja	Datum izplač. kuponov	Naslov izdajatelja	Telefon Faks	Direktor Kontaktne osebe	
27	Nova Ljubljanska banka	NLB17	21.6.2005	30.6.2005	banka	15.364.030	jamči izdajatelj z vsem svojim premoženjem	povečanje kapitalne ustreznosti banke	10.169,4 mio SIT	100.000 SIT	101.694	101.694	3,85%	1.3.2005 1.3.2011 6 let	obresti letno, glavnica ob zapadlosti	1.3.	Trg republike 2 1520 Ljubljana	Tel: 01 47 62 868 Faks: 01 251 80 55	Marjan Kramar - predsednik uprave Marko Jernejčič Ana Kastelec
28	Nova Ljubljanska banka	NLB18	21.12.2005	29.12.2005	banka	15.364.030	jamči izdajatelj z vsem svojim premoženjem	zmanjševanje obrestnih razmikov v tolarjih in usklajevanja ročnosti aktive in pasive banke	15.000 mio SIT	100.000 SIT	150.000	150.000	4,15%	9.6.2005 9.6.2015 10 let	obresti letno, glavnica ob zapadlosti	9.6.	Trg republike 2 1520 Ljubljana	Tel: 01 47 62 868 Faks: 01 251 80 55	Marjan Kramar - predsednik uprave Nežka Zajc
29	Nova Ljubljanska banka	NLB19	21.12.2005	29.12.2005	banka	15.364.030	jamči izdajatelj z vsem svojim premoženjem	zmanjševanje obrestnih razmikov v tolarjih in usklajevanja ročnosti aktive in pasive banke	10.000 mio SIT	100.000 SIT	100.000	100.000	4,00%	30.9.2005 30.9.2016 11 let	obresti letno, glavnica ob zapadlosti	30.9.	Trg republike 2 1520 Ljubljana	Tel: 01 47 62 868 Faks: 01 251 80 55	Marjan Kramar - predsednik uprave Nežka Zajc
30	Nova Ljubljanska banka	NLB9	10.6.2003	18.6.2003	banka	15.364.030	jamči izdajatelj z vsem svojim premoženjem	izboljšanje rokovne strukture bilance ter pridobitve dodatnih dolgoročnih virov sredstev	10.847,4 mio SIT	100.000 SIT	108.474	108.474	8,5%	20.11.2002 20.11.2006 4 leta	obresti letno, glavnica ob zapadlosti	20.11.	Trg republike 2 1520 Ljubljana	Tel: 01 47 62 868 Faks: 01 251 80 54	Marjan Kramar - predsednik uprave Marko Jernejčič Ana Kastelec
31	Republika Slovenija	RS18	10.5.2000	15.5.2000	država		terjatve iz obveznic niso zavarovane in za izpolnitev odgovarja izključno Republika Slovenija kot dolžnik	financiranje proračuna Republike Slovenije	50 mio EUR	100 EUR	500.000	500.000	6,0%	26.4.2000 26.4.2010 10 let	obresti letno, glavnica ob zapadlosti	26.4.	Ministrstvo za finance Župančičeva 3 1000 Ljubljana	Tel: 01 478 53 56 Faks: 01 478 67 05	Stanislava Zadravec C.
32	Republika Slovenija	RS21	4.11.2002	18.11.2002	država		terjatve iz obveznic niso zavarovane in za izpolnitev odgovarja izključno Republika Slovenija kot dolžnik	plačilo odškodnine za zaplenjeno premoženje zaradi razveljavitve kazni zaplembe premoženja	7.800,77 mio SIT	10.000 SIT	780.077	780.077	1% + TOM	1.2.2001 1.3.2015 14 let	obresti in glavnica letno	1.3.	Ministrstvo za finance Župančičeva 3 1000 Ljubljana	Tel: 01 478 53 56 Faks: 01 478 67 05	Stanislava Zadravec C.
33	Republika Slovenija	RS23	15.2.2001	20.2.2001	država		terjatve iz obveznic niso zavarovane in za izpolnitev odgovarja izključno Republika Slovenija kot dolžnik	financiranje proračuna Republike Slovenije	40 mio EUR	100 EUR	400.000	400.000	6,0%	13.2.2001 14.2.2011 10 let	obresti letno, glavnica ob zapadlosti	13.2.	Ministrstvo za finance Župančičeva 3 1000 Ljubljana	Tel: 01 478 53 56 Faks: 01 478 67 05	Stanislava Zadravec C.
34	Republika Slovenija	RS26	04.06.2001 17.10.2001 5.12.2001	14.6.2001	država		terjatve iz obveznic niso zavarovane in za izpolnitev odgovarja izključno Republika Slovenija kot dolžnik	financiranje proračuna Republike Slovenije	50 mio EUR	100 EUR	500.000	500.000	5,375%	1.6.2001 1.6.2011 10 let	obresti letno, glavnica ob zapadlosti	1.6.	Ministrstvo za finance Župančičeva 3 1000 Ljubljana	Tel: 01 478 53 56 Faks: 01 478 67 05	Stanislava Zadravec C.
35	Republika Slovenija	RS27	04.12.2001 15.1.2002	20.12.2001	država		terjatve iz obveznic niso zavarovane in za izpolnitev odgovarja izključno Republika Slovenija kot dolžnik	financiranje proračuna Republike Slovenije	17.000 mio SIT	10.000 SIT	1.700.000	1.700.000	4,7% +TOM	04.12.2001 4.12.2006 5 let	obresti letno, glavnica ob zapadlosti	4.12.	Ministrstvo za finance Župančičeva 3 1000 Ljubljana	Tel: 01 478 53 56 Faks: 01 478 67 05	Stanislava Zadravec C.
36	Republika Slovenija	RS29	18.1.2002	25.1.2002	država		terjatve iz obveznic niso zavarovane in za izpolnitev odgovarja izključno Republika Slovenija kot dolžnik	financiranje proračuna Republike Slovenije in ali potrebe upravljanja z državnim dolgom	55 mio EUR	100 EUR	550.000	550.000	5,375%	15.01.2002 15.1.2012 10 let	obresti letno, glavnica ob zapadlosti	15.1.	Ministrstvo za finance Župančičeva 3 1000 Ljubljana	Tel: 01 478 53 56 Faks: 01 478 67 05	Stanislava Zadravec C.
37	Republika Slovenija	RS31	18.1.2002	25.1.2002	država		terjatve iz obveznic niso zavarovane in za izpolnitev odgovarja izključno Republika Slovenija kot dolžnik	upravljanje z državnim dolgom, zamenjava za obveznice RS151095M	2.974,68 mio SIT	10.000 SIT	294.768	294.768	4,7% +TOM	15.1.2002 15.01.2007 5 let	obresti letno, glavnica ob zapadlosti	15.1.	Ministrstvo za finance Župančičeva 3 1000 Ljubljana	Tel: 01 478 53 56 Faks: 01 478 67 05	Stanislava Zadravec C.
38	Republika Slovenija	RS32	18.1.2002	25.1.2002	država		terjatve iz obveznic niso zavarovane in za izpolnitev odgovarja izključno Republika Slovenija kot dolžnik	upravljanje z državnim dolgom, zamenjava za obveznice RS151095M	23,8655 mio EUR	100 EUR	238.655	238.655	5,375%	15.01.2002 15.1.2012 10 let	obresti letno, glavnica ob zapadlosti	15.1.	Ministrstvo za finance Župančičeva 3 1000 Ljubljana	Tel: 01 478 53 56 Faks: 01 478 67 05	Stanislava Zadravec C.
39	Republika Slovenija	RS33	2.4.2002	9.4.2002	država		terjatve iz obveznic niso zavarovane in za izpolnitev odgovarja izključno Republika Slovenija kot dolžnik	prevzem obveznosti Slovenskih železarn	127,16600364 mio EUR	511,29 EUR	248.716	248.716	8,0%	1.1.2002 31.12.2022 20 let	obresti štirikrat letno, glavnica ob zapadlosti	20.01. 20.04. 20.07. 20.10.	Ministrstvo za finance Župančičeva 3 1000 Ljubljana	Tel: 01 478 53 56 Faks: 01 478 67 05	Stanislava Zadravec C.
40	Republika Slovenija	RS38	24.4.2002	30.4.2002	država		terjatve iz obveznic niso zavarovane in za izpolnitev odgovarja izključno Republika Slovenija kot dolžnik	financiranje proračuna Republike Slovenije in ali potrebe upravljanja z državnim dolgom	100 mio EUR	100 EUR	1.000	1.000.000	5,625%	19.4.2002 19.4.2017 15 let	obresti letno, glavnica ob zapadlosti	19.4.	Ministrstvo za finance Župančičeva 3 1000 Ljubljana	Tel: 01 478 53 56 Faks: 01 478 67 05	Stanislava Zadravec C.
41	Republika Slovenija	RS39	4.11.2002	18.11.2002	država		terjatve iz obveznic niso zavarovane in za izpolnitev odgovarja izključno Republika Slovenija kot dolžnik	plačilo odškodnine žrtvam vojnega in povojnega nasilja	21.637,824 mio SIT	1.000 SIT	21.637.824	21.637.824	TOM + 1%	1.1.2002 15.9.2008 8,75 let	obresti in glavnica letno, 2-letni moratorij na izplačilo glavnice	15.9.	Ministrstvo za finance Župančičeva 3 1000 Ljubljana	Tel: 01 478 53 56 Faks: 01 478 67 05	Stanislava Zadravec C.

## F3) OBVEZNICE - BORZNA KOTACIJA

Izdajatelj	Trgovalna koda	Datum sprejema	Datum začetka trgovanja	Dejavnost	V sodni register vpisani in vplačani osn.kapital (v 000 SIT)	Zavarovanje terjatev	Namen izdaje obveznice	Nom. vred. izdaje na borzi	Apoenska sestava	Število izdanih obveznic po apoenih	Št. izdan. vred. papirjev	Letna obr. mera	Začetek obrest. in rok zapadlosti	Način odplačevanja	Datum izplač. kuponov	Naslov izdajatelja	Telefon Faks	Direktor Kontaktne osebe
42 Republika Slovenija	RS44	26.11.2002	29.11.2002	država		terjatve iz obveznic niso zavarovane in za izpolnitev odgovarja izključno Republika Slovenija kot dolžnik	upravljanje z državnim dolgom, zamenjava za obveznice serije RS151095 od vključno G do vključno T	2.964,93 mio SIT	10.000 SIT	296.493	296.493	6,65%	8.11.2002 8.11.2012 10 let	obresti letno, glavnica ob zapadlosti	8.11.	Ministrstvo za finance Župančičeva 3 1000 Ljubljana	Tel: 01 478 53 56 Faks: 01 478 67 05	Stanislava Zadravec C.
43 Republika Slovenija	RS48	5.12.2002	10.12.2002	država		terjatve iz obveznic niso zavarovane in za izpolnitev odgovarja izključno Republika Slovenija kot dolžnik	financiranje potreb proračuna Republike Slovenije in/ali potreb upravljanja z državnim dolgom	60 mio EUR	100 EUR	600.000	600.000	4,75%	2.12.2002 2.12.2012 10 let	obresti letno, glavnica ob zapadlosti	2.12.	Ministrstvo za finance Župančičeva 3 1000 Ljubljana	Tel: 01 478 53 56 Faks: 01 478 67 05	Stanislava Zadravec C.
44 Republika Slovenija	RS49	17.1.2003	22.1.2003	država		terjatve iz obveznic niso zavarovane in za izpolnitev odgovarja izključno Republika Slovenija kot dolžnik	izdane zaradi zamenjave obveznic RS4E, izdanih na podlagi uredbe o izdaji obveznic RS za prevzete obveznosti do bank iz neizplačanih deviznih vlog	29.788.960 EUR	380 EUR	78.392	78.392	4,75%	10.1.2003 10.1.2022 19 let	obresti letno, glavnica ob zapadlosti	10.1.	Ministrstvo za finance Župančičeva 3 1000 Ljubljana	Tel: 01 478 53 56 Faks: 01 478 67 05	Stanislava Zadravec C.
45 Republika Slovenija	RS50	5.3.2003	11.3.2003	država		terjatve iz obveznic niso zavarovane in za izpolnitev odgovarja izključno Republika Slovenija kot dolžnik	financiranje potreb proračuna RS in/ali potreb upravljanja z državnim dolgom	61.281.800 EUR	100 EUR	612.818	612.818	4,50%	24.2.2003 24.2.2013 10 let	obresti letno, glavnica ob zapadlosti	24.2.	Ministrstvo za finance Župančičeva 3 1000 Ljubljana	Tel: 01 478 53 56 Faks: 01 478 67 05	Stanislava Zadravec C.

## F3) OBVEZNICE - BORZNA KOTACIJA

Izdajatelj	Trgovalna koda	Datum sprejema	Datum začetka trgovanja	Dejavnost	V sodni register vpisani in vplačani osn.kapital (v 000 SIT)	Zavarovanje terjatev	Namen izdaje obveznice	Nom. vred. izdaje na borzi	Apoenska sestava	Število izdanih obveznic po apoenih	Št. izdan. vred. papirjev	Letna obr. mera	Začetek obrest. in rok zapadlosti	Način odplačevanja	Datum izplač. kuponov	Naslov izdajatelja	Telefon Faks	Direktor Kontaktne osebe
Republika Slovenija	RS52	14.4.2003	17.4.2003	država		terjatve iz obveznic niso zavarovane in za izpolnitev odgovarja izključno Republika Slovenija kot dolžnik	financiranje potreb proračuna RS in/ali potreb upravljanja z državnim dolgom	40.000 mio SIT	10.000 SIT	4.000.000	4.000.000	6,25%	8.4.2003 8.4.2008 5 let	obresti letno, glavnica ob zapadlosti	8.4.	Ministrstvo za finance Župančičeva 3 1000 Ljubljana	Tel: 01 478 53 56 Faks: 01 478 67 05	Stanislava Zadravec C.
Republika Slovenija	RS53	14.4.2003	17.4.2003	država		terjatve iz obveznic niso zavarovane in za izpolnitev odgovarja izključno Republika Slovenija kot dolžnik	financiranje potreb proračuna RS in/ali potreb upravljanja z državnim dolgom	100 mio EUR	100 EUR	1.000.000	1.000.000	4,875%	8.4.2003 8.4.2018 15 let	obresti letno, glavnica ob zapadlosti	8.4.	Ministrstvo za finance Župančičeva 3 1000 Ljubljana	Tel: 01 478 53 56 Faks: 01 478 67 05	Stanislava Zadravec C.
Republika Slovenija	RS54	23.10.2003	29.10.2003	država		terjatve iz obveznic niso zavarovane in za izpolnitev odgovarja izključno Republika Slovenija kot dolžnik	financiranje potreb proračuna RS in/ali potreb upravljanja z državnim dolgom	30.000 mio SIT	10.000 SIT	3.000.000	3.000.000	5,75%	15.10.2003 15.10.2013 10 let	obresti letno, glavnica ob zapadlosti	15.10.	Ministrstvo za finance Župančičeva 3 1000 Ljubljana	Tel: 01 478 53 56 Faks: 01 478 67 05	Stanislava Zadravec C.
Republika Slovenija	RS55	19.2.2004	24.2.2004	država		terjatve iz obveznic niso zavarovane in za izpolnitev odgovarja izključno Republika Slovenija kot dolžnik	financiranje potreb proračuna RS in/ali potreb upravljanja z državnim dolgom	40.000 mio SIT	10.000 SIT	4.000.000	4.000.000	5,0%	11.2.2004 11.2.2007 3 leta	obresti letno, glavnica ob zapadlosti	11.2.	Ministrstvo za finance Župančičeva 3 1000 Ljubljana	Tel: 01 478 53 56 Faks: 01 478 67 05	Stanislava Zadravec C.
Republika Slovenija	RS56	19.2.2004	24.2.2004	država		terjatve iz obveznic niso zavarovane in za izpolnitev odgovarja izključno Republika Slovenija kot dolžnik	financiranje potreb proračuna RS in/ali potreb upravljanja z državnim dolgom	50.000 mio SIT	10.000 SIT	5.000.000	5.000.000	4,875%	11.2.2004 11.2.2009 5 let	obresti letno, glavnica ob zapadlosti	11.2.	Ministrstvo za finance Župančičeva 3 1000 Ljubljana	Tel: 01 478 53 56 Faks: 01 478 67 05	Stanislava Zadravec C.
Republika Slovenija	RS57	23.3.2004	29.3.2004	država		terjatve iz obveznic niso zavarovane in za izpolnitev odgovarja izključno Republika Slovenija kot dolžnik	financiranje potreb proračuna RS in/ali potreb upravljanja z državnim dolgom	90.000 mio SIT	10.000 SIT	9.000.000	9.000.000	4,875%	15.3.2004 15.10.2014 10 let	obresti letno, glavnica ob zapadlosti	15.10.	Ministrstvo za finance Župančičeva 3 1000 Ljubljana	Tel: 01 478 53 56 Faks: 01 478 67 06	Stanislava Zadravec C.
Republika Slovenija	RS58	24.1.2005	2.2.2005	država		terjatve iz obveznic niso zavarovane in za izpolnitev odgovarja izključno Republika Slovenija kot dolžnik	financiranje potreb proračuna RS in/ali potreb upravljanja z državnim dolgom	99.330 mio SIT	10.000 SIT	9.933.000	9.933.000	3,25%	17.4.2005 17.4.2008 3 leta	obresti letno, glavnica ob zapadlosti	17.4.	Ministrstvo za finance Župančičeva 3 1000 Ljubljana	Tel: 01 478 53 56 Faks: 01 478 67 06	Stanislava Zadravec C.
Republika Slovenija	RS59	24.1.2005	2.2.2005	država		terjatve iz obveznic niso zavarovane in za izpolnitev odgovarja izključno Republika Slovenija kot dolžnik	financiranje potreb proračuna RS in/ali potreb upravljanja z državnim dolgom	184.000 mio SIT	10.000 SIT	18.400.000	18.400.000	4,0%	17.2.2005 17.2.2016 11 let	obresti letno, glavnica ob zapadlosti	17.2.	Ministrstvo za finance Župančičeva 3 1000 Ljubljana	Tel: 01 478 53 56 Faks: 01 478 67 06	Stanislava Zadravec C.
Republika Slovenija	RS60	4.4.2005	14.4.2005	država		terjatve iz obveznic niso zavarovane in za izpolnitev odgovarja izključno Republika Slovenija kot dolžnik	financiranje potreb proračuna RS in/ali potreb upravljanja z državnim dolgom	130.000 mio SIT	10.000 SIT	13.000.000	13.000.000	3,5%	31.3.2005 31.3.2010 5 let	obresti letno, glavnica ob zapadlosti	31.3.	Ministrstvo za finance Župančičeva 3 1000 Ljubljana	Tel: 01 478 53 56 Faks: 01 478 67 06	Stanislava Zadravec C.
Republika Slovenija	RS61	12.1.2006	24.1.2006	država		terjatve iz obveznic niso zavarovane in za izpolnitev odgovarja izključno Republika Slovenija kot dolžnik	financiranje potreb proračuna RS in/ali potreb upravljanja z državnim dolgom	71.248,10 mio SIT	10.000 SIT	7.124.810	7.124.810	3,25%	23.1.2006 23.1.2011 5 let	obresti letno, glavnica ob zapadlosti	23.1.	Ministrstvo za finance Župančičeva 3 1000 Ljubljana	Tel: 01 478 53 56 Faks: 01 478 67 06	Stanislava Zadravec C.
Republika Slovenija	RS62	12.1.2006	24.1.2006	država		terjatve iz obveznic niso zavarovane in za izpolnitev odgovarja izključno Republika Slovenija kot dolžnik	financiranje potreb proračuna RS in/ali potreb upravljanja z državnim dolgom	69.699,98 mio SIT	10.000 SIT	6.969.998	6.969.998	3,5%	23.3.2005 23.3.2017 12 let	obresti letno, glavnica ob zapadlosti	23.3.	Ministrstvo za finance Župančičeva 3 1000 Ljubljana	Tel: 01 478 53 56 Faks: 01 478 67 06	Stanislava Zadravec C.
Stanovanjski sklad Republike Slovenije	SSR1E	11.4.1996	4.7.1996	stanovanjski sklad		jamči izdajatelj z vsem svojim premoženjem neomejeno	povečanje razpoložljivih sredstev za zadovoljevanje potreb državljanov, kupcev stanovanj	4.083.023,58 EUR	51,13 EUR	70.965	70.965	6,0%	1.11.1995 1.11.2010 15 let	obresti in glavnica polletno	1.5. 31.10.	Poljanska c. 31 1000 Ljubljana	Tel: 01 471 05 07 Faks: 01 471 05 03	Jože Novak - predsednik uprave Biserka Prošek Darja Fišer
Stanovanjski sklad Republike Slovenije	SSR2	19.6.1998	30.6.1998	stanovanjski sklad		jamči izdajatelj z vsem svojim premoženjem neomejeno	povečanje razpoložljivih sredstev za zadovoljevanje potreb državljanov, kupcev stanovanj	2.000 mio SIT	100.000	20.000	20.000	7,2% +TOM	15.5.1998 15.5.2008 10 let	obresti in glavnica letno	15.5.	Poljanska c. 31 1000 Ljubljana	Tel: 01 471 05 07 Faks: 01 471 05 03	Oven Edvard - direktor Biserka Prošek Darja Fišer

F4) OBVEZNICE - PROSTI TRG

Izdajatelj	Trgovalna koda	Datum sprejema	Datum začetka trgovanja	Vrsta in tip obveznice	Namen izdaje obveznice	Zavarovanje terjatev	Dejavnost	V sodni register vpisani in vplačani osnovni kapital družbe (v 000 SIT)	Nominalna vrednost izdaje na prostem trgu	Apoenska sestava	Število izdanih obveznic po apoenih	Letna obrestna mera	Začetek obrestovanja in rok zapadlosti	Način odplačevanja	Datum izplačila kuponov	Način izračuna obresti	Nastov izdajatelja	Telefon Faks	Direktor Kontaktna oseba
1 Abanka Vip	AB08	15.9.2004	22.9.2004	navadna imenska s fiksno obrestno mero	povečanje jamstvenega kapitala banke	za izplačilo obveznosti iz naslova obveznic jamči banka z vsem svojim premoženjem neomejeno	banka	5.500.000	10 mio EUR	100 EUR	100.000	4,9%	1.3.2004 1.3.2011 7 let	obresti letno, glavnica ob zapadlosti	1.3.	linearni	Slovenska c. 58 1517 Ljubljana	Tel: 01 471 81 88 Faks: 01 23 02 430	Aljoša Tomaž - generalni direktor Marjka Pogačar
2 Abanka Vip	AB09	15.9.2004	22.9.2004	navadna imenska s fiksno obrestno mero	povečanje jamstvenega kapitala banke	za izplačilo obveznosti iz naslova obveznic jamči banka z vsem svojim premoženjem neomejeno	banka	5.500.000	10 mio EUR	100 EUR	100.000	4,7%	1.3.2004 1.3.2011 7 let	obresti letno, glavnica ob zapadlosti	1.3.	linearni	Slovenska c. 58 1517 Ljubljana	Tel: 01 471 81 88 Faks: 01 23 02 430	Aljoša Tomaž - generalni direktor Marjka Pogačar
3 Abanka Vip	AB10	23.2.2005	7.3.2005	navadna imenska s fiksno obrestno mero	povečanje jamstvenega kapitala banke	za izplačilo obveznosti iz naslova obveznic jamči banka z vsem svojim premoženjem neomejeno	banka	5.500.000	21 mio EUR	1.000 EUR	21.000	4,6%	1.10.2004 1.10.2011 7 let	obresti letno, glavnica ob zapadlosti	1.10.	linearni	Slovenska c. 58 1517 Ljubljana	Tel: 01 471 81 88 Faks: 01 23 02 431	Aljoša Tomaž - generalni direktor Marjka Pogačar
4 Autocommerce	ACL1E	5.12.1997	15.12.1997	navadna imenska s fiksno obrestno mero	financiranje nakupa poslovnega deleža družbe Kompas Magistrat, trgovina in gostinstvo	izdajatelj jamči z vsem svojir premoženjem	zunanja in notranja trgovina, servis in proizvodnja	2.886.877	11.401.808,95 EUR	511,29 EUR	22.300	8%	15.9.1997 15.9.2006 9 let	obresti in glavnica polletno, 4-letni moratorij na izplačilo glavnice	15.3. 15.9.	linearni	Baragova 5 1000 Ljubljana	Tel: 01 588 3101 Faks: 01 588 3114	Herman Rigelnik - generalni direktor Milan Jagrič Vera Mihatović Vlasta Grjol
5 Banka Celje	BCE9	9.12.2005	19.12.2005	navadne obveznice s fiksno obrestno mero	povečanje dolgoročnih sredstev banke za plasmaje v dolgoročne naložbe banke	jamči banka neomejeno z vsem svojim premoženjem	banka	3.376.984	5.000 mio SIT	100.000 SIT	50.000	3,8%	15.2.2005 15.2.2010 5 let	obresti letno, glavnica ob zapadlosti	15.4.	linearni	Vodnikova 2 3000 Celje	Tel: 03 422 10 34 Faks: 03 422 11 89	Niko Kač - predsednik uprave Simona Cilenšek
6 Banka Zaslavje	BZ03	22.7.2004	27.7.2004	podrejene obveznice s fiksno obrestno mero	kapitalska krepitev banke	izdajatelj jamči z vsem svojir premoženjem	banka	1.740.240	5 mio EUR	1.000 EUR	5.000	4,5%	10.2.2004 10.2.2011 7 let	obresti letno, glavnica ob zapadlosti	10.2.	linearni	Trg revolucije 25c 1420 Trbovlje	Tel: 03 56 26 233 Faks: 03 56 26 193	Zdenko Fritz - direktor Darko Bastardi
7 CIMOS	CIM1	8.7.2005	21.7.2005	navadne obveznice s fiksno obrestno mero		izdajatelj jamči z vsem svojir premoženjem	avtomobilska industrija	16.650.247	20 mio EUR	100 EUR	20.000	5,75%	1.8.2004 1.8.2011 7 let	obresti letno, glavnica ob zapadlosti	1.8.	linearni	Cesta Marežanskega upora 2 6000 Koper	Tel: 05 66 58 223 Faks: 05 66 58 250	Franc Krašovec - predsednik uprave
8 DARS	DRS1	22.12.2004	30.12.2004	navadne obveznice s fiksno obrestno mero	financiranja izgradnje avtocestnih odsekov	poročstvo Republike Slovenije	opravljanje finančnega inženiringa, pripravlanje, organiziranje in vodenje gradnje in vzdrževanje omrežja avtocest ter upravljanje avtocest v Republiki Sloveniji	51.000	13.430 mio SIT	100.000 SIT	134.300	5,1%	27.7.2004 28.7.2024 20 let	obresti letno, glavnica ob zapadlosti	28.7.	linearni	Ulica 14. divizije 4 3000 Celje	Tel: 01 300 99 96 Faks: 01 300 99 32	Rajko Siročić - predsednik uprave
9 DARS	DRS2	25.10.2005	8.11.2005	navadne obveznice s fiksno obrestno mero	financiranja izgradnje avtocestnih odsekov	poročstvo Republike Slovenije	opravljanje finančnega inženiringa, pripravlanje, organiziranje in vodenje gradnje in vzdrževanje omrežja avtocest ter upravljanje avtocest v Republiki Sloveniji	51.000	13.430 mio SIT	100.000 SIT	148.000	4,5%	26.4.2005 26.4.2025 20 let	obresti letno, glavnica ob zapadlosti	26.4.	linearni	Ulica 14. divizije 4 3000 Celje	Tel: 01 300 99 96 Faks: 01 300 99 32	Rajko Siročić - predsednik uprave

## F4) OBVEZNICE - PROSTI TRG

Izdajatelj	Trgovalna koda	Datum sprejema	Datum začetka trgovanja	Vrsta in tip obveznice	Namen izdaje obveznice	Zavarovanje terjatev	Dejavnost	V sodni register vpisani in vplačani osnovni kapital družbe (v 000 SIT)	Nominalna vrednost izdaje na prostem trgu	Apoenska sestava	Število izdanih obveznic po apoenih	Letna obrestna mera	Začetek obrestovanja in rok zapadlosti	Način odplačevanja	Datum izplačila kuponov	Način izračuna obresti	Nastav izdajatelja	Telefon Faks	Direktor Kontaktne osebe
10 DARS	DRS3	23.1.2006	3.2.2006	navadne obveznice s fikсно obrestno mero	financiranje izgradnje avtocestnih odsekov	poročstvo Republike Slovenije	opravljanje finančnega inženiringa, pripravljanje, organiziranje in vodenje gradnje in vzdrževanje omrežja avtocest ter upravljanje avtocest v Republiki Sloveniji	51.000	10.200 mio SIT	100.000 SIT	102.000	4,0%	28.10.2005 28.10.2020 15 let	obresti letno, glavnica ob zapadlosti	28.10.	linearni	Ulica 14.divizije 4 3000 Celje	Tel: 01 300 99 96 Faks: 01 300 99 32	Rajko Siročič - predsednik uprave
11 DEOS	DEO1	19.9.2005	28.9.2005	imenske obveznice s fikсно obrestno mero	financiranje izgradnje doma za starejše občane v Cerkljici		izgradnja in upravljanje oskrbovanih stanovanj	386.486	5.8259 mio EUR	100 EUR	58.259	6%	1.12.2004 1.12.2014 10 let	obresti in glavnica polletno, 3-letni moratorij na izplačilo glavnice	1.6. 1.12.	konformni	Dunajska cesta 58 1000 Ljubljana	Tel: 01 230 67 05 Faks: 01 436 20 93	Bojan Kranjo - direktor Moja Babnik - vodja računovodstva
12 FACTOR BANKA	FB06	29.4.2005	23.5.2005	navadne obveznice z variabilno obrestno mero	uravnavanje kapitalne ustreznosti banke ter zagotavljanje dolgoročnih sredstev za rast poslovanja		banka	1.605.500	4.196 mio EUR	419,65 EUR	10.000	2,0 % +6 mesečni EURIBOR	30.4.2004 30.4.2009 5 let	obresti letno, glavnica ob zapadlosti	30.4.	linearni	Tivolska 48 1000 Ljubljana	Tel: 01 230 66 26 Faks: 01 230 77 62	Boris Pesjak - predsednik uprave Klemen Hazabent
13 FACTOR BANKA	FB08	29.4.2005	10.5.2005	navadne obveznice s fikсно obrestno mero	uravnavanje kapitalne ustreznosti banke ter zagotavljanje dolgoročnih sredstev za rast poslovanja		banka	1.605.500	6,3 mio EUR	1.000 EUR	6.300	4,8%	15.10.2005 15.10.2008 3 leta	obresti polletno, glavnica ob zapadlosti	15.4., 15.10.	linearni	Tivolska 48 1000 Ljubljana	Tel: 01 230 66 26 Faks: 01 230 77 62	Boris Pesjak - predsednik uprave Klemen Hazabent
14 FACTOR BANKA	FB09	29.4.2005	10.5.2005	navadne obveznice s fikсно obrestno mero	uravnavanje kapitalne ustreznosti banke ter zagotavljanje dolgoročnih sredstev za rast poslovanja		banka	1.605.500	5,927 mio EUR	1.000 EUR	5.927	4,8%	26.7.2004 26.7.2014 10 let	obresti letno, glavnica ob zapadlosti	26.7.	linearni	Tivolska 48 1000 Ljubljana	Tel: 01 230 66 26 Faks: 01 230 77 62	Boris Pesjak - predsednik uprave Klemen Hazabent
15 FACTOR BANKA	FB10	29.4.2005	10.5.2005	navadne obveznice s fikсно obrestno mero	uravnavanje kapitalne ustreznosti banke ter zagotavljanje dolgoročnih sredstev za rast poslovanja		banka	1.605.500	1.184 mio SIT	1.000.000 SIT	1.184	4,25%	1.10.2004 1.10.2007 3 leta	obresti letno, glavnica ob zapadlosti	1.10.	linearni	Tivolska 48 1000 Ljubljana	Tel: 01 230 66 26 Faks: 01 230 77 62	Boris Pesjak - predsednik uprave Klemen Hazabent
16 FACTOR BANKA	FB11	13.10.2005	25.10.2005	navadne obveznice z variabilno obrestno mero	aktivno upravljanje s pasivo banke na področju ročnosti in valutne strukture		banka	1.605.500	13 mio EUR	100 EUR	13.000	1,5% + 6 mesečni EURIBOR	1.6.2005 1.6.2020 15 let	obresti polletno, glavnica ob zapadlosti	1.6. 1.12.	linearni	Tivolska 48 1000 Ljubljana	Tel: 01 230 66 26 Faks: 01 230 77 62	Boris Pesjak - predsednik uprave Miha Benčina
17 FACTOR BANKA	FB12	21.2.2006	7.3.2006	navadne obveznice s fikсно obrestno mero	financiranje rasti poslovanja in izboljšanje ročnosti strukture		banka	1.605.500	2.500 mio SIT	1.000 SIT	2.500.000	3,75%	16.8.2005 16.8.2010 5 let	obresti letno, glavnica ob zapadlosti	16.8.	linearni	Tivolska 48 1000 Ljubljana	Tel: 01 230 66 26 Faks: 01 230 77 62	Boris Pesjak - predsednik uprave Miha Benčina
18 FMR	FMR1	29.4.2005	5.5.2005	navadne obveznice s fikсно obrestno mero	bilance		dejavnost holdingov	814.015	5 mio EUR	100 EUR	50.000	4,6%	11.10.2004 11.10.2009 5 let	obresti letno, glavnica ob zapadlosti	11.10.	linearni	Arkova 43 5280 Idrija	Tel: 05 377 37 45 Faks: 05 37 225 15	Jurij Kleindienst - predsednik uprave Andrej Kren - član uprave

F4) OBVEZNICE - PROSTI TRG

	Izdajatelj	Trgovalna koda	Datum sprejema	Datum začetka trgovanja	Vrsta in tip obveznice	Namen izdaje obveznice	Zavarovanje terjatev	Dejavnost	V sodni register vpisani in vplačani osnovni kapital družbe (v 000 SIT)	Nominalna vrednost izdaje na prostem trgu	Apoenska sestava	Število izdanih obveznic po apoenih	Letna obrestna mera	Začetek obrestovanja in rok zapadlosti	Način odplačevanja	Datum izplačila kuponov	Način izračuna obresti	Naslov izdajatelja	Telefon Faks	Direktor Kontaktne osebe
19	KD HOLDING	KDH1	2.12.2005	16.12.2005	navadna imenska s fiksno obrestno mero	refinanciranje vseh obstoječih kreditnih obveznosti izdajatelja d. bank, ki so pred izdajo obremenjevale njegovc premoženje, ter tekoče financiranje poslovanja izdajatelja	obveznice so zavarovane s poroštvom KD Group, finančna družba	upravljanje holding družb	23.536.424	40 mio EUR	100 EUR	400.000	5,45%	25.5.2005 25.5.2015 10 let	obresti letno, glavnica ob zapadlosti	25.5.	linearni	Celovška 206, 1000 Ljubljana	Tel: 01 583 07 00 Faks: 01 518 41 00	Matjaž Gantar - direktor Olga Horvat
20	KD HOLDING	KDH2	27.3.2006	7.4.2006	navadna imenska s fiksno obrestno mero	financiranje tekočega poslovanja	obveznice so zavarovane s poroštvom KD Group, finančna družba	upravljanje holding družb	23.536.424	41 mio EUR	100 EUR	400.000	4,85%	25.10.2005 25.10.2015 10 let	obresti letno, glavnica ob zapadlosti	25.10.	linearni	Celovška 206, 1000 Ljubljana	Tel: 01 583 07 00 Faks: 01 518 41 01	Matjaž Gantar - direktor Olga Horvat
21	Nova Ljubljanska banka	NLB14	30.6.2004	6.7.2004	podrajne obveznice s fiksno obrestno mero	podrajne obveznice s povečanje kapitalne ustreznosti banke	jamči izdajatelj z vsem svojir premoženjem	banka	15.364.030	17 mio EUR	1.000 EUR	17.000	5%	24.11.2003 24.11.2008 let	5 obresti letno, glavnica ob zapadlosti	24.11.	linearni	Trg republike 2 1520 Ljubljana	Tel: 01 476 27 51 Faks: 01 251 80 54	Marjan Kramar - predsednik uprave Marko Jernejčič Ana Kastelic
22	Nova Ljubljanska banka	NLB15	25.11.2004	1.12.2004	obveznice s fiksno obrestno mero	zmanjševanje dolge pozicije v tolarjih ter usklajevanje ročnosti aktive in pasive	jamči izdajatelj z vsem svojir premoženjem	banka	15.364.030	13.112,6 mio SIT	100.000 SIT	131.126	4,8%	16.6.2004 16.6.2012 8 let	obresti letno, glavnica ob zapadlosti	16.6.	linearni	Trg republike 2 1520 Ljubljana	Tel: 01 476 27 51 Faks: 01 251 80 54	Marjan Kramar - predsednik uprave Marko Jernejčič Ana Kastelic
23	Nova Ljubljanska banka	NLB8	18.11.2002	22.11.2002	navadna imenska s fiksno obrestno mero	izboljšanje rokove strukture bilance ter pridobitev dodatnih dolgoročnih virov sredstev	jamči izdajatelj z vsem svojir premoženjem	banka	15.364.030	14.276 mio EUR	1.000 EUR	14.276	5,5%	24.6.2002 24.6.2007 5 let	obresti polletno, glavnica ob zapadlosti	24.6. 24.12.	linearni	Trg republike 2 1520 Ljubljana	Tel: 01 476 27 51 Faks: 01 251 80 54	Marjan Kramar - predsednik uprave Marko Jernejčič Ana Kastelic
24	Poslovni sistem Mercator	MEO1	31.1.2005	10.2.2005	navadna imenska s fiksno obrestno mero	tekoče financiranje poslovanja, predvsem financiranje investicij v osnovna sredstva (izgradnja novih trgovskih objektov ter posodabljanje maloprodajne mreže), ter refinanciranje oziroma odplačila zapadlih glavnice nekaterih obstoječih kratkoročnih in dolgo	jamči izdajatelj z vsem svojir premoženjem	trgovna, agroživilska industrija, kmetijstvo in gostinska dejavnost	32.085.040	3.208.504 rednih delnic na ime z nominalno 10.000 SIT	100 EUR	365.400	4,8%	27.9.2004 27.9.2011 7 let	obresti letno, glavnica ob zapadlosti	27.9.	linearni	Dunajska cesta 107 1000 Ljubljana	Tel: 01 560 10 00 Faks: 01 568 21 00	Zoran Jankovič - predsednik uprave Jadranka Dakič - članica uprave
25	Poštna banka Slovenije	PBS2	23.12.2002	27.12.2002	nematerializirana imenska z nespremenljivo realno obrestno mero	izdajatelj izdaja obveznice z namenom povečanja dodatnega kapitala s podrejenim dolgom in z namenom zagotovitve dolgoročnih virov sredstev	obveznice so visoko tvegan vrednostni papir, so nezavarovane in so glede poplačila ob likvidaciji oz. stečaju banke podrejene čistim dolžniškim instrumentom	banka	1.103.000	1.500 mio SIT	100.000 SIT	15.000	TOM + 6%	20.6.2000 20.6.2007 7 let	obresti polletno, nominalna vrednost glavnice ob zapadlosti	20.6. 20.12.	konformni	Ulica Vita Kraigherja 5 2000 Maribor	Tel: 02 228 82 02 Faks: 02 228 82 03	mag. Drago Pišek - predsednik uprave
26	Poštna banka Slovenije	PBS5	29.12.2003	6.1.2004	nematerializirana imenska z nespremenljivo realno obrestno mero	izdajatelj izdaja obveznice z namenom zagotovitve dolgoročnih virov sredstev	obveznice niso posebej zavarovane, za obveznosti iz obveznic jamči izdajatelj z vsem svojim premoženjem	banka	1.103.000	10 mio EUR	1.000 EUR	10.000	4,8%	31.7.2003 31.7.2008 5 let	obresti letno, nominalna vrednost glavnice ob zapadlosti	31.7.	linearni	Ulica Vita Kraigherja 5 2000 Maribor	Tel: 02 228 82 02 Faks: 02 228 82 03	mag. Drago Pišek - predsednik uprave
27	Poštna banka Slovenije	PBS6	8.7.2005	21.7.2005	imenska obveznica s fiksno obrestno mero	izdajatelj izdaja obveznice z namenom zagotovitve dolgoročnih virov sredstev	obveznice niso posebej zavarovane, za obveznosti iz obveznic jamči izdajatelj z vsem svojim premoženjem	banka	1.103.000	1.000 mio SIT	100.000 SIT	10.000	4,7%	30.9.2004 30.9.2011 7 let	obresti letno, glavnica ob zapadlosti	30.9.	linearni	Ulica Vita Kraigherja 5 2000 Maribor	Tel: 02 228 82 02 Faks: 02 228 82 03	mag. Drago Pišek - predsednik uprave
28	Poštna banka Slovenije	PBS7	8.7.2005	21.7.2005	imenska obveznica s fiksno obrestno mero	izdajatelj izdaja obveznice z namenom zagotovitve dolgoročnih virov sredstev	obveznice niso posebej zavarovane, za obveznosti iz obveznic jamči izdajatelj z vsem svojim premoženjem	banka	1.103.000	4.000 mio SIT	100.000 SIT	40.000	4,4%	6.12.2004 6.12.2012 8 let	obresti letno, glavnica ob zapadlosti	6.12.	linearni	Ulica Vita Kraigherja 5 2000 Maribor	Tel: 02 228 82 02 Faks: 02 228 82 03	mag. Drago Pišek - predsednik uprave
29	POTEZA NALOZBE	PNO1	23.9.2004	29.9.2004	imenska obveznica s fiksno obrestno mero	optimizacija strukture virov sredstev ter pridobitev dolgoročnih finančnih virov za izpeljavo projektov, določenih v strategiji	obveznice niso posebej zavarovane, za obveznosti iz obveznic jamči izdajatelj z vsem svojim premoženjem	podjetniško in poslovno svetovanje	1.000.000	10 mio EUR	100 EUR	100.000	5,25%	15.11.2003 15.11.2011 8 let	obresti in glavnica polletno, 3-letni moratorij na izplačilo glavnice	15.5. 15.11.	konformni	Železna cesta 18 1000 Ljubljana	Tel: 01 307 07 00 Fax: 01 307 07 01	Drago Simčič - direktor



## F4) OBVEZNICE - PROSTI TRG

Izdajatelj	Trgovalna koda	Datum sprejema	Datum začetka trgovanja	Vrsta in tip obveznice	Namen izdaje obveznice	Zavarovanje terjatev	Dejavnost	V sodni register vpisani in vplačani osnovni kapital družbe (v 000 SIT)	Nominalna vrednost izdaje na prostem trgu	Apoenska sestava	Število izdanih obveznic po apoenih	Letna obrestna mera	Začetek obrestovanja in rok zapadlosti	Način odplačevanja	Datum izplačila kuponov	Način izračuna obresti	Naslov izdajatelja	Telefon Faks	Direktor Kontaktna oseba
30 Probanka Maribor	PRB4	6.3.2001	15.3.2001	imenske obveznice četrte emisije	obveznice so bile izdane v zaprti izdaji	izdajatelj jamči z vsem svojir premoženjem	banka	1.740.000	5.000.000 EUR	100 EUR	50.000	5,5%	24.9.1999 24.9.2007 8 let	obresti in glavnica letno, 3-letni morator na izplačilo glavnice	24.9.	linearni	Svetozarevska 12 2000 Maribor	Tel: 02 25 20 500 Faks: 02 25 20 559	Romana Pajenk - generalna direktorica Tine Murn - stiki z javnostmi

F4) OBVEZNICE - PROSTI TRG

	Izdajatelj	Trgovalna koda	Datum sprejema	Datum začetka trgovanja	Vrsta in tip obveznice	Namen izdaje obveznice	Zavarovanje terjatev	Dejavnost	V sodni register vpisani in vplačani osnovni kapital družbe (v 000 SIT)	Nominalna vrednost izdaje na prostem trgu	Apoenska sestava	Število izdanih obveznic po apoenih	Letna obrestna mera	Začetek obrestovanja in rok zapadlosti	Način odplačevanja	Datum izplačila kuponov	Način izračuna obresti	Naslov izdajatelja	Telefon Faks	Direktor Kontaktna oseba
31	Probanka Maribor	PRB5	22.4.2002	26.4.2002	imenske obveznice pete izdaje	obveznice so bile izdane v zaprti izdaji	izdajatelj jamči z vsem svojir premoženjem	banka	1.740.000	7.850.000 EUR	100 EUR	78.500	6,25%	1.8.2001 1.8.2006 5 let	obresti letno, glavnica ob zapadlosti	1.8.	linearni	Svetozarevska 12 2000 Maribor	Tel: 02 25 20 500 Faks: 02 25 20 560	Romana Pajenk - generalna direktorica Tine Murn - stiki z javnostmi
32	Probanka Maribor	PRB6	25.7.2003	30.7.2003	imenske obveznice šeste izdaje	obveznice so bile izdane v zaprti izdaji	izdajatelj jamči z vsem svojir premoženjem	banka	1.740.000	6.500.000 EUR	100 EUR	65.000	5,70%	6.12.2002 6.6.2008 5,5 let	obresti letno, glavnica ob zapadlosti	6.12., z izjemo petega kupona, katerega obresti zapadejo 6.6.2008	proporcionalni	Svetozarevska 12 2000 Maribor	Tel: 02 25 20 500 Faks: 02 25 20 560	Romana Pajenk - generalna direktorica Tine Murn - stiki z javnostmi
33	Probanka Maribor	PRB7	29.4.2004	5.5.2004	imenske obveznice sedme izdaje	obveznice so bile izdane v zaprti izdaji	izdajatelj jamči z vsem svojir premoženjem	banka	1.740.000	12.000.000 EUR	100 EUR	120.000	5,20%	8.12.2003 8.12.2010 7 let	obresti letno, glavnica ob zapadlosti	8.12.	linearni	Svetozarevska 12 2000 Maribor	Tel: 02 25 20 500 Faks: 02 25 20 560	Romana Pajenk - generalna direktorica Tine Murn - stiki z javnostmi
34	Sip, strojna industrija	SIPBE	13.6.2000	19.6.2000	imenska z ločljivim delniško nakupno opcijo	za potrebe finančnega prestrukturiranja in za financiranje nujnih novih investicij	terjatve so zavarovane z vključbo zastavne pravice in zaznambo izvršljivosti terjatve na nepremičnem premoženju družbe, vpisanem pri vložku 194 k.o. Šempeter, in sicer v korist Slovenske razvojne družben, ocenjena vrednost nepremičnin ki so predmet zavarov	proizvodnja traktorjev ter drugih kmetijskih, gozdarskih in obdelovalnih strojev	275.731	1.763.956,99 EUR	102,26 EUR	17.250	6%	15.10.1999 15.10.2009 10 let	obresti in glavnica polletno, 5 letni moratorij na izplačilo glavnice	15.4. 15.10.	linearni	Juharova 2 3311 Šempeter v Savinjski dolini	Tel: 03 703 85 00 Faks: 03 703 86 81	Janez Širovnik - generalni direktor
35	Slovenska odškodninska družba	SOSZE	27.3.1997	7.4.1997	navadna na prinosnika s fiksno obrestno mero	poravnava obveznosti denacionalizacijskim upravičencem	jamči družba s celotnim svojim premoženjem	poravnava obveznosti po zakonu o denacionalizaciji zakonu o zadrgah in drugih predpish, ki urejajo denacionalizacijo premoženja	40.000	603522056,1	51,13 EUR	11.803.678	6%	1.6.1996 1.6.2016 20 let	obresti in glavnica polletno, 8 letni moratorij na odplačilo glavnice	1.6. 1.12.	konformni	Mala ulica 5, p.p. 139 1001 Ljubljana	Tel: 01 300 91 10 Faks: 01 431 11 75	Marko Pogačnik - predsednik uprave Kaja Špihar
36	Stanovanjski sklad Republike Slovenije	SSR3	21.5.2001	28.5.2001	nematerializirana, imenska	povečanje razpoložljivih sredstev za zadovoljevanje potreb državljanov, kupcev stanovanj	jamči Stanovanjski sklad RS, javni sklad, neomejeno z vsem svojim namenskim premoženjem	stanovanjski sklad		2.000 mio SIT	100.000 SIT	20.000	TOM + 6,10%	5.1.2001 5.1.2011 10 let	obresti in glavnica polletno	5.1. 6.7.	konformni	Poljanska c. 31 1000 Ljubljana	Tel: 01 471 05 07 Faks: 01 471 05 03	Jože Novak - predsednik uprave Biserka Prošek Darja Fišer
37	Deželna banka Slovenije, Ljubljana	SZB4	26.3.2004	1.4.2004	nematerializirana imenska z nespremenljivo fiksno obrestno mero		izdajatelj jamči s svojim celotnim premoženjem	banka	2.295.300	6.753 mio EUR	100 EUR	100 EUR	6%	1.4.2004 1.4.2007 3 leta	obresti letno, glavnica ob zapadlosti	1.4.	linearni	Kolodvorska 9 1000 Ljubljana	Tel: 01 47 27 100 Faks: 01 47 27 405	dr. Draško Veselinovič - predsednik uprave
38	Zavarovalnica Triglav	ZT01	24.5.2004	2.6.2004	subordinirana, imenska		jamči izdajatelj z vsem svojir premoženjem neomejeno	opravljanje zavarovalnih poslov	5.562.660	30 mio EUR	1.000 EUR	30.000	5,125%	20.10.2003 20.10.2013 10 let	obresti letno, glavnica ob zapadlosti	20.10.	linearni	Miklošičeva 19 1000 Ljubljana	Tel: 01 474 72 00 faks: 01 433 50 88	mag. Andrej Kocič- predsednik uprave

## F5) INVESTICIJSKE DRUŽBE

Investicijska družba	Trgovalna koda	Segment trgovanja	Razred delnic	Datum sprejema	Datum začetka trgovanja	V sodni register vpisani in vplačani osnovni kapital (v 000 SIT)	Sestava kapitala	Enotni tečaj prvega trgovalnega dne *	Nom. vred. delnice (v SIT)	Št. delnic na org. trgu	Izplačilo dividende za leto 2004	Datum brez upravičenja do dividende	Naslov izdajatelja	Telefon Faks	DZU, ki upravlja ID	Direktor DZU in ID Kontaktne osebe
1 Infond ID 1	IFDR	prosti trg	redne imenske	27.7.2004	2.8.2004	4.956.471	4.956.471 rednih delnic	1.153,36 SIT	1.000	4.956.471 rednih delnic	60 SIT	1.6.2005	Ulica Vita Kraigherja 5 2000 Maribor	Tel: 02 229 20 80 Faks: 02 229 27 96	KBM Infond DZU, d.o.o.	Stanko Brglez - direktor DZU in ID
2 Infond ID	IFIR	prosti trg	redne imenske	18.9.2002	23.9.2002	8.132.314	8.132.314 rednih delnic	1.795,09 SIT	1.000	8.132.314 rednih delnic	240 SIT	23.5.2005	Ulica Vita Kraigherja 5 2000 Maribor	Tel: 02 229 20 80 Faks: 02 229 27 96	KBM Infond DZU, d.o.o.	Stanko Brglez - direktor DZU in ID
3 KD ID, delniška ID	KDIR	prosti trg	redne imenske	1.2.2001	9.2.2001	9.181.542	9.181.542 rednih delnic	727,20 SIT	1.000	9.181.542 rednih delnic			Celovška 206 Ljubljana	Tel: 01 583 07 00 Faks: 01 518 41 00	KD Investments, d.o.o.	Roman Androjna - direktor DZU in ID
4 Maksima, delniška ID	MAIR	prosti trg	redne imenske	13.5.2003	21.5.2003	7.811.823	7.811.823 rednih delnic	1.651,07 SIT	1.000	7.811.823 rednih delnic			Trg republike 3 1000 Ljubljana	Tel: 01 200 47 10 Faks: 01 200 47 30	NLB Skladi, upravljanje premoženja, d.o.o.	Robert Kleidienst - direktor DZU Miroslav Golubič - direktor ID
5 NFD 1 DELNIŠKI INVESTICIJSKI SKLAD	NF1N	prosti trg	redne imenske	23.10.1998	26.10.1998	16.058.030	160.580.300 rednih delnic	74,56 SIT	100	160.580.300 rednih delnic			Trdinova 4 1000 Ljubljana	Tel: 01 434 10 00 Faks: 01 431 11 09	Nacionalna finančna družba za upravljanje investicijskih skladov, d. o. o.	Stanislav Valant - direktor DZU Roman Ambrož - direktor ID Lenka Dominko
6 Krona senior	SNOG	prosti trg	redne imenske	8.12.1998	8.12.1998	7.316.086	7.316.086 rednih delnic	253,66 SIT	1.000	7.316.086 rednih delnic			Štefanova 13 a 1000 Ljubljana	Tel: 01 24 14 162 Fax: 01 24 14 168	DUS Krona, d.o.o.	Urban Belič in Ivan Pajek - člana uprave DZU Janez Pajek
7 ZLATA MONETA I, ID	ZM1N	prosti trg	redne imenske	26.3.1999	31.3.1999	13.659.560	136.595.600 rednih delnic	26,74 SIT	100	136.595.600 rednih delnic	12 SIT	6.7.2005	Svetozarevska 12 2000 Maribor	Tel: 02 252 08 00 Faks: 02 252 08 12	Probanka DZU, d. d.	Radovan Stonič - direktor DZU in ID
8 ZVON ENA ID, delniška investicijska družba	ZVIR	prosti trg	redne imenske	11.11.2003	24.11.2003	2.277.577	2.277.577 rednih delnic	2.205,53 SIT	1.000	2.277.577 rednih delnic	248 SIT	26.5.2005	Slovenska 17 2000 Maribor	Tel: 02 229 06 29 Faks: 02 229 06 21	Krekova družba, d o.o.	Franc Ješovnik - direktor DZU Roza Mlakar Kukovič - direktorica ID

\* Tečaj prvega trgovalnega dne deljen z 10 zaradi spremembe nominalne vrednosti delnic leta 1999; pri delnicah, ki so kotirale pred julijem 1999.