



## MESEČNE STATISTIKE LJUBLJANSKE BORZE

### MAJ 2006

#### Letnik XII, št. 5/06

#### PROMET

Tržni segment	Promet v mio SIT	Količina	Število poslov
<b>Borzni trg</b>	<b>16.838</b>	<b>745.474</b>	<b>9.071</b>
Prva kotacija delnice	14.933	407.013	6.984
Delnice	1.523	159.173	1.670
Obveznice	382	179.288	417
<b>Prosti trg</b>	<b>4.425</b>	<b>5.458.810</b>	<b>12.849</b>
Delnice	1.450	1.216.070	7.936
Obveznice	925	73.031	552
Investicijski skladi	2.051	4.169.709	4.361
Kratkoročni VP	0	0	0
<b>TUVL segment</b>	<b>58.657</b>	<b>5.927.688</b>	<b>142</b>
Obveznice	38.461	3.972.816	81
Kratkoročni VP	20.196	1.954.872	61
<b>SKUPAJ PROMET PREKO BTS</b>	<b>21.263</b>	<b>6.204.284</b>	<b>21.920</b>

#### VELIKOST TRGA

Tržni segment	Tržna kapitalizacija (v mio SIT)	Število izdaj	Število izdajateljev
<b>Borzni trg</b>	<b>2.663.125</b>	<b>84</b>	<b>34</b>
Prva kotacija delnice	1.034.695	7	7
Delnice	385.296	19	19
Obveznice	1.243.134	58	8
<b>Prosti trg</b>	<b>850.779</b>	<b>136</b>	<b>116</b>
Delnice	403.027	90	88
Obveznice	299.560	38	21
Investicijski skladi	148.192	8	8
Kratkoročni VP	0	12	1
<b>SKUPAJ (TRŽ.KAP. DELNICE)</b>	<b>1.823.018</b>	<b>218</b>	<b>143</b>

#### PROMET PO MESECIH LOČENO PO TRGIH V MIO SIT - DELNICE

	Organizirani trg	Prijavljeni svežnji	Izvenborzne preknjižbe*
maj.05	4.533	593	17.060
jun.05	5.533	887	7.572
jul.05	6.254	926	3.952
avg.05	4.583	650	4.928
sep.05	10.495	9.042	13.044
okt.05	9.508	5.854	13.176
nov.05	11.015	47.811	34.587
dec.05	8.104	12.393	36.047
jan.06	10.628	4.445	29.588
feb.06	9.668	7.148	22.592
mar.06	11.817	23.936	11.705
apr.06	20.753	14.001	22.440
maj.06	17.906	15.799	35.432

\* ocena prometa poslov izven borze s tržnimi VP na podlagi preknjižb KDD (zločeni svežnji) in njihovih povprečnih tečajev v mesecu.

#### PROMET PO MESECIH LOČENO PO TRGIH V MIO SIT - OSTALI VP

	Organizirani trg		Prijavljeni svežnji	Izvenborzne preknjižbe*
	Borzni in prosti trg	TUVL segment		
maj.05	3.483		27.366	19.842
jun.05	3.599		40.519	27.922
jul.05	2.589		18.109	21.003
avg.05	2.148		27.759	11.036
sep.05	3.875	68.412	7.320	33.387
okt.05	2.576	42.767	5.040	5.000
nov.05	3.099	52.437	4.445	13.784
dec.05	4.590	51.613	8.349	14.097
jan.06	3.237	35.578	5.506	22.946
feb.06	3.672	31.622	4.354	8.684
mar.06	4.355	68.610	4.021	10.703
apr.06	3.195	46.228	5.876	3.162
maj.06	3.357	58.657	2.622	9.687

\* ocena prometa poslov izven borze s tržnimi VP na podlagi preknjižb KDD (zločeni svežnji in segment TUVL) in njihovih povprečnih tečajev v mesecu.

#### PRVA KOTACIJA DELNICE MAJ 2006

	Promet v mio SIT	Število poslov	Tržna kapitalizacija v mio SIT na 31.5.2006
KRKA	8.716	3.332	527.456
PETROL	3.690	1.854	176.430
MERCATOR	888	568	138.656
GORENJE	824	600	67.691
INTEREUROPA	330	256	43.814
MERKUR	318	144	45.409
DROGA KOLINSKA	167	230	35.238
<b>SKUPAJ</b>	<b>14.933</b>	<b>6.984</b>	<b>1.034.695</b>

#### DONOSNOST

	Mesečna donosnost (31.5.2006 / 30.4.2006)	Donosnost v letu 2006 (31.5.2006 / 31.12.2005)
<b>Spolšni indeksi</b>		
Slovenski borzni indeks (SBI20)	2,03%	8,41%
Slovenski Blue-Chip indeks (SBI TOP)	1,93%	21,56%
Indeks investicijskih skladov (PIX)	0,64%	2,19%
<b>Borzni indeks obveznic (BIO)</b>	<b>0,03%</b>	<b>-2,83%</b>

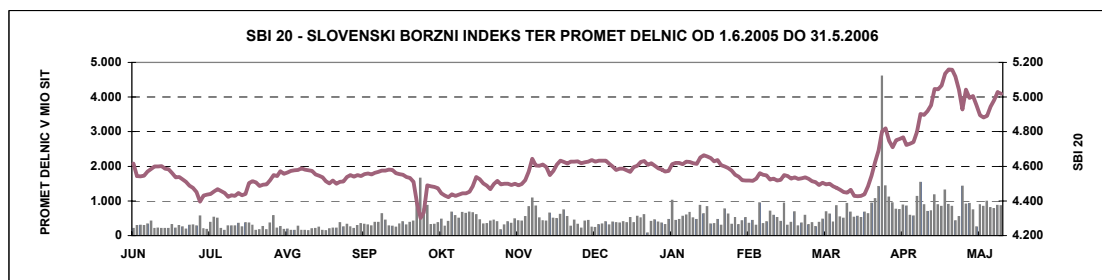

**IZDAJATELJ**

Ljubljanska borza, d. d., Ljubljana  
Slovenska 56  
1000 Ljubljana

**DODATNE INFORMACIJE**

Elektronska pošta:	info@ljse.si
Telefon:	(01) 47-10-211 (01) 47-10-205
Kontaktne osebe:	Saša Cvetanović, Boštjan Šbül

**STATISTIKE V ELEKTRONSKI OBLIKI:**

<http://www.ljse.si/cgi-bin/ve.cgi?doc=975&sid=>

**FINANČNO KRIZIŠČE**

**BORZA**  
LJUBLJANSKA BORZA

Kontakt Kazalo English  
Iskanje

AKTUALNO VREDNOSTNI PAPIRJI STATISTIKA ZA IZDAJATELJE ZA VLAGATELJE O BORZI

**Dobrodošli**  
Pozdravljeni na spletnih straneh ljubljanske borze vrednostnih papirjev.

**HITRE POVEZAVE**  
SEOnet  
Tečajnica  
Arhiv enotnih tečajev  
Seznam borznih članov in posrednikov  
Indeksi LJSE  
Statistika

**INDEKSI NA DAN 5.6.2006**

Indeksi	% spr.
LJSE	0,32% ▲
SB120	0,32% ▲
SBITOP	0,23% ▲
PIX	-0,56% ▼
BIO	-0,03% ▼

Rastoči trend, SB120, 5.103,51 + 0,32%

**PRVA KOTACIJA DELNICE NA DAN 2.6.2006**

Ozn.	Vredn. (SIT)	% spr.	Promet (mio SIT)
DRKR	2.400,00	0,00% ▲	0,57
GRVG	5.606,58	0,10% ▲	1,93
IEKG	5.697,65	0,77% ▲	24,98
KRKG	152.026,46	0,46% ▲	175,44
MELR	38.163,83	-0,21% ▼	6,11
MER	37.998,60	2,70% ▲	0,19
PETG	87.111,10	0,50% ▲	368,74

**O BORZI**  
Tržna kapitalizacija (mio SIT): 3.526.124  
Promet (v SIT): 854.305.577  
Št. vrednostnih papirjev: 220

**ZA VLAGATELJE**  
Brošura: Najvidnejši izdajatelji na LJSE  
Nova razvrstitev vp po likvidnosti

**NOVO**  
Podpora Kodeksu nesolastnosti

**AKTUALNO**  
Objave izdajateljcev >>  
BANKA CELJE, d.d., Celje - Člani Nadzornega sveta Banke Celje...  
INTEREUROPA, d.d., Koper - Objava sklica skupščine delničarjev  
PRVA POKOJNINSKA DRUŽBA, d.d. - Obvestilo o pomembnem sklepu Nadzornega sveta  
Objave borze >>  
Statistične objave >>

**mih vred**

**SBITOP**  
slovenski blue chip indeks

---

---

# KAZALO

---

	<b>Stran</b>
<b>A) BORZNI INDEKSI</b>	<b>1</b>
A1) Vrednosti, donosnosti in grafi borznih indeksov	1
A2) Sestave borznih indeksov	3
<b>B) ŠTEVILO IZDAJATELJEV, IZDAJ VREDNOSTNIH PAPIRJEV IN BORZNIH ČLANOV</b>	<b>4</b>
<b>C) PROMET</b>	<b>5</b>
C1) Mesečni promet z vrednostnimi papirji na borznem trgu	5
C2) Mesečni promet z vrednostnimi papirji na prostem trgu	7
C3) Mesečni promet z vrednostnimi papirji na TUVL segmentu	10
C4) Najprometnejši vrednostni papirji v mesecu	12
C5) Mesečni promet članov Ljubljanske borze	13
C6) Promet po mesecih v letih 2005 in 2006	17
<b>D) TRŽNA KAPITALIZACIJA</b>	<b>20</b>
D1) Tržna kapitalizacija delnic	21
D2) Tržna kapitalizacija obveznic	24
D3) Tržna kapitalizacija investicijskih skladov	26
<b>E) DRUGO</b>	<b>27</b>
E1) Kazalniki (redne delnice v borzni kotaciji)	27
E2) Rekordne vrednosti	28
E3) Novi vrednostni papirji, izključitve in spremembe	29
<b>F) SEZNAM VREDNOSTNIH PAPIRJEV</b>	<b>31</b>
F1) Delnice - borzna kotacija	31
F2) Delnice - prosti trg	33
F3) Obveznice - borzna kotacija	38
F4) Obveznice - prosti trg	43
F5) Investicijski skladi	47

## A) BORZNI INDEKSI

### SBI 20 - SLOVENSKI BORZNI INDEKS

	Najvišja vrednost	Datum	Najnižja vrednost	Datum	Zaključna vrednost	Letna donosnost
1994	1.804,00	10.05.1994	1.015,92	06.01.1994	1.396,81	39,68%
1995	1.590,17	09.11.1995	1.016,99	13.07.1995	1.448,75	3,72%
1996	1.589,18	13.03.1996	891,93	10.09.1996	1.183,26	-18,33%
1997	1.655,36	10.02.1997	1.052,44	08.01.1997	1.404,70	18,71%
1998	2.026,47	10.08.1998	1.378,49	06.01.1998	1.705,77	21,43%
1999	1.981,87	19.02.1999	1.679,48	05.01.1999	1.806,26	5,89%
2000	1.903,66	24.01.2000	1.584,23	25.05.2000	1.807,94	0,09%
2001	2.159,35	19.12.2001	1.700,24	25.04.2001	2.151,59	19,01%
2002	3.547,64	08.11.2002	2.140,80	03.01.2002	3.340,20	55,24%
2003	4.034,53	05.12.2003	3.067,67	03.07.2003	3.931,64	17,71%
2004	4.935,29	15.11.2004	3.922,74	05.01.2004	4.904,48	24,74%
2005	5.131,61	01.02.2005	4.301,58	28.09.2005	4.630,10	-5,59%
Leto 2006	Najvišja vrednost	Datum	Najnižja vrednost	Datum	Zaključna vrednost	Mesečna donosnost
januar	4.663,04	25.01.2006	4.569,47	10.01.2006	4.637,03	0,15%
februar	4.606,29	01.02.2006	4.515,97	15.02.2006	4.549,71	-1,88%
marec	4.543,71	01.03.2006	4.427,22	29.03.2006	4.438,97	-2,43%
april	4.919,59	28.04.2006	4.483,79	03.04.2006	4.919,59	10,83%
maj	5.159,15	10.05.2006	4.881,34	24.05.2006	5.019,27	2,03%

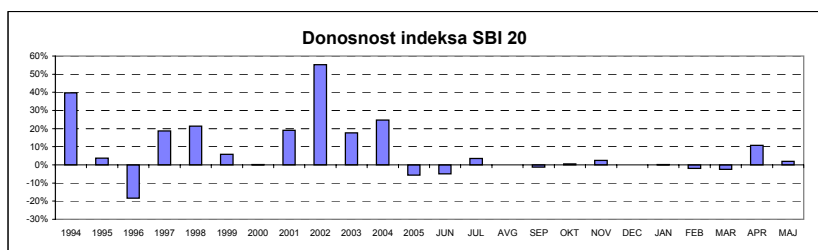
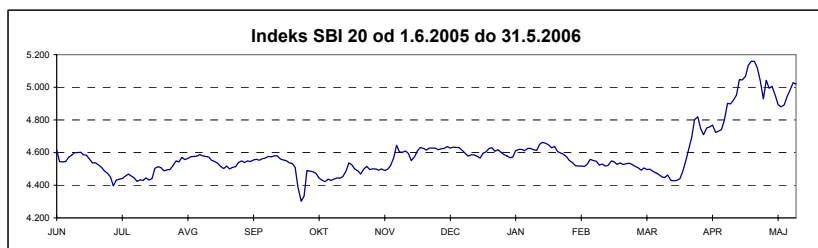

### SBI TOP - SLOVENSKI BLUE-CHIP INDEKS

	Najvišja vrednost	Datum	Najnižja vrednost	Datum	Zaključna vrednost	Letna donosnost
2003	730,49	04.12.2003	534,14	08.07.2003	707,94	-
2004	946,60	25.11.2004	706,53	05.01.2004	915,40	29,30%
2005	960,74	08.12.2005	817,33	01.07.2005	941,02	2,80%
Leto 2006	Najvišja vrednost	Datum	Najnižja vrednost	Datum	Zaključna vrednost	Mesečna donosnost
januar	980,74	26.01.2006	940,16	03.01.2006	970,05	3,08%
februar	978,76	03.02.2006	963,49	10.02.2006	975,50	0,56%
marec	984,90	31.03.2006	966,92	14.03.2006	984,90	0,96%
april	1.122,28	28.04.2006	1.014,47	03.04.2006	1.122,28	13,95%
maj	1.205,06	10.05.2006	1.104,23	25.05.2006	1.143,93	1,93%

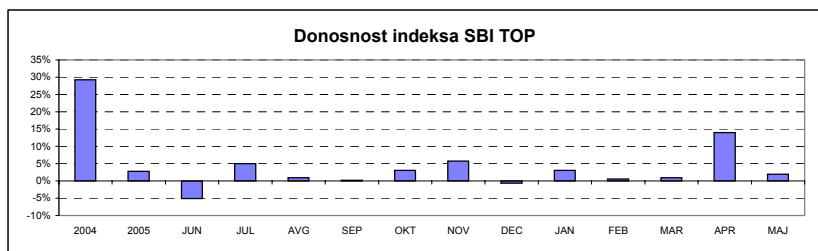
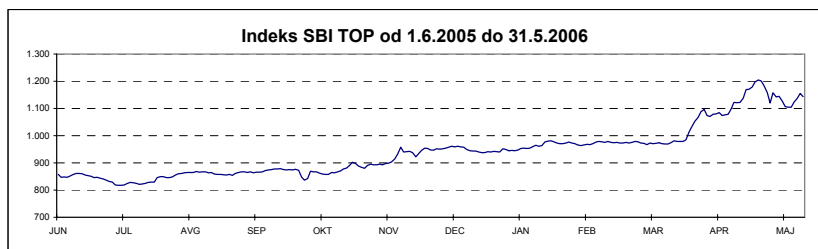

## INDEKS INVESTICIJSKIH SKLADOV

	Najviša vrednost	Datum	Najniža vrednost	Datum	Zaključna vrednost	Letna donosnost
<b>1999</b>	1.633,77	19.10.1999	965,15	29.04.1999	1.483,50	48,35%
<b>2000</b>	1.572,13	17.01.2000	1.097,07	25.05.2000	1.520,79	2,51%
<b>2001</b>	1.588,02	28.12.2001	1.328,44	23.05.2001	1.588,02	4,42%
<b>2002</b>	3.013,05	27.11.2002	1.551,00	03.01.2002	2.729,73	71,90%
<b>2003</b>	3.374,22	29.12.2003	2.558,26	12.03.2003	3.372,03	23,53%
<b>2004</b>	4.606,40	28.11.2004	3.367,18	05.01.2004	4.513,38	33,85%
<b>2005</b>	4.752,47	31.01.2005	3.893,96	22.12.2005	3.962,29	-12,21%
<b>Leto 2005</b>						<b>Mesečna donosnost</b>
januar	4.038,91	27.01.2006	3.910,11	03.01.2006	4.013,39	1,29%
februar	4.010,39	02.02.2006	3.860,13	23.02.2006	3.860,63	-3,81%
marec	3.872,81	31.03.2006	3.733,91	23.03.2006	3.872,81	0,32%
april	4.060,37	07.04.2006	3.883,82	20.04.2006	4.023,30	3,89%
maj	4.103,83	11.05.2006	3.982,12	25.05.2006	4.049,22	0,64%

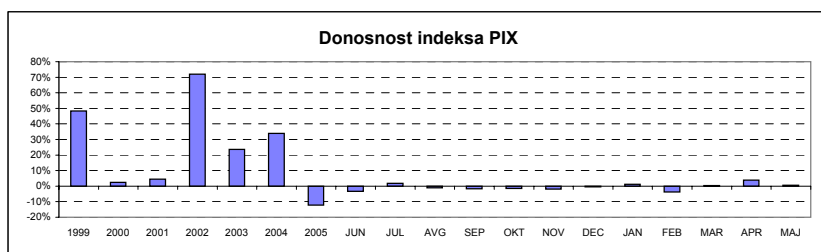
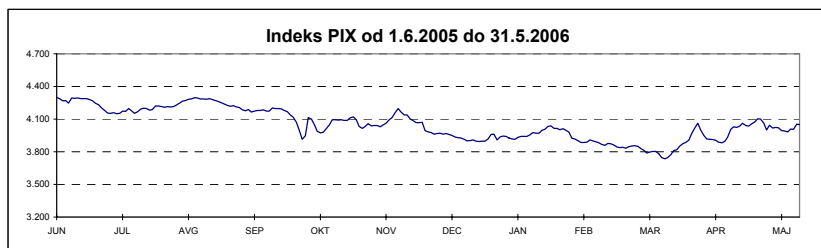

## BORZNI INDEKS OBVEZNIC

	Najviša vrednost	Datum	Najniža vrednost	Datum	Zaključna vrednost	Letna donosnost
<b>1995</b>	113,52	14.12.1995	100,46	05.07.1995	111,68	n.p.
<b>1996</b>	111,96	08.01.1996	106,61	28.06.1996	107,89	-3,39%
<b>1997</b>	110,97	08.04.1997	104,90	29.01.1997	107,31	-0,54%
<b>1998</b>	108,22	30.12.1998	101,68	25.05.1998	108,22	0,85%
<b>1999</b>	110,52	04.02.1999	104,53	16.08.1999	108,50	0,25%
<b>2000</b>	109,63	15.12.2000	103,96	09.06.2000	109,03	0,50%
<b>2001</b>	110,08	17.09.2001	107,81	21.03.2001	109,25	0,20%
<b>2002</b>	111,06	27.12.2002	107,17	12.03.2002	110,96	1,56%
<b>2003</b>	118,14	21.11.2003	110,20	24.01.2003	117,27	5,69%
<b>2004</b>	122,27	27.12.2004	116,28	14.01.2004	122,04	4,07%
<b>2005</b>	123,41	07.10.2005	120,63	20.01.2005	123,11	0,88%
<b>Leto 2006</b>						<b>Mesečna donosnost</b>
januar	122,78	03.01.2006	121,43	30.01.2006	121,82	-1,05%
februar	122,22	09.02.2006	121,10	24.02.2006	121,60	-0,18%
marec	121,46	01.03.2006	119,64	30.03.2006	119,65	-1,60%
april	119,98	20.04.2006	119,26	07.04.2006	119,59	-0,05%
maj	119,65	03.05.2006	118,60	29.05.2006	119,63	0,03%

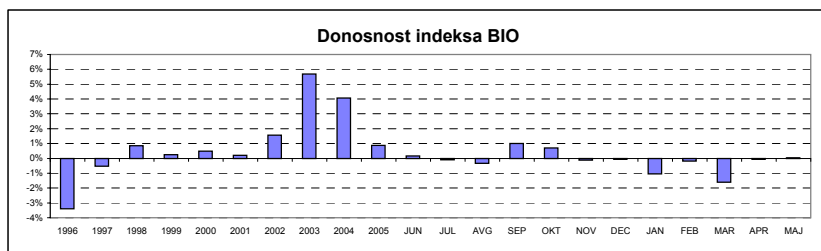
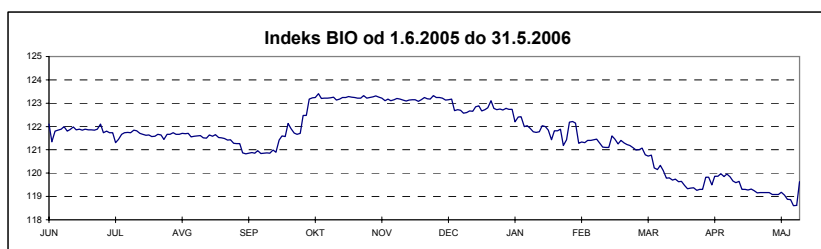

## A2) SESTAVA BORZNIH INDEKSOV

### SESTAVA SLOVENSKI BORZNI INDEKS NA DAN 31.5.2006

Izdaja	Trgovalna koda	Prilagojeno število delnic	Bazni tečaj v SIT	Prilagojeni delež v %	Panoga	Tržna kapitalizacija indeksa na dan 31.5.2006 (prosti obtok)	Delež panoge
KRKA	KRKG	552.231	30.026,12	15,00%	farmacija	82.221.182.104 SIT	16,64%
PETROL	PETG	945.442	22.251,50	15,00%	nafta in plin	79.952.371.079 SIT	16,18%
MERCATOR	MELR	1.432.009	4.520,37	11,73%	trgovina	55.295.266.164 SIT	15,14%
GORENJE	GRVG	7.940.102	2.157,29	9,54%	gospodinjiski aparati	44.055.179.541 SIT	8,92%
PIVOVARNA LAŠKO	PILR	5.276.093	6.199,69	8,83%	hrana in pijače	40.479.240.715 SIT	8,19%
SAVA	SAVA	879.957	16.791,89	8,42%	holding	39.640.214.940 SIT	12,54%
LUKA KOPER	LKPG	4.138.622	2.310,79	5,85%	transport	30.955.485.429 SIT	13,26%
INTEREUROPA	IEKG	4.747.177	4.919,17	5,38%	transport	26.319.915.856 SIT	
ISTRABENZ	ITBG	2.689.989	2.700,00	4,49%	holding	22.325.456.106 SIT	
HELIOS, DOMŽALE	HDOG	100.684	190.644,74	4,35%	kemijski proizvodi	19.541.885.429 SIT	5,56%
MERKUR	MER	520.860	18.003,70	4,19%	trgovina	19.473.231.353 SIT	
JUTEKS	JTKG	360.837	25.503,72	2,09%	gradbeni materiali	9.020.925.000 SIT	1,83%
TERME ČATEŽ	TCRG	252.991	39.457,14	1,83%	hoteli, gostinstvo, turizem	8.542.663.610 SIT	1,73%
AERODROM LJUBLJANA	AELG	875.928	11.492,98	1,73%	transport	8.226.067.589 SIT	
CINKARNA CELJE	CICG	294.171	23.500,00	1,57%	kemijski proizvodi	7.942.617.000 SIT	
						<b>Tržna kapitalizacija indeksa</b>	<b>493.991.701.915,78</b>
						<b>Delež trž. kapitalizacije rednih delnic v indeksu</b>	<b>27,19%</b>

### SESTAVA SLOVENSKI BLUE-CHIP INDEKS NA DAN 31.5.2006

Izdaja	Trgovalna koda	Prilagojeno število delnic	Bazni tečaj v EUR	Prilagojeni delež v %	Panoga	Tržna kapitalizacija indeksa na dan 31.5.2006 (prosti obtok)	Delež panoge
KRKA	KRKG	831.140	162,48	30,00%	farmacija	123.747.694.885 SIT	32,23%
PETROL	PETG	1.422.945	120,41	30,00%	nafta in plin	120.332.951.853 SIT	31,34%
MERCATOR	MELR	1.432.009	24,46	15,59%	trgovina	55.295.266.164 SIT	14,40%
GORENJE	GRVG	7.940.102	10,23	12,68%	gospodinjiski aparati	44.055.179.541 SIT	11,48%
PIVOVARNA LAŠKO	PILR	5.276.093	27,19	11,73%	hrana in pijače	40.479.240.715 SIT	10,54%
						<b>Tržna kapitalizacija indeksa</b>	<b>383.910.333.157,66</b>
						<b>Delež trž. kapitalizacije rednih delnic v indeksu</b>	<b>21,13%</b>

### SESTAVA INDEKS INVESTICIJSKIH SKLADOV NA DAN 31.5.2006

Izdaja	Trgovalna koda	Prilagojeno število delnic	Bazni tečaj v SIT	Prilagojeni delež v %	Tržna kapitalizacija indeksa na dan 31.5.2006	
ZLATA MONETA I, ID	ZM1N	96.936.367	23,56	15,00%	13.929.755.938 SIT	
NFD 1 DELNIŠKI INVESTICIJSKI SKLAD	NF1N	41.825.057	65,42	15,00%	13.598.162.532 SIT	
KD ID	KDIR	7.265.642	577,40	15,00%	13.040.301.605 SIT	
INFOND ID	IFIR	5.798.081	1.691,31	15,00%	13.318.423.980 SIT	
MAKSIMA ID	MAIR	5.458.486	1.707,96	15,00%	12.948.729.659 SIT	
KRONA SENIOR	SNOG	7.316.086	1.677,12	12,81%	11.669.084.009 SIT	
ZVON ENA ID	ZVIR	2.277.577	2.500,14	6,11%	5.649.598.076 SIT	
INFOND ID 1	IFDR	4.956.471	1.232,99	6,08%	5.346.247.879 SIT	
					<b>Tržna kapitalizacija indeksa</b>	<b>89.500.303.678,47</b>
					<b>Delež trž. kapitalizacije inv. skladov v indeksu</b>	<b>60,39%</b>

### SESTAVA BORZNI INDEKS OBVEZNIC NA DAN 31.5.2006

Izdaja	Trgovalna koda	Bazni tečaj	Prilagojeni delež v %
SLOVENSKA ODŠKODNINSKA DRUŽBA 2. IZDAJA	SOS2E	104,03	50,00%
REPUBLIKA SLOVENIJA 53. IZDAJA	RS53	111,12	18,58%
REPUBLIKA SLOVENIJA 26. IZDAJA	RS26	110,00	15,90%
REPUBLIKA SLOVENIJA 38. IZDAJA	RS38	118,39	15,52%

**B) ŠTEVILO IZDAJATELJEV, IZDAJ VREDNOSTNIH PAPIRJEV IN BORZNIH ČLANOV**

	31.12.2004	31.12.2005	30.4.2006	31.5.2006
<b>ŠTEVILO IZDAJATELJEV</b>	<b>172</b>	<b>148</b>	<b>144</b>	<b>143</b>
<b>Borzni trg</b>	<b>40</b>	<b>33</b>	<b>34</b>	<b>34</b>
Prva kotacija delnice		7	7	7
Delnice	29	18	19	19
Obveznice	11	8	8	8
<b>Prosti trg</b>	<b>137</b>	<b>121</b>	<b>116</b>	<b>115</b>
Delnice	111	91	89	88
Obveznice	15	21	20	20
Investicijski skladi	11	10	8	8
Kratkoročni vrednostni papirji	1	1	1	1
	<b>31.12.2004</b>	<b>31.12.2005</b>	<b>30.4.2006</b>	<b>31.5.2006</b>
<b>ŠTEVILO IZDAJ VRED. PAPIRJEV</b>	<b>254</b>	<b>227</b>	<b>219</b>	<b>218</b>
<b>Borzni trg</b>	<b>105</b>	<b>88</b>	<b>84</b>	<b>84</b>
Prva kotacija delnice		7	7	7
Delnice	29	18	19	19
Obveznice	76	63	58	58
<b>Prosti trg</b>	<b>149</b>	<b>139</b>	<b>137</b>	<b>136</b>
Delnice	113	93	91	90
Obveznice	25	36	38	38
Investicijski skladi	11	10	8	8
<b>Kratkoročni vrednostni papirji</b>	<b>10</b>	<b>12</b>	<b>10</b>	<b>10</b>
	<b>31.12.2004</b>	<b>31.12.2005</b>	<b>30.4.2006</b>	<b>31.5.2006</b>
<b>ŠTEVILO ČLANOV</b>	<b>27</b>	<b>27</b>	<b>26</b>	<b>26</b>

## C1) PROMET Z VREDNOSTNIMI PAPIRJI NA BORZNEM TRGU V MAJU 2006

### 1. Delnice

Izdaja	Promet (v SIT)	Promet s svežnji (v SIT)	Promet z aplikacijami (v SIT)	Delež v skupnem borznem prometu	Delež v prometu z delnicami	Količina	Št. poslov
<b>Delnice skupaj</b>	<b>16.456.209.278</b>	<b>14.311.971.027</b>	<b>1.500.265.010</b>	<b>97,73%</b>	<b>100,00%</b>	<b>566.186</b>	<b>8.654</b>
Prva kotacija delnice	14.932.794.789	10.971.647.127	1.351.940.093	88,69%	90,74%	407.013	6.984
1 KRKA	8.716.126.838	2.363.095.978	800.776.111	51,77%	52,97%	58.240	3.332
2 PETROL	3.689.694.752	5.693.775.629	208.759.045	21,91%	22,42%	43.862	1.854
3 MERCATOR	887.791.603	674.646.770	151.852.036	5,27%	5,39%	22.303	568
4 GORENJE	823.962.430	57.000.000	139.325.392	4,89%	5,01%	145.070	600
5 INTEREUROPA	329.856.651	182.128.750	24.497.644	1,96%	2,00%	60.448	256
6 MERKUR	318.421.832	2.001.000.000	20.618.992	1,89%	1,93%	8.421	144
7 DROGA KOLINSKA	166.940.683	0	6.110.873	0,99%	1,01%	68.669	230
<b>Ostale delnice</b>	<b>1.521.907.322</b>	<b>3.340.323.900</b>	<b>148.016.217</b>	<b>9,04%</b>	<b>9,25%</b>	<b>158.933</b>	<b>1.664</b>
1 LUKA KOPER	473.897.946	308.820.500	19.629.818	2,81%	2,88%	65.537	402
2 PIVOVARNA LAŠKO	329.687.958	293.736.000	30.657.756	1,96%	2,00%	42.169	226
3 SAVA	169.560.810	102.208.000	932.530	1,01%	1,03%	3.820	238
4 ISTRABENZ	131.732.747	0	6.780.008	0,78%	0,80%	16.224	263
5 SALUS, LJUBLJANA	118.900.891	0	75.594.000	0,71%	0,72%	961	38
6 AERODROM LJUBLJANA	107.431.591	0	2.067.820	0,64%	0,65%	11.704	160
7 AUTOCOMMERCE	88.096.558	0	1.216.300	0,52%	0,54%	10.849	66
8 ŽITO	57.939.756	64.344.800	1.035.168	0,34%	0,35%	2.019	137
9 TERME ČATEŽ	24.303.133	2.571.214.600	8.785.150	0,14%	0,15%	738	45
10 ETOL	7.500.900	0	196.000	0,04%	0,05%	156	23
11 DELO	6.175.638	0	1.034.710	0,04%	0,04%	245	20
12 COMET	2.406.390	0	37.988	0,01%	0,01%	1.280	12
13 DELO PRODAJA	2.082.830	0	0	0,01%	0,01%	532	9
14 MLINOTEST	1.007.145	0	39.858	0,01%	0,01%	1.006	5
15 EMONA OBALA	978.829	0	9.111	0,01%	0,01%	1.610	18
16 GEODETSKI ZAVOD SLOVENIJE	147.400	0	0	0,00%	0,00%	67	1
17 NIKA	56.800	0	0	0,00%	0,00%	16	1
18 KOMPAS MTS	0	0	0	0,00%	0,00%	0	0
<b>Prednostne delnice</b>	<b>1.507.167</b>	<b>0</b>	<b>308.700</b>	<b>0,01%</b>	<b>0,01%</b>	<b>240</b>	<b>6</b>
1 PROBANKA	1.507.167	0	308.700	0,01%	0,01%	240	6



## 2. Obveznice

Izdaja	Promet (v SIT)	Promet s svežnji (v SIT)	Promet z aplikacijami (v SIT)	Delež v skupnem borznem prometu	Delež v prometu z obveznicami	Količina	Št. poslov
<b>Obveznice skupaj</b>	<b>381.513.304</b>	<b>361.927.553</b>	<b>85.080.048</b>	<b>2,27%</b>	<b>100,00%</b>	<b>179.288</b>	<b>417</b>
1 REPUBLIKA SLOVENIJA 53. IZDAJA	119.348.729	87.891.846	3.114.104	0,71%	31,28%	4.752	23
2 REPUBLIKA SLOVENIJA 39. IZDAJA	95.209.127	0	10.477.564	0,57%	24,96%	160.928	244
3 REPUBLIKA SLOVENIJA 21. IZDAJA	40.709.872	0	15.497.215	0,24%	10,67%	5.463	14
4 REPUBLIKA SLOVENIJA 58. IZDAJA	25.234.379	0	843.425	0,15%	6,61%	2.541	13
5 HOTELI BERNARDIN	21.506.558	0	11.672.396	0,13%	5,64%	368	2
6 REPUBLIKA SLOVENIJA 26. IZDAJA	19.046.939	0	75.458	0,11%	4,99%	757	15
7 ABANKA 6. IZDAJA	6.865.058	0	6.865.058	0,04%	1,80%	275	1
8 REPUBLIKA SLOVENIJA 54. IZDAJA	6.294.400	0	6.294.400	0,04%	1,65%	560	20
9 ABANKA 4. IZDAJA	6.276.038	0	5.492.995	0,04%	1,65%	265	9
10 STANOVANJSKI SKLAD RS 1. IZDAJA	6.274.932	0	6.274.932	0,04%	1,64%	1.252	1
11 REPUBLIKA SLOVENIJA 50. IZDAJA	4.413.393	0	4.170.418	0,03%	1,16%	179	3
12 REPUBLIKA SLOVENIJA 48. IZDAJA	3.664.053	0	665.114	0,02%	0,96%	147	9
13 STANOVANJSKI SKLAD RS 2. IZDAJA	3.402.728	0	0	0,02%	0,89%	76	3
14 REPUBLIKA SLOVENIJA 27. IZDAJA	3.170.144	0	3.170.144	0,02%	0,83%	314	7
15 NLB 10. IZDAJA	2.858.030	0	2.858.030	0,02%	0,75%	28	6
16 REPUBLIKA SLOVENIJA 29. IZDAJA	2.536.798	0	253.997	0,02%	0,66%	100	5
17 REPUBLIKA SLOVENIJA 57. IZDAJA	2.391.030	0	1.617.000	0,01%	0,63%	224	4
18 REPUBLIKA SLOVENIJA 38. IZDAJA	2.170.688	212.397.307	0	0,01%	0,57%	79	3
19 REPUBLIKA SLOVENIJA 62. IZDAJA	1.918.000	0	1.918.000	0,01%	0,50%	200	1
20 BANKA VIPA 4. IZDAJA	1.538.046	0	1.538.046	0,01%	0,40%	130	8
21 ABANKA VIPA 7. IZDAJA	1.395.443	0	1.395.443	0,01%	0,37%	56	3
22 BTC 1. IZDAJA	1.165.972	0	0	0,01%	0,31%	317	2
23 REPUBLIKA SLOVENIJA 55. IZDAJA	940.643	0	60.078	0,01%	0,25%	94	5
24 REPUBLIKA SLOVENIJA 32. IZDAJA	902.640	0	275.794	0,01%	0,24%	36	4
25 REPUBLIKA SLOVENIJA 49. IZDAJA	851.417	0	0	0,01%	0,22%	9	1
26 REPUBLIKA SLOVENIJA 59. IZDAJA	734.392	0	81.592	0,00%	0,19%	72	4
27 REPUBLIKA SLOVENIJA 56. IZDAJA	463.500	0	370.800	0,00%	0,12%	45	3
28 REPUBLIKA SLOVENIJA 60. IZDAJA	109.335	0	0	0,00%	0,03%	11	2
29 BTC 2. IZDAJA	98.045	0	98.045	0,00%	0,03%	4	1
30 BANKA VIPA 3. IZDAJA	22.975	0	0	0,00%	0,01%	6	1
31 NLB 16. IZDAJA	0	0	0	0,00%	0,00%	0	0
32 NLB 9. IZDAJA	0	0	0	0,00%	0,00%	0	0
33 NLB 12. IZDAJA	0	0	0	0,00%	0,00%	0	0
34 REPUBLIKA SLOVENIJA 61. IZDAJA	0	61.638.400	0	0,00%	0,00%	0	0
35 NOVA KBM 5. IZDAJA	0	0	0	0,00%	0,00%	0	0
36 NOVA KBM 7. IZDAJA	0	0	0	0,00%	0,00%	0	0
37 REPUBLIKA SLOVENIJA 31. IZDAJA	0	0	0	0,00%	0,00%	0	0
38 BANKA VIPA 5. IZDAJA	0	0	0	0,00%	0,00%	0	0
39 BANKA CELJE 5. IZDAJA	0	0	0	0,00%	0,00%	0	0
40 BANKA CELJE 6. IZDAJA SERIJA A	0	0	0	0,00%	0,00%	0	0
41 NLB 18. IZDAJA	0	0	0	0,00%	0,00%	0	0
42 NOVA KBM 8. IZDAJA	0	0	0	0,00%	0,00%	0	0
43 BANKA VIPA 7. IZDAJA	0	0	0	0,00%	0,00%	0	0
44 BANKA CELJE 8. IZDAJA	0	0	0	0,00%	0,00%	0	0
45 REPUBLIKA SLOVENIJA 44. IZDAJA	0	0	0	0,00%	0,00%	0	0
46 NLB 17. IZDAJA	0	0	0	0,00%	0,00%	0	0
47 REPUBLIKA SLOVENIJA 52. IZDAJA	0	0	0	0,00%	0,00%	0	0
48 NOVA KBM 3. IZDAJA SERIJA A	0	0	0	0,00%	0,00%	0	0
49 REPUBLIKA SLOVENIJA 33. IZDAJA	0	0	0	0,00%	0,00%	0	0
50 NLB 19. IZDAJA	0	0	0	0,00%	0,00%	0	0
51 REPUBLIKA SLOVENIJA 18. IZDAJA	0	0	0	0,00%	0,00%	0	0
52 BANKA VIPA 6. IZDAJA	0	0	0	0,00%	0,00%	0	0
53 NLB 11. IZDAJA	0	0	0	0,00%	0,00%	0	0
54 BANKA CELJE 7. IZDAJA	0	0	0	0,00%	0,00%	0	0
55 NOVA KBM 6. IZDAJA	0	0	0	0,00%	0,00%	0	0
56 REPUBLIKA SLOVENIJA 23. IZDAJA	0	0	0	0,00%	0,00%	0	0
57 NLB 13. IZDAJA	0	0	0	0,00%	0,00%	0	0
58 NOVA KBM 3. IZDAJA SERIJA B	0	0	0	0,00%	0,00%	0	0
<b>Skupaj borzni trg</b>	<b>16.837.722.582</b>	<b>14.673.898.580</b>	<b>1.585.345.058</b>	<b>100,00%</b>	<b>-</b>	<b>745.474</b>	<b>9.071</b>

## C2) PROMET Z VREDNOSTNIMI PAPIRJI NA PROSTEM TRGU V MAJU 2006

### 1. Delnice (1)

Izdaja	Promet (v SIT)	Promet s svežnji (v SIT)	Promet z aplikacijami (v SIT)	Delež v skupnem borznem prometu	Delež v prometu z delnicami	Količina	Št. poslov
<b>Delnice</b>	<b>1.449.517.757</b>	<b>1.487.360.293</b>	<b>184.084.815</b>	<b>32,75%</b>	<b>100,00%</b>	<b>1.216.070</b>	<b>7.936</b>
<b>Redne delnice</b>	<b>1.430.893.199</b>	<b>1.487.360.293</b>	<b>184.034.875</b>	<b>32,33%</b>	<b>98,72%</b>	<b>1.213.265</b>	<b>7.771</b>
1 AKTIVA NALOŽBE	116.404.450	425.866.076	4.228.450	2,63%	8,03%	122.531	1.083
2 ZLATA MONETA II	99.587.102	0	26.345.313	2,25%	6,87%	203.183	256
3 ZVON ENA HOLDING	93.976.891	484.748.438	23.143.496	2,12%	6,48%	50.472	354
4 NFD HOLDING	90.784.191	0	4.579.706	2,05%	6,26%	146.578	743
5 TRIGLAV, FINANČNA DRUŽBA	79.707.813	0	6.276.796	1,80%	5,50%	39.273	359
6 MEDALJON	74.794.341	0	1.673.200	1,69%	5,16%	32.035	33
7 ZVON DVA HOLDING	69.765.520	0	5.578.851	1,58%	4,81%	178.457	457
8 LESNINA	67.152.808	0	15.236.901	1,52%	4,63%	255	58
9 INFOND HOLDING	67.019.710	0	3.668.159	1,51%	4,62%	79.419	395
10 KD HOLDING	66.232.561	0	8.780.446	1,50%	4,57%	6.425	415
11 JUTEKS	61.789.841	30.250.000	2.446.970	1,40%	4,26%	2.373	87
12 GORENJSKI TISK	56.553.203	0	21.110.895	1,28%	3,90%	17.864	65
13 HELIOS_DOMŽALE	56.027.863	0	1.350.000	1,27%	3,87%	289	51
14 CINKARNA CELJE	52.481.661	0	11.843.150	1,19%	3,62%	2.010	60
15 BELINKA	45.341.950	0	337.200	1,02%	3,13%	10.151	25
16 MAKSIMA HOLDING	35.244.342	0	1.501.110	0,80%	2,43%	37.252	561
17 ISKRA AVTOELEKTRIKA	30.809.163	0	6.680.200	0,70%	2,13%	3.413	35
18 VIPA HOLDING	30.360.953	385.738.249	2.491.247	0,69%	2,09%	32.279	158
19 POM-INVEST	29.848.918	0	1.625.000	0,67%	2,06%	230	12
20 MERCATA	26.104.698	66.221.440	10.781.157	0,59%	1,80%	39.218	150
21 KS2 NALOŽBE	25.016.000	0	3.085.000	0,57%	1,73%	25.016	351
22 ETRA 33	24.121.099	0	1.134.500	0,55%	1,66%	255	35
23 MAKSIMA INVEST	11.320.378	0	201.616	0,26%	0,78%	37.065	569
24 TRIGLAV NALOŽBE	11.285.240	0	1.038.160	0,26%	0,78%	29.698	300
25 JAVOR PIVKA	10.732.270	0	504.932	0,24%	0,74%	17.116	46
26 TOSAMA	9.569.260	0	0	0,22%	0,66%	905	20
27 JATA EMONA	8.395.190	0	4.252.163	0,19%	0,58%	9.083	17
28 LIP BLEED	6.620.806	37.994.000	2.282.277	0,15%	0,46%	5.045	11
29 INFOND HOLDING 1	5.173.340	0	65.303	0,12%	0,36%	13.282	346
30 HRAM HOLDING	4.943.684	0	242.650	0,11%	0,34%	11.179	69
31 MELAMIN	4.802.520	0	689.000	0,11%	0,33%	920	17
32 DZS	4.290.516	0	11.000	0,10%	0,30%	689	14
33 MARINA PORTOROŽ	4.095.693	0	10.000	0,09%	0,28%	408	9
34 TRDNJAVA HOLDING	3.878.540	0	1.057.110	0,09%	0,27%	12.588	43
35 ALPETOUR POTOVALNA AGENCIJA	3.706.428	0	3.182.628	0,08%	0,26%	1.368	11
36 POM NALOŽBE	3.154.016	0	38.000	0,07%	0,22%	83	5
37 VIZIJA HOLDING	3.098.700	0	0	0,07%	0,21%	5.634	45
38 KD GROUP	3.084.000	0	479.200	0,07%	0,21%	26	8
39 MODRA LINIJA HOLDING	2.994.550	0	1.499.400	0,07%	0,21%	3.523	53
40 M1	2.900.918	0	95.035	0,07%	0,20%	7.044	89
41 FINIRA	2.876.090	0	401.652	0,06%	0,20%	4.090	95
42 KRONA HOLDING	2.789.040	0	234.600	0,06%	0,19%	4.592	16
43 VIZIJA HOLDING ENA	2.647.500	0	0	0,06%	0,18%	5.295	45
44 SLOVENIJALES	2.366.800	0	660.000	0,05%	0,16%	216	12
45 GOZDNO GOSPODARSTVO BLEED	1.957.000	0	712.000	0,04%	0,14%	1.150	3
46 PLAMA - PUR	1.953.325	0	0	0,04%	0,13%	766	8
47 INLES	1.717.018	56.542.090	0	0,04%	0,12%	4.308	11
48 CETIS	1.470.408	0	738.328	0,03%	0,10%	75	10
49 ALPOS	1.328.000	0	0	0,03%	0,09%	138	6
50 NIKO	1.156.000	0	408.000	0,03%	0,08%	34	3
51 LESNINA EMMI	942.500	0	0	0,02%	0,07%	2.353	7
52 MIP	828.600	0	6.000	0,02%	0,06%	571	8
53 FOND INVEST	734.650	0	4.880	0,02%	0,05%	604	58
54 TERME DOBRNA	703.036	0	56.194	0,02%	0,05%	738	7
55 ŽELEZARNA RAVNE - MONTER DRAVOGRAD	670.114	0	535.109	0,02%	0,05%	354	6
56 MITOL SEŽANA	584.000	0	464.000	0,01%	0,04%	146	2
57 COLOR	578.614	0	0	0,01%	0,04%	263	20
58 GRAND HOTEL UNION	521.300	0	252.000	0,01%	0,04%	217	4
59 ELMO	333.008	0	0	0,01%	0,02%	531	3
60 VELANA	306.167	0	0	0,01%	0,02%	1.020	3
61 MK TISKARNA	274.752	0	7.800	0,01%	0,02%	99	7
62 IMP ČRPALKE LJUBLJANA	267.200	0	0	0,01%	0,02%	132	7
63 SWATY	190.000	0	0	0,00%	0,01%	19	2
64 TRDNJAVA I HOLDING	127.971	0	8.091	0,00%	0,01%	342	3
65 NAMA	125.055	0	0	0,00%	0,01%	50	2
66 TEKSTINA	96.820	0	0	0,00%	0,01%	376	1
67 HIDROTEHNIK	60.000	0	0	0,00%	0,00%	30	2
68 GEA	57.504	0	0	0,00%	0,00%	96	1
69 GORIŠKE OPEKARNE	38.000	0	0	0,00%	0,00%	19	2
70 CREINA	15.600	0	0	0,00%	0,00%	3	1

## 1. Delnice (2)

Izdaja	Promet (v SIT)	(v Promet s svežnji (v SIT)	Promet z aplikacijami (v SIT)	Delež v skupnem borznem prometu	Delež v prometu z delnicami	Količina	Št. poslov
71 LIZ INŽENIRING	6.000	0	0	0,00%	0,00%	4	1
72 JADRAN	0	0	0	0,00%	0,00%	0	0
73 KOŠAKI TMI	0	0	0	0,00%	0,00%	0	0
74 RTC KRVAVEC	0	0	0	0,00%	0,00%	0	0
75 EGOLES	0	0	0	0,00%	0,00%	0	0
76 GEA COLLEGE	0	0	0	0,00%	0,00%	0	0
77 LIV POSTOJNA	0	0	0	0,00%	0,00%	0	0
78 ŽITO INTES	0	0	0	0,00%	0,00%	0	0
79 MEDVEŠEK PUŠNIK	0	0	0	0,00%	0,00%	0	0
80 INTERTRADE ITA	0	0	0	0,00%	0,00%	0	0
81 AVTOPREVOZNIŠTVO IN SERVISI	0	0	0	0,00%	0,00%	0	0
82 TOVARNA SLADKORJA ORMOŽ	0	0	0	0,00%	0,00%	0	0
83 CAPITA	0	0	0	0,00%	0,00%	0	0
84 ZDRAVILIŠČE ROGAŠKA	0	0	0	0,00%	0,00%	0	0
85 STOLARNA DOBREPOLJE	0	0	0	0,00%	0,00%	0	0
86 SIJAJ HRASTNIK	0	0	0	0,00%	0,00%	0	0
87 JELEN GOSTINSKO PODJETJE	0	0	0	0,00%	0,00%	0	0
88 INTARA	0	0	0	0,00%	0,00%	0	0
<b>Prednostne delnice</b>	<b>18.624.558</b>	<b>0</b>	<b>49.640</b>	<b>0,42%</b>	<b>1,28%</b>	<b>2.805</b>	<b>165</b>
1 KD HOLDING	16.812.558	0	49.640	0,38%	1,16%	2.654	158
2 PRVA POKOJNINSKA DRUŽBA	1.812.000	0	0	0,04%	0,13%	151	7
3 ZDRAVILIŠČE ROGAŠKA	0	0	0	0,00%	0,00%	0	0

## 2. Obveznice

Izdaja	Promet (v SIT)	Promet s svežnji (v SIT)	Promet z aplikacijami (v SIT)	Delež v skupnem borznem prometu	Delež v prometu z obveznicami	Količina	Št. poslov
Obveznice	924.798.690	1.459.972.096	320.261.720	20,90%	100,00%	73.031	552
1 SLOVENSKA ODŠKODNINSKA DRUŽBA 2. IZDAJA	869.520.044	1.144.972.096	268.690.100	19,65%	94,02%	70.788	539
2 KD HOLDING 2. IZDAJA	32.806.770	0	30.405.775	0,74%	3,55%	1.375	3
3 PROBANKA 6. IZDAJA	13.179.044	0	13.179.044	0,30%	1,43%	534	2
4 KD HOLDING 1. IZDAJA	5.438.836	0	5.438.836	0,12%	0,59%	217	1
5 CIMOS 1. IZDAJA	1.305.931	0	0	0,03%	0,14%	50	1
6 FMR	1.036.536	0	1.036.536	0,02%	0,11%	42	1
7 NLB 8. IZDAJA	738.222	0	738.222	0,02%	0,08%	3	2
8 PROBANKA 7. IZDAJA	474.572	0	474.572	0,01%	0,05%	19	2
9 FACTOR BANKA 6. IZDAJA	298.635	0	298.635	0,01%	0,03%	3	1
10 ABANKA VIPA 10. IZDAJA	0	0	0	0,00%	0,00%	0	0
11 FACTOR BANKA 11. IZDAJA	0	0	0	0,00%	0,00%	0	0
12 FACTOR BANKA 12. IZDAJA	0	0	0	0,00%	0,00%	0	0
13 NLB 15. IZDAJA	0	0	0	0,00%	0,00%	0	0
14 STANOVANJSKI SKLAD RS 3. IZDAJA	0	0	0	0,00%	0,00%	0	0
15 DARS 2. IZDAJA	0	0	0	0,00%	0,00%	0	0
16 POŠTNA BANKA SLOVENIJE 2. IZDAJA	0	0	0	0,00%	0,00%	0	0
17 POTEZA NALOŽBE	0	0	0	0,00%	0,00%	0	0
18 POŠTNA BANKA SLOVENIJE 6. IZDAJA	0	0	0	0,00%	0,00%	0	0
19 POŠTNA BANKA SLOVENIJE 5. IZDAJA	0	0	0	0,00%	0,00%	0	0
20 PROBANKA 5. IZDAJA	0	0	0	0,00%	0,00%	0	0
21 DARS 3. IZDAJA	0	0	0	0,00%	0,00%	0	0
22 FACTOR BANKA 8. IZDAJA	0	0	0	0,00%	0,00%	0	0
23 ZAVAROVALNICA TRIGLAV 1. IZDAJA	0	0	0	0,00%	0,00%	0	0
24 ABANKA VIPA 8. IZDAJA	0	0	0	0,00%	0,00%	0	0
25 POSLOVNI SISTEM MERCATOR	0	0	0	0,00%	0,00%	0	0
26 SIP STROJNA INDUSTRIJA 1. IZDAJA SERIJA B	0	0	0	0,00%	0,00%	0	0
27 BANKA ZASAVJE 3. IZDAJA	0	0	0	0,00%	0,00%	0	0
28 DBS 4. IZDAJA	0	0	0	0,00%	0,00%	0	0
29 AUTOCOMMERCE 1. IZDAJA	0	0	0	0,00%	0,00%	0	0
30 NLB 14. IZDAJA	0	0	0	0,00%	0,00%	0	0
31 BANKA CELJE 9. IZDAJA	0	0	0	0,00%	0,00%	0	0
32 FACTOR BANKA 9. IZDAJA	0	0	0	0,00%	0,00%	0	0
33 PROBANKA 4. IZDAJA	0	0	0	0,00%	0,00%	0	0
34 POŠTNA BANKA SLOVENIJE 7. IZDAJA	0	0	0	0,00%	0,00%	0	0
35 DEOS 1. IZDAJA	0	0	0	0,00%	0,00%	0	0
36 FACTOR BANKA 10. IZDAJA	0	0	0	0,00%	0,00%	0	0
37 DARS	0	315.000.000	0	0,00%	0,00%	0	0
38 ABANKA VIPA 9. IZDAJA	0	0	0	0,00%	0,00%	0	0
<b>Skupaj prosti trg (delnice in obveznice)</b>	<b>2.374.316.347</b>	<b>2.947.332.389</b>	<b>504.346.235</b>	<b>53,65%</b>	<b>-</b>	<b>1.289.101</b>	<b>8.468</b>

### 3. Investicijski skladi

Izdaja	Promet brez svežnjev (v SIT)	Promet s svežnji (v SIT)	Promet z aplikacijami (v SIT)	Delež v skupnem borznem prometu z idi (brez svežnjev)	Delež v prometu z idi (brez svežnjev)	Količina (brez svežnjev)	Št. poslov (brez svežnjev)
<b>Skupaj investicijski skladi</b>	<b>2.051.141.114</b>	<b>800.231.470</b>	<b>208.907.240</b>	<b>46,35%</b>	<b>100,00%</b>	<b>4.169.709</b>	<b>4.361</b>
1 KD ID	575.413.675	0	42.424.239	13,00%	28,05%	320.406	695
2 NFD 1 DELNIŠKI INVESTICIJSKI SKLAD	392.600.475	30.300.000	33.214.792	8,87%	19,14%	1.213.409	782
3 ZLATA MONETA I, ID	323.349.176	36.000.000	33.071.770	7,31%	15,76%	2.260.990	522
4 MAKSIMA ID	282.300.234	733.931.470	32.340.324	6,38%	13,76%	117.924	736
5 INFOND ID	188.121.899	0	10.360.383	4,25%	9,17%	82.821	479
6 KRONA SENIOR	146.707.974	0	11.269.329	3,32%	7,15%	91.555	292
7 ZVON ENA ID	95.203.140	0	40.581.566	2,15%	4,64%	37.796	447
8 INFOND ID 1	47.444.541	0	5.644.837	1,07%	2,31%	44.808	408
<b>Zakladne menice</b>	<b>0</b>	<b>0</b>	<b>0</b>	<b>0,00%</b>	<b>-</b>	<b>0</b>	<b>0</b>
<b>Skupaj prosti trg</b>	<b>4.425.457.461</b>	<b>3.747.563.859</b>	<b>713.253.475</b>	<b>100,00%</b>	<b>-</b>	<b>5.458.810</b>	<b>12.849</b>
<b>Skupaj promet preko BTS</b>	<b>21.263.180.043</b>	<b>18.421.462.439</b>	<b>2.298.598.533</b>	<b>-</b>	<b>-</b>	<b>6.204.284</b>	<b>21.920</b>

### C3) PROMET Z VREDNOSTNIMI PAPIRJI NA TUVL SEGMENTU V MAJU 2006

#### 1. Obveznice

Izdaja	Promet (v SIT)	Delež v prometu TUVL segmenta - posameznega tip VP	Delež v prometu TUVL segmenta	Količina	Št. poslov
<b>Skupaj obveznice</b>	<b>38.460.540.660</b>	<b>100,00%</b>	<b>65,57%</b>	<b>3.972.816</b>	<b>81</b>
1 REPUBLIKA SLOVENIJA 62. IZDAJA	16.520.265.110	42,95%	28,16%	1.779.846	25
2 REPUBLIKA SLOVENIJA 59. IZDAJA	5.338.019.600	13,88%	9,10%	545.600	8
3 REPUBLIKA SLOVENIJA 61. IZDAJA	5.019.122.950	13,05%	8,56%	518.370	14
4 REPUBLIKA SLOVENIJA 56. IZDAJA	4.112.800.000	10,69%	7,01%	400.000	4
5 REPUBLIKA SLOVENIJA 52. IZDAJA	2.542.760.000	6,61%	4,33%	244.000	7
6 REPUBLIKA SLOVENIJA 55. IZDAJA	1.589.359.000	4,13%	2,71%	157.000	3
7 REPUBLIKA SLOVENIJA 57. IZDAJA	1.542.992.000	4,01%	2,63%	148.000	13
8 REPUBLIKA SLOVENIJA 60. IZDAJA	1.000.822.000	2,60%	1,71%	100.000	1
9 REPUBLIKA SLOVENIJA 58. IZDAJA	794.400.000	2,07%	1,35%	80.000	6
10 REPUBLIKA SLOVENIJA 54. IZDAJA	0	0,00%	0,00%	0	0
<b>Skupaj zakladne menice</b>	<b>20.196.457.048</b>	<b>100,00%</b>	<b>34,43%</b>	<b>1.954.872</b>	<b>61</b>
1 TRIMESEČNE ZAKLADNE MENICE 95. IZDAJA	5.726.244.404	28,35%	9,76%	575.221	13
2 ŠESTMESEČNE ZAKLADNE MENICE 39. IZDAJA	4.367.001.909	21,62%	7,44%	350.901	10
3 DVANAJSTMESEČNE ZAKLADNE MENICE 33. IZDAJA	2.471.320.410	12,24%	4,21%	250.100	4
4 DVANAJSTMESEČNE ZAKLADNE MENICE 34. IZDAJA	1.900.958.605	9,41%	3,24%	193.500	8
5 DVANAJSTMESEČNE ZAKLADNE MENICE 36. IZDAJA	1.799.414.250	8,91%	3,07%	185.000	3
6 ŠESTMESEČNE ZAKLADNE MENICE 40. IZDAJA	1.718.215.875	8,51%	2,93%	174.500	8
7 DVANAJSTMESEČNE ZAKLADNE MENICE 37. IZDAJA	1.113.265.700	5,51%	1,90%	115.000	3
8 DVANAJSTMESEČNE ZAKLADNE MENICE 32. IZDAJA	630.986.500	3,12%	1,08%	63.500	4
9 ŠESTMESEČNE ZAKLADNE MENICE 38. IZDAJA	258.970.600	1,28%	0,44%	26.000	4
10 TRIMESEČNE ZAKLADNE MENICE 97. IZDAJA	165.141.705	0,82%	0,28%	16.650	3
11 DVANAJSTMESEČNE ZAKLADNE MENICE 31. IZDAJA	44.937.090	0,22%	0,08%	4.500	1
12 DVANAJSTMESEČNE ZAKLADNE MENICE 35. IZDAJA	0	0,00%	0,00%	0	0
<b>Skupaj TUVL segment</b>	<b>58.656.997.708</b>	<b>-</b>	<b>100,00%</b>	<b>5.927.688</b>	<b>142</b>

**Sestava prometa z vrednostnimi papirji po posameznih trgih v maju 2006**

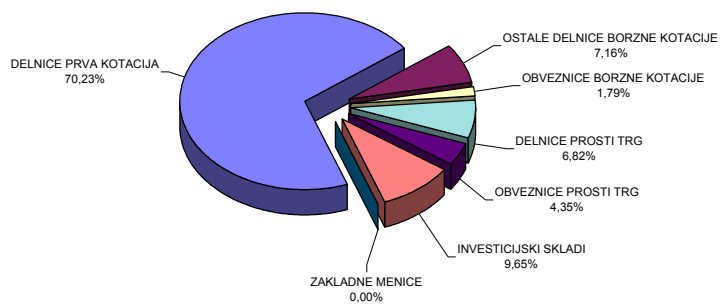

**Sestava prometa z vrednostnimi papirji po tipih finančnih instrumentov na vseh trgih Ljubljanske borze v maju 2006**

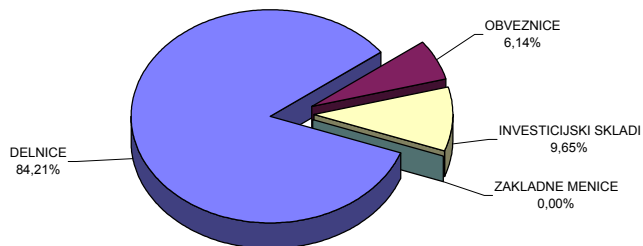

## C4) NAJPROMETNEJŠI VREDNOSTNI PAPIRJI MAJ 2006

### NAJPROMETNEJŠE DELNICE PREKO BTS

Izdaja	Promet v mio SIT (brez svežnjev)	Tržna kapitalizacija v mio SIT na 31.5.2006	Število poslov (brez svežnjev)
KRKA	8.716	527.496	3.332
PETROL	3.690	176.430	1.854
MERCATOR	888	138.656	568
GORENJE	824	67.691	600
LUKA KOPER	474	53.405	402
Ostali	3.314	859.379	9.834
<b>SKUPAJ</b>	<b>17.906</b>	<b>1.823.018</b>	<b>16.590</b>

Najprometnejše delnice na vseh trgih borze

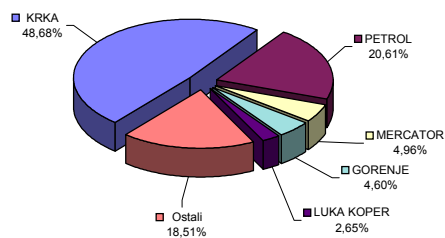

### NAJPROMETNEJŠE OBVEZNICE PREKO BTS

Izdaja	Promet v mio SIT (brez svežnjev)	Tržna kapitalizacija v mio SIT na 31.5.2006	Število poslov (brez svežnjev)
SLOVENSKA ODŠKODNINSKA DRUŽBA 2. IZDAJA	870	143.002	539
REPUBLIKA SLOVENIJA 53. IZDAJA	119	25.591	23
REPUBLIKA SLOVENIJA 39. IZDAJA	95	12.817	244
REPUBLIKA SLOVENIJA 21. IZDAJA	41	5.885	14
KD HOLDING 2. IZDAJA	33	9.604	3
Ostali	148	1.345.795	146
<b>SKUPAJ</b>	<b>1.306</b>	<b>1.542.694</b>	<b>969</b>

Najprometnejše obveznice na vseh trgih borze

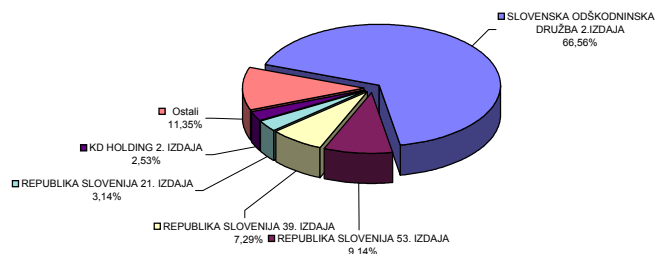

### NAJPROMETNEJŠE DELNICE INVESTICIJSKIH SKLADOV PREKO BTS

Izdaja	Promet v mio SIT (brez svežnjev)	Tržna kapitalizacija v mio SIT na 31.5.2006	Število poslov (brez svežnjev)
KD ID	575	16.479	695
NFD 1 DELNIŠKI INVESTICIJSKI SKLAD	393	52.208	782
ZLATA MONETA I. ID	323	19.629	522
MAKSIMA ID	282	18.531	736
INFOND ID	188	18.680	479
Ostali	289	22.665	1.147
<b>SKUPAJ</b>	<b>2.051</b>	<b>148.192</b>	<b>4.361</b>

Najprometnejši investicijski skladi na vseh trgih borze

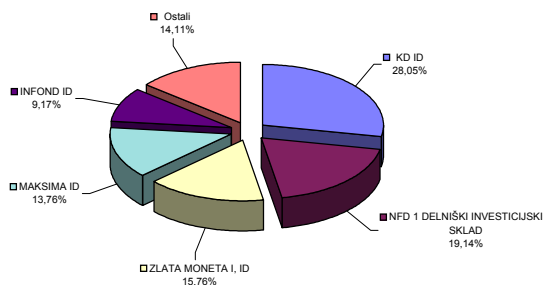

## C5) PROMET ČLANOV LJUBLJANSKE BORZE

### PROMET ČLANOV PREKO BTS V MAJU 2006

v SIT

	Član	Borzni trg	Prosti trg	Skupaj borzni in prosti trg	% od prometa na borznem in prostem trgu
1	POTEZA	2.602.308.378	1.230.922.324	3.833.230.702	9,01%
2	NOVA LJUBLJANSKA BANKA	3.102.023.692	646.397.710	3.748.421.402	8,81%
3	ABANKA VIPA	2.306.723.271	822.177.210	3.128.900.481	7,36%
4	ILIRIKA	2.697.744.679	297.242.680	2.994.987.359	7,04%
5	HYPO ALPE-ADRIA-BANK	2.296.163.706	384.613.339	2.680.777.045	6,30%
6	BANK AUSTRIA CREDITANSTALT	2.026.722.022	508.040.665	2.534.762.687	5,96%
7	GBD GORENJSKA BORZNO POSREDNIŠKA DRUŽBA	1.413.910.262	800.097.827	2.214.008.089	5,21%
8	ARGONOS BPH	1.489.918.558	538.034.374	2.027.952.932	4,77%
9	PERSPEKTIVA BPD	1.952.624.234	54.889.153	2.007.513.387	4,72%
10	CERTIUS BPH	1.046.859.474	727.794.717	1.774.654.191	4,17%
11	PROBANKA	1.211.520.189	503.356.720	1.714.876.909	4,03%
12	RAIFFEISEN KREKOVA BANKA	1.603.468.184	80.144.607	1.683.612.791	3,96%
13	NOVA KREDITNA BANKA MARIBOR	1.287.889.576	334.489.367	1.622.378.943	3,81%
14	CELJSKA BORZNO-POSREDNIŠKA HIŠA	1.158.252.740	422.265.651	1.580.518.391	3,72%
15	SKB BANKA	1.515.907.363	46.302.237	1.562.209.600	3,67%
16	MEDVEŠEK PUŠNIK	1.178.707.896	301.918.888	1.480.626.784	3,48%
17	PUBLIKUM	1.334.277.032	118.239.338	1.452.516.370	3,42%
18	DEŽELNA BANKA SLOVENIJE	734.558.010	205.680.473	940.238.483	2,21%
19	KD BPD	788.540.118	102.269.253	890.809.371	2,09%
20	PFCI	571.584.701	283.206.595	854.791.296	2,01%
21	FACTOR BANKA	400.217.376	147.184.756	547.402.132	1,29%
22	BANKA KOPER	366.583.933	45.118.068	411.702.001	0,97%
23	MOJA DELNICA BPH	261.071.716	74.661.320	335.733.036	0,79%
24	B P H	158.780.577	101.095.796	259.876.373	0,61%
25	VERITAS BH	147.767.190	62.361.113	210.128.303	0,49%
26	GORENJSKA BANKA	21.320.293	12.410.747	33.731.040	0,08%
	<b>Skupaj</b>	<b>33.675.445.170</b>	<b>8.850.914.928</b>	<b>42.526.360.098</b>	<b>100,00%</b>

Promet preko BTS v maju 2006

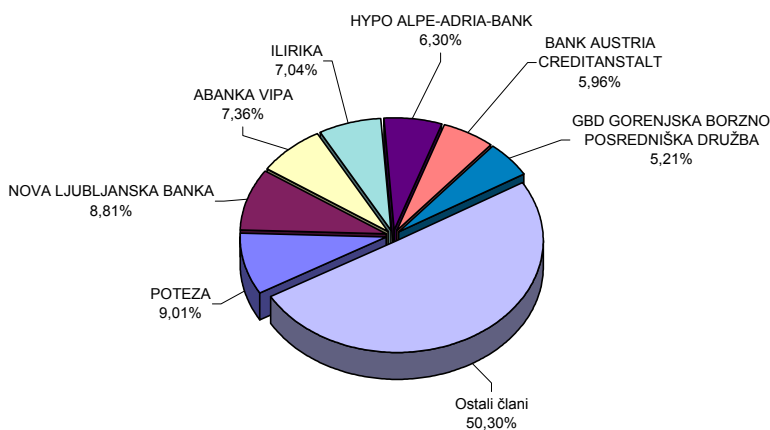



**PROMET URADNIH VZDRŽEVALCEV LIKVIDNOSTI NA  
TUVL SEGMENTU V MAJU 2006**

v SIT

	Uradni vzdrževalci likvidnosti	Promet na TUVL segmentu	% od prometa na TUVL segmentu
1	PERSPEKTIVA	30.546.311.860	34,02%
2	BANK AUSTRIA CREDITANSTALT	29.268.990.445	18,86%
3	NOVA LJUBLJANSKA BANKA	26.487.570.340	14,46%
4	ABANKA	18.115.253.710	14,23%
5	SKB BANKA	8.061.233.060	11,07%
6	PROBANKA	4.834.636.000	7,36%
	<b>Skupaj</b>	<b>117.313.995.415</b>	<b>100,00%</b>

**Promet vzdrževalcev likvidnosti na TUVL segmentu v  
maju 2006**

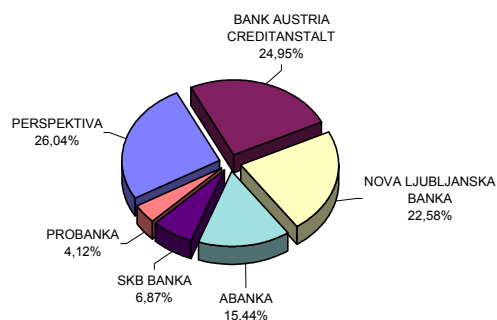

## SKUPNI PROMET ČLANOV (BREZ SVEŽNJEV) V MAJU 2006

v SIT

Član	Lastniški VP preko BTS	Dolžniški VP preko BTS	Dolžniški VP - TUVL segment	Skupaj	% od skupnega prometa
1 PERSPEKTIVA BPD	1.939.012.193	68.501.193	30.546.311.860	32.553.825.246	20,37%
2 BANK AUSTRIA CREDITANSTALT	2.384.182.924	150.579.764	29.268.990.445	31.803.753.133	19,90%
3 NOVA LJUBLJANSKA BANKA	3.506.529.482	241.891.921	26.487.570.340	30.235.991.743	18,92%
4 ABANKA VIPA	2.934.278.478	194.622.003	18.115.253.710	21.244.154.191	13,29%
5 SKB BANKA	1.546.171.881	16.037.719	8.061.233.060	9.623.442.660	6,02%
6 PROBANKA	1.642.567.590	72.309.319	4.834.636.000	6.549.512.909	4,10%
7 POTEZA	3.245.970.717	587.259.984		3.833.230.701	2,40%
8 ILIRIKA	2.714.595.800	280.391.559		2.994.987.359	1,87%
9 HYPO ALPE-ADRIA-BANK	2.568.373.983	112.403.063		2.680.777.046	1,68%
10 GBD GORENJSKA BORZNO POSREDNIŠKA DRUŽBA	2.021.786.926	192.221.162		2.214.008.088	1,39%
11 ARGONOS BPH	2.005.600.070	22.352.862		2.027.952.932	1,27%
12 CERTIUS BPH	1.769.630.934	5.023.258		1.774.654.192	1,11%
13 RAIFFEISEN KREKOVA BANKA	1.673.029.961	10.582.830		1.683.612.791	1,05%
14 NOVA KREDITNA BANKA MARIBOR	1.396.713.866	225.665.076		1.622.378.942	1,01%
15 CELJSKA BORZNO-POSREDNIŠKA HIŠA	1.404.235.944	176.282.448		1.580.518.392	0,99%
16 MEDVEŠEK PUŠNIK	1.419.485.963	61.140.822		1.480.626.785	0,93%
17 PUBLIKUM	1.440.354.918	12.161.452		1.452.516.370	0,91%
18 DEŽELNA BANKA SLOVENIJE	919.476.231	20.762.254		940.238.485	0,59%
19 KD BPD	889.257.580	1.551.790		890.809.370	0,56%
20 PFCI	850.600.527	4.190.769		854.791.296	0,53%
21 FACTOR BANKA	439.656.111	107.746.021		547.402.132	0,34%
22 BANKA KOPER	400.019.597	11.682.404		411.702.001	0,26%
23 MOJA DELNICA BPH	332.638.309	3.094.727		335.733.036	0,21%
24 B P H	246.042.054	13.834.320		259.876.374	0,16%
25 VERITAS BH	194.533.011	15.595.291		210.128.302	0,13%
26 GORENJSKA BANKA	28.991.256	4.739.783		33.731.039	0,02%
<b>Skupaj</b>	<b>39.913.736.306</b>	<b>2.612.623.794</b>	<b>117.313.995.415</b>	<b>159.840.355.515</b>	<b>100,00%</b>

**Skupni promet članov (brez svežnjev) v maju 2006**

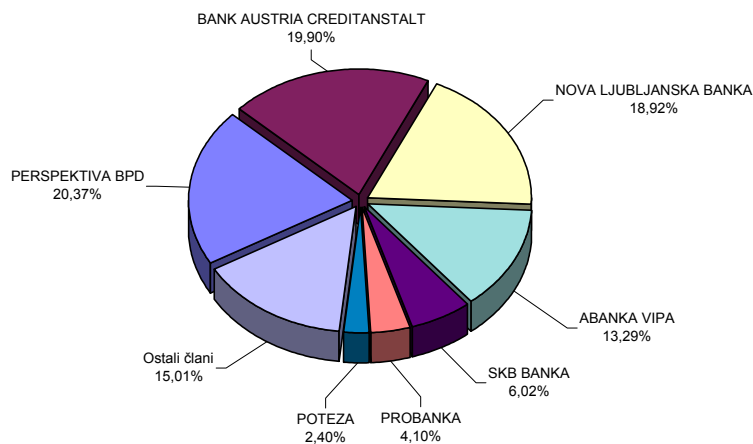

## PROMET ČLANOV S PRIJAVLJENIMI SVEŽNJI V MAJU 2006

v SIT

Član	Borzni trg	Prosti trg	Skupaj prijavljeni svežnji	% od prometa prijavljenih svežnjev
1 NOVA KREDITNA BANKA MARIBOR	7.595.558.897		7.595.558.897	20,62%
2 NOVA LJUBLJANSKA BANKA	4.334.954.826	2.695.237.106	7.030.191.932	19,08%
3 FACTOR BANKA	5.617.740.752	492.087.516	6.109.828.268	16,58%
4 PROBANKA	3.419.018.240	1.186.147.312	4.605.165.552	12,50%
5 PERSPEKTIVA BPD	2.171.449.500	239.658.225	2.411.107.725	6,54%
6 HYPO ALPE-ADRIA-BANK	2.278.701.222		2.278.701.222	6,18%
7 BANK AUSTRIA CREDITANSTALT	1.031.544.000	726.012.881	1.757.556.881	4,77%
8 ILIRIKA	915.289.152	309.197.824	1.224.486.976	3,32%
9 SKB BANKA	99.900.000	630.000.000	729.900.000	1,98%
10 RAIFFEISEN KREKOVA BANKA	512.697.000	157.945.022	670.642.022	1,82%
11 GBD GORENJSKA BORZNO POSREDNIŠKA DRUŽBA	275.016.000	292.019.470	567.035.470	1,54%
12 POTEZA	30.000.000	323.315.455	353.315.455	0,96%
13 DEŽELNA BANKA SLOVENIJE	268.546.770	64.959.042	333.505.812	0,91%
14 PUBLIKUM	247.180.000	66.221.440	313.401.440	0,85%
15 KD BPD	281.724.000		281.724.000	0,76%
16 CERTIUS BPH		235.786.000	235.786.000	0,64%
17 BANKA KOPER	123.276.800		123.276.800	0,33%
18 PFCI	90.200.000		90.200.000	0,24%
19 ABANKA VIPA		76.540.425	76.540.425	0,21%
20 ARGONOS BPH	55.000.000		55.000.000	0,15%
<b>Skupaj</b>	<b>29.347.797.159</b>	<b>7.495.127.718</b>	<b>36.842.924.877</b>	<b>100,00%</b>

**Promet s svežnji v maju 2006**

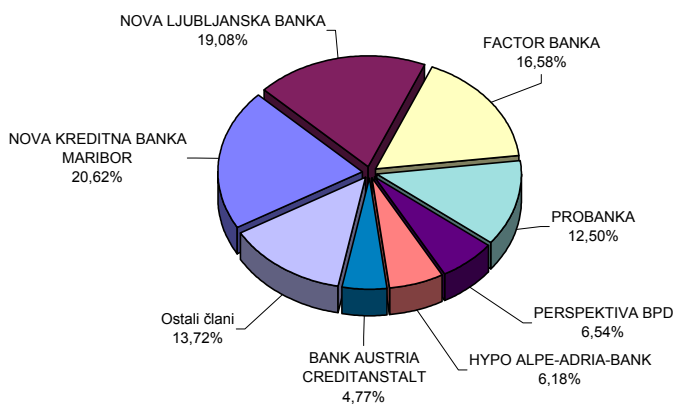

## C6) PROMET PO MESECIH V LETIH 2005 IN 2006

### MESEČNI PROMET NA BORZNEM IN PROSTEM TRGU

Skupen promet in število poslov						
Mesec	Število dni trgovanja	Promet (v SIT) - brez svežnjev			Število poslov (brez svežnjev)	
		v mesecu	povprečno na dan	povprečno na posel	v mesecu	povprečno na dan
<b>Leto 2005</b>						
maj	21	8.016.316.752	381.729.369	378.057	21.204	1.010
junij	20	9.131.615.692	456.580.785	510.175	17.899	895
julij	21	8.842.621.362	421.077.208	607.991	14.544	693
avgust	22	6.730.987.838	305.953.993	375.907	17.906	814
september	22	14.370.347.953	653.197.634	662.808	21.681	986
oktober	20	12.083.951.122	604.197.556	618.548	19.536	977
november	21	14.114.450.662	672.116.698	579.911	24.339	1.159
december	21	12.694.256.825	604.488.420	550.297	23.068	1.098
<b>SKUPAJ</b>	<b>250</b>	<b>138.802.826.919</b>			<b>255.908</b>	
<b>Povprečje 2005</b>	<b>21</b>	<b>11.566.902.243</b>	<b>555.211.308</b>	<b>542.393</b>	<b>21.326</b>	<b>1.024</b>
<b>Leto 2006</b>						
januar	21	13.864.563.889	660.217.328	786.910	17.619	839
februar	19	13.339.765.566	702.092.925	594.517	22.438	1.181
marec	23	16.171.773.514	703.120.588	675.287	23.948	1.041
april	18	23.947.292.150	1.330.405.119	1.091.490	21.940	1.219
maj	21	21.263.180.043	1.012.532.383	970.036	21.920	1.044
<b>SKUPAJ</b>	<b>102</b>	<b>88.586.575.162</b>			<b>107.865</b>	
<b>Povprečje 2006</b>	<b>20</b>	<b>17.717.315.032</b>	<b>868.495.835</b>	<b>821.273</b>	<b>21.573</b>	<b>1.058</b>

### PROMET Z VP NA VSEH TRGIH V LETIH 1996 DO 2006

Skupen promet in število poslov						
Leto	Število dni trgovanja	Promet (v SIT) - brez svežnjev			Število poslov (brez svežnjev)	
		V letu	povprečno na dan	povprečno na posel	V letu	povprečno na dan
2006	102	88.586.575.162	868.495.835	821.273	107.865	1.058
2005	250	138.802.826.919	555.211.308	542.393	255.908	1.024
2004	255	138.802.826.919	544.324.811	542.393	255.908	1.004
2003	249	163.945.275.779	658.414.762	481.368	340.582	1.368
2002	247	262.021.510.619	1.060.815.832	580.657	451.250	1.827
2001	247	151.205.155.533	612.166.622	474.525	318.645	1.290
2000	249	114.061.732.862	458.079.248	288.556	395.284	1.587
1999	254	135.196.321.286	532.268.981	303.154	445.966	1.756
1998	252	108.453.171.187	430.369.727	457.514	237.049	941
1997	249	79.416.728.827	318.942.686	566.647	140.152	563
1996	240	86.864.908.427	361.937.118	661.813	131.253	547

## MESEČNI PROMET NA TUVL SEGMENTU

Mesec	Število dni		Promet (v SIT)		Število poslov	
	trgovanja	v mesecu	povprečno na dan	povprečno na posel	v mesecu	povprečno na dan
<b>Leto 2005</b>						
september	20	68.412.146.558	3.420.607.328	342.060.733	200	10
oktober	20	42.767.357.688	2.138.367.884	336.750.848	127	6
november	21	52.436.809.108	2.496.990.910	464.042.558	113	5
december	21	51.612.569.433	2.457.741.402	360.927.059	143	7
<b>SKUPAJ</b>	<b>82</b>	<b>215.228.882.787</b>			<b>583</b>	
<b>Povprečje 2005</b>	<b>21</b>	<b>53.807.220.697</b>	<b>2.624.742.473</b>	<b>369.174.756</b>	<b>146</b>	<b>7</b>
<b>Leto 2006</b>						
januar	21	35.578.084.831	1.694.194.516	254.129.177	140	7
februar	19	31.622.069.559	1.664.319.450	304.058.361	104	5
marec	23	68.610.399.882	2.983.060.864	437.008.916	157	7
april	18	45.088.613.286	2.504.922.960	357.846.137	126	7
maj	21	58.656.997.708	2.793.190.367	413.077.449	142	7
<b>SKUPAJ</b>	<b>102</b>	<b>239.556.165.266</b>			<b>669</b>	
<b>Povprečje 2006</b>	<b>20</b>	<b>47.911.233.053</b>	<b>2.348.589.856</b>	<b>358.080.965</b>	<b>134</b>	<b>7</b>

## MESEČNI PROMET PRIJAVLJENIH SVEŽNJEV

Mesec	Število dni		Promet (v SIT)		Število poslov	
	trgovanja	v mesecu	povprečno na dan	povprečno na posel	v mesecu	povprečno na dan
<b>Leto 2005</b>						
maj	21	27.958.717.629	1.331.367.506	220.147.383	127	6
junij	20	41.405.483.088	2.070.274.154	276.036.554	150	8
julij	21	19.034.997.144	906.428.435	158.624.976	120	6
avgust	22	28.409.343.779	1.291.333.808	244.908.136	116	5
september	22	16.361.452.130	743.702.370	127.823.845	128	6
oktober	20	10.893.402.911	544.670.146	119.707.724	91	5
november	21	52.256.162.509	2.488.388.691	398.902.004	131	6
december	21	20.742.010.746	987.714.797	157.136.445	132	6
<b>SKUPAJ</b>	<b>250</b>	<b>302.044.303.287</b>			<b>1.374</b>	
<b>Povprečje 2005</b>	<b>21</b>	<b>25.170.358.607</b>	<b>1.208.177.213</b>	<b>219.828.459</b>	<b>115</b>	<b>5</b>
<b>Leto 2006</b>						
januar	21	9.951.382.439	473.875.354	96.615.363	103	5
februar	19	11.501.290.884	605.331.099	147.452.447	78	4
marec	23	27.957.355.007	1.215.537.174	215.056.577	130	6
april	18	19.876.524.394	1.104.251.355	160.294.552	124	7
maj	21	18.421.462.439	877.212.497	160.186.630	115	5
<b>SKUPAJ</b>	<b>102</b>	<b>87.708.015.163</b>			<b>550</b>	
<b>Povprečje 2006</b>	<b>20</b>	<b>17.541.603.033</b>	<b>859.882.502</b>	<b>159.469.118</b>	<b>110</b>	<b>5</b>

## MESEČNI PROMET\* PO SEGMENTIH V TEKOČEM LETU (V SIT)

	Borzni trg		Prosti trg				SKUPAJ	Verižni indeks rasti
	Delnice	Obveznice	Delnice	Obveznice	Investicijski skladi	Kratkoročni VP		
<b>Leto 2005</b>								
maj	3.125.319.635	760.298.496	1.408.085.670	1.017.114.811	1.705.498.140	0	8.016.316.752	84
junij	4.083.415.595	1.152.762.052	1.449.428.128	1.024.117.993	1.421.891.924	0	9.131.615.692	114
julij	4.640.046.854	753.074.754	1.613.873.549	833.740.931	1.001.885.275	0	8.842.621.363	97
avgust	3.316.597.466	432.873.509	1.265.993.437	782.020.445	933.502.985	0	6.730.987.842	76
september	8.120.618.373	724.155.381	2.374.463.534	1.736.098.198	1.380.062.970	34.949.500	14.370.347.956	213
oktober	8.011.999.866	421.740.758	1.496.280.324	1.099.162.692	1.054.767.483	0	12.083.951.123	84
november	8.743.365.724	500.424.128	2.271.814.570	1.141.317.814	1.457.528.426	0	14.114.450.662	117
december	6.475.634.948	1.289.567.838	1.628.281.436	1.417.402.797	1.880.875.061	2.494.750	12.694.256.830	90
<b>Skupaj 2005</b>	<b>75.291.179.484</b>	<b>8.775.985.903</b>	<b>21.398.881.215</b>	<b>13.959.018.967</b>	<b>19.340.317.112</b>	<b>37.444.250</b>	<b>138.802.826.931</b>	
<b>Leto 2006</b>								
januar	9.528.073.770	681.534.983	1.099.953.014	1.174.738.695	1.380.263.427	0	13.864.563.889	109
februar	8.374.798.478	572.645.697	1.293.066.196	1.321.770.447	1.777.484.748	0	13.339.765.566	96
marec	9.544.567.562	621.080.524	2.272.602.958	1.798.813.385	1.934.709.085	0	16.171.773.514	121
april	18.955.074.034	341.002.497	1.797.497.008	1.182.077.586	1.671.641.025	0	23.947.292.150	148
maj	16.456.209.278	381.513.304	1.449.517.757	924.798.590	2.051.141.114	0	21.263.180.043	89
<b>Skupaj 2006</b>	<b>62.858.723.122</b>	<b>2.597.777.005</b>	<b>7.912.636.933</b>	<b>6.402.198.703</b>	<b>8.815.239.399</b>	<b>0</b>	<b>88.586.575.162</b>	

\* promet brez prijavljenih svežnjev in prometa preko TUVL segmenta

## MESEČNI PROMET\* Z VREDNOSTNIMI PAPIRJI NA VSEH TRGIH (V SIT)

	Delnice	Obveznice	Investicijski skladi	Kratkoročni VP	SKUPAJ	Verižni indeks rasti
<b>Leto 2005</b>						
maj	4.533.405.305	1.777.413.307	1.705.498.140	0	8.016.316.752	84
junij	5.532.843.723	2.176.880.045	1.421.891.924	0	9.131.615.692	114
julij	6.253.920.403	1.586.815.685	1.001.885.275	0	8.842.621.363	97
avgust	4.582.590.903	1.214.893.954	933.502.985	0	6.730.987.842	76
september	10.495.081.907	2.460.253.579	1.380.062.970	34.949.500	14.370.347.956	213
oktober	9.508.280.190	1.520.903.450	1.054.767.483	0	12.083.951.123	84
november	11.015.180.294	1.641.741.942	1.457.528.426	0	14.114.450.662	117
december	8.103.916.384	2.706.970.635	1.880.875.061	2.494.750	12.694.256.830	90
<b>Skupaj 2005</b>	<b>96.690.060.699</b>	<b>22.735.004.870</b>	<b>19.340.317.112</b>	<b>37.444.250</b>	<b>138.802.826.931</b>	
<b>Leto 2006</b>						
januar	10.628.026.784	1.856.273.678	1.380.263.427	0	13.864.563.889	109
februar	9.667.864.674	1.894.416.144	1.777.484.748	0	13.339.765.566	96
marec	11.817.170.520	2.419.893.909	1.934.709.085	0	16.171.773.514	121
april	20.752.571.042	1.523.080.083	1.671.641.025	0	23.947.292.150	148
maj	17.905.727.035	1.306.311.894	2.051.141.114	0	21.263.180.043	89
<b>Skupaj 2006</b>	<b>70.771.360.055</b>	<b>8.999.975.708</b>	<b>8.815.239.399</b>	<b>0</b>	<b>88.586.575.162</b>	

\* promet brez prijavljenih svežnjev in prometa preko TUVL segmenta

**Mesečni borzni promet po tipih vrednostnih papirjev od 1.6.2005 do 31.5.2006 (v mio SIT)**

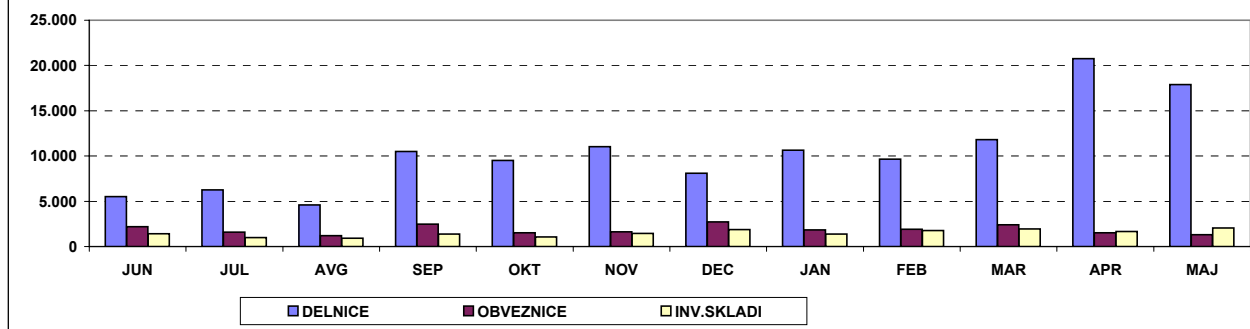

## D) TRŽNA KAPITALIZACIJA

### TRŽNA KAPITALIZACIJA - BORZNA KOTACIJA v SIT

	31.5.2005	31.12.2005	30.4.2006	31.5.2006	Indeks 31.5.2006 / 30.4.2006	Indeks 31.5.2006 / 31.12.2005	Indeks 31.5.2006 / 31.5.2005	DELEŽ
<b>DELNICE</b>	<b>1.102.119.931.991</b>	<b>1.183.006.722.568</b>	<b>1.387.313.620.456</b>	<b>1.419.991.062.870</b>	<b>102</b>	<b>120</b>	<b>129</b>	<b>53,32%</b>
<b>PRVA KOTACIJA</b>		<b>821.498.858.431</b>	<b>1.007.775.756.974</b>	<b>1.034.694.781.754</b>	<b>103</b>	<b>126</b>		<b>38,85%</b>
<b>OSTALE DELNICE</b>	<b>1.102.119.931.991</b>	<b>361.507.864.136</b>	<b>379.537.863.482</b>	<b>385.296.281.115</b>	<b>102</b>	<b>107</b>	<b>35</b>	<b>14,47%</b>
Banke	2.459.687.850	2.575.527.500	2.488.355.800	2.456.657.000	99	95	100	0,17%
Podjetja	1.099.660.244.141	1.180.431.195.068	1.384.825.264.656	1.417.534.405.870	102	120	129	99,83%
<b>OBVEZNICE</b>	<b>1.023.325.859.934</b>	<b>1.171.405.452.059</b>	<b>1.211.583.686.773</b>	<b>1.243.133.692.106</b>	<b>103</b>	<b>106</b>	<b>121</b>	<b>46,68%</b>
Država	906.567.588.651	1.006.419.625.223	1.053.007.553.380	1.084.571.355.800	103	108	120	87,24%
Banke	99.932.579.144	152.171.888.403	146.345.625.114	146.335.598.596	100	96	146	11,77%
Podjetja	16.825.692.139	12.813.938.433	12.230.508.279	12.226.737.710	100	95	73	0,98%
<b>SKUPAJ</b>	<b>2.125.445.791.925</b>	<b>2.354.412.174.626</b>	<b>2.598.897.307.229</b>	<b>2.663.124.754.976</b>	<b>102</b>	<b>113</b>	<b>125</b>	<b>100,00%</b>

### TRŽNA KAPITALIZACIJA - PROSTI TRG v SIT

	31.5.2005	31.12.2005	30.4.2006	31.5.2006	Indeks 31.5.2006 / 30.4.2006	Indeks 31.5.2006 / 31.12.2005	Indeks 31.5.2006 / 31.5.2005	DELEŽ
<b>DELNICE</b>	<b>446.158.443.522</b>	<b>421.334.673.581</b>	<b>384.238.172.304</b>	<b>403.026.917.325</b>	<b>105</b>	<b>96</b>	<b>90</b>	<b>47,37%</b>
Podjetja	446.158.443.522	421.334.673.581	384.238.172.304	403.026.917.325	105	96	90	47,37%
<b>OBVEZNICE</b>	<b>282.137.005.640</b>	<b>278.001.981.364</b>	<b>290.717.899.495</b>	<b>299.560.047.817</b>	<b>103</b>	<b>108</b>	<b>106</b>	<b>35,21%</b>
Država	183.022.814.225	143.922.579.495	145.039.460.894	144.475.458.820	100	100	79	16,98%
Banke	61.384.901.278	64.354.458.618	66.859.492.946	66.871.193.491	100	104	109	7,86%
Podjetja	29.915.585.210	61.912.431.850	71.006.010.323	80.399.377.523	113	130	269	9,45%
Zavarovalnice	7.813.704.927	7.812.511.401	7.812.935.331	7.814.017.983	100	100	100	0,92%
<b>INVESTICIJSKI SKLADI</b>	<b>224.047.820.863</b>	<b>156.653.701.928</b>	<b>140.942.508.168</b>	<b>148.192.137.894</b>	<b>105</b>	<b>95</b>	<b>66</b>	<b>17,42%</b>
<b>SKUPAJ</b>	<b>952.343.270.026</b>	<b>855.990.356.873</b>	<b>815.898.579.967</b>	<b>850.779.103.036</b>	<b>104</b>	<b>99</b>	<b>89</b>	<b>-</b>

<b>SKUPAJ DELNICE</b>	<b>1.548.278.375.513</b>	<b>1.604.341.396.148</b>	<b>1.771.551.792.760</b>	<b>1.823.017.980.195</b>	<b>103</b>	<b>114</b>	<b>118</b>	<b>-</b>
-----------------------	--------------------------	--------------------------	--------------------------	--------------------------	------------	------------	------------	----------

<b>SKUPAJ OBVEZNICE</b>	<b>1.305.462.865.574</b>	<b>1.449.407.433.422</b>	<b>1.502.301.586.268</b>	<b>1.542.693.739.923</b>	<b>103</b>	<b>106</b>	<b>118</b>	<b>-</b>
-------------------------	--------------------------	--------------------------	--------------------------	--------------------------	------------	------------	------------	----------

<b>INVESTICIJSKI SKLADI</b>	<b>224.047.820.863</b>	<b>156.653.701.928</b>	<b>140.942.508.168</b>	<b>148.192.137.894</b>	<b>105</b>	<b>95</b>	<b>66</b>	<b>-</b>
-----------------------------	------------------------	------------------------	------------------------	------------------------	------------	-----------	-----------	----------

<b>TRŽNA KAPITALIZACIJA SKUPAJ (DELNICE)</b>	<b>1.548.278.375.513</b>	<b>1.604.341.396.148</b>	<b>1.771.551.792.760</b>	<b>1.823.017.980.195</b>	<b>103</b>	<b>114</b>	<b>118</b>	<b>-</b>
--	--------------------------	--------------------------	--------------------------	--------------------------	------------	------------	------------	----------

Tržna kapitalizacija vseh delnic (brez delnic inv. skladov) na borzi je 31.5.2006 predstavljala 27,8 % bruto domačega proizvoda (BDP) v letu 2005 - 6.558 mrd SIT (po tekočih cenah); VIR: Statistični urad RS.

1USD=191,6732 SIT na 31.5.2005	1USD=202,4297 SIT na 31.12.2005	1USD=193,0675 SIT na 30.4.2006	1USD=186,1996 SIT na 31.5.2006
1EUR=239,6107 SIT na 31.5.2006	1EUR=239,5756 SIT na 31.12.2005	1EUR=239,5775 SIT na 30.4.2006	1EUR=239,6203 SIT na 31.5.2006

Sestava tržne kapitalizacije po posameznih trgih dne 31.5.2006

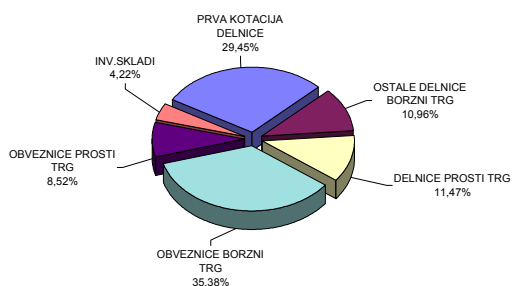

Sestava tržne kapitalizacije po vrstah finančnih instrumentov dne 31.5.2006

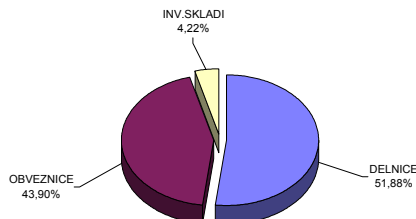

## D1) TRŽNA KAPITALIZACIJA DELNIC - BORZNA KOTACIJA

Izdaja	Št. delnic, ki kotirajo	Št. delnic celotnega razreda	Delež delnic na organiz. trgu	Tečaj na 31.5.2006 v SIT	Tržna kapitalizacija na 31.5.2006 (v SIT)	Tržna kapitalizacija na 31.5.2006 (v EUR)	Tržna kapitalizacija na 31.5.2006 (v USD)
<b>Redne delnice</b>	-	-	-	-	<b>1.417.534.405.870</b>	<b>5.915.752.571</b>	<b>7.612.983.088</b>
1 KRKA	3.542.612	3.542.612	100,00%	148.889	527.456.347.755	2.201.217.292	2.832.746.943
2 PETROL	2.086.301	2.086.301	100,00%	84.566	176.430.401.585	736.291.548	947.533.730
3 MERCATOR	3.590.844	3.590.844	100,00%	38.614	138.656.024.322	578.648.905	744.663.384
4 GORENJE	12.200.000	12.200.000	100,00%	5.548	67.690.968.000	282.492.627	363.539.814
5 MERKUR	1.214.585	1.214.585	100,00%	37.387	45.409.312.874	189.505.283	243.874.385
6 INTEREUROPA	7.902.413	7.902.413	100,00%	5.544	43.813.585.468	182.845.884	235.304.402
7 DROGA KOLINSKA	14.382.915	14.382.915	100,00%	2.450	35.238.141.750	147.058.249	189.249.288
<b>PRVA KOTACIJA</b>					<b>1.034.694.781.754</b>	<b>4.318.059.788</b>	<b>5.556.911.947</b>
<b>OSTALE DELNICE</b>					<b>382.839.624.115</b>	<b>1.597.692.784</b>	<b>2.056.071.141</b>
1 SAVA	2.006.987	2.006.987	100,00%	45.048	90.410.549.677	377.307.556	485.557.164
2 PIVOVARNA LAŠKO	8.576.862	8.576.862	100,00%	7.672	65.803.400.636	274.615.300	353.402.481
3 LUKA KOPER	7.140.000	7.140.000	100,00%	7.480	53.404.772.400	222.872.488	286.814.646
4 ISTRABENZ	5.180.000	5.180.000	100,00%	8.299	42.991.202.800	179.413.859	230.887.729
5 AUTOCOMMERCE	2.886.877	2.886.877	100,00%	8.195	23.658.274.571	98.732.347	127.058.676
6 TERME ČATEŽ	597.916	597.916	100,00%	33.767	20.189.632.260	84.256.769	108.430.052
7 AERODROM LJUBLJANA	1.936.229	1.936.229	100,00%	9.391	18.183.629.959	75.885.182	97.656.654
8 DELO	667.464	667.464	100,00%	25.819	17.233.386.509	71.919.560	92.553.295
9 SALUS, LJUBLJANA	134.980	134.980	100,00%	125.545	16.946.124.841	70.720.740	91.010.533
10 ETOL	254.619	254.619	100,00%	48.250	12.285.366.750	51.270.142	65.979.555
11 ŽITO	353.715	353.715	100,00%	29.838	10.554.218.913	44.045.596	56.682.286
12 COMET	1.700.688	1.700.688	100,00%	1.902	3.234.708.576	13.499.309	17.372.264
13 MLINOTEST	2.389.177	2.389.177	100,00%	1.050	2.508.635.850	10.469.213	13.472.832
14 DELO PRODAJA	593.549	593.549	100,00%	4.099	2.432.957.351	10.153.386	13.066.394
15 EMONA OBALA	1.741.456	1.741.456	100,00%	615	1.070.995.440	4.469.552	5.751.868
16 GEODETSKI ZAVOD SLOVENIJE	379.820	379.820	100,00%	2.200	835.604.000	3.487.200	4.487.679
17 NIKA	186.695	186.695	100,00%	3.550	662.767.250	2.765.906	3.559.445
18 KOMPAS MTS	594.508	594.508	100,00%	729	433.396.332	1.808.680	2.327.590
<b>Prednostne delnice</b>	-	-	-	-	<b>2.456.657.000</b>	<b>10.252.291</b>	<b>13.193.675</b>
1 PROBANKA	396.235	400.000	99,06%	6.200	2.456.657.000	10.252.291	13.193.675
<b>SKUPAJ DELNICE</b>	-	-	-	-	<b>1.419.991.062.870</b>	<b>5.926.004.862</b>	<b>7.626.176.763</b>

DEVIZNI TEČAJI	1 USD=	186,1996	SIT na 31.5.2006
	1 EUR=	239,6203	SIT na 31.5.2006



## TRŽNA KAPITALIZACIJA DELNIC - PROSTI TRG

Izdaja	Število trgovanih delnic	Št. izdanih delnic razreda	Borzi javljen delež delnic na organiz. trgu	Tečaj na 31.5.2006 v SIT	Tržna kapitalizacija na 31.5.2006 (v SIT)	Tržna kapitalizacija na 31.5.2006 (v EUR)	Tržna kapitalizacija na 31.5.2006 (v USD)
<b>Redne delnice</b>	-	-	-	-	399.222.712.877	1.666.063.822	2.144.057.844
1 HELIOS, DOMŽALE	219.861	219.861	100,00%	194.091	42.673.100.713	178.086.334	229.179.336
2 KD HOLDING	2.675.640	2.675.640	100,00%	10.440	27.933.842.138	116.575.441	150.020.957
3 ZVON ENA HOLDING	12.431.743	12.431.743	100,00%	1.851	23.009.913.119	96.026.560	123.576.598
4 KD GROUP	186.436	186.436	100,00%	119.800	22.335.032.800	93.210.103	119.952.099
5 CINKARNA CELJE	812.477	812.477	100,00%	27.000	21.936.879.000	91.548.500	117.813.782
6 NFD HOLDING	33.159.997	33.159.997	100,00%	626	20.754.510.522	86.614.158	111.463.776
7 LESNINA	76.495	76.495	100,00%	270.000	20.653.650.000	86.193.240	110.922.097
8 JUTEKS	641.432	641.432	100,00%	25.000	16.035.800.000	66.921.709	86.121.560
9 ISKRA AVTOELEKTRIKA	1.608.313	1.608.313	100,00%	9.050	14.555.232.650	60.742.903	78.170.053
10 INFOND HOLDING	16.833.414	16.833.414	100,00%	846	14.248.643.280	59.463.423	76.523.490
11 TRIGLAV, FINANČNA DRUŽBA	6.356.989	6.356.989	100,00%	2.106	13.388.454.533	55.873.624	71.903.777
12 AKTIVA NALOŽBE	13.591.508	13.591.508	100,00%	950	12.911.932.600	53.884.970	69.344.578
13 BELINKA	2.702.532	2.702.532	100,00%	4.550	12.296.520.600	51.316.690	66.039.458
14 DZS	1.429.368	1.429.368	100,00%	6.299	9.003.589.032	37.574.400	48.354.503
15 VIPA HOLDING	7.347.565	7.347.565	100,00%	925	6.796.497.625	28.363.614	36.501.140
16 ZVON DVA HOLDING	14.120.934	14.120.934	100,00%	430	6.072.142.829	25.340.686	32.610.934
17 MAKSIMA HOLDING	6.399.850	6.399.850	100,00%	917	5.866.614.498	24.482.961	31.507.127
18 GRAND HOTEL UNION	1.814.613	1.814.613	100,00%	2.900	5.262.377.700	21.961.318	28.262.025
19 TRIGLAV NALOŽBE	13.182.366	13.182.366	100,00%	380	5.009.299.080	20.905.153	26.902.846
20 CETIS	200.000	200.000	100,00%	23.000	4.600.000.000	19.197.038	24.704.672
21 KS2 NALOŽBE	4.505.157	4.505.157	100,00%	1.000	4.505.157.000	18.801.233	24.195.310
22 ETRA 33	45.423	45.423	100,00%	95.000	4.315.185.000	18.008.428	23.175.050
23 ZLATA MONETA II	8.232.861	8.232.861	100,00%	500	4.118.077.072	17.185.844	22.116.466
24 MEDALJON	1.734.000	1.734.000	100,00%	2.350	4.074.900.000	17.005.654	21.884.580
25 MARINA PORTOROŽ	313.932	313.932	100,00%	10.999	3.452.938.068	14.410.040	18.544.283
26 GORENJSKI TISK	1.070.328	1.070.328	100,00%	3.000	3.210.876.967	13.399.854	17.244.274
27 JATA EMONA	3.197.534	3.197.534	100,00%	950	3.037.657.300	12.676.961	16.313.984
28 SLOVENIJALES	273.377	273.604	99,92%	11.000	3.007.147.000	12.549.634	16.150.126
29 TOSAMA	295.670	295.670	100,00%	10.050	2.971.483.500	12.400.800	15.958.592
30 SWATY	288.940	288.940	100,00%	10.000	2.889.400.000	12.058.244	15.517.756
31 POM-INVEST	22.790	22.790	100,00%	125.938	2.870.115.625	11.977.765	15.414.188
32 MITOL SEŽANA	687.627	687.627	100,00%	4.000	2.750.508.000	11.478.610	14.771.826
33 TOVARNA SLADKORJA ORMOŽ	497.163	497.163	100,00%	4.998	2.484.820.674	10.369.825	13.344.930
34 LIP BLEED	1.942.454	1.942.454	100,00%	1.252	2.432.146.653	10.150.003	13.062.040
35 NAMA	953.795	953.795	100,00%	2.501	2.279.000.000	9.510.880	12.239.554
36 MAKSIMA INVEST	7.451.949	7.451.949	100,00%	307	2.287.748.343	9.547.390	12.286.537
37 HRAM HOLDING	4.346.667	4.346.667	100,00%	494	2.147.253.498	8.961.067	11.531.998
38 MIP	1.478.742	1.478.742	100,00%	1.450	2.144.175.900	8.948.223	11.515.470
39 COLOR	950.391	950.391	100,00%	2.200	2.090.860.200	8.725.722	11.229.134
40 PLAMA - PUR	686.798	686.798	100,00%	2.999	2.059.707.202	8.595.712	11.061.824
41 MERCATA	2.891.874	2.891.874	100,00%	660	1.908.926.027	7.966.462	10.252.042
42 MELAMIN	349.913	349.913	100,00%	5.150	1.802.051.950	7.520.448	9.678.066
43 MODRA LINIJA HOLDING	1.882.991	1.882.991	100,00%	850	1.600.542.350	6.679.494	8.595.842
44 MEDVEŠEK PUŠNIK	80.000	80.000	100,00%	20.000	1.600.000.000	6.677.231	8.592.929
45 INFOND HOLDING 1	3.777.004	3.777.004	100,00%	400	1.510.801.600	6.304.982	8.113.882
46 VIZIJA HOLDING	2.277.503	2.277.503	100,00%	550	1.252.626.650	5.227.548	6.727.333
47 NIKO	35.875	35.875	100,00%	34.000	1.219.750.000	5.090.345	6.550.766
48 ALPOS	144.913	144.913	100,00%	8.000	1.159.304.000	4.838.088	6.226.136
49 RTC KRVAVEC	1.155.734	1.155.734	100,00%	990	1.144.176.660	4.774.957	6.144.893
50 LIV POSTOJNA	161.600	161.600	100,00%	7.000	1.131.200.000	4.720.802	6.075.201
51 M1	2.681.638	2.681.638	100,00%	415	1.113.147.934	4.645.466	5.978.251
52 GOZDNO GOSPODARSTVO BLEED	611.900	611.900	100,00%	1.780	1.089.182.000	4.545.450	5.849.540
53 VIZIJA HOLDING ENA	2.129.725	2.129.725	100,00%	500	1.064.862.500	4.443.958	5.718.930
54 GORIŠKE OPEKARNE	523.634	523.634	100,00%	2.000	1.047.268.000	4.370.531	5.624.437
55 ALPETOURL POTOVALNA AGENCIJA	374.340	385.831	97,02%	2.700	1.010.718.000	4.217.998	5.428.143
56 JAVOR PIVKA	1.194.700	1.194.700	100,00%	687	820.758.900	3.425.248	4.407.952
57 TRDNJAVA I HOLDING	891.750	891.750	100,00%	899	801.683.250	3.345.640	4.305.505
58 TRDNJAVA HOLDING	2.593.123	2.593.123	100,00%	300	777.936.900	3.246.540	4.177.973
59 KRONA HOLDING	1.287.121	1.287.121	100,00%	600	772.272.600	3.222.901	4.147.552
60 HIDROTEHNIK	384.472	384.472	100,00%	2.000	768.944.000	3.209.010	4.129.676

Izdaja	Število trgovanih delnic	Št. izdanih delnic razreda	Borzi javljen delež delnic na organiz. trgu	Tečaj na 31.5.2006 v SIT	Tržna kapitalizacija na 31.5.2006 (v SIT)	Tržna kapitalizacija na 31.5.2006 (v EUR)	Tržna kapitalizacija na 31.5.2006 (v USD)
61 IADRAN	165.302	165.302	100,00%	4.600	760.389.200	3.173.309	4.083.732
62 GEA	1.254.960	1.254.960	100,00%	599	751.721.040	3.137.134	4.037.179
63 IMP ČRPALKE LJUBLJANA	333.034	333.034	100,00%	2.200	732.674.800	3.057.649	3.934.889
64 FOND INVEST	595.241	595.241	100,00%	1.220	726.194.020	3.030.603	3.900.084
65 INTERTRADE ITA	69.531	69.531	100,00%	9.702	674.589.762	2.815.245	3.622.939
66 ŽELEZARNA RAVNE - MONTER DRAVOGRAD	336.225	336.225	100,00%	1.936	650.931.600	2.716.513	3.495.881
67 KOŠAKI TMI	43.236	43.236	100,00%	15.000	648.540.000	2.706.532	3.483.036
68 ŽITO INTES	2.518.194	2.518.194	100,00%	250	629.548.500	2.627.275	3.381.041
69 TERME DOBRNA	692.542	692.542	100,00%	906	627.443.052	2.618.489	3.369.734
70 POM NALOŽBE	16.317	16.317	100,00%	38.000	620.046.000	2.587.619	3.330.007
71 FINIRA	720.379	720.379	100,00%	702	505.706.058	2.110.447	2.715.935
72 ELMO	708.000	708.000	100,00%	650	460.200.000	1.920.538	2.471.541
73 VELANA	1.409.645	1.409.645	100,00%	300	423.175.429	1.766.025	2.272.698
74 INTARA	101.000	101.000	100,00%	4.000	404.000.000	1.686.001	2.169.715
75 GEA COLLEGE	248.200	248.200	100,00%	1.250	310.250.000	1.294.757	1.666.223
76 LESNINA EMMI	689.490	689.490	100,00%	430	296.480.700	1.237.294	1.592.274
77 TEKSTINA	1.127.293	1.127.293	100,00%	258	290.277.948	1.211.408	1.558.961
78 MK TISKARNA	103.954	103.954	100,00%	2.750	285.873.500	1.193.027	1.535.307
79 INLES	712.410	712.410	100,00%	371	264.304.110	1.103.012	1.419.467
80 ZDRAVILIŠČE ROGAŠKA	900.462	961.898	93,61%	250	225.115.500	939.468	1.209.001
81 CREINA	38.880	38.880	100,00%	5.200	202.176.000	843.735	1.085.803
82 STOLARNA DOBREPOLJE	195.049	195.049	100,00%	1.000	195.049.000	813.992	1.047.526
83 LIZ INŽENIRING	123.846	123.846	100,00%	1.500	185.769.000	775.264	997.687
84 SUJAJ HRASTNIK	26.880	26.880	100,00%	3.000	80.648.064	336.566	433.127
85 JELEN GOSTINSKO PODJETJE	67.798	67.798	100,00%	800	54.238.400	226.351	291.292
86 AVTOPREVOZNIŠTVO IN SERVISI	308.696	308.696	100,00%	106	32.752.646	136.686	175.901
87 EGOLES	51.399	51.399	100,00%	170	8.737.830	36.465	46.927
Prednostne delnice	-	-	-	-	3.804.204.448	15.875.969	20.430.787
1 PRVA POKOJNINSKA DRUŽBA	170.000	170.000	100,00%	12.000	2.040.000.000	8.513.469	10.955.985
2 KD HOLDING	266.413	266.413	100,00%	6.496	1.730.618.848	7.222.338	9.294.428
3 ZDRAVILIŠČE ROGAŠKA	27.988	30.000	93,29%	1.200	33.585.600	140.162	180.374
<b>SKUPAJ</b>					<b>403.026.917.325</b>	<b>1.681.939.791</b>	<b>2.164.488.631</b>

DEVIZNI TEČAJI	1 USD=	186.1996	SIT na 31.5.2006
	1 EUR=	239.6203	SIT na 31.5.2006

## D2) TRŽNA KAPITALIZACIJA OBVEZNIC - BORZNA KOTACIJA

Izdaja	Št.izdanih obveznic po najmanjših apoenih	Tečaj na 31.5.2006	Ostanek dolga na 31.5.2006	Valuta ostanka dolga	Tržna kapitalizacija na 31.5.2006 (v SIT)	Tržna kapitalizacija na 31.5.2006 (v EUR)	Tržna kapitalizacija na 31.5.2006 (v USD)
1 REPUBLIKA SLOVENIJA 59. IZDAJA	18.400.000	101,99	10.000,00	SIT	187.661.600.000	783.162.361	1.007.651.789
2 REPUBLIKA SLOVENIJA 60. IZDAJA	13.000.000	99,40	10.000,00	SIT	129.220.000.000	539.269.836	693.986.453
3 REPUBLIKA SLOVENIJA 58. IZDAJA	9.933.000	99,35	10.000,00	SIT	98.684.355.000	411.836.372	529.992.304
4 REPUBLIKA SLOVENIJA 57. IZDAJA	9.000.000	106,00	10.000,00	SIT	95.400.000.000	398.129.875	512.353.410
5 REPUBLIKA SLOVENIJA 61. IZDAJA	8.737.547	98,80	10.000,00	SIT	86.326.964.360	360.265.655	463.625.939
6 REPUBLIKA SLOVENIJA 62. IZDAJA	8.882.498	95,90	10.000,00	SIT	85.183.155.820	355.492.234	457.483.023
7 REPUBLIKA SLOVENIJA 56. IZDAJA	5.000.000	103,00	10.000,00	SIT	51.500.000.000	214.923.360	276.584.912
8 REPUBLIKA SLOVENIJA 33. IZDAJA	248.716	147,00	511,29	EUR	44.793.187.235	186.934.025	240.565.432
9 REPUBLIKA SLOVENIJA 52. IZDAJA	4.000.000	105,10	10.000,00	SIT	42.040.000.000	175.444.234	225.779.218
10 REPUBLIKA SLOVENIJA 55. IZDAJA	4.000.000	100,13	10.000,00	SIT	40.052.000.000	167.147.775	215.102.503
11 REPUBLIKA SLOVENIJA 54. IZDAJA	3.000.000	112,40	10.000,00	SIT	33.720.000.000	140.722.635	181.095.985
12 REPUBLIKA SLOVENIJA 38. IZDAJA	1.000.000	114,00	100,00	EUR	27.316.714.200	114.000.000	146.706.621
13 REPUBLIKA SLOVENIJA 53. IZDAJA	1.000.000	106,80	100,00	EUR	25.591.448.040	106.800.000	137.440.940
14 REPUBLIKA SLOVENIJA 27. IZDAJA	1.700.000	100,96	10.000,00	SIT	17.163.200.000	71.626.653	92.176.353
15 NLB 18. IZDAJA	150.000	103,00	100.000,00	SIT	15.450.000.000	64.477.008	82.975.474
16 REPUBLIKA SLOVENIJA 48. IZDAJA	600.000	106,40	100,00	EUR	15.297.359.952	63.840.000	82.158.708
17 REPUBLIKA SLOVENIJA 50. IZDAJA	612.818	101,40	100,00	EUR	14.889.944.387	62.139.745	79.967.650
18 NLB 13. IZDAJA	117.335	119,00	100.000,00	SIT	13.962.865.000	58.270.793	74.988.695
19 REPUBLIKA SLOVENIJA 29. IZDAJA	550.000	105,50	100,00	EUR	13.903.967.908	58.025.000	74.672.383
20 REPUBLIKA SLOVENIJA 18. IZDAJA	500.000	108,60	100,00	EUR	13.011.382.290	54.300.000	69.878.680
21 REPUBLIKA SLOVENIJA 39. IZDAJA	21.637.824	98,72	600,00	SIT	12.816.515.912	53.486.770	68.832.135
22 REPUBLIKA SLOVENIJA 26. IZDAJA	500.000	106,00	100,00	EUR	12.699.875.900	53.000.000	68.205.710
23 NLB 9. IZDAJA	108.474	103,00	100.000,00	SIT	11.172.822.000	46.627.193	60.004.544
24 NLB 10. IZDAJA	108.243	101,99	100.000,00	SIT	11.039.703.570	46.071.654	59.289.620
25 REPUBLIKA SLOVENIJA 23. IZDAJA	400.000	109,00	100,00	EUR	10.447.445.080	43.600.000	56.108.848
26 NLB 17. IZDAJA	101.694	100,00	100.000,00	SIT	10.169.400.000	42.439.643	54.615.589
27 NLB 19. IZDAJA	100.000	100,00	100.000,00	SIT	10.000.000.000	41.732.691	53.705.808
28 BTC 2. IZDAJA	400.000	102,30	100,00	EUR	9.805.262.676	40.920.000	52.659.956
29 NLB 12. IZDAJA	80.000	103,00	100.000,00	SIT	8.240.000.000	34.387.738	44.253.586
30 NLB 16. IZDAJA	77.557	101,30	100.000,00	SIT	7.856.524.100	32.787.389	42.194.098
31 REPUBLIKA SLOVENIJA 49. IZDAJA	78.392	103,90	380,00	EUR	7.416.423.074	30.950.729	39.830.499
32 NOVA KBM 7. IZDAJA	70.000	101,70	100.000,00	SIT	7.119.000.000	29.709.503	38.233.165
33 NOVA KBM 8. IZDAJA	70.000	100,70	100.000,00	SIT	7.049.000.000	29.417.374	37.857.224
34 NLB 11. IZDAJA	26.326	105,40	1.000,00	EUR	6.648.889.195	27.747.604	35.708.397
35 NOVA KBM 5. IZDAJA	60.000	104,10	100.000,00	SIT	6.246.000.000	26.066.239	33.544.648
36 REPUBLIKA SLOVENIJA 32. IZDAJA	238.655	104,64	100,00	EUR	5.984.004.013	24.972.859	32.137.577
37 REPUBLIKA SLOVENIJA 21. IZDAJA	780.077	95,50	7.900,00	SIT	5.885.290.927	24.560.903	31.607.431
38 NOVA KBM 6. IZDAJA	50.000	101,30	100.000,00	SIT	5.065.000.000	21.137.608	27.201.992
39 ABANKA VIPA 7. IZDAJA	173.000	104,00	100,00	EUR	4.311.248.438	17.992.000	23.153.908
40 ABANKA 6. IZDAJA	135.000	104,50	100,00	EUR	3.380.443.382	14.107.500	18.154.944
41 REPUBLIKA SLOVENIJA 44. IZDAJA	296.493	110,90	10.000,00	SIT	3.288.107.370	13.722.157	17.659.046
42 BANKA CELJE 8. IZDAJA	125.000	104,90	100,00	EUR	3.142.021.184	13.112.500	16.874.479
43 REPUBLIKA SLOVENIJA 31. IZDAJA	294.768	102,70	10.000,00	SIT	3.027.267.360	12.633.601	16.258.184
44 NOVA KBM 3. IZDAJA SERIJA A	20.000	106,60	100.000,00	SIT	2.797.295.887	11.673.869	15.023.104
45 BANKA CELJE 7. IZDAJA	100.000	104,00	100,00	EUR	2.492.051.120	10.400.000	13.383.762
46 BANKA CELJE 5. IZDAJA	100.000	101,80	100,00	EUR	2.439.334.654	10.180.000	13.100.644
47 BANKA CELJE 6. IZDAJA SERIJA A	100.000	100,40	100,00	EUR	2.405.787.812	10.040.000	12.920.478
48 ABANKA 4. IZDAJA	100.000	99,05	100,00	EUR	2.373.439.072	9.905.000	12.746.746
49 NOVA KBM 3. IZDAJA SERIJA B	18.000		500,00	EUR	2.156.582.700	9.000.000	11.582.102
50 BTC 1. IZDAJA	340.000	105,00	14,62	EUR	1.250.659.817	5.219.340	6.716.770
51 HOTELI BERNARDIN	20.000	105,50	231,57	EUR	1.170.815.218	4.886.127	6.287.958
52 STANOVANJSKI SKLAD RS 2. IZDAJA	20.000	106,00	42.175,86	SIT	895.454.662	3.736.973	4.809.112
53 STANOVANJSKI SKLAD RS 1. IZDAJA	70.965	103,50	20,21	EUR	355.692.312	1.484.400	1.910.274
54 BANKA VIPA 7. IZDAJA	10.000	104,99	125,00	EUR	314.471.691	1.312.375	1.688.896
55 BANKA VIPA 6. IZDAJA	10.000	103,60	87,50	EUR	217.215.802	906.500	1.166.575
56 BANKA VIPA 5. IZDAJA	10.000	102,53	62,50	EUR	153.551.683	640.812	824.662
57 BANKA VIPA 4. IZDAJA	8.000	103,00	47,94	EUR	94.656.153	395.026	508.359
58 BANKA VIPA 3. IZDAJA	10.000	100,01	15,98	EUR	38.295.153	159.816	205.667
<b>SKUPAJ</b>					<b>1.243.133.692.106</b>	<b>5.187.931.457</b>	<b>6.676.349.961</b>

DEVIZNI TEČAJI	1 USD=	186,1996 SIT na 31.5.2006
	1 EUR=	239,6203 SIT na 31.5.2006

**TRŽNA KAPITALIZACIJA OBVEZNIC - PROSTI TRG**

	Št. izdanih obveznic po najmanjših apoenih	Tečaj na 31.5.2006	Ostanek dolga na 31.5.2006	Valuta ostanka dolga	Tržna kapitalizacija na 31.5.2006 (v SIT)	Tržna kapitalizacija na 31.5.2006 (v EUR)	Tržna kapitalizacija na 31.5.2006 (v USD)
1 SLOVENSKA ODŠKODNINSKA DRUŽBA 2.IZDAJA	11.803.678	104,96	48,17	EUR	143.001.775.445	596.784.894	768.002.592
2 DARS	134.300	115,50	100.000,00	SIT	15.511.650.000	64.734.290	83.306.570
3 DARS 2. IZDAJA	148.000		100.000,00	SIT	14.800.000.000	61.764.383	79.484.596
4 NLB 15. IZDAJA	131.126	105,30	100.000,00	SIT	13.807.567.800	57.622.696	74.154.659
5 DARS 3. IZDAJA	102.000	102,00	100.000,00	SIT	10.404.000.000	43.418.692	55.875.523
6 KD HOLDING 1. IZDAJA	400.000	104,60	100,00	EUR	10.025.713.352	41.840.000	53.843.904
7 KD HOLDING 2. IZDAJA	400.000	100,20	100,00	EUR	9.603.981.624	40.080.000	51.578.959
8 POSLOVNI SISTEM MERCATOR	365.400	104,50	100,00	EUR	9.149.733.421	38.184.300	49.139.383
9 ZAVAROVALNICA TRIGLAV 1. IZDAJA	30.000	108,70	1.000,00	EUR	7.814.017.983	32.610.000	41.965.815
10 ABANKA VIPA 10. IZDAJA	21.000	104,00	1.000,00	EUR	5.233.307.352	21.840.000	28.105.900
11 CIMOS 1. IZDAJA	200.000	109,00	100,00	EUR	5.223.722.540	21.800.000	28.054.424
12 BANKA CELJE 9. IZDAJA	50.000	100,90	100.000,00	SIT	5.045.000.000	21.054.143	27.094.580
13 POŠTNA BANKA SLOVENIJE 7. IZDAJA	40.000	104,00	100.000,00	SIT	4.160.000.000	17.360.800	22.341.616
14 NLB 14. IZDAJA	17.000	100,00	1.000,00	EUR	4.073.545.100	17.000.000	21.877.303
15 NLB 8. IZDAJA	14.276	102,70	1.000,00	EUR	3.513.181.527	14.661.452	18.867.825
16 FACTOR BANKA 11. IZDAJA	13.000	103,70	1.000,00	EUR	3.230.321.264	13.481.000	17.348.701
17 PROBANKA 7. IZDAJA	120.000	105,49	100,00	EUR	3.033.305.454	12.658.800	16.290.612
18 ABANKA VIPA 8. IZDAJA	100.000	105,00	100,00	EUR	2.516.013.150	10.500.000	13.512.452
19 ABANKA VIPA 9. IZDAJA	100.000	104,70	100,00	EUR	2.508.824.541	10.470.000	13.473.845
20 FACTOR BANKA 12. IZDAJA	2.500.000		1.000,00	SIT	2.500.000.000	10.433.173	13.426.452
21 POŠTNA BANKA SLOVENIJE 5. IZDAJA	10.000	102,00	1.000,00	EUR	2.444.127.060	10.200.000	13.126.382
22 POTEZA NALOŽBE	100.000	100,60	100,00	EUR	2.410.580.218	10.060.000	12.946.216
23 PROBANKA 5. IZDAJA	78.500	100,00	100,00	EUR	1.881.019.355	7.850.000	10.102.166
24 POŠTNA BANKA SLOVENIJE 2. IZDAJA	15.000	112,50	100.000,00	SIT	1.706.309.938	7.120.891	9.163.875
25 DBS 4. IZDAJA	67.530		100,00	EUR	1.618.155.886	6.753.000	8.690.437
26 PROBANKA 6. IZDAJA	65.000	103,00	100,00	EUR	1.604.257.909	6.695.000	8.615.797
27 FACTOR BANKA 8. IZDAJA	6.300	102,50	1.000,00	EUR	1.547.348.087	6.457.500	8.310.158
28 FACTOR BANKA 9 IZDAJA	5.927	104,60	1.000,00	EUR	1.485.560.076	6.199.642	7.978.320
29 STANOVANJSKI SKLAD RS 3. IZDAJA	20.000	110,00	66.306,93	SIT	1.473.683.375	6.150.077	7.914.536
30 DEOS 1. IZDAJA	58.259	100,00	100,00	EUR	1.396.003.906	5.825.900	7.497.352
31 FMR	50.000	103,00	100,00	EUR	1.234.044.545	5.150.000	6.627.536
32 BANKA ZASAVJE 3. IZDAJA	5.000	101,00	1.000,00	EUR	1.210.082.515	5.050.000	6.498.846
33 FACTOR BANKA 10. IZDAJA	1.184	100,49	1.000.000,00	SIT	1.189.801.600	4.965.362	6.389.926
34 POŠTNA BANKA SLOVENIJE 6. IZDAJA	10.000	104,20	100.000,00	SIT	1.042.000.000	4.348.546	5.596.145
35 FACTOR BANKA 6. IZDAJA	10.000	99,00	419,65	EUR	995.513.295	4.154.545	5.346.485
36 PROBANKA 4. IZDAJA	50.000	101,50	43,25	EUR	525.951.582	2.194.937	2.824.665
37 AUTOCOMMERCE 1. IZDAJA	22.300	106,20	60,61	EUR	343.951.550	1.435.402	1.847.220
38 SIP STROJNA INDUSTRIJA 1.IZDAJA SERIJA B	17.250		71,61	EUR	295.996.367	1.235.272	1.589.672
<b>SKUPAJ</b>					<b>299.560.047.817</b>	<b>1.250.144.699</b>	<b>1.608.811.447</b>

DEVIZNI TEČAJI	1 USD=	186,1996	SIT na 31.5.2006
	1 EUR=	239,6203	SIT na 31.5.2006

### D3) TRŽNA KAPITALIZACIJA INVESTICIJSKIH SKLADOV

Investicijski skladi	Število delnic na org. trgu	Tečaj na 31.5.2006	Tržna kapitalizacija na 31.5.2006 (v SIT)	Tržna kapitalizacija na 31.5.2006 (v EUR)	Tržna kapitalizacija na 31.5.2006 (v USD)
1 NFD 1 DELNIŠKI INVESTICIJSKI SKLAD	160.580.300	325,12	52.207.867.136	217.877.480	280.386.570
2 ZLATA MONETA I, ID	136.595.600	143,70	19.628.787.720	81.916.214	105.417.991
3 INFOND ID	8.132.314	2.297,04	18.680.250.551	77.957.713	100.323.795
4 MAKSIMA ID	7.811.823	2.372,22	18.531.362.757	77.336.364	99.524.181
5 KD ID	9.181.542	1.794,79	16.478.939.766	68.771.051	88.501.478
6 KRONA SENIOR	7.316.086	1.594,99	11.669.084.009	48.698.228	62.669.759
7 ZVON ENA ID	2.277.577	2.480,53	5.649.598.076	23.577.293	30.341.623
8 INFOND ID 1	4.956.471	1.078,64	5.346.247.879	22.311.331	28.712.456
<b>SKUPAJ</b>			<b>148.192.137.894</b>	<b>618.445.674</b>	<b>795.877.853</b>

DEVIZNI TEČAJI	1 USD=	186,1996	SIT na 31.5.2006
	1 EUR=	239,6203	SIT na 31.5.2006

## E) DRUGO

### E1) KAZALNIKI NA DAN 31.5.2006

	Tečaj na 31.5.2006	Celotni čisti dobiček (izguba) v 000 SIT v letu 2005	Čisti dobiček / delnico v letu 2005	T / D <sup>(1)</sup>	Višina dividende za leto 2004 oz. 2005	Dividendna donosnost	Knjižna vrednost na dan 31.12.2005	Tečaj / knjižna vrednost delnic	Količnik letnega obrata tržne kapitalizacije <sup>(2)</sup>
Droga Kolinska <sup>(6)</sup>	2.450,00 SIT	(52.249)	(3,68 SIT)				2.859,86 SIT	0,86	3,44%
Gorenje <sup>(6)</sup>	5.548,44 SIT	5.107.002	435,90 SIT	12,73	100 SIT	1,80%	4.777,85 SIT	1,16	7,69%
Intereuropa <sup>(6)</sup>	5.544,33 SIT	2.215.480	280,35 SIT	19,78	240 SIT	4,33%	5.242,41 SIT	1,06	4,60%
Krka <sup>(6)</sup>	148.889,11 SIT	23.288.582	6.890,21 SIT	21,61	1.400 SIT	0,94%	32.075,36 SIT	4,64	9,91%
Mercator <sup>(6)</sup>	38.613,77 SIT	3.187.000	1.003,95 SIT	38,46	318 SIT	0,82%	41.195,35 SIT	0,94	13,44%
Merkur <sup>(6)</sup>	37.386,69 SIT	3.584.153	2.950,93 SIT	12,67	600 SIT	1,60%	35.424,97 SIT	1,06	3,75%
Petrol <sup>(6)</sup>	84.566,13 SIT	8.397.784	4.076,46 SIT	20,74	900 SIT	1,06%	41.039,41 SIT	2,06	9,04%
<b>KAZALNIKI PRVA KOTACIJA</b>				<b>22,17</b>		<b>1,16%</b>		<b>2,18</b>	
Aerodrom <sup>(4)</sup>	9.391 SIT	1.969.249	518,70 SIT	18,11	240 SIT	2,56%	5.188,40 SIT	1,81	5,06%
Autocommerce	8.195 SIT	4.280.375	1.512,75 SIT	5,42	128 SIT	1,56%	6.463,17 SIT	1,27	8,14%
Comet	1.902 SIT	(98.521)	(59,00 SIT)	<sup>(3)</sup>	200 SIT	10,52%	3.040,86 SIT	0,63	1,11%
Delo	25.819 SIT	400.486	600,01 SIT	43,03	600 SIT	2,32%	8.946,53 SIT	2,89	4,28%
Delo Prodaja	4.099 SIT	124.026	214,11 SIT	19,14	310 SIT	7,56%	6.326,85 SIT	0,65	7,92%
Emona obala <sup>(6)</sup>	615 SIT	(765.275)	(488,27 SIT)	<sup>(3)</sup>			2.281,55 SIT	0,27	6,28%
Etol <sup>(6)</sup>	48.250 SIT	899.308	3.929,29 SIT	12,28	1.350 SIT	2,80%	50.663,78 SIT	0,95	2,16%
Geodetski zavod Slovenije	2.200 SIT	60.865	161,58 SIT	13,62	80 SIT	3,64%	3.664,14 SIT	0,60	2,55%
Istrabenz <sup>(6)</sup>	8.299 SIT	2.352.794	454,21 SIT	18,27	130 SIT	1,57%	9.283,17 SIT	0,89	3,74%
Kompas MTS	729 SIT	28.984	9,75 SIT	74,78			3.688,13 SIT	0,20	8,54%
Luka Koper <sup>(4)</sup>	7.480 SIT	4.742.482	338,75 SIT	22,08	245 SIT	3,28%	4.617,67 SIT	1,62	5,13%
Milnotest <sup>(6)</sup>	1.050 SIT	170.837	71,50 SIT	14,68	52 SIT	4,95%	2.535,02 SIT	0,41	0,92%
Nika	3.550 SIT	49.811	266,80 SIT	13,31			4.739,70 SIT	0,75	2,19%
Pivovarna Laško <sup>(6)</sup>	7.672 SIT	63.684.074	7.280,74 SIT	1,05	50 SIT	0,65%	6.358,16 SIT	1,21	5,31%
Salus	125.545 SIT	1.618.678	12.484,26 SIT	10,06	4.500 SIT	3,58%	75.321,39 SIT	1,67	6,66%
Sava <sup>(6)</sup>	45.048 SIT	9.162.673	4.572,88 SIT	9,85	580 SIT	1,29%	46.393,91 SIT	0,97	2,36%
Terme Čatež <sup>(6)</sup>	33.767 SIT	1.379.089	2.813,42 SIT	12,00	1.050 SIT	3,11%	35.855,00 SIT	0,94	3,00%
Žito	29.838 SIT	123.171	349,68 SIT	85,33	920 SIT	3,08%	39.451,42 SIT	0,76	6,46%
<b>KAZALNIKI TRGA <sup>(6)</sup></b>				<b>18,11</b>		<b>1,42%</b>		<b>1,67</b>	

Izračuni so opravljeni na podlagi zadnjih revidiranih računovodskih izkazov. Izračuni so bili opravljeni na podlagi povprečnega števila izdanih delnic v zadnjih 2 letih.

(1) T/D = P/E = Tečaj / Čisti dobiček na delnico (izločene rezerve za lastne deleže in lastne delnice.)

(2) Promet v zadnjih dvanajstih mesecih, povprečna tržna kapitalizacija na osnovi vrednosti na zadnji dan v tekočem mesecu, pred 6 in 12 meseci.

(3) Izračun ni smisel.

(4) Pri Aerodromu in Luki Koper se P / E računa na vse izdane delnice (redne in prednostne).

(5) Kazalniki so izračunani na podlagi zadnjih revidiranih računovodskih izkazov. Iz izračuna povprečja so izvezli podatki za Drogo Kolinsko.

Povprečni T/D = P/E = tržna kapitalizacija rednih delnic prve oz. borzne kotacije (31.5.2006) / vsota neto dobičkov družb prve oz. borzne kotacije (za leto 2005), prilagojena glede na delež kotirajočih delnic.

Povprečna div. donosnost = vsota dividend, ki so jih izplačale družbe prve oz. borzne kotacije v letu 2005 oz. 2006, prilagojene za delnice, ki ne kotirajo / tržna kapitalizacija rednih delnic prve oz. borzne kotacije (31.5.2006).

Povprečni PB = tečaj / knjižna vrednost = tržna kapitalizacija rednih delnic prve oz. borzne kotacije (31.5.2006) / vsota kapitala družb prve oz. borzne kotacije (31.12.2005), prilagojena glede na delež kotirajočih delnic.

(6) Izračun je objavljen na podlagi revidiranih računovodskih izkazov po MRS

## E2) REKORDNE VREDNOSTI

### REKORDNI DNEVNI PROMET PREKO BTS V LETU 2006

7.4.2006

	Vrednost	Število poslov	Količina
Navadni posli	4.741.241.342	1.837	574.499
Aplikacije	86.986.339	88	25.827
<b>SKUPAJ</b>	<b>4.828.227.681</b>	<b>1.925</b>	<b>600.326</b>

### NAJVEČJE IN NAJMANJŠE VREDNOSTI PROMETA IN INDEKSOV

	V letu 2006		V letih 1990-2005	
Mesečni borzni promet v mio SIT	23.947,29	april	27.481,53	oktober 2002
Dnevni borzni promet v mio SIT	4.828,23	07.04.2006	3.399,13	26.08.2002
Število borznih poslov v dnevnu	1.925	07.04.2006	6.391	27.12.2002
Vrednost svežnja v mio SIT	2.455,68	31.03.2006	17.970,77	23.11.2005
Max vrednost indeksa SBI 20	<b>5.159,15</b>	<b>10.05.2006</b>	5.131,61	01.02.2005
Min vrednost indeksa SBI 20	4.427,22	29.03.2006	891,93	10.09.1996
Max vrednost indeksa SBI TOP	<b>1.205,06</b>	<b>10.05.2006</b>	960,74	08.12.2005
Min vrednost indeksa SBI TOP	940,16	03.01.2006	534,14	08.07.2003
Max vrednost indeksa PIX	4.060,37	07.04.2006	4.752,47	31.01.2005
Min vrednost indeksa PIX	3.733,91	23.03.2006	965,15	29.04.1999
Max vrednost indeksa BIO	122,78	03.01.2006	123,41	07.10.2005
Min vrednost indeksa BIO	<b>118,60</b>	<b>29.05.2006</b>	100,46	05.07.1995
<b>OSTALO</b>				
Tržna kapitalizacija delnic v mio SIT	<b>1.823.018</b>	<b>31.05.2006</b>	1.761.669	31.01.2005
Delež kapitalizacije delnic v lasti nerezidentov	<b>4,62%</b>	<b>31.05.2006</b>	19,68%	31.12.2002

## E4) NOVI VREDNOSTNI PAPIRJI, IZKLJUČITVE IN SPREMEMBE KOTACIJ V LETU 2006

### NOVI VREDNOSTNI PAPIRJI NA LJUBLJANSKI BORZI

#### BORZNA KOTACIJA

##### DELNICE

Izdajatelj	Oznaka	Vrsta delnic	Število sprejetih delnic	Nominalna vrednost delnice	Datum sprejema	Datum pričetka trgovanja	Enotni tečaj prvega dne trg.
AUTOCOMMERCE	ACLG	redne imenske	2.886.877	1.000 SIT	9.1.2006	24.1.2006	6.362,02 SIT

##### OBVEZNICE

Izdajatelj	Trgovalna oznaka	Izdaja	Število sprejetih obveznic	Apoenska struktura	Obrestna mera in zapadlost	Datum sprejema	Datum pričetka trgovanja
REPUBLIKA SLOVENIJA	RS61	61. izdaja	2.950.000	10.000 SIT	3,25%, 23.1.2011	12.1.2006	24.1.2006
REPUBLIKA SLOVENIJA	RS62	62. izdaja	2.000.000	10.000 SIT	3,5%, 23.3.2017	12.1.2006	24.1.2006

#### PROSTI TRG

##### DELNICE

Izdajatelj	Trgovalna oznaka	Vrsta delnic	Število sprejetih delnic	Nominalna vrednost delnice	Datum sprejema	Datum pričetka trgovanja	Prvi enotni tečaj
ALPOS	APOG	redne imenske	144.913	10.000 SIT	29.3.2006	10.4.2006	10.000,00 SIT
STOLARNA DOBREPOLJE	SSDG	redne imenske	195.049	1.000 SIT	29.3.2006	10.4.2006	-

##### OBVEZNICE

Izdajatelj	Trgovalna oznaka	Izdaja	Število sprejetih obveznic	Apoenska struktura	Obrestna mera in zapadlost	Datum sprejema	Datum pričetka trgovanja
DARS	DRS3	3. izdaja	102.000	100.000 SIT	4,0%, 28.10.2020	23.1.2006	3.2.2006
FACTOR BANKA	FB12	12. izdaja	2.500.000	1.000 SIT	3,75%, 16.8.2010	21.2.2006	7.3.2006
KD HOLDING	KDH2	2. izdaja	400.000	100 EUR	4,85%, 25.10.2015	27.3.2006	7.4.2006

### IZKLJUČITVE VREDNOSTNIH PAPIRJEV NA LJUBLJANSKI BORZI

#### BORZNA KOTACIJA

##### OBVEZNICE

Izdajatelj	Trgovalna oznaka	Izdaja	Datum izključitve
REPUBLIKA SLOVENIJA	RS10	10. izdaja	23.2.2006

#### PROSTI TRG

##### DELNICE

Izdajatelj	Trgovalna oznaka	Vrsta delnic	Datum izključitve	Razlog izključitve
AGROKOMBINAT MARIBOR	AKMG	redne imenske	9.1.2006	umik iz organiziranega trga
SATURNUS EMBALAŽA	SELR	redne imenske	10.2.2006	umik iz organiziranega trga
HOTELI PALACE	PALG	redne imenske	15.2.2006	umik iz organiziranega trga
IMP KLIMAT	KLLG	redne imenske	17.2.2006	umik iz organiziranega trga
CAPITA	CAP1	redne imenske	31.5.2006	umik iz organiziranega trga

##### INVESTICIJSKE RUŽBE

Izdajatelj	Trgovalna oznaka	Datum izključitve	Razlog izključitve
MODRA LINIJA	MLOG	13.1.2006	preoblikovanje v vzajemni sklad
VIPA INVEST	VIIN	13.1.2006	preoblikovanje v vzajemni sklad



## POVEČANJE ŠTEVILA VREDNOSTNIH PAPIRJEV

### BORZNA KOTACIJA

#### DELNICE

Izdajatelj	Trgovalna oznaka	Vrsta delnic	Št.delnic pred razširitvijo	Št.delnic po razširitvi	Datum razširitve
PIVOVARNA LAŠKO	PILR	redne	8.576.801	8.576.862	17.1.2006
MERCATOR	MELR	redne	3.208.504	3.590.844	4.5.2006

#### OBVEZNICE

Izdajatelj	Trgovalna oznaka	Izdaja	Št.obveznic pred razširitvijo	Št.obveznic po razširitvi	Datum razširitve
REPUBLIKA SLOVENIJA	RS61	61. izdaja	2.950.000	4.914.999	21.2.2006
REPUBLIKA SLOVENIJA	RS62	62. izdaja	2.000.000	5.000.000	21.2.2006
REPUBLIKA SLOVENIJA	RS61	61. izdaja	4.914.999	7.124.810	25.4.2006
REPUBLIKA SLOVENIJA	RS62	62. izdaja	5.000.000	6.969.998	25.4.2006
REPUBLIKA SLOVENIJA	RS61	61. izdaja	7.124.810	8.737.547	22.5.2006
REPUBLIKA SLOVENIJA	RS62	62. izdaja	6.969.998	8.882.498	22.5.2006

### PROSTI TRG

#### DELNICE

Izdajatelj	Trgovalna oznaka	Vrsta delnic	Št.delnic pred razširitvijo	Št.delnic po razširitvi	Datum razširitve
NFD HOLDING	NF2R	redne	31.859.997	33.159.997	16.2.2006
KS2 NALOŽBE	KS2G	redne	4.353.967	4.505.157	7.4.2006

## ZMANJŠANJE ŠTEVILA VREDNOSTNIH PAPIRJEV

### BORZNA KOTACIJA

#### DELNICE

Izdajatelj	Trgovalna oznaka	Vrsta delnic	Št.delnic pred zmanjšanjem	Št.delnic po zmanjšanju	Datum zmanjšanja
FINIRA	FIRR	redne	2.179.206	720.379	18.4.2006
KOMPAS MTS	MTSG	redne	2.973.005	594.508	25.4.2006

### OBVEZNICE, KI SO ZAPADLE V LETU 2006

Izdajatelj	Trgovalna oznaka	Izdaja	Trg	Zadnji dan trgovanja	Datum zapadlosti
NOVA KBM	KBM2	2. izdaja	borzna kotacija	11.1.2006	17.1.2006
REPUBLIKA SLOVENIJA	RS22	22. izdaja	borzna kotacija	3.2.2006	13.2.2006
REPUBLIKA SLOVENIJA	RS51	51. izdaja	borzna kotacija	19.2.2006	24.2.2006
KD INVESTMENTS	KDO1E	1. izdaja	prosti trg	9.3.2006	15.3.2006
BANKA CELJE	BCE4	4. izdaja	borzna kotacija	10.4.2006	15.4.2006
REPUBLIKA SLOVENIJA	RS25	25. izdaja	borzna kotacija	10.4.2006	18.4.2006
ABANKA	AB05	5. izdaja	borzna kotacija	11.4.2006	15.4.2006

### ČLANSTVO V LETU 2006

ČLAN	DATUM	Vključitev/ izključitev	Skupno število članov
MBH	31.12.2005	izključitev	26
NOVA KBM	3.1.2006	vkjučitev	27
PM&A BPD	1.4.2006	izključitev	26

### SPREMEMBA NOMINALNE VREDNOSTI

Izdajatelj	Prejšnja nominalna vrednost delnice	Nova nominalna vrednost delnice	Število delnic, s katerimi se trguje	Nova trgovalna oznaka	Trg	Datum spremembe
POM-NALOŽBE	1.000 SIT	100.000 SIT	16.317	PPIR	prosti trg	6.1.2006
KRONA SENIOR	100 SIT	1.000 SIT	7.316.086	SN0G	prosti trg	6.2.2006
LIV POSTOJNA	10.000 SIT	7.000 SIT	161.600	LIVR	prosti trg	20.2.2006
POM-INVEST	1.000 SIT	100.000 SIT	22.790	POIG	prosti trg	7.3.2006

## F) SEZNAM VREDNOSTNIH PAPIRJEV

### F1) DELNICE - BORZNA KOTACIJA

Izdajatelj	Vrsta delnic	Trgovalna koda	Dejavnost	V sodni register vpisani in vplačani osnovni kapital (v 000 SIT)	Sestava kapitala	Datum sprejema	Datum začetka trgovanja	Enotni tečaj prvega trgovalnega dne	Nom. vred. delnice (v SIT)	Število delnic na organiziranem trgu	Dividenda za leto 2004 oz. 2005	Datum brez upravičenja do dividende	Naslov izdajatelja	Telefon Faks	Direktor družbe Kontaktne osebe
1 Aerodrom, Ljubljana	redne imenske	AELG	letališke storitve	3.796.527	1.936.229 rednih delnic na ime in 1.860.298 prednostnih participativnih delnic z omejeno glasovalno pravico z nominalno 1.000 SIT	15.9.1997	8.10.1997	2.203,53 SIT	1.000	1.936.229	240 SIT	1.7.2005	Zg. Brnik 130a 4210 Brnik	Tel: 04 20 61 000 Faks: 04 20 21 220	Vinko Može - predsednik uprave Marina Zupanc - direktorica fin.sektorja
2 Autocommerce, Ljubljana	redne imenske	ACLG	dejavnost holdingov	2.886.877	2.886.877 rednih delnic na ime z nominalno 1.000 SIT	9.1.2006	24.1.2006	6.362,02 SIT	1.000	2.886.877	280 SIT	25.4.2006	Baragova 5, 1000 Ljubljana	Tel: 01 58 83 101 Faks: 01 58 83 150	mag. Herman Rigelnik - generalni direktor Vlasta Grjol - svetovalka za posebne finančne posle
3 Comet, Zreče	redne imenske	CHZG	proizvodnja umetnih brusilnih sredstev in druge tehnične keramike	1.700.688	1.700.688 navadnih delnic na ime z nominalno 1.000 SIT	22.10.1998	2.11.1998	1.513,16 SIT	1.000	1.700.688	200 SIT	23.5.2005	Tovarniška 5 3214 Zreče	Tel: 03 75 75 000 Faks: 03 75 75 100	Aleš Mikeln - predsednik uprave Vladka Šolar - pomočnica za področje financ in ekonomike Zdravko Ivačič - poslovni sekretar
4 Delo, Ljubljana	redne imenske	DELR	založništvo, izdajanje časopisov	667.464	667.464 rednih delnic na ime z nominalno 1.000 SIT	17.12.1998	13.1.1999	7.636,77 SIT	1.000	667.464	600 SIT	23.5.2005	Dunajska 5 1000 Ljubljana	Tel: 01 47 37 400 Faks: 01 47 37 406	Danilo Silvnik - predsednik uprave mag. Mitja Pleterski - član uprave
5 Delo Prodaja, Ljubljana	redne imenske	DPRG	prodaja in distribucija časopisov	593.549	593.549 rednih delnic na ime z nominalno 1.000 SIT	25.1.2001	12.2.2001	8.212,72 SIT	1.000	593.549	310 SIT	22.7.2005	Dunajska 5 1000 Ljubljana	Tel: 01 47 38 600 Faks: 01 473 86 04	Marjan Božnik - predsednik uprave Biserka Božičnik Kržanec - kadrovska pravni sektor
6 Droga Kolinska, Ljubljana	redne imenske	DRKR	predelava čaja in kave	14.382.915	14.382.915 rednih delnic na ime z nominalno 1.000 SIT	28.9.2005	19.10.2005	3.276,09 SIT	1.000	14.382.915			Kolinska ulica 1 1000 Ljubljana	Tel: 01 47 21 695 Faks: 01 47 21 502	Robert Ferko - predsednik uprave Polona Vagaja - direktorica odnosov z javnostmi
7 Emona Obala, Koper	redne imenske	EOKG	trgovina z živilskimi in neživilskimi proizvodi na drobno in na debelo	1.741.456	1.741.456 rednih delnic na ime z nominalno vrednostjo 1.000 SIT	16.12.1997 (24.4.97 prosti trg)	7.1.1998 (28.4.97 prosti trg)	2.700,00 SIT (2.762,67SIT)	1.000	1.741.456			Pristaniška 12 6000 Koper	Tel: 05 665 31 00 Faks: 05 639 86 82	Aleš Škraba - predsednik uprave Tomislav Rukavina - član uprave za fin. področje Samo Faganelli - strokovni sodelavec
8 Etol, Celje	redne imenske	ETOG	predelava arom in eteričnih olj	2.546.190	254.619 navadnih delnic na ime z nominalno 10.000 SIT	21.11.1996	21.2.1997	17.043,27 SIT	10.000	254.619	1.350 SIT	19.5.2005	Škofja vas 39 3000 Celje	Tel: 03 42 77 100 Faks: 03 42 77 118	Ivan Ferme - generalni direktor Brigita Čokl - vodja financ in računovodstva
9 Gorenje Velenje	redne imenske	GRVG	proizvodnja električnih gospodinskih aparatov	12.200.000	12.200.000 rednih delnic z nominalno 1.000 SIT	30.10.2000 (28.5.98 prosti trg)	10.11.2000 (2.6.1998 prosti trg)	1.994,40SIT (1.483,65 SIT)	1.000	12.200.000	100 SIT	6.7.2005	Partizanska 12 3000 Velenje	Tel: 03 89 91 000 Faks: 03 89 92 760	Franjo Bobinac - predsednik uprave Mirjana Dimc Perko - članica uprave za fin. in ekonomiko Silva Globačnik
10 Geodetski zavod Slovenije	redne imenske	GZRG	izmera in kartiranje zemljišč	379.820	379.820 rednih delnic na ime z nominalno vrednostjo 1.000 SIT	14.12.2000	8.1.2001	1.100,00 SIT	1.000	379.820	80 SIT	24.6.2005	Zemljemerska 12 1000 Ljubljana	Tel: 01 300 86 00 Faks: 01 23 10 434	Rudi Zavrl - direktor Rade Vučkovič - direktor sektorja služb zavoda
11 Intereuropa Koper	redne imenske	IEKG	mednarodna špedicija, pomorska agencija in mednarodni cestni tovorni promet	7.902.413	7.902.413 rednih delnic na ime z nominalno 1.000 SIT	24.12.1997	12.1.1998	2.111,24 SIT	1.000	7.902.413	240 SIT	18.7.2005	Vojkovo nabrežje 32 6000 Koper	Tel: 05 664 10 00 Faks: 05 664 26 74	mag. Andrej Lovšin - predsednik uprave Matej Okretič - sektor za finance
12 Istrabenz Koper	redne imenske	ITBG	upravljanje holding družb	5.180.000	5.180.000 navadnih delnic na ime z nominalno 1.000 SIT	30.5.1997 (21.1.97 prosti trg)	16.6.1997 (3.2.97 prosti trg)	2.812,32 SIT (3.479,56 SIT)	1.000	5.180.000	130 SIT	30.5.2005	Ulica Zore Perello Godina 2 6000 Koper	Tel: 05 662 15 00 Faks: 05 662 15 15	Igor Bavčar - generalni direktor Cvetka Erzetič - stiki z javnostmi Aldo Gabrijel - član uprave
13 Krka tovarna zdravil Novo mesto	redne imenske	KRKG	proizvodnja farmacevtskih preparatov	14.170.448	3.542.612 rednih delnic na ime po 4.000 SIT	14.10.1997 (24.1.97 prosti trg)	4.11.1997 (10.2.97 prosti trg)	21.370,19 SIT (26.167,36 SIT)	4.000	3.542.612	1.400 SIT	21.6.2005	Šmarješka c. 6 8501 Novo mesto	Tel: 07 33 12 111 Faks: 07 33 21 537	Jože Colarič - generalni direktor Mihaela Korent - služba za planiranje in poslovne informacije

## F) SEZNAM VREDNOSTNIH PAPIRJEV

### F1) DELNICE - BORZNA KOTACIJA

14	Luka Koper	redne imenske	LKPG	prekladanje, skladiščenje in druge pristaniške storitve	14.000.000	7.140.000 navadnih delnic in 6.860.000 prednostnih participativnih delnic z omejeno glasovalno pravico z nominalno 1.000 SIT	1.10.1996	20.11.1996	2.502,13 SIT	1.000	7.140.000	245 SIT	8.7.2005	Vojkovo nabrežje 38 6000 Koper	Tel: 05 665 69 56 Faks: 05 639 80 40	Robert Časar - predsednik uprave mag. Marjan Babič - namestnik predsednika Karlo Rolih
15	Mlinotest Ajdovščina	redne imenske	MAJG	živilska industrija	2.389.177	2.389.177 rednih delnic na ime z nominalno 1.000 SIT	6.3.2000	3.4.2000	1.050,00 SIT	1.000	2.389.177	52 SIT	17.6.2005	Tovarniška 14 5270 Ajdovščina	Tel: 05 364 45 00 Faks: 05 364 46 14	David Nabergoj - predsednik uprave
16	Poslovni sistem Mercator	redne imenske	MELR	trgovina, agroživilska industrija, kmetijstvo in gostinska dejavnost	35.908.440	3.590.844 rednih delnic na ime z nominalno 10.000 SIT	10.12.1997 (27.3.96 prosti trg)	22.12.1997 (4.4.96 prosti trg)	4.296,36 SIT (3.574,07 SIT)	10.000	3.590.844	600 SIT	19.5.2006	Dunajska cesta 107 1000 Ljubljana	Tel: 01 560 10 00 Faks: 01 568 21 00	Žiga Debeljak - predsednik uprave
17	Merkur, Naklo	redne imenske	MER	trgovina na debelo in drobno s kovinskimi proizvodi, inštalacijskim materialom, napravami za ogrevanje	12.145.850	1.214.585 rednih delnic na ime z nominalno 10.000 SIT	19.11.1998	30.11.1998	18.004,84 SIT	10.000	1.214.585	600 SIT	27.5.2005	Cesta na Okroglo 7 4202 Naklo	Tel: 04 25 88 000 Faks: 04 25 88 805	Bine Kordež - predsednik uprave Ana Hostnik - direktorica ekonomsko analitičnega področja
18	Kompas MTS	redne imenske	MTSG	trgovsko turistična dejavnost	594.508	594.508 navadnih delnic na ime z nominalno 1.000 SIT	24.11.2000	8.12.2000	1.255,24 SIT	1.000	594.508			Pražakova 4 1000 Ljubljana	Tel: 01 23 44 100 Faks: 01 23 19 156	Aleksander Jereb - direktor
19	Nika investiranje in razvoj Brežice	redne prinosniške	NIKN	finančne storitve	186.695	186.695 rednih delnic na ime z nominalno 1.000 SIT	4.6.1991	4.6.1991	1.755,00 SIT	1.000	186.695			Trg izgnancev 1a 8250 Brežice	Tel: 07 49 62 236 01 432 41 18 Faks: 07 69 62 852 01 433 11 55	Branko Šušterič - direktor
20	Petrol Ljubljana	redne imenske	PETG	prodaja naftnih derivatov	12.517.806	2.086.301 rednih imenskih delnic z nominalno 6.000 SIT	18.3.1997	5.5.1997	17.178,89 SIT	6.000	2.086.301	1.000 SIT	11.5.2006	Dunajska 50 1000 Ljubljana	Tel: 01 47 14 102 Faks: 01 47 14 158	Marko Kryžanowski - predsednik uprave Toni Balazič, direktor Sektorja marketinške raziskave, komunikacije in razvoj
21	Pivovarna Laško	redne imenske	PILR	proizvodnja in prodaja piva	8.747.652	8.747.652 rednih imenskih delnic z nominalno 1.000 SIT	13.1.2000	1.2.2000	5.634,77 SIT	1.000	8.576.862	50 SIT	21.6.2005	Trubarjeva 28 3270 Laško	Tel: 03 734 80 00 Faks: 03 57 31 637	Boško Šrot - direktor Dragica Čepin - vodja službe računovodstva
22	Probanka, Maribor	prednostne imenske	PRBP	banka	2.180.955	1.780.955 navadnih imenskih delnic PRBR in 400.000 prednostnih imenskih delnic PRBP, vse z nominalno 1.000 SIT	30.3.1993	30.3.1993	14.613,14 SIT	1.000	396.235	310 SIT	16.6.2005	Svetozarevska 12 2000 Maribor	Tel: 02 25 20 500 Faks: 02 25 20 559	Romana Pajenk - generalna direktorica Murn - stiki z javnostmi
23	Salus Ljubljana	redne prinosniške	SALR	trgovina na debelo s farmacevtskimi, medicinskimi in drugimi proizvodi	135.000	135.000 prinosniških razreda B z nominalno 1.000 SIT	16.1.1992	16.1.1992	2.460,00 SIT	1.000	134.980	5.000 SIT	15.5.2006	Mašera Spasičeva 10 1000 Ljubljana	Tel: 01 589 91 42 Faks: 01 568 10 22	Marko Rupret - direktor
24	Sava, Kranj	redne imenske	SAVA	gumarska in kemična industrija	20.069.870	2.006.987 rednih delnic z nominalno 10.000 SIT	13.12.1999	6.1.2000	17.386,75 SIT	10.000	2.006.987	640 SIT	1.6.2006	Škofjeloška c.6 4502 Kranj	Tel: 04 206 5000 Faks: 04 206 6446	Janez Bohorič - predsednik uprave Miha Dolinar
25	Terme Čatež	redne imenske	TCRG	medicinska rehabilitacija in turizem	3.587.496	597.916 delnic po 6.000 SIT	7.6.1993	26.8.1993	1.156,61 SIT	6.000	597.916	1.050 SIT	17.8.2005	Topliška c. 35 8250 Brežice	Tel: 07 49 35 910 Faks: 07 49 62 721	Mladen Kučič - generalni direktor Zvone Krulc - pomočnik direktorja
26	Žito, Ljubljana	redne imenske	ZTOG	prehrambena industrija	3.537.150	353.715 rednih delnic na ime z nominalno 10.000 SIT	3.3.2000	20.3.2000	20.502,10 SIT	10.000	353.715	920 SIT	8.7.2005	Šmartinska cesta 154 1000 Ljubljana	Tel: 01 54 01 373 Faks: 01 540 41 75	Iztok Bricl - predsednik uprave Bojan Štravs - vodja finančno računovodske službe

**F2) DELNICE - PROSTI TRG**

	Izdajatelj	Trgovalna koda	Vrsta delnic	Datum sprejema	Datum začetka trgovanja	Dejavnost	V sodni register vpisani in vplačani osnovni kapital (v 000 SIT)	Sestava kapitala	Enotni tečaj prvega trgovalnega dne (v SIT)	Nom. vred. delnice (v SIT)	Dividenda za leto 2004 oz. 2005	Datum brez upravičenja do dividende	Št. delnic na organiziranem trgu	Naslov izdajatelja	Telefon Faks	Direktor družbe Kontaktne osebe
1	AKTIVA NALOŽBE, LJUBLJANA	ATPG	redne imenske	26.2.2004	27.2.2004	investiranje in upravljanje naložb	13.591.508	13.591.508 rednih delnic	891,37	1.000			13.591.508 rednih delnic	Dunajska 156 1000 Ljubljana	Tel: 01 560 46 71 Fax: 01 560 46 77	Tadej Počivavšek - direktor
2	Alpetour potovalna agencija, Kranj	APAG	redne imenske	21.7.2000	2.8.2000	prevoz potnikov v cestnem potniškem prometu	771.662	385.831 rednih delnic na ime z nominalo 2.000 SIT	1.000,00	2.000	105 SIT	6.7.2005	374.340 rednih delnic	Mirka Vadnova 8 4000 Kranj	Tel: 04 201 20 11 Faks: 04 20 13 101	Ivanka Zupančič Gaber - predsednica uprave
3	ALPOS, Ljubljana	APOG	redne imenske	29.3.2006	10.4.2006	industrija kovinskih izdelkov in opreme	1.449.130	144.913 rednih delnic na ime z nominalo 10.000 SIT	-	10.000			144.913 rednih delnic	Cesta Leona Dobrotniška 2 1000 Ljubljana	Tel: 03 746 31 03 Fax: 03 746 32 40	Mirjan Bevc - predsednik uprave, generalni direktor
4	Avtoprevoznitvo in servisi, Velenje	ASVG	redne imenske	22.8.1997	1.9.1997	prevoz blaga in potnikov v cestnem prometu	308.696	308.696 rednih delnic na ime z nominalo 1.000 SIT	320,00	1.000			308.696 rednih delnic	Koroška 64 3320 Velenje	Tel: 03 896 44 02 Faks: 03 896 44 16	Jakob Holešek - direktor Drago Dolenc
5	Belinka holding Ljubljana	BELG	redne imenske	5.10.2000	19.10.2000	upravljanje družb	2.702.532	2.702.532 rednih delnic na ime z nominalo 1.000 SIT	2.200,00	1.000	180 SIT	7.6.2006	2.702.532 rednih delnic	Zasavska cesta 95 1000 Ljubljana	Tel: 01 588 62 99 Faks: 01 588 63 03	mag. Silvo Svete - direktor
6	Cetis, Celje	CETG	redne imenske	27.2.1997	10.3.1997	proizvodnja grafičnih potreščin in papirja	2.400.000	200.000 rednih delnic z nominalo 12.000 SIT	8.821,17	12.000	770 SIT	1.6.2005	200.000 rednih delnic	Čopova 24 3000 Celje	Tel: 03 42 78 500 Faks: 03 42 78 817	Simona Potočnik - glavna direktorica Miro Zakrajšek
7	Cinkarna, Celje	CICG	redne imenske	27.2.1998	6.3.1998	proizvodnja kemikalij in predelava cinka	4.887.756	814.626 rednih delnic z nominalo 6.000 SIT	6.300,00	6.000	650 SIT	16.5.2006	812.477 rednih delnic	Kidričeva 26 3000 Celje	Tel: 03 42 76 000 Faks: 03 42 76 106	Tomaž Benčina - predsednik uprave Marija Kolarič
8	Color, Medvode	COMG	redne imenske	5.1.1998	15.1.1998	proizvodnja sintetičnih smol in premazov	1.900.782	950.391 rednih delnic z nominalo 2.000 SIT	5.010,73	2.000			950.391 rednih delnic	Cesta komandanta Staneta 4 1215 Medvode	Tel: 01 362 91 00 Faks: 01 36 13 412	Matjaž Hafner - direktor družbe
9	Creina, Kranj	CRKG	redne imenske	15.2.2000	21.2.2000	proizvodnja in trgovina kmetijskih in industrijskih strojev in naprav	155.520	38.880 rednih delnic z nominalo 4.000 SIT	2.501,00	4.000			38.880 rednih delnic	Ulica Mirka Vadnova 8 4000 Kranj	Tel: 04 20 13 360 Faks: 04 20 13 363	Peter Zaletelj - direktor
10	DZS, Ljubljana	DZS	redne imenske	7.5.1999	12.5.1999	založništvo in trgovina	1.429.368	1.429.368 rednih delnic z nominalo 1.000 SIT	2.141,02	1.000	160 SIT	1.6.2006	1.429.368 rednih delnic	Dalmatinova ulica 2 1000 Ljubljana	Tel: 01 306 97 00 Faks: 01 306 97 77	Bojan Petan - predsednik uprave
11	Egoles, Škofja Loka - v likvidaciji	GKRG	redne imenske	14.9.1999	17.9.1999	izkoriščanje gozdov in prodaja lesnih sortimentov	51.399	51.399 rednih delnic z nominalo 1.000 SIT	800,00	1.000			51.399 rednih delnic	Kidričeva 56 4220 Škofja Loka	Tel: 04 511 13 50 Faks: 04 511 13 19	Andrej Drašler - direktor
12	ELMO Ljubljana	IELG	redne imenske	16.2.2001	22.2.2001	elektroinstalacije	708.000	708.000 rednih delnic z nominalo 1.000 SIT	266,00	1.000	40 SIT	22.7.2005	708.000 rednih delnic	Vojkova 58 1000 Ljubljana	Tel: 01 568 21 71 Fax: 01 436 76 66	Majda Andoljšek - v.d. direktorja
13	ETRA 33, LJUBLJANA	ETRG	redne imenske	4.11.2002	7.11.2002	proizvodnja elektromotorjev, generatorjev in transformatorjev	454.230	45.423 rednih delnic z nominalo 10.000 SIT	25.000,00	10.000	1.900 SIT	1.7.2005	45.423 rednih delnic	Šlandrova 10 1000 Ljubljana	Tel: 01 530 28 00 Fax: 01 530 28 30	Janez Erjavec - direktor
14	Finira, Ljubljana	FIRR	redne imenske	3.10.2002	10.10.2002	ustanavljanje, financiranje in upravljanje družb	720.379	720.379 rednih delnic z nominalo 1.000 SIT	350,00	1.000			720.379 rednih delnic	Štefanova 13a 1000 Ljubljana	Tel: 01 236 46 55 Fax: 01 200 48 69	Samo Primožič - direktor
15	Fond invest	MHLG	redne imenske	30.1.2001	9.2.2001	upravljanje holding družb	595.241	595.241 rednih delnic na ime z nominalo 1.000 SIT	249,69	1.000			595.241 rednih delnic	Železna cesta 14 1000 Ljubljana	Tel: 01 234 01 50 Fax: 01 234 01 86	Igor Koščak - predsednik uprave
16	Gea college, Ljubljana	GEAL	redne	5.1.1995	5.1.1995	izobraževanje in usposabljanje podjetnikov	248.200	248.200 rednih delnic z nominalo 1.000 SIT	2.500,00	1.000			248.200 rednih delnic	WTC, Dunajska 156 1000 Ljubljana	Tel: 01 568 70 02 Faks: 01 568 82 13	Mateja Berginc - predsednica uprave
17	Gea tovarna olja, Slovenska Bistrica	GSBG	redne imenske	22.7.1996	30.7.1996	proizvodnja rastlinskih olj in masti	1.254.960	1.254.960 rednih delnic na ime z nominalo 1.000 SIT	1.100,00	1.000			1.254.960 rednih delnic	Trg svobode 30 2310 Slovenska Bistrica	Tel: 02 843 26 10 Faks: 02 84 32 613	Leopold Tumšek - direktor Milka Liki - vodja SFR
18	Gorenjski tisk, Kranj	GTKG	redne imenske	11.9.1996	19.9.1996	grafična dejavnost	1.070.328	1.070.328 rednih delnic na ime z nominalo 1.000 SIT	900,00	1.000	100 SIT	22.7.2005	1.070.328 rednih delnic	Mirka Vadnova 6 4000 Kranj	Tel: 04 201 63 00 Faks: 04 20 16 301	Kristina Kobal - direktorica Marta Vehovec

**F2) DELNICE - PROSTI TRG**

	Izdajatelj	Trgovalna koda	Vrsta delnic	Datum sprejema	Datum začetka trgovanja	Dejavnost	V sodni register vpisani in vplačani osnovni kapital (v 000 SIT)	Sestava kapitala	Enotni tečaj prvega trgovalnega dne (v SIT)	Nom. vred. delnice (v SIT)	Dividenda za leto 2004 oz. 2005	Datum brez upravičenja do dividende	Št. delnic na organiziranem trgu	Naslov izdajatelja	Telefon Faks	Direktor družbe Kontaktne osebe
19	Goriške opekarne, Renče	GORG	redne imenske	2.3.1999	8.3.1999	proizvodnja vseh vrst opečnih izdelkov iz gline	523.634	523.634 rednih delnic z nominalno 1.000 SIT	1.715,00	1.000			523.634 rednih delnic	Merljaki 7 5292 Renče	Tel: 05 39 85 200 Faks: 05 30 13 251	Jože Stibilj - direktor
20	Gozdno gospodarstvo Bled	GGBG	redne imenske	22.12.1999	27.12.1999	izkoriščanje gozdov	611.900	611.900 rednih delnic z nominalno 1.000 SIT	650,00	1.000			611.900 rednih delnic	Ljubljanska cesta 19 4260 Bled	Tel: 04 57 50 000 Faks: 04 57 43 554	Zvone Šolar - direktor
21	Grand hotel Union, Ljubljana	GHUG	redne imenske	29.12.1999	5.1.2000	opravljanje hotelskih storitev, predvsem nastanitve in prehrane gostov	1.814.613	1.814.613 rednih delnic z nominalno 1.000 SIT	2.136,10	1.000	167 SIT	29.6.2005	1.814.613 rednih delnic	Miklošičeva 1 1000 Ljubljana	Tel: 01 30 81 986 Faks: 01 42 32 361	Bogdan Lipovšek - direktor
22	Helios, Domžale	HDOG	redne imenske	11.9.1996	19.9.1996	posredništvo pri prodaji goriv, rud, kovin in tehničnih kemikalij	2.198.610	219.861 rednih delnic na ime z nominalno 10.000 SIT	9.116,19	10.000	3.144 SIT	24.6.2005	219.861 rednih delnic	Količevo 2 1230 Domžale	Tel: 01 721 3007 Faks: 01 722 4040	Uroš Slavinec - direktor Marko Vresk
23	Hidrotehnik Ljubljana	VHLG	redne imenske	30.6.1999	5.7.1999	varstvo pred vodno škodo ter nizke gradnje	384.472	384.472 rednih delnic na ime z nominalno 1.000 SIT	650,00	1.000			384.472 rednih delnic	Slovenčeva 97 1000 Ljubljana	Tel: 01 568 4420 Faks: 01 53 41 513	Andrej Bukovec - direktor
24	HGRAM HOLDING	ST1R	redne imenske	26.1.2004	27.1.2004	dejavnost holdingov	4.346.667	4.346.667 rednih delnic	354,19	1.000			4.346.667 rednih delnic	Vilharjeva 29 1000 Ljubljana	Tel: 01 306 55 66 Faks: 01 306 55 70	Sašo Tanko - direktor
25	IMP črpalke Ljubljana	ICRG	redne imenske	4.9.1998	9.9.1998	proizvodnja črpalke	333.034	333.034 rednih delnic na ime z nominalno 1.000 SIT	350,00	1.000			333.034 rednih delnic	Ulica Jožeta Jame 12 1000 Ljubljana	Tel: 01 582 08 00 Faks: 01 519 8712	Damir Popovič - direktor
26	Infond holding	IFFR	redne imenske	18.9.2002	23.9.2002	dejavnost holdingov	16.833.414	16.833.414 rednih delnic z nominalno 1.000 SIT	676,25	1.000			16.833.414 rednih delnic	Vita Kraigherja 5 2000 Maribor	Tel: 02 229 20 80 Faks: 02 229 27 96	Matjaž Rutar - direktor
27	Infond holding 1	IFHR	redne imenske	19.7.2004	22.7.2004	dejavnost holdingov	3.777.004	3.777.004 rednih delnic z nominalno 1.000 SIT	618,87	1.000			3.777.004 rednih delnic	Vita Kraigherja 5 2000 Maribor	Tel: 02 229 20 80 Faks: 02 229 27 96	Drago Naberšnik - direktor
28	Inles, Ribnica	IHPG	redne imenske	5.10.1999	8.10.1999	proizvodnja stavbnega pohištva	1.424.820	712.410 rednih delnic na ime z nominalno 2.000 SIT	501,00	2.000			712.410 rednih delnic	Kolodvorska 22 1310 Ribnica	Tel: 01 837 71 00 Faks: 01 83 77 333	Andrej Mate - predsednik uprave
29	Intara Ljubljana	INTR	redne imenske	5.1.1995	5.1.1995	borzno posredovanje	101.000	101.000 rednih delnic na ime z nominalno 1.000 SIT	3.401,80	1.000			101.000 rednih delnic	Železna 18 1000 Ljubljana	Tel: 01 473 4444 Faks: 01 473 4480	Marko Mencin - direktor Ingrid Mizgur
30	Intertrade ITA Ljubljana	INRG	redne imenske	9.10.1997	20.10.1997	zastopanje tujih firm s področja strojne opreme	695.310	69.531 rednih delnic na ime z nominalno 10.000 SIT	44.500,00	10.000			69.531 rednih delnic	Tomšičeva 3 1000 Ljubljana	Tel: 01 425 1025 Faks: 01 425 3189	Andraž Prelesnik - direktor Danijela Knapič
31	ISKRA AVTOELEKTRIKA	IALG	redne imenske	20.10.2004	26.10.2004	proizvodnja električne opreme za stroje in vozila	3.216.626	1.608.313 rednih delnic na ime z nominalno 2.000 SIT	9.306,14	2.000	52 SIT	24.8.2005	1.608.313 rednih delnic	Pojlje 15 Šempeter pri Gorici	Tel: 05 33 93 294 Faks: 05 33 93 801	Aleš Nemeč - predsednik uprave Darjo Stepančič - direktor direkcije financ
32	Jadran, Sežana	JASG	redne imenske	13.9.1996	23.9.1996	zunanja trgovina z neživilskim blagom	165.302	165.302 rednih delnic na ime z nominalno 1.000 SIT	650,00	1.000	40 SIT	29.6.2005	165.302 rednih delnic	Partizanska 69 6210 Sežana	Tel: 05 739 1200 Faks: 05 73 91 450	Anton Zobec - direktor Mirjam Mesar
33	Jata Emona	JAMR	redne imenske	10.1.2002	15.1.2002	proizvodnja, trgovina in storitve	3.197.534	3.197.534 rednih delnic na ime z nominalno 1.000 SIT	570,00	1.000	48 SIT	12.7.2005	3.197.534 rednih delnic	Agrokombinatska 84 1000 Ljubljana	Tel: 01 528 1913 Faks: 01 528 1526	Stojan Hergouth - predsednik uprave
34	Javor, Pivka	JPIG	redne imenske	26.10.2000	13.11.2000	proizvodnja furnirja, vezanega in slojastega lesa, vlaknenih in drugih plošč	1.194.700	1.194.700 rednih delnic na ime z nominalno 1.000 SIT	500,00	1.000			1.194.700 rednih delnic	Kolodvorska 9a 6257 Pivka	Tel: 05 7210 210 Faks: 05 7210 215	Peter Tomšič - predsednik uprave

**F2) DELNICE - PROSTI TRG**

	Izdajatelj	Trgovalna koda	Vrsta delnic	Datum sprejema	Datum začetka trgovanja	Dejavnost	V sodni register vpisani in vplačani osnovni kapital (v 000 SIT)	Sestava kapitala	Enotni tečaj prvega trgovalnega dne (v SIT)	Nom. vred. delnice (v SIT)	Dividenda za leto 2004 oz. 2005	Datum brez upravičenja do dividende	Št. delnic na organiziranem trgu	Naslov izdajatelja	Telefon Faks	Direktor družbe Kontaktne osebe
35	Jelen, Slovenske Konjice	JESG	redne imenske	24.11.1999	29.11.1999	prodaja gostinskih storitev ter nočitvenih zmogljivosti	67.798	67.798 rednih delnic na ime z nominalo 1.000 SIT	922,50	1.000			67.798 rednih delnic	Mestni trg 2 3210 Slovenske Konjice	Tel: 03 575 42 02 Faks: 03 759 0942	Barbara Vrečko Klančnik predsednica uprave
36	Juteks, Žalec	JTKG	redne imenske	29.10.1999	2.11.1999	proizvodnja talnih oblog na različnih podlagah	641.432	641.432 rednih delnic na ime z nominalo 1.000 SIT	1.670,00	1.000	1.000 SIT	22.5.2006	641.432 rednih delnic	Ložnica 53a 3310 Žalec	Tel: 03 712 07 00 Faks: 03 712 07 55	Milivoj Dolar - direktor
37	KD Group	SKDR	redne imenske	12.12.2000	21.12.2000	upravljanje holding družb	198.352	186.436 rednih imenskih delnic po 2.000 SIT	10.000,00	2.000	1.000 SIT	23.6.2005	186.436 rednih imenskih delnic	Celovška 206 1000 Ljubljana	Tel: 01 583 07 00 Faks: 01 518 32 24 01 518 41 00	Matjaž Gantar - predsednik uprave Mojca Ribič
38	KD Holding	KDHP	prednostne participativne	12.7.2001	18.7.2001	upravljanje holding družb	13.119.576	1.373.534 rednih delnic na ime z nominalo 8.000 SIT in 266.413 prednostnih participativnih imenskih delnic z nominalo 8.000 SIT	5.810,47	8.000	400 SIT	23.6.2005	266.413 prednostnih delnic	Celovška 206, 1000 Ljubljana	Tel: 01 583 07 00 Faks: 01 518 41 00	Matjaž Gantar - direktor
39	KD Holding	KDHR	redne imenske	31.1.2001	5.2.2001	upravljanje holding družb	13.119.576	1.373.534 rednih delnic na ime z nominalo 8.000 SIT in 266.413 prednostnih participativnih imenskih delnic z nominalo 8.000 SIT	6.560,43	8.000			1.373.534 rednih delnic	Celovška 206 1000 Ljubljana	Tel: 01 583 07 00 Faks: 01 518 41 00	Matjaž Gantar - direktor
40	Košaki TMI Maribor	TKMG	redne imenske	7.10.1999	11.10.1999	predelava mesa in proizvodnja mesnih izdelkov	432.360	43.236 rednih delnic na ime z nominalo 10.000 SIT	4.000,00	10.000			43.236 rednih delnic	Oreško nabrežje 1 2000 Maribor	Tel: 02 23 52 200 Faks: 02 23 52 251	Bojan Rus - direktor
41	Krona Holding	KRHR	redne imenske	6.5.2002	9.5.2002	dejavnost holdingov	1.287.121	1.287.121 rednih delnic z nominalo 1000 SIT	370,00	1.000			1.287.121 rednih delnic	Štefanova 13 a 1000 Ljubljana	Tel: 01 24 14 174 Fax: 01 24 14 168	Marko Vavpetič - direktor
42	KS2 NALOŽBE	KS2G	redne imenske	19.12.2003	22.12.2003	upravljanje naložb	4.505.157	4.505.157 rednih delnic z nominalo 1.000 SIT	300,00	1.000			4.505.157 rednih delnic	Dunajska 9 1000 Ljubljana	Tel: 01 300 02 30 Faks: 01 300 02 40	Igor Lah - direktor
43	Lesnina Emmi, Slovenska Bistrica	LSBG	redne imenske	24.4.1996	8.5.1996	predelava aluminija in lesa	689.490	689.490 rednih delnic na ime z nominalo 1.000 SIT	287,14	1.000			689.490 rednih delnic	Kolodvorska 37a 2310 Slovenska Bistrica	Tel: 02 805 05 00 Faks: 02 805 02 30	Roman Stegne - direktor Drago Selinšek
44	Lesnina, Ljubljana	MILG	redne imenske	16.1.2002	25.1.2002	trgovina s pohištvo	2.906.810	76.495 rednih delnic na ime z nominalo 38.000 SIT	60.000,00	38.000	3.500 SIT	7.6.2005	76.495 rednih delnic	Cesta na Bokalce 40 Ljubljana	Tel: 01 241 21 02 Fax: 01 241 22 64	Bojan Papič - direktor
45	Lip, Bled	LLBG	redne imenske	7.1.2000	12.1.2000	predelava lesa in izvedba končnih lesnih izdelkov	1.942.454	1.942.454 rednih delnic na ime z nominalo 1.000 SIT	705,00	1.000			1.942.454 rednih delnic	Rečiška cesta 61A 4260 Bled	Tel: 04 57 95 000 Faks: 04 57 41 202	Alojz Burja - predsednik uprave
46	Liv Postojna	LIVR	redne imenske	12.11.1999	16.11.1999	proizvodnja sesalnikov za prah, plastičnih cevi in armatur, transportnih koles, hidravličnih dvigal in mešalnikov za beton	1.131.200	161.600 rednih delnic na ime z nominalo 7.000 SIT	5.950,00	7.000	1.430 SIT	11.8.2005	161.600 rednih delnic	Industrijska cesta 2 6230 Postojna	Tel: 05 728 3700 Faks: 05 728 3719	Bojan Dolar - direktor Aleksandra Černjač
47	Liz inženiring Ljubljana	LIZG	redne imenske	8.3.1999	11.3.1999	izvajanje svetovalnega inženiringa pri gradnji objektov	123.846	123.846 rednih delnic na ime z nominalo 1.000 SIT	650,00	1.000			123.846 rednih delnic	Vurnikova 2 1000 Ljubljana	Tel: 01 432 42 47 Faks: 01 231 92 45	Janez Štular - direktor Olga Urbanc
48	M1	MR1R	redne imenske	4.8.2004	4.8.2004	dejavnost holdingov	2.681.638	2.681.638 rednih delnic na ime z nominalo 1.000 SIT	400,00	1.000			2.681.638 rednih delnic	Kotnikova ulica 25 1000 Ljubljana	Tel: 01 473 44 37	Rolando Krajnik - direktor
49	MAKSIMA HOLDING	MAHR	redne imenske	28.4.2003	6.5.2003	dejavnost holdingov	6.399.850	6.399.850 rednih delnic na ime z nominalo 1.000 SIT	582,54	1.000			6.399.850 rednih delnic	Trg republike 3 1000 Ljubljana	Tel: 01 20 04 724	Milan Marinič - direktor družbe
50	MAKSIMA INVEST	MKIR	redne imenske	26.10.2004	26.10.2004	dejavnost holdingov	7.451.949	7.451.949 rednih delnic	504,62	1.000			7.451.949 rednih delnic	Trdinova 4 1000 Ljubljana	Tel: 01 434 10 13 Faks: 01 431 11 09	Milan Ževart - direktor
51	Marina Portorož	MAPG	redne imenske	11.9.1996	19.9.1996	navtične in gostinske storitve	627.864	313.932 rednih delnic na ime z nominalo 2.000 SIT	6.319,65	2.000	540 SIT	17.6.2005	313.932 rednih delnic	Cesta solinarjev 8 6320 Portorož	Tel: 05 676 1200 Faks: 05 676 1510	Enes Lojo - direktor Irena Kastelic
52	Medaljon Maribor	MEDR	redne imenske	8.10.1999	12.10.1999	upravljanje holding družb, poslovanje z lastnimi nepremičninami ter dajanje lastnih nepremičnin v najem	1.734.000	1.734.000 rednih delnic na ime z nominalo 1.000 SIT	733,39	1.000	110 SIT	22.6.2005	1.734.000 rednih delnic	Strossmayerjeva ulica 30 2000 Maribor	Tel: 02 22 94 800 Faks: 02 25 23 358	Dita Kastelic - direktorica
53	Medvešek Pušnik Ljubljana	MPLR	redne imenske	1.12.1997	12.12.1997	upravljanje s finančnim premoženjem strank, trgovanje in posredovanje	160.000	80.000 rednih delnic na ime z nominalo 2.000 SIT	3.000,00	2.000	600 SIT	13.6.2005	80.000 rednih delnic	Ulica Gradnikove brigade 11 1000 Ljubljana	Tel: 01 586 4450 Faks: 01 586 4451	Bogdan Pušnik - generalni direktor
54	Melamin Kočevje	MKOG	redne imenske	13.9.1996	23.9.1996	lesna, kemična in obutvena industrija ter trgovina	349.913	349.913 rednih delnic na ime z nominalo 1.000 SIT	1.100,00	1.000			349.913 rednih delnic	Tomšičeva 9 1330 Kočevje	Tel: 01 8959 300 Faks: 01 895 0334	Srečko Štefanič - direktor Tomo Jami

**F2) DELNICE - PROSTI TRG**

	Izdajatelj	Trgovalna koda	Vrsta delnic	Datum sprejema	Datum začetka trgovanja	Dejavnost	V sodni register vpisani in vplačani osnovni kapital (v 000 SIT)	Sestava kapitala	Enotni tečaj prvega trgovalnega dne (v SIT)	Nom. vred. delnice (v SIT)	Dividenda za leto 2004 oz. 2005	Datum brez upravičenja do dividende	Št. delnic na organiziranem trgu	Naslov izdajatelja	Telefon Faks	Direktor družbe Kontaktne osebe
55	Mercata	MR0R	redne imenske	27.7.2004	27.7.2004	dejavnost holdingov	2.891.874	2.891.874 rednih delnic na ime z nominalo 1.000 SIT	390,00	1.000			2.891.874 rednih delnic	Železna cest a18 1000 Ljubljana	Tel: 01 473 44 37 Faks: 01 473 44 80	Vinko Berginc - direktor
56	Mesna industrija primorske	MIPG	redne imenske	13.6.2000	19.6.2000	predelava mesa ter trgovina na debelo in drobno z živilskimi proizvodi	1.478.742	1.478.742 rednih delnic na ime z nominalo 1.000 SIT	890,00	1.000			1.478.742 rednih delnic	Panovška 1 5000 Nova Gorica	Tel: 05 330 41 00 Faks: 05 3027668	Vojteh Volk - predsednik uprave
57	Mitol, Sežana	MISG	redne imenske	5.5.1997	15.5.1997	proizvodnja in prodaja lepil in sintetičnih smol	687.627	687.627 rednih delnic na ime z nominalo 1.000 SIT	2.321,81	1.000	120 SIT	1.6.2005	687.627 rednih delnic	Partizanska 78 6210 Sežana	Tel: 05 731 23 00 Faks: 05 731 23 91	Marjan Mateta - direktor Kajja Žvab
58	MKT PRINT, Ljubljana	MKTG	redne imenske	7.10.1999	11.10.1999	tiskarstvo in z njim povezane storitve, založništvo in trgovina	1.039.540	103.954 rednih delnic na ime z nominalo 10.000 SIT	3.210,00	10.000			103.954 rednih delnic	Dunajska 123 1000 Ljubljana	Tel: 01 53 41 675 Faks: 01 53 41 689	dr. Andrej Kropce - predsednik uprave
59	Modra linija holding	MLHR	redne imenske	15.11.2002	20.11.2002	finančno posredništvo	1.882.991	1.882.991 rednih delnic na ime z nominalo 1.000 SIT	421,11	1.000			1.882.991 rednih delnic	Pristaniška ulica 12 6000 Koper	Tel: 05 66 33 150 Faks: 05 66 33 120	Žarko Ždralič - direktor
60	Nama, Ljubljana	NALN	redne imenske	30.4.2004	30.4.2004	trgovina na drobno in oddajanje poslovnih prostorov	953.795	953.795 rednih delnic na ime z nominalo 1.000 SIT	1.200,00	1.000	224 SIT	29.5.2006	953.795 rednih delnic	Tomšičeva 1 1000 Ljubljana	Tel: 01 425 8300 Faks: 01 253 4642	Bernarda Trebusak - generalna direktorica
61	NFD HOLDING	NF2R	redne imenske	9.12.2003	10.12.2003	drugo finančno posredništvo	33.159.997	33.159.997 rednih delnic z nominalo 1.000 SIT	664,28	1.000			33.159.997 rednih delnic	Trdinova 4 1000 Ljubljana	Tel: 01 434 10 00 Faks: 01 431 11 09	Zoran Boškovič - direktor
62	Niko Železniki	NKPG	redne imenske	14.9.1999	17.9.1999	izdelava pisarniškega pribora, industrijskih sponk, elektromagnetov ter drugih kovinskih mehanizmov	358.750	35.875 rednih delnic na ime z nominalo 10.000 SIT	20.000,00	10.000	1.000 SIT	13.7.2005	35.875 rednih delnic	Otoki 16 4228 Železniki	Tel: 04 51 17 700 Faks: 04 51 17 712	Valentina Nastran - direktor
63	Plama-pur Podgrad	POPG	redne imenske	1.12.1999	6.12.1999	proizvodnja in predelava poliuretanskih pen	686.798	686.798 rednih delnic na ime z nominalo 1.000 SIT	2.806,20	1.000	100 SIT	21.4.2006	686.798 rednih delnic	Podgrad 17 6244 Podgrad	Tel: 05 71 49 100 Faks: 05 71 49 299	Radoš Gregorič - predsednik uprave
64	POM-INVEST	POIG	redne imenske	16.10.2001	19.10.2001	dejavnost holdingov	2.279.000	22.790 rednih delnic na ime z nominalo 100.000 SIT	50.000,00	100.000			22.790 rednih delnic	Cankarjeva ulica 6 2000 Maribor	Tel: 02 53 51 800 Fax: 02 53 51 802	Ivan Vizjak - direktor Slavko Rogan - pomočnik direktorja za naložbe in razvoj
65	POM-NALOŽBE	PPIR	redne imenske	13.5.2004	13.5.2004	dejavnost holdingov	1.631.700	16.317 rednih delnic na ime z nominalo 100.000 SIT		100.000			16.317 rednih delnic	Cankarjeva ulica 6 2000 Maribor	Tel: 02 53 51 800 Faks: 02 53 21 899	Ivan Vizjak - direktor
66	PRVA POKOJNINSKA DRUŽBA	PPDG	prednostne neglasovalne imenske kumulativne	7.7.2005	20.7.2005	dejavnost pokojninskih skladov	3.645.650	194.565 delnic razreda A in 170.000 prednostnih delnic razreda B z nominalo 10.000 SIT		10.000	848,22 SIT	12/506	170.000 prednostnih delnic	Železna cesta 18 1000 Ljubljana	Tel: 01 234 58 00 Faks: 01 436 12 15	dr. Alenka Žnidaršič Kranjc - predsednica uprave
67	Rekreacijsko turistični center Kravec	RKRG	redne imenske	7.10.1997	17.10.1997	prevoz potnikov, blaga in različnih tovarov z žičnicami	2.311.468	1.155.724 rednih delnic na ime z nominalo 2.000 SIT	4.300,00	2.000			1.155.724 rednih delnic na ime	Grad 76 4207 Cerklje na Gorenjskem	Tel: 04 252 59 30 Faks: 04 252 59 31	Srečko Retuznik - direktor Marta Bergant
68	Sijaj Hrastnik	SIHG	redne imenske	4.10.1999	7.10.1999	proizvodnja dekorativne razsvetljave in dekorativnih kovinskih izdelkov	268.800	26.880 rednih imenskih delnic z nominalo 10.000 SIT	2.500,00	10.000			26.880 rednih imenskih delnic	Pot Vitka Pavliča 9 1430 Hrastnik	Tel: 03 564 4108 Faks: 03 56 42 533	Matjaž Kovacič - direktor
69	Slovenijales Ljubljana	SLLG	redne imenske	24.4.1996	8.5.1996	posredovanje blaga in storitev v mednarodni trgovini, maloprodaja in veleprodaja	2.736.040	273.604 rednih imenskih delnic po 10.000 SIT	2.442,95	10.000	400 SIT	2.7.2004	273.377 rednih imenskih delnic	Dunajska cesta 22 1000 Ljubljana	Tel: 01 232 2469 Faks: 01 431 4145	Žiga Jelenc - direktor Djordja Kobal
70	Stolarna Dobropole, Ljubljana	SSDG	redne imenske	29.3.2006	10.4.2006	proizvodnja pohištva	195.049	195.049 rednih imenskih delnic po 1.000 SIT	-	1.000			195.049 rednih imenskih delnic	Podgorica 21 1312 Videm Dobropole	Tel: 01 780 71 58 Fax: 01 780 75 69	Stane Škulj - direktor
71	Tekstina, Ajdovščina	TEAG	redne imenske	31.1.1997	12.2.1997	proizvodnja preje, tkanje in oplemenitenje tekstilij ter izdelava konfekcije	1.127.293	1.127.293 rednih imenskih delnic po 1.000 SIT	300,00	1.000	93,78 SIT	12.7.2005	1.127.293 rednih delnic	Tovarniška 15 5270 Ajdovščina	Tel: 05 369 2000 Faks: 05 369 2203	Simeon Špruk - direktor Ivica Koren - vodja fin.oddelka
72	Terme Dobrna	ZDDG	redne imenske	30.6.1999	5.7.1999	medicinska dejavnost ter turistične, hotelske in gostinske usluge	692.542	692.542 rednih imenskih delnic po 1.000 SIT	550,00	1.000			692.542 rednih delnic	Dobrna 50 3204 Dobrna	Tel: 03 780 8000 Faks: 03 577 8330	Janez Mlakar - direktor Duško Presekarič Erik Heiligstein
73	Tosama Domžale	TODG	redne imenske	5.9.1996	13.9.1996	proizvodnja preje, tekstilij, higienskih in toaletnih potrebščin	2.956.700	295.670 rednih delnic z nominalo 10.000 SIT	3.896,43	10.000	120 SIT	23.6.2005	295.670 rednih imenskih delnic	Vir, Šaranovičeva 35 1230 Domžale	Tel: 01 721 4611 Faks: 01 721 4660	Janko Velkavrh - generalni direktor Marjan Mlakar
74	Tovarna sladkorja Ormož	TSOR	redne imenske	4.4.1996	12.4.1996	proizvodnja sladkorja in storitve za rastlinsko pridelavo	4.971.630	497.163 rednih imenskih delnic po 10.000 SIT	12.000,00	10.000			497.163 rednih imenskih delnic	Opekarniška cesta 4 2270 Ormož	Tel: 02 741 0300 Faks: 02 740 1291	Jurij Dogša - generalni direktor Branka Sok

**F2) DELNICE - PROSTI TRG**

Izdajatelj	Trgovalna koda	Vrsta delnic	Datum sprejema	Datum začetka trgovanja	Dejavnost	V sodni register vpisani in vplačani osnovni kapital (v 000 SIT)	Sestava kapitala	Enotni tečaj prvega trgovalnega dne (v SIT)	Nom. vred. delnice (v SIT)	Dividenda za leto 2004 oz. 2005	Datum brez upravičenja do dividende	Št. delnic na organiziranem trgu	Naslov izdajatelja	Telefon Faks	Direktor družbe Kontaktne osebe	
75	TRDNJAVA HOLDING	TR0R	redne imenske	30.3.2004	31.3.2004	dejavnost holdingov	2.593.123	2.593.123 rednih delnic	400,00 SIT	1.000			2.593.123 rednih imenskih delnic	Trdinova 4 1000 Ljubljana	Tel: 01 43 41 000 Faks: 01 43 11 109	Milan Ževart - direktor
76	TRDNJAVA I HOLDING	TR1R	redne imenske	30.3.2004	31.3.2004	dejavnost holdingov	891.750	891.750 rednih delnic	370,30 SIT	1.000			891.750 rednih imenskih delnic	Trdinova 4 1000 Ljubljana	Tel: 01 43 41 000 Faks: 01 43 11 109	Milan Ževart - direktor
77	TRIGLAV NALOŽBE	TRSG	redne imenske	6.4.2004	7.4.2004	dejavnost holdingov	13.182.366	13.182.366 rednih delnic	397,45 SIT	1.000			13.182.366 rednih imenskih delnic	Slovenska 54 1000 Ljubljana	Tel: 01 43 45 540 Faks: 01 43 45 550	mag. Metka Petek - predsednica uprave
78	Triglav, finančna družba	TFDR	redne imenske	3.3.2003	4.3.2003	dejavnost holdingov	6.356.989	6.356.989 rednih imenskih delnic po 1.000 SIT	662,04	1.000			6.356.989 rednih imenskih delnic	Slovenska 54 1000 Ljubljana	Tel: 01 43 45 540 Faks: 01 43 45 550	mag. Metka Petek - predsednica uprave
79	Tub swaty Maribor	TUBG	redne imenske	12.11.1997	30.12.1997	proizvodnja in prodaja umetnih brusov	1.155.760	288.940 navadnih delnic z nominalo 4.000 SIT	2.500,00	4.000	600 SIT	27.6.2005	288.940 rednih imenskih delnic	Titova cesta 60 2000 Maribor	Tel: 01 519 33 16 02 331 43 61 Faks: 02 332 5305 02 335 1614	Branko Bezjak - direktor Danica Rihtarič
80	Velana, Ljubljana	VLJG	redne imenske	18.12.2002	23.12.2002	proizvodnja tekstilnih izdelkov, razen oblačil	1.409.645	1.409.645 navadnih delnic na ime z nominalno vrednostjo 1.000 SIT	331,00	1.000			1.409.645 rednih imenskih delnic	Šmartinska 52 1000 Ljubljana	Tel: 01 540 44 93 Faks: 01 540 44 90	Leopold Poljanšek - direktor
81	VIPA HOLDING	VHDR	redne imenske	29.10.2003	5.11.2003	drugo finančno posredništvo	7.338.866	7.347.565 rednih delnic na ime z nominalo 1.000 SIT	805,00	1.000			7.347.565 rednih delnic	Kidričeva ulica 19 5000 Nova Gorica	Tel: 05 33 85 000 Faks: 05 30 28 506	Lucijan Čermelj - predsednik uprave
82	VIZIJA HOLDING	VIHR	redne imenske	13.3.2003	17.3.2003	dejavnost holdingov	2.277.503	2.277.503 rednih imenskih delnic z nominalo 1.000 SIT	650,00	1.000			2.277.503 rednih imenskih delnic	Dunajska cesta 156 1000 Ljubljana	Tel: 01 568 82 25 Faks: 01 568 81 41	Dari Južna - direktor
83	VIZIJA HOLDING ENA	VZPG	redne imenske	2.2.2004	3.2.2004	dejavnost holdingov	2.129.725	2.129.725 rednih delnic	550,00	100			2.129.725 rednih imenskih delnic	Dunajska 156 1000 Ljubljana	Tel: 01 56 87 211 Faks: 01 56 88 141	Dari Južna - direktor
84	Zdravilišče Rogaška	RGP	prednostne	4.2.1999	11.2.1999	upravljanje holding družb	1.021.898	961.898 navadnih delnic na ime z nominalo 1.000 SIT in 30.000 prednostnih delnic na ime z nominalno vrednostjo 2.000 SIT	1.490,00	2.000			27.988 prednostnih delnic	Zdraviliški trg 14 3250 Rogaška Slatina	Tel: 03 81 82 640 Faks: 03 81 82 649	Milena Jelen - predsednica uprave Dragica Herček
85	Zdravilišče Rogaška	RGS	redne imenske	4.2.1999	11.2.1999	upravljanje holding družb	1.021.898	961.898 navadnih delnic na ime z nominalo 1.000 SIT in 30.000 prednostnih delnic na ime z nominalno vrednostjo 2.000 SIT	404,12	1.000			900.462 rednih imenskih delnic	Zdraviliški trg 14 3250 Rogaška Slatina	Tel: 03 81 82 640 Faks: 03 81 82 649	Milena Jelen - predsednica uprave Dragica Herček
86	ZLATA MONETA II	ZM2R	redne imenske	12.11.2003	13.11.2003	drugo finančno posredništvo	8.232.861	8.232.861 navadnih delnic na ime z nominalno vrednostjo 1.000 SIT	509,60	1.000			8.232.861 rednih imenskih delnic	Svetozarevska 12 2000 Maribor	Tel: 02 252 08 33 Faks: 02 252 08 31	Radovan Stonič - direktor
87	ZVON DVA HOLDING	ZV2R	redne imenske	24.2.2004	25.2.2004	dejavnost holdingov	14.120.934	14.120.934 rednih delnic	618,75	1.000			14.120.934 rednih delnic	Slovenska 17 2000 Maribor	Tel: 02 229 06 00 Faks: 02 229 06 21	Franc Ješovnik - predsednik uprave
88	ZVON ENA HOLDING	ZVHR	redne imenske	24.10.2003	30.10.2003	dejavnost holdingov	12.431.743	12.431.743 rednih delnic na ime z nominalo 1.000 SIT	1.580,62	1.000	100,0 SIT	29.8.2005	12.431.743 rednih delnic	Slovenska ulica 17 2000 Maribor	Tel: 02 22 90 600 Faks: 02 22 90 621	Simon Zdolšek - predsednik uprave
89	Železarna Ravne - Monter Dravograd	ZMDG	redne imenske	17.9.1999	21.9.1999	proizvodnja kovinskih konstrukcij in njihovih delov predelava žit in proizvodnja testenin	336.225	336.225 rednih delnic z nominalo 1.000 SIT	1.210,18	1.000	85 SIT	8.7.2005	336.225 rednih delnic	Otiški vrh 177 2373 Šentjanž pri Dravogradu	Tel: 02 878 5010 Faks: 02 87 86 710	Bogdan Kadiš - direktor
90	ŽITO INTES	IMTG	redne imenske	6.3.2000	9.3.2000	proizvodnja kovinskih konstrukcij in njihovih delov predelava žit in proizvodnja testenin	2.518.194	2.518.194 rednih delnic z nominalo 1.000 SIT	225,00	1.000			2.518.194 rednih delnic	Mejska cesta 19 2000 Maribor	Tel: 02 251 50 61 Faks: 02 251 8636	Iztok Brič - direktor



**F3) OBVEZNICE - BORZNA KOTACIJA**

Izdajatelj	Trgovalna koda	Datum sprejema	Datum začetka trgovanja	Dejavnost	V sodni register vpisani in vplačani osn. kapital (v 000 SIT)	Zavarovanje terjatev	Namen izdaje obveznice	Nom. vred. izdaje na borzi	Apoenska sestava	Število izdanih obveznic po apoenih	Št. izdan. vred. papirjev	Letna obr. mera	Začetek obst. in rok zapadlosti	Način odplačevanja	Datum izplač. kuponov	Naslov izdajatelja	Telefon Faks	Direktor Kontaktne osebe
1 Abanka Vipava Ljubljana	AB05	17.9.2001	26.9.2001	banka	5.500.000	izdajatelj jamči z vsem svojim premoženjem	povečanje jamstvenega kapitala banke	10 mio EUR	100 EUR	100.000	100.000	6,0%	15.4.2001 15.4.2006 5 let	obresti polletno, glavnica ob zapadlosti	15.4.15.10.	Slovenska c. 58 1517 Ljubljana	Tel: 01 471 81 88 Faks: 01 23 02 430	mag. Aleš Žajdela - predsednik uprave Marija Pogačar
2 Abanka Vipava Ljubljana	AB06	14.11.2002	25.11.2002	banka	5.500.000	izdajatelj jamči z vsem svojim premoženjem	povečanje jamstvenega kapitala banke	13,5 mio EUR	100 EUR	135.000	135.000	5,9%	15.5.2002 15.5.2009 7 let	obresti polletno, glavnica ob zapadlosti	15.5.15.11.	Slovenska c. 58 1517 Ljubljana	Tel: 01 471 81 88 Faks: 01 23 02 430	mag. Aleš Žajdela - predsednik uprave Marija Pogačar
3 Abanka Vipava Ljubljana	AB07	17.10.2003	30.10.2003	banka	5.500.000	izdajatelj jamči z vsem svojim premoženjem	povečanje jamstvenega kapitala banke	17,3 mio EUR	100 EUR	173.000	173.000	5,3%	21.5.2003 21.5.2010 7 let	obresti polletno, glavnica ob zapadlosti	21.5.21.11.	Slovenska c. 58 1517 Ljubljana	Tel: 01 471 81 88 Faks: 01 23 02 430	mag. Aleš Žajdela - predsednik uprave Marija Pogačar
4 Banka Celje	BCE5	14.12.2001	19.12.2001	banka	3.376.984	jamči banka neomejeno z vsem svojim premoženjem	obveznice so bile izdane v zaprti izdaji	10 mio EUR	100 EUR	100.000	100.000	6,0%	15.03.2001 15.03.2007 6 let	obresti polletno, glavnica ob zapadlosti	15.9.15.3.	Vodnikova 2 3000 Celje	Tel: 03 422 10 34 Faks: 03 422 11 86	Niko Kač - predsednik uprave Davorin Leskovar Simona Čilenšek
5 Banka Celje	BCE6A	20.9.2002	30.9.2002	banka	3.376.984	jamči banka neomejeno z vsem svojim premoženjem	obveznice so bile izdane v zaprti izdaji	10 mio EUR	100 EUR	100.000	100.000	5,6%	15.02.2002 15.02.2008 6 let	obresti letno, glavnica ob zapadlosti	15.2.	Vodnikova 2 3000 Celje	Tel: 03 422 10 34 Faks: 03 422 11 87	Niko Kač - predsednik uprave Davorin Leskovar Simona Čilenšek
6 Banka Celje	BCE7	3.11.2003	17.11.2003	banka	3.376.984	jamči banka neomejeno z vsem svojim premoženjem	obveznice so bile izdane v zaprti izdaji	10 mio EUR	100 EUR	100.000	100.000	5,15%	1.4.2003 1.4.2010 7 let	obresti letno, glavnica ob zapadlosti	1.4.	Vodnikova 2 3000 Celje	Tel: 03 422 10 34 Faks: 03 422 11 89	Niko Kač - predsednik uprave Davorin Leskovar Simona Čilenšek
7 Banka Celje	BCE8	11.10.2004	26.10.2004	banka	3.376.984	jamči banka neomejeno z vsem svojim premoženjem	obveznice so bile izdane v zaprti izdaji	12,5 mio EUR	100 EUR	125.000	125.000	4,9%	15.2.2004 15.2.2011 7 let	obresti letno, glavnica ob zapadlosti	15.2.	Vodnikova 2 3000 Celje	Tel: 03 422 10 34 Faks: 03 422 11 89	Niko Kač - predsednik uprave Davorin Leskovar Simona Čilenšek
8 Banka Vipava Nova Gorica	VIP3E	29.10.1996	13.11.1996	banka	4.800.000	jamči Abanka Vipava s svojim celotnim kapitalom	dokapitalizacija in uresničevanje dolgoročnih poslovnih smernic razvoja banke	2.556.459,41 EUR	255,65 EUR	10.000	10.000	7,5%	16.8.1996 16.8.2006 10 let	obresti in glavnica polletno, 2 letni moratorij na glavnico	16.2.16.8.	Slovenska c. 58 1517 Ljubljana	Tel: 01 471 81 88 Faks: 01 23 02 430	mag. Aleš Žajdela - predsednik uprave Marija Pogačar
9 Banka Vipava Nova Gorica	VIP4E	19.11.1997	3.12.1997	banka	4.800.000	jamči Abanka Vipava s svojim celotnim kapitalom	povečanje jamstvenega kapitala in uresničevanje dolgoročnih poslovnih smernic razvoja banke	2.045.167,52 EUR	255,65 EUR	8.000	8.000	7,0%	1.8.1997 1.8.2007 10 let	obresti in glavnica polletno, 2 letni moratorij na glavnico	1.2.1.8.	Slovenska c. 58 1517 Ljubljana	Tel: 01 471 81 88 Faks: 01 23 02 430	mag. Aleš Žajdela - predsednik uprave Marija Pogačar
10 Banka Vipava Nova Gorica	VIP5	17.12.1998	24.12.1998	banka	4.800.000	jamči Abanka Vipava s svojim celotnim kapitalom	povečanje jamstvenega kapitala in uresničevanje dolgoročnih poslovnih smernic razvoja banke	2 mio EUR	200 EUR	10.000	10.000	6,0%	15.7.1998 15.7.2008 10 let	obresti in glavnica polletno, 2 letni moratorij na glavnico	15.1.15.7.	Slovenska c. 58 1517 Ljubljana	Tel: 01 471 81 88 Faks: 01 23 02 430	mag. Aleš Žajdela - predsednik uprave Marija Pogačar
11 Banka Vipava Nova Gorica	VIP6	24.2.2000	6.3.2000	banka	4.800.000	jamči Abanka Vipava s svojim celotnim kapitalom	povečanje jamstvenega kapitala in uresničevanje dolgoročnih poslovnih smernic razvoja banke	2 mio EUR	200 EUR	10.000	10.000	5,5%	9.9.1999 9.9.2009 10 let	obresti in glavnica polletno, 2 in pol letni moratorij na glavnico	9.3.9.9.	Slovenska c. 58 1517 Ljubljana	Tel: 01 471 81 88 Faks: 01 23 02 430	mag. Aleš Žajdela - predsednik uprave Marija Pogačar

**F3) OBVEZNICE - BORZNA KOTACIJA**

Izdajatelj	Trgovalna koda	Datum sprejema	Datum začetka trgovanja	Dejavnost	V sodni register vpisani in vplačani osn.kapital (v 000 SIT)	Zavarovanje terjatev	Namen izdaje obveznice	Nom. vred. izdaje na borzi	Apoenska sestava	Število izdanih obveznic po apoenih	Št. izdan. vred. papirjev	Letna obr. mera	Začetek obrest. in rok zapadlosti	Način odplačevanja	Datum izplač. kuponov	Naslov izdajatelja	Telefon Faks	Direktor Kontaktne osebe	
12	Banka Vipa Nova Gorica	VIP7	9.7.2001	19.7.2001	banka	4.800.000	jamči Abanka Vipa s svojim celotnim kapitalom	pridobitev dolgoročnih virov za uresničevanje naložbene politike banke	2 mio EUR	200 EUR	10.000	10.000	6,2%	18.12.2000 18.12.2010 10 let	obresti in glavnica polletno, 2 in pol letni moratoriji na glavnico	18.6.18.12.	Slovenska c. 58 1517 Ljubljana	Tel: 01 471 81 88 Faks: 01 23 02 430	mag. Aleš Žajdela - predsednik uprave Marija Pogačar
13	Blagovno trgovinski center BTC Ljubljana	BTC1E	29.1.1997	24.2.1997	izposoja poslovnih prostorov in skladišč	2.000.000	terjatve so zavarovane s hipoteko, ki se vpiše na ime fiduciarja SKB banka d.d., L.J in jo le-ta uresničuje za račun vsakokratnih imetnikov obveznic	hipotekarne obveznice so bile izdane zaradi znižanja osnovnega kapitala družbe	17.383.924,96 EUR	51,13 EUR	340.000	340.000	10,5%	1.1.1996 31.12.2007 12 let	obresti in glavnica polletno, 5-letni moratoriji na odplačilo glavnice	1.1.1.7.	Šmartinska 152 1000 Ljubljana	Tel: 01 585 11 00 Faks: 01 585 14 73	Jože Mermal - generalni direktor Andrej Repina - finančni direktor
14	Blagovno trgovinski center BTC Ljubljana	BTC2	29.5.2003	6.6.2003	izposoja poslovnih prostorov in skladišč	2.000.000	izdajatelj je terjatve zavaroval z vključbo zastavne pravice na svojih nepremičninah in zagotavlja, da bo tržna vrednost zastavljenega nepremičnega premoženja v vsakem trenutku presegala neodplačan znesek glavnice za vsaj 40%	za financiranje razvojnih programov, z zamenjavo neugodnih dolgoročnih in kratkoročnih posojil z novim virom pridobiti časovno ugodnejšo preračunovani denarnega toka ter dolgoročni vir za financiranje investicijskih projektov	40 mio EUR	100 EUR	400.000	400.000	7,0%	1.8.2001 1.8.2011 10 let	obresti in glavnica polletno, 6-letni moratoriji na odplačilo glavnice	1.2.1.8.	Šmartinska 152 1000 Ljubljana	Tel: 01 585 11 00 Faks: 01 585 14 73	Jože Mermal - generalni direktor Andrej Repina - finančni direktor
15	Hoteli Bernardin Portorož	HTB1E	21.6.1999	28.6.1999	dejavnost hotelov z restavracijo	7.858.636	izdajatelj jamči z vsem svojim premoženjem neomejeno	z namenom pridobitve sredstev za nove investicije, ki so potrebne za nadaljni razvoj dejavnosti izdajatelja ter za vračilo posojila Slovenski razvojni družbi	10.225.837,62 EUR	511,29 EUR	20.000	20.000	8,5%	1.2.1999 1.2.2009 10 let	obresti in glavnica letno, 3 letni moratoriji na izplačilo glavnice	1.2.	Obala 2 6320 Portorož	Tel: 05 695 52 01 Faks: 05 67 46 229	Čedomil Vojnič - generalni direktor Radovan Mikušič Romana Rebolj
16	Nova Kreditna banka Maribor	KBM3	29.10.2001	14.11.2001	banka	5.839.496	izdajatelj jamči z vsem svojim premoženjem	obveznice so bile izdane v zaprti izdaji	2.000 mio SIT	100.000 SIT	20.000	20.000	5,8% +TOM	1.4.2001 2.10.2006 5 let	obresti letno (zadnje obd. je polletno), glavnica ob zapadlosti	1.4., zadnji 2.10.	Vita Kraigherja 4 2505 Maribor	Tel: 02 229 23 54 Faks: 02 25 27 576	Matjaž Kovačič - predsednik uprave Igor Muhič
17	Nova Kreditna banka Maribor	KBM4	29.10.2001	14.11.2001	banka	5.839.496	izdajatelj jamči z vsem svojim premoženjem	obveznice so bile izdane v zaprti izdaji	9 mio EUR	500 EUR	18.000	18.000	6%	1.4.2001 2.10.2006 5 let	obresti letno (zadnje obd. je polletno), glavnica ob zapadlosti	1.4., zadnji 2.10.	Vita Kraigherja 4 2505 Maribor	Tel: 02 229 23 54 Faks: 02 25 27 576	Matjaž Kovačič - predsednik uprave Igor Muhič
18	Nova Kreditna banka Maribor	KBM5	11.10.2004	26.10.2004	banka	5.839.496	izdajatelj jamči z vsem svojim premoženjem	obveznice so bile izdane v zaprti izdaji	6.000 mio SIT	100.000 SIT	600.000	600.000	5,3%	15.3.2004 15.3.2009 5 let	obresti letno, glavnica ob zapadlosti	15.3.	Vita Kraigherja 4 2505 Maribor	Tel: 02 229 23 54 Faks: 02 25 27 576	Matjaž Kovačič - predsednik uprave Igor Muhič
19	Nova Kreditna banka Maribor	KBM6	11.10.2004	26.10.2004	banka	5.839.496	izdajatelj jamči z vsem svojim premoženjem	obveznice so bile izdane v zaprti izdaji	5.000 mio SIT	100.000 SIT	500.000	500.000	4,5%	21.6.2004 21.6.2007 3 leta	obresti letno, glavnica ob zapadlosti	21.6.	Vita Kraigherja 4 2505 Maribor	Tel: 02 229 23 54 Faks: 02 25 27 576	Matjaž Kovačič - predsednik uprave Igor Muhič
20	Nova Kreditna banka Maribor	KBM7	21.6.2005	30.6.2005	banka	5.839.496	izdajatelj jamči z vsem svojim premoženjem	obveznice so bile izdane v zaprti izdaji	7.000 mio SIT	100.000 SIT	70.000	70.000	4,1%	22.11.2004 22.11.2011 7 let	obresti letno, glavnica ob zapadlosti	22.11.	Vita Kraigherja 4 2505 Maribor	Tel: 02 229 23 54 Faks: 02 25 27 576	Matjaž Kovačič - predsednik uprave Igor Muhič
21	Nova Kreditna banka Maribor	KBM8	21.6.2005	30.6.2005	banka	5.839.496	izdajatelj jamči z vsem svojim premoženjem	obveznice so bile izdane v zaprti izdaji	7.000 mio SIT	100.000 SIT	70.000	70.000	3,9%	1.2.2005 1.2.2010 5 let	obresti letno, glavnica ob zapadlosti	1.2.	Vita Kraigherja 4 2505 Maribor	Tel: 02 229 23 54 Faks: 02 25 27 576	Matjaž Kovačič - predsednik uprave Igor Muhič
22	Nova Ljubljanska banka	NLB10	10.6.2003	18.6.2003	banka	15.364.030	jamči izdajatelj z vsem svojim premoženjem	pridobitev dolgoročnih sredstev in izboljšanje rokovne in valutne strukture bilance	10.824,3 mio SIT	100.000 SIT	108.243	108.243	3% + TOM	20.11.2002 20.11.2007 5 let	obresti letno, glavnica ob zapadlosti	20.11.	Trg republike 2 1520 Ljubljana	Tel: 01 47 62 868 Faks: 01 251 80 54	Marjan Kramar - predsednik uprave Marko Jernejčič Ana Kastelec
23	Nova Ljubljanska banka	NLB11	10.6.2003	18.6.2003	banka	15.364.030	jamči izdajatelj z vsem svojim premoženjem	pridobitev dolgoročnih sredstev in izboljšanje rokovne in valutne strukture bilance	26.326.000 EUR	1.000 EUR	26.326	26.326	5,1%	20.11.2002 20.11.2009 7 let	obresti letno, glavnica ob zapadlosti	20.11.	Trg republike 2 1520 Ljubljana	Tel: 01 47 62 868 Faks: 01 251 80 54	Marjan Kramar - predsednik uprave Marko Jernejčič Ana Kastelec
24	Nova Ljubljanska banka	NLB12	30.10.2003	14.11.2003	banka	15.364.030	jamči izdajatelj z vsem svojim premoženjem	zmanjševanje dolge pozicije v TOM ter pridobitev dodatnih dolgoročnih virov	8.000 mio SIT	100.000 SIT	80.000	80.000	TOM + 2,65%	5.5.2003 5.5.2008 5 let	obresti polletno, glavnica ob zapadlosti	5.5.5.11.	Trg republike 2 1520 Ljubljana	Tel: 01 47 62 868 Faks: 01 251 80 54	Marjan Kramar - predsednik uprave Marko Jernejčič Ana Kastelec
25	Nova Ljubljanska banka	NLB13	30.10.2003	14.11.2003	banka	15.364.030	jamči izdajatelj z vsem svojim premoženjem	povečanje kapitalne ustreznosti banke	11.733,5 mio SIT	100.000 SIT	117.335	117.335	7,0%	9.6.2003 9.6.2013 10 let	obresti letno, glavnica ob zapadlosti	9.6.	Trg republike 2 1520 Ljubljana	Tel: 01 47 62 868 Faks: 01 251 80 55	Marjan Kramar - predsednik uprave Marko Jernejčič Ana Kastelec
26	Nova Ljubljanska banka	NLB16	21.6.2005	30.6.2005	banka	15.364.030	jamči izdajatelj z vsem svojim premoženjem	povečanje kapitalne ustreznosti banke	7.755,7 mio SIT	100.000 SIT	77.557	77.557	4,0%	3.11.2004 3.11.2009 5 let	obresti letno, glavnica ob zapadlosti	3.11.	Trg republike 2 1520 Ljubljana	Tel: 01 47 62 868 Faks: 01 251 80 55	Marjan Kramar - predsednik uprave Marko Jernejčič Ana Kastelec

**F3) OBVEZNICE - BORZNA KOTACIJA**

Izdajatelj	Trgovalna koda	Datum sprejema	Datum začetka trgovanja	Dejavnost	V sodni register vpisani in vplačani osn.kapital (v 000 SIT)	Zavarovanje terjatev	Namen izdaje obveznice	Nom. vred. izdaje na borzi	Apoenska sestava	Število izdanih obveznic po apoenih	Št. izdan. vred. papirjev	Letna obr. mera	Začetek obrest. in rok zapadlosti	Način odplačevanja	Datum izplač. kuponov	Naslov izdajatelja	Telefon Faks	Direktor Kontaktna oseba	
27	Nova Ljubljanska banka	NLB17	21.6.2005	30.6.2005	banka	15.364.030	jamči izdajatelj z vsem svojim premoženjem	povečanje kapitalne ustreznosti banke	10.169,4 mio SIT	100.000 SIT	101.694	101.694	3,85%	1.3.2005 1.3.2011 6 let	obresti letno, glavnica ob zapadlosti	1.3.	Trg republike 2 1520 Ljubljana	Tel: 01 47 62 868 Faks: 01 251 80 55	Marjan Kramar - predsednik uprave Marko Jernejčič Ana Kastelec
28	Nova Ljubljanska banka	NLB18	21.12.2005	29.12.2005	banka	15.364.030	jamči izdajatelj z vsem svojim premoženjem	zmanjševanje obrestnih razmikov v tolarjih in usklajevanja ročnosti aktive in pasive banke	15.000 mio SIT	100.000 SIT	150.000	150.000	4,15%	9.6.2005 9.6.2015 10 let	obresti letno, glavnica ob zapadlosti	9.6.	Trg republike 2 1520 Ljubljana	Tel: 01 47 62 868 Faks: 01 251 80 55	Marjan Kramar - predsednik uprave Nežka Zajc
29	Nova Ljubljanska banka	NLB19	21.12.2005	29.12.2005	banka	15.364.030	jamči izdajatelj z vsem svojim premoženjem	zmanjševanje obrestnih razmikov v tolarjih in usklajevanja ročnosti aktive in pasive banke	10.000 mio SIT	100.000 SIT	100.000	100.000	4,00%	30.9.2005 30.9.2016 11 let	obresti letno, glavnica ob zapadlosti	30.9.	Trg republike 2 1520 Ljubljana	Tel: 01 47 62 868 Faks: 01 251 80 55	Marjan Kramar - predsednik uprave Nežka Zajc
30	Nova Ljubljanska banka	NLB9	10.6.2003	18.6.2003	banka	15.364.030	jamči izdajatelj z vsem svojim premoženjem	izboljšanje rokove strukture bilance ter pridobitve dodatnih dolgoročnih virov sredstev	10.847,4 mio SIT	100.000 SIT	108.474	108.474	8,5%	20.11.2002 20.11.2006 4 leta	obresti letno, glavnica ob zapadlosti	20.11.	Trg republike 2 1520 Ljubljana	Tel: 01 47 62 868 Faks: 01 251 80 54	Marjan Kramar - predsednik uprave Marko Jernejčič Ana Kastelec
31	Republika Slovenija	RS18	10.5.2000	15.5.2000	država		terjatve iz obveznic niso zavarovane in za izpolnitev odgovarja izključno Republika Slovenija kot dolжник	financiranje proračuna Republike Slovenije	50 mio EUR	100 EUR	500.000	500.000	6,0%	26.4.2000 26.4.2010 10 let	obresti letno, glavnica ob zapadlosti	26.4.	Ministrstvo za finance Županičeva 3 1000 Ljubljana	Tel: 01 478 53 56 Faks: 01 478 67 05	Stanislava Zadravec C.
32	Republika Slovenija	RS21	4.11.2002	18.11.2002	država		terjatve iz obveznic niso zavarovane in za izpolnitev odgovarja izključno Republika Slovenija kot dolжник	plačilo odškodnine za zaplenjeno premoženje zaradi razveljavitve kazni zaplembe premoženja	7.988,67 mio SIT	10.000 SIT	798.867	798.867	1% + TOM	1.2.2001 1.3.2015 14 let	obresti in glavnica letno	1.3.	Ministrstvo za finance Županičeva 3 1000 Ljubljana	Tel: 01 478 53 56 Faks: 01 478 67 05	Stanislava Zadravec C.
33	Republika Slovenija	RS23	15.2.2001	20.2.2001	država		terjatve iz obveznic niso zavarovane in za izpolnitev odgovarja izključno Republika Slovenija kot dolжник	financiranje proračuna Republike Slovenije	40 mio EUR	100 EUR	400.000	400.000	6,0%	13.2.2001 14.2.2011 10 let	obresti letno, glavnica ob zapadlosti	13.2.	Ministrstvo za finance Županičeva 3 1000 Ljubljana	Tel: 01 478 53 56 Faks: 01 478 67 05	Stanislava Zadravec C.
34	Republika Slovenija	RS26	04.06.2001 17.10.2001 5.12.2001	14.6.2001	država		terjatve iz obveznic niso zavarovane in za izpolnitev odgovarja izključno Republika Slovenija kot dolжник	financiranje proračuna Republike Slovenije	50 mio EUR	100 EUR	500.000	500.000	5,375%	1.6.2001 1.6.2011 10 let	obresti letno, glavnica ob zapadlosti	1.6.	Ministrstvo za finance Županičeva 3 1000 Ljubljana	Tel: 01 478 53 56 Faks: 01 478 67 05	Stanislava Zadravec C.
35	Republika Slovenija	RS27	04.12.2001 15.1.2002	20.12.2001	država		terjatve iz obveznic niso zavarovane in za izpolnitev odgovarja izključno Republika Slovenija kot dolжник	financiranje proračuna Republike Slovenije	17.000 mio SIT	10.000 SIT	1.700.000	1.700.000	4,7% +TOM	04.12.2001 4.12.2006 5 let	obresti letno, glavnica ob zapadlosti	4.12.	Ministrstvo za finance Županičeva 3 1000 Ljubljana	Tel: 01 478 53 56 Faks: 01 478 67 05	Stanislava Zadravec C.
36	Republika Slovenija	RS29	18.1.2002	25.1.2002	država		terjatve iz obveznic niso zavarovane in za izpolnitev odgovarja izključno Republika Slovenija kot dolжник	financiranje proračuna Republike Slovenije in ali potrebe upravljanja z državnim dolgom	55 mio EUR	100 EUR	550.000	550.000	5,375%	15.01.2002 15.1.2012 10 let	obresti letno, glavnica ob zapadlosti	15.1.	Ministrstvo za finance Županičeva 3 1000 Ljubljana	Tel: 01 478 53 56 Faks: 01 478 67 05	Stanislava Zadravec C.
37	Republika Slovenija	RS31	18.1.2002	25.1.2002	država		terjatve iz obveznic niso zavarovane in za izpolnitev odgovarja izključno Republika Slovenija kot dolжник	upravljanje z državnim dolgom, zamenjava za obveznice RS151095M	2.974,68 mio SIT	10.000 SIT	294.768	294.768	4,7% +TOM	15.1.2002 15.01.2007 5 let	obresti letno, glavnica ob zapadlosti	15.1.	Ministrstvo za finance Županičeva 3 1000 Ljubljana	Tel: 01 478 53 56 Faks: 01 478 67 05	Stanislava Zadravec C.
38	Republika Slovenija	RS32	18.1.2002	25.1.2002	država		terjatve iz obveznic niso zavarovane in za izpolnitev odgovarja izključno Republika Slovenija kot dolжник	upravljanje z državnim dolgom, zamenjava za obveznice RS151095M	23,8655 mio EUR	100 EUR	238.655	238.655	5,375%	15.01.2002 15.1.2012 10 let	obresti letno, glavnica ob zapadlosti	15.1.	Ministrstvo za finance Županičeva 3 1000 Ljubljana	Tel: 01 478 53 56 Faks: 01 478 67 05	Stanislava Zadravec C.
39	Republika Slovenija	RS33	2.4.2002	9.4.2002	država		terjatve iz obveznic niso zavarovane in za izpolnitev odgovarja izključno Republika Slovenija kot dolжник	prevzem obveznosti Slovenskih železarn	127,16600364 mio EUR	511,29 EUR	248.716	248.716	8,0%	1.1.2002 31.12.2022 20 let	obresti štirikrat letno, glavnica ob zapadlosti	20.01. 20.04. 20.07. 20.10.	Ministrstvo za finance Županičeva 3 1000 Ljubljana	Tel: 01 478 53 56 Faks: 01 478 67 05	Stanislava Zadravec C.
40	Republika Slovenija	RS38	24.4.2002	30.4.2002	država		terjatve iz obveznic niso zavarovane in za izpolnitev odgovarja izključno Republika Slovenija kot dolжник	financiranje proračuna Republike Slovenije in ali potrebe upravljanja z državnim dolgom	100 mio EUR	100 EUR	1.000	1.000.000	5,625%	19.4.2002 19.4.2017 15 let	obresti letno, glavnica ob zapadlosti	19.4.	Ministrstvo za finance Županičeva 3 1000 Ljubljana	Tel: 01 478 53 56 Faks: 01 478 67 05	Stanislava Zadravec C.
41	Republika Slovenija	RS39	4.11.2002	18.11.2002	država		terjatve iz obveznic niso zavarovane in za izpolnitev odgovarja izključno Republika Slovenija kot dolжник	plačilo odškodnine žrtvam vojnega in povojnega nasilja	21.891,42 mio SIT	1.000 SIT	21.891.420	21.891.420	TOM + 1%	1.1.2002 15.9.2008 8,75 let	obresti in glavnica letno, 2-letni moratoriji na izplačilo glavnice	15.9.	Ministrstvo za finance Županičeva 3 1000 Ljubljana	Tel: 01 478 53 56 Faks: 01 478 67 05	Stanislava Zadravec C.
42	Republika Slovenija	RS44	26.11.2002	29.11.2002	država		terjatve iz obveznic niso zavarovane in za izpolnitev odgovarja izključno Republika Slovenija kot dolжник	upravljanje z državnim dolgom, zamenjava za obveznice serije RS151095 od vključno G do vključno T	2.964,93 mio SIT	10.000 SIT	296.493	296.493	6,65%	8.11.2002 8.11.2012 10 let	obresti letno, glavnica ob zapadlosti	8.11.	Ministrstvo za finance Županičeva 3 1000 Ljubljana	Tel: 01 478 53 56 Faks: 01 478 67 05	Stanislava Zadravec C.

**F3) OBVEZNICE - BORZNA KOTACIJA**

	Izdajatelj	Trgovalna koda	Datum sprojema	Datum začetka trgovanja	Dejavnost	V sodni register vpisani in vplačani osn.kapital (v 000 SIT)	Zavarovanje terjatev	Namen izdaje obveznice	Nom. vred. izdaje na borzi	Apoenska sestava	Število izdanih obveznic po apoenih	Št. izdan. vred. papirjev	Letna obr. mera	Začetek obrest. in rok zapadlosti	Način odplačevanja	Datum izplač. kuponov	Naslov izdajatelja	Telefon Faks	Direktor Kontaktne osebe
43	Republika Slovenija	RS48	5.12.2002	10.12.2002	država		terjatve iz obveznic niso zavarovane in za izpolnitev odgovarja izključno Republika Slovenija kot dolžnik	financiranje potreb proračuna Republike Slovenije in/ali potreb upravljanja z državnim dolgom	60 mio EUR	100 EUR	600.000	600.000	4,75%	2.12.2002 2.12.2012 10 let	obresti letno, glavnica ob zapadlosti	2.12.	Ministrstvo za finance Županičeva 3 1000 Ljubljana	Tel: 01 478 53 56 Faks: 01 478 67 05	Stanislava Zadravec C.
44	Republika Slovenija	RS49	17.1.2003	22.1.2003	država		terjatve iz obveznic niso zavarovane in za izpolnitev odgovarja izključno Republika Slovenija kot dolžnik	izdane zaradi zamenjave obveznic RS4E, izdanih na podlagi uredbe o izdaji obveznic RS za prevzete obveznosti do bank iz neizplačanih deviznih vlog	29.788.960 EUR	380 EUR	78.392	78.392	4,75%	10.1.2003 10.1.2022 19 let	obresti letno, glavnica ob zapadlosti	10.1.	Ministrstvo za finance Županičeva 3 1000 Ljubljana	Tel: 01 478 53 56 Faks: 01 478 67 05	Stanislava Zadravec C.
45	Republika Slovenija	RS50	5.3.2003	11.3.2003	država		terjatve iz obveznic niso zavarovane in za izpolnitev odgovarja izključno Republika Slovenija kot dolžnik	financiranje potreb proračuna RS in/ali potreb upravljanja z državnim dolgom	61.281.800 EUR	100 EUR	612.818	612.818	4,50%	24.2.2003 24.2.2013 10 let	obresti letno, glavnica ob zapadlosti	24.2.	Ministrstvo za finance Županičeva 3 1000 Ljubljana	Tel: 01 478 53 56 Faks: 01 478 67 05	Stanislava Zadravec C.
46	Republika Slovenija	RS52	14.4.2003	17.4.2003	država		terjatve iz obveznic niso zavarovane in za izpolnitev odgovarja izključno Republika Slovenija kot dolžnik	financiranje potreb proračuna RS in/ali potreb upravljanja z državnim dolgom	40.000 mio SIT	10.000 SIT	4.000.000	4.000.000	6,25%	8.4.2003 8.4.2008 5 let	obresti letno, glavnica ob zapadlosti	8.4.	Ministrstvo za finance Županičeva 3 1000 Ljubljana	Tel: 01 478 53 56 Faks: 01 478 67 05	Stanislava Zadravec C.
47	Republika Slovenija	RS53	14.4.2003	17.4.2003	država		terjatve iz obveznic niso zavarovane in za izpolnitev odgovarja izključno Republika Slovenija kot dolžnik	financiranje potreb proračuna RS in/ali potreb upravljanja z državnim dolgom	100 mio EUR	100 EUR	1.000.000	1.000.000	4,875%	8.4.2003 8.4.2018 15 let	obresti letno, glavnica ob zapadlosti	8.4.	Ministrstvo za finance Županičeva 3 1000 Ljubljana	Tel: 01 478 53 56 Faks: 01 478 67 05	Stanislava Zadravec C.
48	Republika Slovenija	RS54	23.10.2003	29.10.2003	država		terjatve iz obveznic niso zavarovane in za izpolnitev odgovarja izključno Republika Slovenija kot dolžnik	financiranje potreb proračuna RS in/ali potreb upravljanja z državnim dolgom	30.000 mio SIT	10.000 SIT	3.000.000	3.000.000	5,75%	15.10.2003 15.10.2013 10 let	obresti letno, glavnica ob zapadlosti	15.10.	Ministrstvo za finance Županičeva 3 1000 Ljubljana	Tel: 01 478 53 56 Faks: 01 478 67 05	Stanislava Zadravec C.
49	Republika Slovenija	RS55	19.2.2004	24.2.2004	država		terjatve iz obveznic niso zavarovane in za izpolnitev odgovarja izključno Republika Slovenija kot dolžnik	financiranje potreb proračuna RS in/ali potreb upravljanja z državnim dolgom	40.000 mio SIT	10.000 SIT	4.000.000	4.000.000	5,0%	11.2.2004 11.2.2007 3 leta	obresti letno, glavnica ob zapadlosti	11.2.	Ministrstvo za finance Županičeva 3 1000 Ljubljana	Tel: 01 478 53 56 Faks: 01 478 67 05	Stanislava Zadravec C.
50	Republika Slovenija	RS56	19.2.2004	24.2.2004	država		terjatve iz obveznic niso zavarovane in za izpolnitev odgovarja izključno Republika Slovenija kot dolžnik	financiranje potreb proračuna RS in/ali potreb upravljanja z državnim dolgom	50.000 mio SIT	10.000 SIT	5.000.000	5.000.000	4,875%	11.2.2004 11.2.2009 5 let	obresti letno, glavnica ob zapadlosti	11.2.	Ministrstvo za finance Županičeva 3 1000 Ljubljana	Tel: 01 478 53 56 Faks: 01 478 67 05	Stanislava Zadravec C.
51	Republika Slovenija	RS57	23.3.2004	29.3.2004	država		terjatve iz obveznic niso zavarovane in za izpolnitev odgovarja izključno Republika Slovenija kot dolžnik	financiranje potreb proračuna RS in/ali potreb upravljanja z državnim dolgom	90.000 mio SIT	10.000 SIT	9.000.000	9.000.000	4,875%	15.3.2004 15.10.2014 10 let	obresti letno, glavnica ob zapadlosti	15.10.	Ministrstvo za finance Županičeva 3 1000 Ljubljana	Tel: 01 478 53 56 Faks: 01 478 67 06	Stanislava Zadravec C.
52	Republika Slovenija	RS58	24.1.2005	2.2.2005	država		terjatve iz obveznic niso zavarovane in za izpolnitev odgovarja izključno Republika Slovenija kot dolžnik	financiranje potreb proračuna RS in/ali potreb upravljanja z državnim dolgom	99.330 mio SIT	10.000 SIT	9.933.000	9.933.000	3,25%	17.4.2005 17.4.2008 3 leta	obresti letno, glavnica ob zapadlosti	17.4.	Ministrstvo za finance Županičeva 3 1000 Ljubljana	Tel: 01 478 53 56 Faks: 01 478 67 06	Stanislava Zadravec C.
53	Republika Slovenija	RS59	24.1.2005	2.2.2005	država		terjatve iz obveznic niso zavarovane in za izpolnitev odgovarja izključno Republika Slovenija kot dolžnik	financiranje potreb proračuna RS in/ali potreb upravljanja z državnim dolgom	184.000 mio SIT	10.000 SIT	18.400.000	18.400.000	4,0%	17.2.2005 17.2.2016 11 let	obresti letno, glavnica ob zapadlosti	17.2.	Ministrstvo za finance Županičeva 3 1000 Ljubljana	Tel: 01 478 53 56 Faks: 01 478 67 06	Stanislava Zadravec C.
54	Republika Slovenija	RS60	4.4.2005	14.4.2005	država		terjatve iz obveznic niso zavarovane in za izpolnitev odgovarja izključno Republika Slovenija kot dolžnik	financiranje potreb proračuna RS in/ali potreb upravljanja z državnim dolgom	130.000 mio SIT	10.000 SIT	13.000.000	13.000.000	3,5%	31.3.2005 31.3.2010 5 let	obresti letno, glavnica ob zapadlosti	31.3.	Ministrstvo za finance Županičeva 3 1000 Ljubljana	Tel: 01 478 53 56 Faks: 01 478 67 06	Stanislava Zadravec C.
55	Republika Slovenija	RS61	12.1.2006	24.1.2006	država		terjatve iz obveznic niso zavarovane in za izpolnitev odgovarja izključno Republika Slovenija kot dolžnik	financiranje potreb proračuna RS in/ali potreb upravljanja z državnim dolgom	87.375,47 mio SIT	10.000 SIT	8.737.547	8.737.547	3,25%	23.1.2006 23.1.2011 5 let	obresti letno, glavnica ob zapadlosti	23.1.	Ministrstvo za finance Županičeva 3 1000 Ljubljana	Tel: 01 478 53 56 Faks: 01 478 67 06	Stanislava Zadravec C.
56	Republika Slovenija	RS62	12.1.2006	24.1.2006	država		terjatve iz obveznic niso zavarovane in za izpolnitev odgovarja izključno Republika Slovenija kot dolžnik	financiranje potreb proračuna RS in/ali potreb upravljanja z državnim dolgom	88.824,98 mio SIT	10.000 SIT	8.882.498	882.498	3,5%	23.3.2005 23.3.2017 12 let	obresti letno, glavnica ob zapadlosti	23.3.	Ministrstvo za finance Županičeva 3 1000 Ljubljana	Tel: 01 478 53 56 Faks: 01 478 67 06	Stanislava Zadravec C.
57	Stanovanjski sklad Republike Slovenije	SSR1E	11.4.1996	4.7.1996	stanovanjski sklad		jamči izdajatelj z vsem svojim premoženjem neomejeno	povečanje razpoložljivih sredstev za zadovoljevanje potreb državljanov, kupcev stanovanj	4.083.023,58 EUR	51,13 EUR	70.965	70.965	6,0%	1.11.1995 1.11.2010 15 let	obresti in glavnica polletno	1.5. 31.10.	Pojanska c. 31 1000 Ljubljana	Tel: 01 471 05 07 Faks: 01 471 05 03	Primož Pirc - predsednik uprave Biserka Prošek Darja Fišer

**F3) OBVEZNICE - BORZNA KOTACIJA**

Izdajatelj	Trgovalna koda	Datum sprejema	Datum začetka trgovanja	Dejavnost	V sodni register vpisani in vplačani osn.kapital (v 000 SIT)	Zavarovanje terjatev	Namen izdaje obveznice	Nom. vred. izdaje na borzi	Apoenska sestava	Število izdanih obveznic po apoenih	Št. izdan. vred. papirjev	Letna obr. mera	Začetek obrest. in rok zapadlosti	Način odplačevanja	Datum izplač. kuponov	Naslov izdajatelja	Telefon Faks	Direktor Kontaktne osebe
58 Stanovanjski sklad Republike Slovenije	SSR2	19.6.1998	30.6.1998	stanovanjski sklad		jamči izdajatelj z vsem svojim premoženjem neomejeno	povečanje razpoložljivih sredstev za zadovoljevanje potreb državljanov, kupcev stanovanj	2.000 mio SIT	100.000	20.000	20.000	7,2% +TOM	15.5.1998 15.5.2008 10 let	obresti in glavnica letno	15.5.	Pojlanska c. 31 1000 Ljubljana	Tel: 01 471 05 07 Faks: 01 471 05 03	Primož Pirc - predsednik uprave Biserka Prošek Darja Fišer

**F4) OBVEZNICE - PROSTI TRG**

Izdajatelj	Trgovalna koda	Datum sprejema	Datum začetka trgovanja	Vrsta in tip obveznice	Namen izdaje obveznice	Zavarovanje terjatev	Dejavnost	V sodni register vpisani in vplačani osnovni kapital družbe (v 000 SIT)	Nominalna vrednost izdaje na prostem trgu	Apoenska sestava	Število izdanih obveznic po apoenih	Letna obrestna mera	Začetek obrestovanja in rok zapadlosti	Način odplačevanja	Datum izplačila kuponov	Način izračuna obresti	Nastov izdajatelja	Telefon Faks	Direktor osebe	Kontaktne osebe		
1	Abanka Vipava	AB08	15.9.2004	22.9.2004	navadna imenska s fiksno obrestno mero	povečanje jamstvenega kapitala banke	za izplačilo obveznosti iz naslova obveznic jamči banka z vsem svojim premoženjem neomejeno	banka	5.500.000	10 mio EUR	100 EUR	100.000	4,9%	1.3.2004 1.3.2011 7 let	obresti letno, glavnica ob zapadlosti	1.3.	linearni	Slovenska c. 58 1517 Ljubljana	Tel: 01 471 81 88 Faks: 01 23 02 430	mag. Aleš Žajdela - predsednik uprave	Marija Pogačar	
2	Abanka Vipava	AB09	15.9.2004	22.9.2004	navadna imenska s fiksno obrestno mero	povečanje jamstvenega kapitala banke	za izplačilo obveznosti iz naslova obveznic jamči banka z vsem svojim premoženjem neomejeno	banka	5.500.000	10 mio EUR	100 EUR	100.000	4,7%	1.3.2004 1.3.2011 7 let	obresti letno, glavnica ob zapadlosti	1.3.	linearni	Slovenska c. 58 1517 Ljubljana	Tel: 01 471 81 88 Faks: 01 23 02 430	mag. Aleš Žajdela - predsednik uprave	Marija Pogačar	
3	Abanka Vipava	AB10	23.2.2005	7.3.2005	navadna imenska s fiksno obrestno mero	povečanje jamstvenega kapitala banke	za izplačilo obveznosti iz naslova obveznic jamči banka z vsem svojim premoženjem neomejeno	banka	5.500.000	21 mio EUR	1.000 EUR	21.000	4,6%	1.10.2004 1.10.2011 7 let	obresti letno, glavnica ob zapadlosti	1.10.	linearni	Slovenska c. 58 1517 Ljubljana	Tel: 01 471 81 88 Faks: 01 23 02 431	mag. Aleš Žajdela - predsednik uprave	Marija Pogačar	
4	Autocommerce	ACL1E	5.12.1997	15.12.1997	navadna imenska s fiksno obrestno mero	financiranje nakupa poslovnega deleža družbe Kompas Magistrat, trgovina in gostinstvo	izdajatelj jamči z vsem svojimi premoženjem	zunanja in notranja trgovina, servis in proizvodnja	2.886.877	11.401.808,95 EUR	511,29 EUR	22.300	8%	15.9.1997 15.9.2006 9 let	obresti in glavnica polletno, 4-letni moratorij na izplačilo glavnice	15.3.	15.9.	linearni	Baragova 5 1000 Ljubljana	Tel: 01 588 3101 Faks: 01 588 3114	mag. Herman Rigelnik - generalni direktor Vlasta Grjol - svetovalka za posebne finančne poste	
5	Banka Celje	BCE9	9.12.2005	19.12.2005	navadne obveznice s fiksno obrestno mero	povečanje dolgoročnih sredstev banke za plasmaje v dolgoročne naložbe banke	jamči banka neomejeno z vsem svojim premoženjem	banka	3.376.984	5.000 mio SIT	100.000 SIT	50.000	3,8%	15.2.2005 15.2.2010 5 let	obresti letno, glavnica ob zapadlosti	15.4.	linearni	Vodnikova 2 3000 Celje	Tel: 03 422 10 34 Faks: 03 422 11 89	Niko Kač - predsednik uprave Davorin Leskovar Simona Čilenšek		
6	Banka Zaslavje	BZ03	22.7.2004	27.7.2004	podrejene obveznice s fiksno obrestno mero	kapitalska krepitev banke	izdajatelj jamči z vsem svojimi premoženjem	banka	1.740.240	5 mio EUR	1.000 EUR	5.000	4,5%	10.2.2004 10.2.2011 7 let	obresti letno, glavnica ob zapadlosti	10.2.	linearni	Trg revolucije 25c 1420 Trbovlje	Tel: 03 56 26 233 Faks: 03 56 26 193	Zdenko Fritz - direktor	Darjo Bastardi	
7	CIMOS	CIM1	8.7.2005	21.7.2005	navadne obveznice s fiksno obrestno mero		izdajatelj jamči z vsem svojimi premoženjem	avtomobilska industrija	16.650.247	20 mio EUR	100 EUR	20.000	5,75%	1.8.2004 1.8.2011 7 let	obresti letno, glavnica ob zapadlosti	1.8.	linearni	Cesta Marezganskega upora 2 6000 Koper	Tel: 05 66 58 223 Faks: 05 66 58 250	Franc Krašovec - predsednik uprave		
8	DARS	DRS1	22.12.2004	30.12.2004	navadne obveznice s fiksno obrestno mero	financiranja izgradnje avtocestnih odsekov	poroštvo Republike Slovenije	opravljanje finančnega inženiringa, pripravljanje, organiziranje in vodenje gradnje in vzdrževanje omrežja avtocest ter upravljanje avtocest v Republiki Sloveniji	51.000	13.430 mio SIT	100.000 SIT	134.300	5,1%	27.7.2004 28.7.2024 20 let	obresti letno, glavnica ob zapadlosti	28.7.	linearni	Ulica 14. divizije 4 3000 Celje	Tel: 01 300 99 96 Faks: 01 300 99 32	Rajko Siročič - predsednik uprave		
9	DARS	DRS2	25.10.2005	8.11.2005	navadne obveznice s fiksno obrestno mero	financiranja izgradnje avtocestnih odsekov	poroštvo Republike Slovenije	opravljanje finančnega inženiringa, pripravljanje, organiziranje in vodenje gradnje in vzdrževanje omrežja avtocest ter upravljanje avtocest v Republiki Sloveniji	51.000	13.430 mio SIT	100.000 SIT	148.000	4,5%	26.4.2005 26.4.2025 20 let	obresti letno, glavnica ob zapadlosti	26.4.	linearni	Ulica 14. divizije 4 3000 Celje	Tel: 01 300 99 96 Faks: 01 300 99 32	Rajko Siročič - predsednik uprave		

**F4) OBVEZNICE - PROSTI TRG**

Izdajatelj	Trgovalna koda	Datum sprejema	Datum začetka trgovanja	Vrsta in tip obveznice	Namen izdaje obveznice	Zavarovanje terjatev	Dejavnost	V sodni register vpisani in vplačani osnovni kapital družbe (v 000 SIT)	Nominalna vrednost izdaje na prostem trgu	Apoenska sestava	Število izdanih obveznic po apoenih	Letna obrestna mera	Začetek obrestovanja in rok zapadlosti	Način odplačevanja	Datum izplačila kuponov	Način izračuna obresti	Nastov izdajatelja	Telefon Faks	Direktor	Kontaktne osebe
10 DARS	DRS3	23.1.2006	3.2.2006	navadne obveznice s fikсно obrestno mero	financiranje izgradnje avtocestnih odsekov	poročstvo Republike Slovenije	opravljanje finančnega inženiringa, pripravljanje, organiziranje in vodenje gradnje in vzdrževanje omrežja avtocest ter upravljanje avtocest v Republiki Sloveniji	51.000	10.200 mio SIT	100.000 SIT	102.000	4,0%	28.10.2005 28.10.2020 15 let	obresti letno, glavnic ob zapadlosti	28.10.	linearni	Ulica 14. divizije 4 3000 Celje	Tel: 01 300 99 96 Faks: 01 300 99 32	Rajko Siročič - predsednik uprave	
11 DEOS	DEO1	19.9.2005	28.9.2005	imenske obveznice s fikсно obrestno mero	financiranje izgradnje doma za starejše občane v Cerkljici		izgradnja in upravljanje oskrbovanih stanovanj	386.486	5.8259 mio EUR	100 EUR	58.259	6%	1.12.2004 1.12.2014 10 let	obresti in glavnica polletno, 3-letni moratorij na izplačilo glavnice	1.6. 1.12.	konformni	Dunejska cesta 58 1000 Ljubljana	Tel: 01 230 67 05 Faks: 01 436 20 93	Bojan Kranjc - direktor Mojca Babnik - vodja računovodstva	
12 FACTOR BANKA	FB06	29.4.2005	23.5.2005	navadne obveznice z variabilno obrestno mero	uravnavanje kapitalne ustreznosti banke ter zagotavljanje dolgoročnih sredstev za rast poslovanja		banka	1.605.500	4.196 mio EUR	419.65 EUR	10.000	2,0 % +6 mesečni EURIBOR	30.4.2004 30.4.2009 5 let	obresti letno, glavnic ob zapadlosti	30.4.	linearni	Tivolska 48 1000 Ljubljana	Tel: 01 230 66 26 Faks: 01 230 77 62	Boris Pesjak - predsednik uprave Klemen Hazabent	
13 FACTOR BANKA	FB08	29.4.2005	10.5.2005	navadne obveznice s fikсно obrestno mero	uravnavanje kapitalne ustreznosti banke ter zagotavljanje dolgoročnih sredstev za rast poslovanja		banka	1.605.500	6,3 mio EUR	1.000 EUR	6.300	4,8%	15.10.2005 15.10.2008 3 leta	obresti polletno, glavnic ob zapadlosti	15.4., 15.10.	linearni	Tivolska 48 1000 Ljubljana	Tel: 01 230 66 26 Faks: 01 230 77 62	Boris Pesjak - predsednik uprave Benčina Miha Klemner Hazabent	
14 FACTOR BANKA	FB09	29.4.2005	10.5.2005	navadne obveznice s fikсно obrestno mero	uravnavanje kapitalne ustreznosti banke ter zagotavljanje dolgoročnih sredstev za rast poslovanja		banka	1.605.500	5,927 mio EUR	1.000 EUR	5.927	4,8%	26.7.2004 26.7.2014 10 let	obresti letno, glavnic ob zapadlosti	26.7.	linearni	Tivolska 48 1000 Ljubljana	Tel: 01 230 66 26 Faks: 01 230 77 62	Boris Pesjak - predsednik uprave Benčina Miha Klemner Hazabent	
15 FACTOR BANKA	FB10	29.4.2005	10.5.2005	navadne obveznice s fikсно obrestno mero	uravnavanje kapitalne ustreznosti banke ter zagotavljanje dolgoročnih sredstev za rast poslovanja		banka	1.605.500	1.184 mio SIT	1.000.000 SIT	1.184	4,25%	1.10.2004 1.10.2007 3 leta	obresti letno, glavnic ob zapadlosti	1.10.	linearni	Tivolska 48 1000 Ljubljana	Tel: 01 230 66 26 Faks: 01 230 77 62	Boris Pesjak - predsednik uprave Benčina Miha Klemner Hazabent	
16 FACTOR BANKA	FB11	13.10.2005	25.10.2005	navadne obveznice z variabilno obrestno mero	aktivno upravljanje s pasivo banke na področju ročnosti in valutne strukture		banka	1.605.500	13 mio EUR	100 EUR	13.000	1,5% + 6 mesečni EURIBOR	1.6.2005 1.6.2020 15 let	obresti polletno, glavnic ob zapadlosti	1.6. 1.12.	linearni	Tivolska 48 1000 Ljubljana	Tel: 01 230 66 26 Faks: 01 230 77 62	Boris Pesjak - predsednik uprave Benčina Miha Klemner Hazabent	
17 FACTOR BANKA	FB12	21.2.2006	7.3.2006	navadne obveznice s fikсно obrestno mero	financiranje rasti poslovanja in izboljšanje ročnosti strukture		banka	1.605.500	2.500 mio SIT	1.000 SIT	2.500.000	3,75%	16.8.2005 16.8.2010 5 let	obresti letno, glavnic ob zapadlosti	16.8.	linearni	Tivolska 48 1000 Ljubljana	Tel: 01 230 66 26 Faks: 01 230 77 62	Boris Pesjak - predsednik uprave Benčina Miha Klemner Hazabent	
18 FMR	FMR1	29.4.2005	5.5.2005	navadne obveznice s fikсно obrestno mero	balance		dejavnost holdingov	814.015	5 mio EUR	100 EUR	50.000	4,6%	11.10.2004 11.10.2009 5 let	obresti letno, glavnic ob zapadlosti	11.10.	linearni	Arkova 43 5280 Idrija	Tel: 05 377 37 45 Faks: 05 37 225 15	Jurij Kleindienst - predsednik uprave Andrej Kren - član uprave	

**F4) OBVEZNICE - PROSTI TRG**

	Izdajatelj	Trgovalna koda	Datum sprejema	Datum začetka trgovanja	Vrsta in tip obveznice	Namen izdaje obveznice	Zavarovanje terjatev	Dejavnost	V sodni register vpisani in vplačani osnovni kapital družbe (v 000 SIT)	Nominalna vrednost izdaje na prostem trgu	Apoenska sestava	Število izdanih obveznic po apoenih	Letna obrestna mera	Začetek obrestovanja in rok zapadlosti	Način odplačevanja	Datum izplačila kuponov	Način izračuna obresti	Naslov izdajatelja	Telefon Faks	Direktor Kontaktna oseba
19	KD HOLDING	KDH1	2.12.2005	16.12.2005	navadna imenska s fiksno obrestno mero	refinanciranje vseh obstoječih kreditnih obveznosti izdajatelja d. bank, ki so pred izdajo obremenjevale njegovc premoženje, ter tekoče financiranje poslovanja izdajatelja	obveznice so zavarovane s poroštvom KD Group, finančna družba	upravljanje holding družb	23.536.424	40 mio EUR	100 EUR	400.000	5,45%	25.5.2005 25.5.2015 10 let	obresti letno, glavnica ob zapadlosti	25.5.	linearni	Celovška 206, 1000 Ljubljana	Tel: 01 583 07 00 Faks: 01 518 41 00	Matjaž Gantar - direktor Olga Horvat
20	KD HOLDING	KDH2	27.3.2006	7.4.2006	navadna imenska s fiksno obrestno mero	financiranje tekočega poslovanja	obveznice so zavarovane s poroštvom KD Group, finančna družba	upravljanje holding družb	23.536.424	41 mio EUR	100 EUR	400.000	4,85%	25.10.2005 25.10.2015 10 let	obresti letno, glavnica ob zapadlosti	25.10.	linearni	Celovška 206, 1000 Ljubljana	Tel: 01 583 07 00 Faks: 01 518 41 01	Matjaž Gantar - direktor Olga Horvat
21	Nova Ljubljanska banka	NLB14	30.6.2004	6.7.2004	podrejene obveznice s fiksno obrestno mero	povečanje kapitalne ustreznosti banke	jamči izdajatelj z vsem svojir premoženjem	banka	15.364.030	17 mio EUR	1.000 EUR	17.000	5%	24.11.2003 24.11.2008 let	obresti letno, glavnica ob zapadlosti	24.11.	linearni	Trg republike 2 1520 Ljubljana	Tel: 01 476 27 51 Faks: 01 251 80 54	Marjan Kramar - predsednik uprave Marko Jernejčič Ana Kastelic
22	Nova Ljubljanska banka	NLB15	25.11.2004	1.12.2004	obveznice s fiksno obrestno mero	zmanjševanje dolge pozicije v tolarjih ter usklajevanje ročnosti aktive in pasive	jamči izdajatelj z vsem svojir premoženjem	banka	15.364.030	13.112,6 mio SIT	100.000 SIT	131.126	4,8%	16.6.2004 16.6.2012 8 let	obresti letno, glavnica ob zapadlosti	16.6.	linearni	Trg republike 2 1520 Ljubljana	Tel: 01 476 27 51 Faks: 01 251 80 54	Marjan Kramar - predsednik uprave Marko Jernejčič Ana Kastelic
23	Nova Ljubljanska banka	NLB8	18.11.2002	22.11.2002	navadna imenska s fiksno obrestno mero	izboljšanje rokove strukture bilance ter pridobitev dodatnih dolgoročnih virov sredstev	jamči izdajatelj z vsem svojir premoženjem	banka	15.364.030	14.276 mio EUR	1.000 EUR	14.276	5,5%	24.6.2002 24.6.2007 5 let	obresti polletno, glavnica ob zapadlosti	24.6. 24.12.	linearni	Trg republike 2 1520 Ljubljana	Tel: 01 476 27 51 Faks: 01 251 80 54	Marjan Kramar - predsednik uprave Marko Jernejčič Ana Kastelic
24	Poslovni sistem Mercator	MEO1	31.1.2005	10.2.2005	navadna imenska s fiksno obrestno mero	tekoče financiranje poslovanja, predvsem financiranje investicij v osnovna sredstva (izgradnja novih trgovskih objektov ter posodabljanje maloprodajne mreže), ter refinanciranje oziroma odplačila zapadlih glavnice nekaterih obstoječih kratkoročnih in dolgo	jamči izdajatelj z vsem svojir premoženjem	Trgovina, agroživilska industrija, kmetijstvo in gostinska dejavnost	32.085.040	3.208.504 rednih delnic na ime z nominalno 10.000 SIT	100 EUR	365.400	4,8%	27.9.2004 27.9.2011 7 let	obresti letno, glavnica ob zapadlosti	27.9.	linearni	Dunajska cesta 107 1000 Ljubljana	Tel: 01 560 10 00 Faks: 01 568 21 00	Žiga Debeljak - predsednik uprave Mateja Jesenek - članica uprave Vera Aljandič Falež - članica uprave Peter Zavri - član uprave
25	Poštna banka Slovenije	PBS2	23.12.2002	27.12.2002	nematerializirana imenska z nespremenljivo realno obrestno mero	izdajatelj izdaja obveznice z namenom povečanja dodatnega kapitala s podrejenim dolgom in z namenom zagotovitve dolgoročnih virov sredstev	obveznice so visoko tvegan vrednostni papir, so nezavarovane in so glede poplačila ob likvidaciji oz. stečaju banke podrejene čistim dolžniškim instrumentom	banka	1.103.000	1.500 mio SIT	100.000 SIT	15.000	TOM + 6%	20.6.2000 20.6.2007 7 let	obresti polletno, nominalna vrednost glavnice ob zapadlosti	20.6. 20.12.	konformni	Ulica Vita Kraigherja 5 2000 Maribor	Tel: 02 228 82 02 Faks: 02 228 82 03	mag. Drago Pišek - predsednik uprave
26	Poštna banka Slovenije	PBS5	29.12.2003	6.1.2004	nematerializirana imenska z nespremenljivo realno obrestno mero	izdajatelj izdaja obveznice z namenom zagotovitve dolgoročnih virov sredstev	obveznice niso posebej zavarovane, za obveznosti iz obveznic jamči izdajatelj z vsem svojim premoženjem	banka	1.103.000	10 mio EUR	1.000 EUR	10.000	4,8%	31.7.2003 31.7.2008 5 let	obresti letno, nominalna vrednost glavnice ob zapadlosti	31.7.	linearni	Ulica Vita Kraigherja 5 2000 Maribor	Tel: 02 228 82 02 Faks: 02 228 82 03	mag. Drago Pišek - predsednik uprave
27	Poštna banka Slovenije	PBS6	8.7.2005	21.7.2005	imenska obveznica s fiksno obrestno mero	izdajatelj izdaja obveznice z namenom zagotovitve dolgoročnih virov sredstev	obveznice niso posebej zavarovane, za obveznosti iz obveznic jamči izdajatelj z vsem svojim premoženjem	banka	1.103.000	1.000 mio SIT	100.000 SIT	10.000	4,7%	30.9.2004 30.9.2011 7 let	obresti letno, glavnica ob zapadlosti	30.9.	linearni	Ulica Vita Kraigherja 5 2000 Maribor	Tel: 02 228 82 02 Faks: 02 228 82 03	mag. Drago Pišek - predsednik uprave
28	Poštna banka Slovenije	PBS7	8.7.2005	21.7.2005	imenska obveznica s fiksno obrestno mero	izdajatelj izdaja obveznice z namenom zagotovitve dolgoročnih virov sredstev	obveznice niso posebej zavarovane, za obveznosti iz obveznic jamči izdajatelj z vsem svojim premoženjem	banka	1.103.000	4.000 mio SIT	100.000 SIT	40.000	4,4%	6.12.2004 6.12.2012 8 let	obresti letno, glavnica ob zapadlosti	6.12.	linearni	Ulica Vita Kraigherja 5 2000 Maribor	Tel: 02 228 82 02 Faks: 02 228 82 03	mag. Drago Pišek - predsednik uprave
29	POTEZA NALOZBE	PNO1	23.9.2004	29.9.2004	imenska obveznica s fiksno obrestno mero	optimizacija strukture virov sredstev ter pridobitev dolgoročnih finančnih virov za izpeljavo projektov, določenih v strategiji	obveznice niso posebej zavarovane, za obveznosti iz obveznic jamči izdajatelj z vsem svojim premoženjem	podjetniško in poslovno svetovanje	1.000.000	10 mio EUR	100 EUR	100.000	5,25%	15.11.2003 15.11.2011 8 let	obresti in glavnica polletno, 3-letni moratorij na izplačilo glavnice	15.5. 15.11.	konformni	Železna cesta 18 1000 Ljubljana	Tel: 01 307 07 00 Fax: 01 307 07 01	Drago Simičič - direktor



**F4) OBVEZNICE - PROSTI TRG**

Izdajatelj	Trgovalna koda	Datum sprejema	Datum začetka trgovanja	Vrsta in tip obveznice	Namen izdaje obveznice	Zavarovanje terjatve	Dejavnost	V sodni register vpisani in vplačani osnovni kapital družbe (v 000 SIT)	Nominalna vrednost izdaje na prostem trgu	Apoenska sestava	Število izdanih obveznic po apoenih	Letna obrestna mera	Začetek obrestovanja in rok zapadlosti	Način odplačevanja	Datum izplačila kuponov	Način izračuna obresti	Nastov izdajatelja	Telefon Faks	Direktor	Kontaktne osebe
30	Probanka Maribor	PRB4	6.3.2001	15.3.2001	imenske obveznice četrte emisije	obveznice so bile izdane v zaprti izdaji	izdajatelj jamči z vsem svojir premoženjem	banka	1.740.000	5.000.000 EUR	100 EUR	50.000	5,50%	24.9.1999 24.9.2007 8 let	obresti in glavnica letno, 3-letni moratorj na izplačilo glavnice	24.9.	linearni	Svetozarevska 12 2000 Maribor	Tel: 02 25 20 500 Faks: 02 25 20 559	Romana Pajenk - generalna direktorica Tine Murn - stiki z javnostmi
31	Probanka Maribor	PRB5	22.4.2002	26.4.2002	imenske obveznice pete izdaje	obveznice so bile izdane v zaprti izdaji	izdajatelj jamči z vsem svojir premoženjem	banka	1.740.000	7.850.000 EUR	100 EUR	78.500	6,25%	1.8.2001 1.8.2006 5 let	obresti letno, glavnica ob zapadlosti	1.8.	linearni	Svetozarevska 12 2000 Maribor	Tel: 02 25 20 500 Faks: 02 25 20 560	Romana Pajenk - generalna direktorica Tine Murn - stiki z javnostmi
32	Probanka Maribor	PRB6	25.7.2003	30.7.2003	imenske obveznice šeste izdaje	obveznice so bile izdane v zaprti izdaji	izdajatelj jamči z vsem svojir premoženjem	banka	1.740.000	6.500.000 EUR	100 EUR	65.000	5,70%	6.12.2002 6.6.2006 5,5 let	obresti letno, glavnica ob zapadlosti	6.12., z izjemo pretelega kupona, katerega obresti zapadejo 6.6.2006	proporcionalni	Svetozarevska 12 2000 Maribor	Tel: 02 25 20 500 Faks: 02 25 20 560	Romana Pajenk - generalna direktorica Tine Murn - stiki z javnostmi
33	Probanka Maribor	PRB7	29.4.2004	5.5.2004	imenske obveznice sedme izdaje	obveznice so bile izdane v zaprti izdaji	izdajatelj jamči z vsem svojir premoženjem	banka	1.740.000	12.000.000 EUR	100 EUR	120.000	5,20%	8.12.2003 8.12.2010 7 let	obresti letno, glavnica ob zapadlosti	8.12.	linearni	Svetozarevska 12 2000 Maribor	Tel: 02 25 20 500 Faks: 02 25 20 560	Romana Pajenk - generalna direktorica Tine Murn - stiki z javnostmi
34	Sip, strojna industrija	SIPBE	13.6.2000	19.6.2000	imenska z ločljivo delniško nakupno opcijo	za potrebe finančnega prestrukturiranja in za financiranje nujnih novit investicij	terjatve so zavarovane z vknjižbo zastavne pravice in zaznambo izvršljivosti terjatve na nepremičnem premoženju družbe, vpisanem pri vložku 194 k.o. Šempeter, in sicer v korist Slovenske razvojne družbe, ocenjena vrednost nepremičnin ki so predmet zavarov	proizvodnja traktorjev ter drugih kmetijskih, gozdarskih in odelovalnih strojev	275.731	1.763.956,99 EUR	102,26 EUR	17.250	6%	15.10.1999 15.10.2009 10 let	obresti in glavnica polletno, 5 letni moratorji na izplačilo glavnice	15.4. 15.10.	linearni	Juhartova 2 3311 Šempeter v Savinjski dolini	Tel: 03 703 85 00 Faks: 03 703 86 81	Janez Širovnik - generalni direktor
35	Slovenska poškodninska družba	SOSZE	27.3.1997	7.4.1997	navadna na prinosnika s fikсно obrestno mero	poravnava obveznosti denacionalizacijskim upravičencem	jamči družba s celotnim svojim premoženjem	poravnava obveznosti po zakonu o denacionalizaciji zakonu o zadržanih in drugih predpisih, ki urejajo denacionalizacijo premoženja	40.000	611.320.506 EUR	51,13 EUR	11.956.200	6%	1.6.1996 1.6.2016 20 let	obresti in glavnica polletno, 8 letni moratorji na odplačilo glavnice	1.6. 1.12.	konformni	Mala ulica 5, p.p. 139 1001 Ljubljana	Tel: 01 300 91 10 Faks: 01 431 11 75	Marko Pogačnik - predsednik uprave Kaja Špiler
36	Stanovanjski sklad Republike Slovenije	SSR3	21.5.2001	28.5.2001	nematerializirana, imenska	povečanje razpoložljivih sredstev za zadovoljevanje potreb državljanov, kupcev stanovanj	jamči Stanovanjski sklad RS, javni sklad, neomejeno z vsem svojim namenskim premoženjem	stanovanjski sklad	2.000 mio SIT	100.000 SIT	20.000	TOM + 6,10%	5.1.2001 5.1.2011 10 let	obresti in glavnica polletno	5.1. 6.7.	konformni	Poljanska c. 31 1000 Ljubljana	Tel: 01 471 05 07 Faks: 01 471 05 03	Primož Pirč - predsednik uprave Biserka Prošek Darja Fišer	
37	Deželna banka Slovenije, Ljubljana	SZB4	26.3.2004	1.4.2004	nematerializirana imenska z nespremenljivo fikсно obrestno mero		izdajatelj jamči s svojim celotnim premoženjem	banka	2.285.300	6.753 mio EUR	100 EUR	100 EUR	6%	1.4.2004 1.4.2007 3 leta	obresti letno, glavnica ob zapadlosti	1.4.	linearni	Kolodvorska 9 1000 Ljubljana	Tel: 01 47 27 100 Faks: 01 47 27 405	dr. Draško Veselinovič - predsednik uprave
38	Zavarovalnica Triglav	ZT01	24.5.2004	2.6.2004	subordinirana, imenska		jamči izdajatelj z vsem svojir premoženjem neomejeno	opravljanje zavarovalnih poslov	5.562.660	30 mio EUR	1.000 EUR	30.000	5,125%	20.10.2003 20.10.2013 10 let	obresti letno, glavnica ob zapadlosti	20.10.	linearni	Miklošičeva 19 1000 Ljubljana	Tel: 01 474 72 00 faks: 01 433 50 88	mag. Andrej Kocič - predsednik uprave

**F5) INVESTICIJSKE DRUŽBE**

Investicijska družba	Trgovalna koda	Segment trgovanja	Razred delnic	Datum sprejema	Datum začetka trgovanja	V sodni register vpisani in vplačani osnovni kapital (v 000 SIT)	Sestava kapitala	Enotni tečaj prvega trgovalnega dne *	Nom. vred. delnice (v SIT)	Št. delnic na org. trgu	Izplačilo dividende za leto 2004	Datum brez upravičenja do dividende	Naslov izdajatelja	Telefon Faks	DZU, ki upravlja ID	Direktor DZU in ID Kontaktne osebe
1 Infond ID 1	IFDR	prosti trg	redne imenske	27.7.2004	2.8.2004	4.956.471	4.956.471 rednih delnic	1.153,36 SIT	1.000	4.956.471 rednih delnic	60 SIT	1.6.2005	Ulica Vita Kraigherja 5 2000 Maribor	Tel: 02 229 20 80 Faks: 02 229 27 96	KBM Infond DZU, d.o.o.	Stanko Brglez - direktor DZU in ID
2 Infond ID	IFIR	prosti trg	redne imenske	18.9.2002	23.9.2002	8.132.314	8.132.314 rednih delnic	1.795,09 SIT	1.000	8.132.314 rednih delnic	240 SIT	23.5.2005	Ulica Vita Kraigherja 5 2000 Maribor	Tel: 02 229 20 80 Faks: 02 229 27 96	KBM Infond DZU, d.o.o.	Stanko Brglez - direktor DZU in ID
3 KD ID, delniška ID	KDIR	prosti trg	redne imenske	1.2.2001	9.2.2001	9.181.542	9.181.542 rednih delnic	727,20 SIT	1.000	9.181.542 rednih delnic			Celovška 206 Ljubljana	Tel: 01 583 07 00 Faks: 01 518 41 00	KD Investments, d.o.o.	Roman Androjna - direktor DZU in ID
4 Maksima, delniška ID	MAIR	prosti trg	redne imenske	13.5.2003	21.5.2003	7.811.823	7.811.823 rednih delnic	1.651,07 SIT	1.000	7.811.823 rednih delnic			Trg republike 3 1000 Ljubljana	Tel: 01 200 47 10 Faks: 01 200 47 30	NLB Skladi, upravljanje premoženja, d.o.o.	Robert Kleidienst - direktor DZU Miroslav Golubič - direktor ID
5 NFD 1 DELNIŠKI INVESTICIJSKI SKLAD	NF1N	prosti trg	redne imenske	23.10.1998	26.10.1998	16.058.030	160.580.300 rednih delnic	74,56 SIT	100	160.580.300 rednih delnic			Trdinova 4 1000 Ljubljana	Tel: 01 434 10 00 Faks: 01 431 11 09	Nacionalna finančna družba za upravljanje investicijskih skladov, d. o. o.	Stanislav Valant - direktor DZU Roman Ambrož - direktor ID Lenka Dominko
6 Krona senior	SNOG	prosti trg	redne imenske	8.12.1998	8.12.1998	7.316.086	7.316.086 rednih delnic	253,66 SIT	1.000	7.316.086 rednih delnic			Štefanova 13 a 1000 Ljubljana	Tel: 01 24 14 162 Fax: 01 24 14 168	DUS Krona, d.o.o.	Urban Belič in Ivan Pajek - člana uprave DZU Janez Pajek
7 ZLATA MONETA I. ID	ZM1N	prosti trg	redne imenske	26.3.1999	31.3.1999	13.659.560	136.595.600 rednih delnic	26,74 SIT	100	136.595.600 rednih delnic	12 SIT	6.7.2005	Svetozarevska 12 2000 Maribor	Tel: 02 252 08 00 Faks: 02 252 08 12	Probanka DZU, d. d.	Radovan Stonič - direktor DZU in ID
8 ZVON ENA ID, delniška investicijska družba	ZVIR	prosti trg	redne imenske	11.11.2003	24.11.2003	2.277.577	2.277.577 rednih delnic	2.205,53 SIT	1.000	2.277.577 rednih delnic	248 SIT	26.5.2005	Slovenska 17 2000 Maribor	Tel: 02 229 06 29 Faks: 02 229 06 21	Krekova družba, d.o.o.	Roza Mlakar Kukovič - direktorica DZU

\* Tečaj prvega trgovalnega dne deljen z 10 zaradi spremembe nominalne vrednosti delnic leta 1999; pri delnicah, ki so kotirale pred julijem 1999.