



**MESEČNE STATISTIKE LJUBLJANSKE BORZE**  
**OKTOBER 2006**  
 Letnik XII, št. 10/06

**PROMET**

Tržni segment	Promet v mio SIT	Količina	Število poslov
<b>Borzni trg</b>	<b>23.104</b>	<b>734.768</b>	<b>10.430</b>
Prva kotacija delnice	15.922	227.977	5.967
Delnice	6.866	296.904	3.993
Obveznice	279	184.199	436
Vzajemni skladi	37	25.688	34
<b>Prosti trg</b>	<b>5.133</b>	<b>7.415.628</b>	<b>8.176</b>
Delnice	1.532	726.230	4.482
Obveznice	664	54.707	272
Investicijske družbe	2.937	6.634.691	3.422
Kratkoročni VP	0	0	0
<b>TUVL segment</b>	<b>16.398</b>	<b>1.682.271</b>	<b>73</b>
Obveznice	9.858	1.018.239	36
Kratkoročni VP	6.540	664.032	37
<b>SKUPAJ PROMET PREKO BTS</b>	<b>28.237</b>	<b>8.150.396</b>	<b>18.606</b>

**VELIKOST TRGA**

Tržni segment	Tržna kapitalizacija (v mio SIT)	Število izdaj	Število izdajateljev
<b>Borzni trg</b>	<b>3.562.767</b>	<b>102</b>	<b>38</b>
Prva kotacija delnice	1.271.858	7	7
Delnice	926.229	21	21
Obveznice	1.363.335	73	11
Vzajemni skladi	1.344	1	1
<b>Prosti trg</b>	<b>823.162</b>	<b>107</b>	<b>95</b>
Delnice	397.816	78	76
Obveznice	245.200	21	12
Investicijske družbe	180.147	8	8
Kratkoročni VP	0	12	1
<b>SKUPAJ (TRŽ.KAP. DELNICE)</b>	<b>2.595.903</b>	<b>209</b>	<b>134</b>

**PROMET PO MESECIH LOČENO PO TRGIH V MIO SIT - DELNICE**

	Organizirani trg	Prijavljeni svežnji	Izvenborzne preknjižbe*
okt.05	9.508	5.854	13.176
nov.05	11.015	47.811	34.587
dec.05	8.104	12.393	36.047
jan.06	10.628	4.445	29.588
feb.06	9.668	7.148	22.592
mar.06	11.817	23.936	11.705
apr.06	20.753	14.001	22.440
maj.06	17.906	15.799	35.432
jun.06	14.368	9.584	16.893
jul.06	12.093	19.405	12.047
avg.06	16.595	11.079	8.580
sep.06	16.920	13.259	14.280
okt.06	24.321	15.589	19.822

\*ocena prometa poslov izven borze s tržnimi VP na podlagi preknjižb KDD (zločeni svežnji) in njihovih povprečnih tečajev v mesecu.

**PROMET PO MESECIH LOČENO PO TRGIH V MIO SIT - OSTALI VP**

	Organizirani trg		Prijavljeni svežnji	Izvenborzne preknjižbe*
	Borzni in prosti trg	TUVL segment		
okt.05	2.576	42.767	5.040	5.000
nov.05	3.099	52.437	4.445	13.784
dec.05	4.590	51.613	8.349	14.097
jan.06	3.237	35.578	5.506	22.946
feb.06	3.672	31.622	4.354	8.684
mar.06	4.355	68.610	4.021	10.703
apr.06	3.195	46.228	5.876	3.162
maj.06	3.357	58.657	2.622	9.687
jun.06	3.665	53.634	2.034	6.583
jul.06	4.352	41.645	2.310	14.676
avg.06	4.023	26.480	1.029	20.906
sep.06	4.514	20.562	1.424	5.220
okt.06	3.916	16.398	2.594	2.662

\*ocena prometa poslov izven borze s tržnimi VP na podlagi preknjižb KDD (zločeni svežnji in segment TUVL) in njihovih povprečnih tečajev v mesecu.

**DONOSNOST**

	Mesečna donosnost (31.10.2006 / 30.9.2006)	Donosnost v letu 2006 (31.10.2006 / 31.12.2005)
<b>Splošni indeksi</b>		
Slovenski borzni indeks (SBI20)	6,14%	28,45%
Slovenski Blue-Chip indeks (SBI TOP)	8,05%	49,89%
Indeks investicijskih skladov (PIX)	5,51%	23,76%
Borzni indeks obveznic (BIO)	0,20%	-3,08%

**PRVA KOTACIJA DELNICE**

	Promet v mio SIT	Število poslov	Tržna kapitalizacija v mio SIT na 31.10.2006
KRKA	10.678	3.187	658.723
PETROL	3.322	1.279	242.905
MERCATOR	1.128	531	159.217
GORENJE	359	526	66.931
MERKUR	249	164	55.174
INTEREUROPA	132	195	47.342
DROGA KOLINSKA	54	85	41.567
<b>SKUPAJ</b>	<b>15.922</b>	<b>5.967</b>	<b>1.271.858</b>

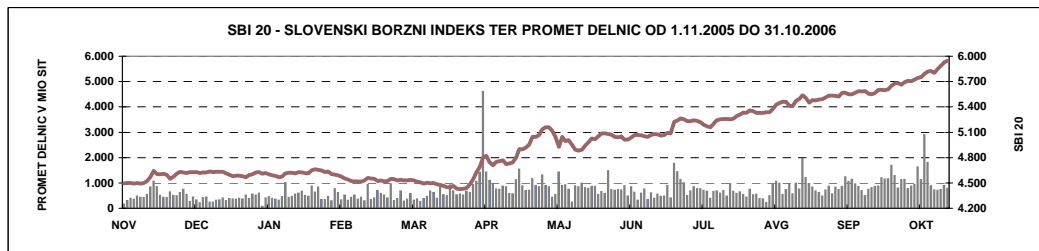



LJUBLJANSKA BORZA  
Finančno križišče.

#### IZDAJATELJ

Ljubljanska borza, d. d., Ljubljana  
Slovenska 56  
1000 Ljubljana

#### DODATNE INFORMACIJE

Elektronska pošta:	info@ljse.si
Telefon:	(01) 47-10-211 (01) 47-10-205
Kontaktne osebe:	Saša Cvetanović, Boštjan Šbül

#### STATISTIKE V ELEKTRONSKI OBLIKI:

<http://www.ljse.si/cgi-bin/ve.cgi?doc=975&sid=>

**FINANČNO KRIZIŠČE**

**BORZA**  
LJUBLJANSKA BORZA

Kontakt  
Kazalo  
English

AKTUALNO VREDNOSTNI PAPIRIJI STATISTIKA ZA IZDAJATELJE ZA VLAGATELJE O BORZI

**INDEKSI NA DAN 6.11.2006**

Indeksi LJSE % spr.

SB120	-0,09%	▼
SB1TOP	0,03%	▲
PIK	-0,39%	▼
BIO	-0,08%	▼
Indeksi po meri % spr.		
MP-EUSTX	0,94%	▲

**Za vlagatelje**  
Indeksni vzajemni skladi (ETF)

**PRVA KOTACIJA DELNICE NA DAN 3.11.2006**

Oznaka	Vrednost (SIT)	% spr.	Promet (mio SIT)
DRER	2.702,87	-6,48%	0,27
GRVS	5.464,54	-0,65%	4,16
IEKG	6.050,17	1,08%	78,72
KRKG	184.903,08	-0,72%	315,44
MELR	44.002,01	-0,24%	37,84
MER	42.035,78	0,06%	98,45
PETG	115.412,58	-0,29%	179,24

**O BORZI**  
Padajoči trend, SB120, 5.908,78 -0,09%  
Tržna kapitalizacija (mio SIT): 4.384.575  
Promet (v SIT): 1.097.325.324  
Št. vrednostnih papirjev: 208

**HITRE POVEZAVE**  
Tečajnica  
Arhiv enotnih tečajev  
Seznam borznih članov in posrednikov  
Indeksi LJSE  
Statistika

**ISKANJE:**  
po spletnih straneh  
po vrednostnih papirjih  
podrobni iskalnik VP

**JAVNE OBJAVE na SEDnet**  
ISTRABENZ, d.d., Koper - Istrabenz predstavil Strateški poslo...  
MERCATA, d.d. - Prejem obvestila o prevzemni nameri  
POTEZA NALOŽBE, d.o.o., Ljubljana - Obvestilo o pridobitvi kvalificirane...  
DELO, d.d., Ljubljana - Obvestilo o kvalificiranem deležu  
Ljubljanska borza d.d. - ISTRABENZ, d. d., Koper - začasna...

**AKTUALNO**  
Predlog sprememb Kodeksa upravljanja - vabjeni k sodelovanju pri oblikovanju novega besedila  
Poročilo o upravljanju javnih delniških družb 2006 (PDF)  
Nova Navodila za vzdrževalce likvidnosti  
Prejemanje podatkov o trgovanju po e-pošti  
Prva kotacija Ljubljanske borze  
Borza in uvedba evra

**KAZALNIKI**  
Makroekonomski kazalniki

**SED** Iščete najnovejše informacije o izdajateljih vaših vrednostnih papirjev?  
**SB1TOP** Novi indeks Ljubljanske borze: **Slovenski Blue chip Indeks**  
**TUVAL** Trg uradnih vzdrževalcev likvidnosti državnih vrednostnih papirjev.

**POSVET FINANČNIKOV**

---

---

## KAZALO

---

	Stran
A) BORZNI INDEKSI	1
<b>A1) Vrednosti, donosnosti in grafi borzних indeksov</b>	1
<b>A2) Sestave borzних indeksov</b>	3
B) ŠTEVILO IZDAJATELJEV, IZDAJ VREDNOSTNIH PAPIRJEV IN BORZNIH ČLANOV	4
C) PROMET	5
<b>C1) Mesečni promet z vrednostnimi papirji na borznem trgu</b>	5
<b>C2) Mesečni promet z vrednostnimi papirji na prostem trgu</b>	7
<b>C3) Mesečni promet z vrednostnimi papirji na TUVL segmentu</b>	10
<b>C4) Najprometnejši vrednostni papirji</b>	12
<b>C5) Mesečni promet članov Ljubljanske borze</b>	13
<b>C6) Promet v letih 2005 in 2006</b>	17
D) TRŽNA KAPITALIZACIJA	20
<b>D1) Tržna kapitalizacija delnic</b>	21
<b>D2) Tržna kapitalizacija obveznic</b>	24
<b>D3) Tržna kapitalizacija investicijskih skladov</b>	26
E) DRUGO	27
<b>E1) Kazalniki (redne delnice v borzni kotaciji)</b>	27
<b>E2) Rekordne vrednosti</b>	28
<b>E3) Novi vrednostni papirji, izključitve in spremembe</b>	29
F) SEZNAM VREDNOSTNIH PAPIRJEV	32
<b>F1) Delnice - prva kotacija</b>	32
<b>F2) Delnice - borzna kotacija</b>	33
<b>F3) Delnice - prosti trg</b>	35
<b>F4) Obveznice - borzna kotacija</b>	40
<b>F5) Obveznice - prosti trg</b>	45
<b>F6) Vzajemni skladi</b>	47
<b>F7) Investicijske družbe</b>	48

## A) BORZNI INDEKSI

### SBI 20 - SLOVENSKI BORZNI INDEKS

	Najvišja vrednost	Datum	Najnižja vrednost	Datum	Zaključna vrednost	Letna donosnost
1994	1.804,00	10.05.1994	1.015,92	06.01.1994	1.396,61	39,68%
1995	1.590,17	09.11.1995	1.016,99	13.07.1995	1.448,75	3,72%
1996	1.589,18	13.03.1996	891,93	10.09.1996	1.183,26	-18,33%
1997	1.655,36	10.02.1997	1.052,44	08.01.1997	1.404,70	18,71%
1998	2.026,47	10.08.1998	1.378,49	06.01.1998	1.705,77	21,43%
1999	1.981,87	19.02.1999	1.679,48	05.01.1999	1.806,26	5,89%
2000	1.903,66	24.01.2000	1.584,23	25.05.2000	1.807,94	0,09%
2001	2.159,35	19.12.2001	1.700,24	25.04.2001	2.151,59	19,01%
2002	3.547,64	08.11.2002	2.140,80	03.01.2002	3.340,20	55,24%
2003	4.034,53	05.12.2003	3.067,67	03.07.2003	3.931,64	17,71%
2004	4.935,29	15.11.2004	3.922,74	05.01.2004	4.904,48	24,74%
2005	5.131,61	01.02.2005	4.301,58	28.09.2005	4.630,10	-5,59%
Leto 2006	Najvišja vrednost	Datum	Najnižja vrednost	Datum	Zaključna vrednost	Mesečna donosnost
januar	4.663,04	25.01.2006	4.569,47	10.01.2006	4.637,03	0,15%
februar	4.606,29	01.02.2006	4.515,97	15.02.2006	4.549,71	-1,88%
marec	4.543,71	01.03.2006	4.427,22	29.03.2006	4.438,97	-2,43%
april	4.919,59	28.04.2006	4.483,79	03.04.2006	4.919,59	10,83%
maj	5.159,15	10.05.2006	4.881,34	24.05.2006	5.019,27	2,03%
junij	5.092,89	30.06.2006	5.011,86	13.06.2006	5.092,89	1,47%
julij	5.291,80	31.07.2006	5.087,57	03.07.2006	5.291,80	3,91%
avgust	5.537,90	29.08.2006	5.308,88	01.08.2006	5.450,85	3,01%
september	5.603,19	29.09.2006	5.478,74	04.09.2006	5.603,19	2,79%
oktober	5.947,18	30.10.2006	5.597,21	03.10.2006	5.947,18	6,14%

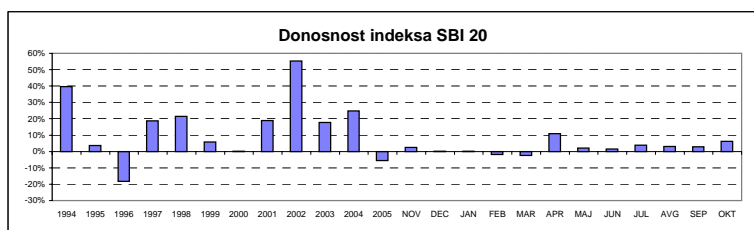
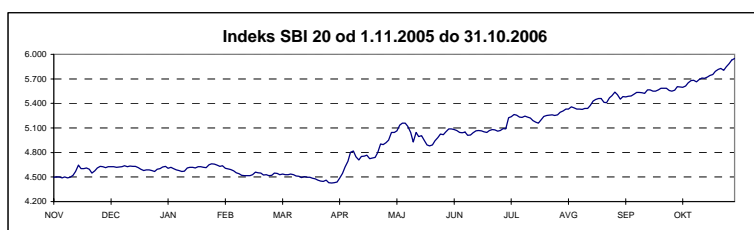

### SBI TOP - SLOVENSKI BLUE-CHIP INDEKS

	Najvišja vrednost	Datum	Najnižja vrednost	Datum	Zaključna vrednost	Letna donosnost
2003	730,49	04.12.2003	534,14	08.07.2003	707,94	n.p.
2004	946,60	25.11.2004	706,53	05.01.2004	915,40	29,30%
2005	960,74	08.12.2005	817,33	01.07.2005	941,02	2,80%
Leto 2006	Najvišja vrednost	Datum	Najnižja vrednost	Datum	Zaključna vrednost	Mesečna donosnost
januar	980,74	26.01.2006	940,16	03.01.2006	970,05	3,08%
februar	978,76	03.02.2006	963,49	10.02.2006	975,50	0,56%
marec	984,90	31.03.2006	966,92	14.03.2006	984,90	0,96%
april	1.122,28	28.04.2006	1.014,47	03.04.2006	1.122,28	13,95%
maj	1.205,06	10.05.2006	1.104,23	25.05.2006	1.143,93	1,93%
junij	1.174,91	26.06.2006	1.153,85	13.06.2006	1.172,96	2,54%
julij	1.239,19	06.07.2006	1.182,51	03.07.2006	1.226,19	4,54%
avgust	1.296,89	29.08.2006	1.232,87	01.08.2006	1.260,28	2,78%
september	1.305,39	29.09.2006	1.273,59	04.09.2006	1.305,39	3,58%
oktober	1.410,53	30.10.2006	1.311,49	02.10.2006	1.410,53	8,05%

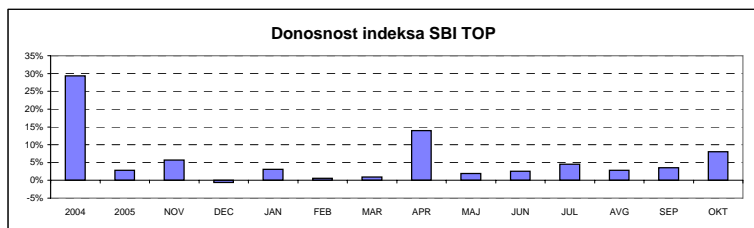
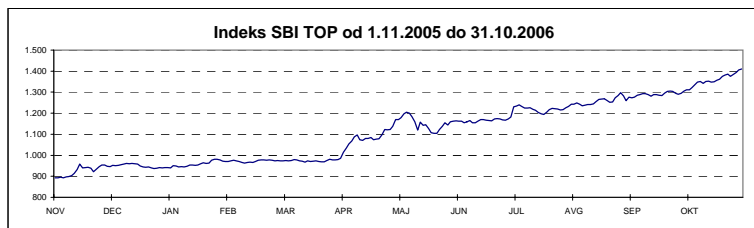

## INDEKS INVESTICIJSKIH SKLADOV

	Najvišja vrednost	Datum	Najnižja vrednost	Datum	Zaključna vrednost	Letna donosnost
1999	1.633,77	19.10.1999	965,15	29.04.1999	1.483,50	48,35%
2000	1.572,13	17.01.2000	1.097,07	25.05.2000	1.520,79	2,51%
2001	1.588,02	28.12.2001	1.328,44	23.05.2001	1.588,02	4,42%
2002	3.013,05	27.11.2002	1.551,00	03.01.2002	2.729,73	71,90%
2003	3.374,22	29.12.2003	2.558,26	12.03.2003	3.372,03	23,53%
2004	4.606,40	26.11.2004	3.367,18	05.01.2004	4.513,38	33,85%
2005	4.752,47	31.01.2005	3.893,96	22.12.2005	3.962,29	-12,21%
Leto 2005	Najvišja vrednost	Datum	Najnižja vrednost	Datum	Zaključna vrednost	Mesečna donosnost
januar	4.038,91	27.01.2006	3.910,11	03.01.2006	4.013,39	1,29%
februar	4.010,39	02.02.2006	3.860,13	23.02.2006	3.860,63	-3,81%
marec	3.872,81	31.03.2006	3.733,91	23.03.2006	3.872,81	0,32%
april	4.060,37	07.04.2006	3.883,82	20.04.2006	4.023,30	3,89%
maj	4.103,83	11.05.2006	3.982,12	25.05.2006	4.049,22	0,64%
junij	4.073,27	01.06.2006	3.992,54	14.06.2006	4.059,45	0,25%
julij	4.416,13	31.07.2006	4.046,09	03.07.2006	4.416,13	8,79%
avgust	4.542,06	29.08.2006	4.317,61	14.08.2006	4.477,45	1,39%
september	4.715,02	21.09.2006	4.509,30	01.09.2006	4.647,83	3,81%
oktober	4.938,07	27.10.2006	4.625,87	03.10.2006	4.903,89	5,51%

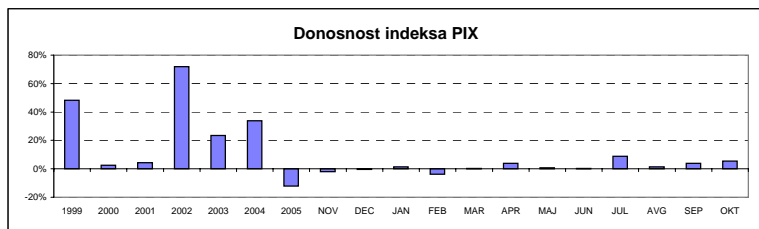
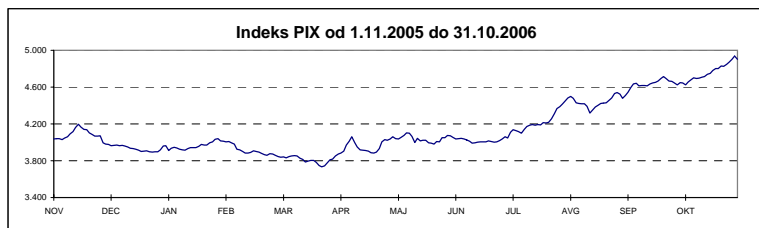

## BORZNI INDEKS OBVEZNIC

	Najvišja vrednost	Datum	Najnižja vrednost	Datum	Zaključna vrednost	Letna donosnost
1995	113,52	14.12.1995	100,46	05.07.1995	111,68	n.p.
1996	111,96	08.01.1996	106,61	28.06.1996	107,89	-3,39%
1997	110,97	08.04.1997	104,90	29.01.1997	107,31	-0,54%
1998	108,22	30.12.1998	101,68	25.05.1998	108,22	0,85%
1999	110,52	04.02.1999	104,53	16.08.1999	108,50	0,25%
2000	109,63	15.12.2000	103,96	09.06.2000	109,03	0,50%
2001	110,08	17.09.2001	107,81	21.03.2001	109,25	0,20%
2002	111,06	27.12.2002	107,17	12.03.2002	110,96	1,56%
2003	118,14	21.11.2003	110,20	24.01.2003	117,27	5,69%
2004	122,27	27.12.2004	116,28	14.01.2004	122,04	4,07%
2005	123,41	07.10.2005	120,63	20.01.2005	123,11	0,88%
Leto 2006	Najvišja vrednost	Datum	Najnižja vrednost	Datum	Zaključna vrednost	Mesečna donosnost
januar	122,78	03.01.2006	121,43	30.01.2006	121,82	-1,05%
februar	122,22	09.02.2006	121,10	24.02.2006	121,60	-0,18%
marec	121,46	01.03.2006	119,64	30.03.2006	119,65	-1,60%
april	119,98	20.04.2006	119,26	07.04.2006	119,59	-0,05%
maj	119,65	03.05.2006	118,60	29.05.2006	119,63	0,03%
junij	119,38	01.06.2006	118,09	27.06.2006	118,27	-1,14%
julij	118,22	31.07.2006	117,58	07.07.2006	118,22	-0,04%
avgust	118,52	29.08.2006	117,86	16.08.2006	118,34	0,10%
september	119,08	29.09.2006	118,15	06.09.2006	119,08	0,63%
oktober	119,53	20.10.2006	118,83	02.10.2006	119,32	0,20%

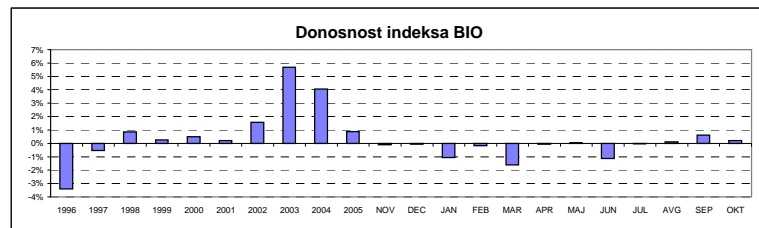
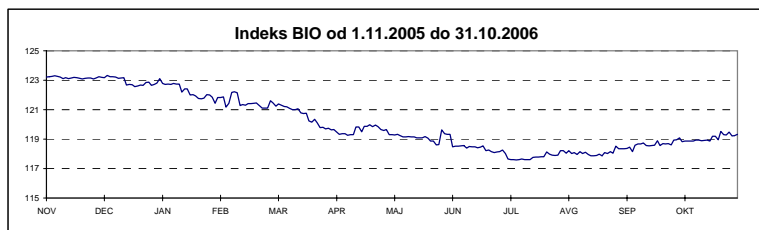

## A2) SESTAVA BORZNIH INDEKSOV

### SESTAVA SLOVENSKI BORZNI INDEKS NA DAN 31.10.2006

Izdaja	Trgovalna koda	Prilagojeno število delnic	Bazni tečaj v EUR	Prilagojeni delež v %	Panoga	Tržna kapitalizacija indeksa na dan 31.10.2006 (prosti obtok)	Delež panoge
KRKA	KRKG	463.282	162,48	15,00%	farmacija	86.143.905.941 SIT	16,35%
PETROL	PETG	687.730	120,41	15,00%	nafta in plin	80.071.296.655 SIT	15,20%
MERCATOR	MELR	1.410.813	24,46	11,56%	trgovina	62.555.081.609 SIT	15,47%
PIVOVARNA LAŠKO	PILR	5.348.661	22,97	9,05%	hrana in pijače	48.121.100.718 SIT	9,13%
GORENJE	GRVG	7.943.079	10,23	8,97%	gospodinjski aparati	43.577.161.148 SIT	8,27%
SAVA	SAVA	859.510	83,57	8,17%	holding	44.570.836.511 SIT	13,13%
LUKA KOPER	LKPG	4.138.622	12,50	7,57%	transport	38.942.818.957 SIT	14,84%
INTEREUROPA	IEKG	4.747.177	9,10	6,05%	transport	28.439.387.972 SIT	
ISTRABENZ	ITBG	2.623.635	14,61	5,04%	holding	24.617.934.514 SIT	
MERKUR	MER	450.422	94,79	3,73%	trgovina	18.933.164.466 SIT	
HELIOS, DOMŽALE	HDOG	88.818	795,68	3,67%	kemijski proizvodi	19.451.142.000 SIT	4,82%
AERODROM LJUBLJANA	AELG	888.928	11,41	2,00%	transport	10.772.180.622 SIT	
JUTEKS	JTKG	331.182	106,44	1,78%	gradbeni materiali	8.612.626.361 SIT	1,63%
CINKARNA CELJE	CICG	242.164	98,08	1,23%	kemijski proizvodi	5.957.234.400 SIT	
TERME ČATEŽ	TCRG	155.622	59,18	1,19%	hoteli, gostinstvo, turizem	6.015.026.845 SIT	1,14%
<b>Tržna kapitalizacija indeksa</b>						<b>526.780.898.719,11</b>	
<b>Delež trž. kapitalizacije rednih delnic v indeksu</b>							<b>20,34%</b>

### SESTAVA SLOVENSKI BLUE-CHIP INDEKS NA DAN 31.10.2006

Izdaja	Trgovalna koda	Prilagojeno število delnic	Bazni tečaj v EUR	Prilagojeni delež v %	Panoga	Tržna kapitalizacija indeksa na dan 31.10.2006 (prosti obtok)	Delež panoge
KRKA	KRKG	685.113	162,48	30,00%	farmacija	127.391.761.025 SIT	31,84%
PETROL	PETG	1.017.031	120,41	30,00%	nafta in plin	118.411.281.910 SIT	29,60%
MERCATOR	MELR	1.410.813	24,46	15,63%	trgovina	62.555.081.609 SIT	15,64%
GORENJE	GRVG	7.943.079	10,23	12,13%	gospodinjski aparati	43.577.161.148 SIT	10,89%
PIVOVARNA LAŠKO	PILR	5.348.661	27,19	12,24%	hrana in pijače	48.121.100.718 SIT	12,03%
<b>Tržna kapitalizacija indeksa</b>						<b>400.056.386.409,88</b>	
<b>Delež trž. kapitalizacije rednih delnic v indeksu</b>							<b>15,45%</b>

### SESTAVA INDEKS INVESTICIJSKIH SKLADOV NA DAN 31.10.2006

Izdaja	Trgovalna koda	Prilagojeno število delnic	Bazni tečaj v EUR	Prilagojeni delež v %	Tržna kapitalizacija indeksa na dan 31.10.2006
ZLATA MONETA I, ID	ZM1N	97.280.797	0,10	15,00%	15.562.009.096 SIT
NFD 1 DELNIŠKI INVESTICIJSKI SKLAD	NF1N	41.543.658	0,15	15,00%	16.865.894.275 SIT
KD ID	KDIR	6.891.868	2,69	15,00%	16.826.909.234 SIT
INFOND ID	IFIR	6.565.606	7,39	15,00%	16.041.876.452 SIT
MAKSIMA ID	MAIR	5.726.766	7,27	15,00%	16.608.423.147 SIT
KRONA SENIOR ID	SNOG	7.316.086	7,00	13,23%	14.925.327.566 SIT
ZVON ENA ID	ZVIR	2.277.577	10,53	6,16%	7.270.891.263 SIT
INFOND ID 1	IFDR	4.956.471	5,14	5,61%	5.964.220.684 SIT
<b>Tržna kapitalizacija indeksa</b>					<b>110.065.551.717,17</b>
<b>Delež trž. kapitalizacije inv. skladov v indeksu</b>					<b>61,10%</b>

### SESTAVA BORZNI INDEKS OBVEZNIC NA DAN 31.10.2006

Izdaja	Trgovalna koda	Bazni tečaj	Prilagojeni delež v %
SLOVENSKA ODŠKODNINSKA DRUŽBA 2.IZDAJA	SOS2E	104,03	50,00%
REPUBLIKA SLOVENIJA 53. IZDAJA	RS53	111,12	23,05%
REPUBLIKA SLOVENIJA 26. IZDAJA	RS26	110,00	9,17%
REPUBLIKA SLOVENIJA 38. IZDAJA	RS38	118,39	8,91%
REPUBLIKA SLOVENIJA 29. IZDAJA	RS29	105,00	8,87%

**B) ŠTEVILO IZDAJATELJEV, IZDAJ VREDNOSTNIH PAPIRJEV IN BORZNIH  
ČLANOV**

	<b>31.12.2004</b>	<b>31.12.2005</b>	<b>30.09.2006</b>	<b>31.10.2006</b>
<b>ŠTEVILO IZDAJATELJEV</b>	<b>172</b>	<b>148</b>	<b>135</b>	<b>134</b>
<b>Borzni trg</b>	<b>40</b>	<b>33</b>	<b>35</b>	<b>38</b>
Prva kotacija delnice		7	7	7
Delnice	29	18	19	21
Obveznice	11	8	8	11
Vzajemni skladi			1	1
<b>Prosti trg</b>	<b>137</b>	<b>121</b>	<b>105</b>	<b>95</b>
Delnice	111	91	79	76
Obveznice	15	21	19	12
Investicijske družbe	11	10	8	8
Kratkoročni vrednostni papirji	1	1	1	1
	<b>31.12.2004</b>	<b>31.12.2005</b>	<b>30.09.2006</b>	<b>31.10.2006</b>
<b>ŠTEVILO IZDAJ VRED. PAPIRJEV</b>	<b>254</b>	<b>227</b>	<b>210</b>	<b>209</b>
<b>Borzni trg</b>	<b>105</b>	<b>88</b>	<b>84</b>	<b>102</b>
Prva kotacija delnice		7	7	7
Delnice	29	18	19	21
Obveznice	76	63	57	73
Vzajemni skladi			1	1
<b>Prosti trg</b>	<b>149</b>	<b>139</b>	<b>126</b>	<b>107</b>
Delnice	113	93	81	78
Obveznice	25	36	37	21
Investicijske družbe	11	10	8	8
Kratkoročni vrednostni papirji	10	12	12	12
	<b>31.12.2004</b>	<b>31.12.2005</b>	<b>30.09.2006</b>	<b>31.10.2006</b>
<b>ŠTEVILO ČLANOV</b>	<b>27</b>	<b>27</b>	<b>24</b>	<b>24</b>

## C1) PROMET Z VREDNOSTNIMI PAPIRJI NA BORZNEM TRGU V OKTOBRU 2006

## 1. Delnice

Izdaja	Promet (v SIT)	Promet s svežnji (v SIT)	Promet z aplikacijami (v SIT)	Delež v skupnem prometu na borznem trgu	Delež v prometu z delnicami borznega trga	Količina	Št. poslov
<b>Delnice skupaj</b>	<b>22.788.171.705</b>	<b>13.357.375.792</b>	<b>1.910.304.894</b>	<b>98,63%</b>	<b>100,00%</b>	<b>524.881</b>	<b>9.960</b>
<b>Prva kotacija delnice</b>	<b>15.922.254.873</b>	<b>7.027.363.273</b>	<b>1.336.286.049</b>	<b>68,92%</b>	<b>69,87%</b>	<b>227.977</b>	<b>5.967</b>
1 KRKA	10.677.534.285	2.090.075.054	874.802.431	46,22%	46,86%	57.987	3.187
2 PETROL	3.322.491.453	2.368.330.430	228.850.995	14,38%	14,58%	30.080	1.279
3 MERCATOR	1.128.052.769	444.684.769	163.787.186	4,88%	4,95%	26.456	531
4 GORENJE	358.878.314	357.690.590	34.043.588	1,55%	1,57%	65.925	526
5 MERKUR	249.351.867	0	25.426.758	1,08%	1,09%	5.888	164
6 INTEREUROPA	132.118.366	0	8.378.218	0,57%	0,58%	21.967	195
7 DROGA KOLINSKA	53.827.819	1.766.582.430	996.873	0,23%	0,24%	19.674	85
<b>Ostale delnice</b>	<b>6.863.428.332</b>	<b>6.330.012.519</b>	<b>574.018.845</b>	<b>29,71%</b>	<b>30,12%</b>	<b>296.509</b>	<b>3.990</b>
1 TELEKOM SLOVENIJE	4.183.855.137	107.330.000	280.411.039	18,11%	18,36%	59.705	2.080
2 PIVOVARNA LAŠKO	773.235.436	578.219.566	27.161.729	3,35%	3,39%	88.282	289
3 LUKA KOPER	488.896.832	178.000.000	35.963.080	2,12%	2,15%	54.574	337
4 AERODROM LJUBLJANA	320.733.505	0	21.213.818	1,39%	1,41%	27.991	245
5 ISTRABENZ	316.685.870	486.465.576	62.138.398	1,37%	1,39%	34.807	276
6 SALUS, LJUBLJANA	227.177.626	0	31.188.000	0,98%	1,00%	1.643	51
7 SAVA	178.438.860	0	17.717.472	0,77%	0,78%	3.635	255
8 ETOL	120.090.764	0	86.810.500	0,52%	0,53%	2.443	77
9 ŽITO	107.014.715	191.241.713	4.689.408	0,46%	0,47%	2.855	168
10 AUTOCOMMERCE	75.991.726	0	1.434.400	0,33%	0,33%	8.645	91
11 TERMÉ ČATEŽ	34.684.015	0	74.006	0,15%	0,15%	915	29
12 ISKRA AVTOELEKTRIKA	25.639.379	570.471.664	4.542.901	0,11%	0,11%	2.608	32
13 DELO PRODAJA	2.510.249	0	0	0,01%	0,01%	624	11
14 EMONA OBALA	2.371.423	0	0	0,01%	0,01%	5.366	22
15 COMET	2.280.422	0	0	0,01%	0,01%	1.143	8
16 GEODETSKI ZAVOD SLOVENIJE	2.089.100	0	2.100	0,01%	0,01%	962	5
17 DELO	1.355.340	4.218.284.000	664.990	0,01%	0,01%	51	7
18 MLINOTEST	356.003	0	7.004	0,00%	0,00%	254	6
19 NIKA	21.930	0	0	0,00%	0,00%	6	1
20 KOMPAS MTS	0	0	0	0,00%	0,00%	0	0
<b>Prednostne delnice</b>	<b>2.488.500</b>	<b>0</b>	<b>0</b>	<b>0,01%</b>	<b>0,01%</b>	<b>395</b>	<b>3</b>
1 PROBANKA	2.488.500	0	0	0,01%	0,01%	395	3



## 2. Obveznice

Izdaja	Promet (v SIT)	Promet s svežnji (v SIT)	Promet z aplikacijami (v SIT)	Delež v skupnem prometu borznega trga	Delež v prometu z obveznicami borznega trga	Količina	Št. poslov
<b>Obveznice skupaj</b>	<b>279.222.897</b>	<b>253.971.918</b>	<b>129.872.665</b>	<b>1,21%</b>	<b>100,00%</b>	<b>184.199</b>	<b>436</b>
1 REPUBLIKA SLOVENIJA 39. IZDAJA	66.051.410	0	25.176.531	0,29%	23,66%	166.166	210
2 REPUBLIKA SLOVENIJA 59. IZDAJA	44.200.000	0	36.840.000	0,19%	15,83%	4.426	11
3 REPUBLIKA SLOVENIJA 52. IZDAJA	24.567.000	0	21.741.600	0,11%	8,80%	2.381	7
4 REPUBLIKA SLOVENIJA 38. IZDAJA	23.326.520	134.231.418	1.009.703	0,10%	8,35%	885	24
5 REPUBLIKA SLOVENIJA 21. IZDAJA	21.098.425	30.336.000	12.979.258	0,09%	7,56%	2.792	10
6 BANKA VIPA 5. IZDAJA	15.600.962	0	72.954	0,07%	5,59%	1.278	4
7 REPUBLIKA SLOVENIJA 62. IZDAJA	10.831.040	0	650.080	0,05%	3,88%	1.134	9
8 REPUBLIKA SLOVENIJA 61. IZDAJA	9.722.440	0	3.902.780	0,04%	3,48%	986	14
9 REPUBLIKA SLOVENIJA 58. IZDAJA	9.050.840	0	199.000	0,04%	3,24%	912	46
10 REPUBLIKA SLOVENIJA 57. IZDAJA	8.397.835	30.295.500	8.397.835	0,04%	3,01%	805	12
11 REPUBLIKA SLOVENIJA 32. IZDAJA	7.390.003	0	6.187.876	0,03%	2,65%	293	8
12 REPUBLIKA SLOVENIJA 55. IZDAJA	6.545.972	0	0	0,03%	2,34%	654	15
13 REPUBLIKA SLOVENIJA 33. IZDAJA	5.983.296	0	0	0,03%	2,14%	33	1
14 REPUBLIKA SLOVENIJA 53. IZDAJA	4.103.800	0	1.188.818	0,02%	1,47%	161	10
15 ABANKA VIPA 10. IZDAJA	3.445.563	0	1.245.897	0,01%	1,23%	14	2
16 REPUBLIKA SLOVENIJA 56. IZDAJA	3.009.000	0	71.400	0,01%	1,08%	295	2
17 REPUBLIKA SLOVENIJA 29. IZDAJA	2.870.708	0	1.633.861	0,01%	1,03%	114	9
18 REPUBLIKA SLOVENIJA 26. IZDAJA	2.539.730	0	0	0,01%	0,91%	100	8
19 STANOVANJSKI SKLAD RS 1. IZDAJA	2.349.394	0	2.349.394	0,01%	0,84%	471	1
20 STANOVANJSKI SKLAD RS 3. IZDAJA	1.701.985	0	1.701.985	0,01%	0,61%	26	1
21 HOTELI BERNARDIN	1.681.602	0	0	0,01%	0,60%	29	2
22 ABANKA 4. IZDAJA	1.304.037	0	1.304.037	0,01%	0,47%	54	6
23 NLB 8. IZDAJA	738.164	0	738.164	0,00%	0,26%	3	3
24 REPUBLIKA SLOVENIJA 48. IZDAJA	590.132	0	442.635	0,00%	0,21%	24	8
25 REPUBLIKA SLOVENIJA 27. IZDAJA	410.070	0	350.070	0,00%	0,15%	41	3
26 STANOVANJSKI SKLAD RS 2. IZDAJA	404.240	0	404.240	0,00%	0,14%	9	1
27 ABANKA VIPA 7. IZDAJA	372.002	0	372.002	0,00%	0,13%	15	1
28 REPUBLIKA SLOVENIJA 23. IZDAJA	306.954	0	306.954	0,00%	0,11%	12	1
29 BANKA VIPA 4. IZDAJA	270.993	0	270.993	0,00%	0,10%	35	1
30 REPUBLIKA SLOVENIJA 50. IZDAJA	145.439	0	145.439	0,00%	0,05%	6	1
31 BTC 1. IZDAJA	118.472	0	94.290	0,00%	0,04%	44	4
32 REPUBLIKA SLOVENIJA 49. IZDAJA	94.869	0	94.869	0,00%	0,03%	1	1
33 NLB 15. IZDAJA	0	59.109.000	0	0,00%	0,00%	0	0
34 NLB 14. IZDAJA	0	0	0	0,00%	0,00%	0	0
35 BANKA CELJE 6. IZDAJA SERIJA A	0	0	0	0,00%	0,00%	0	0
36 NLB 18. IZDAJA	0	0	0	0,00%	0,00%	0	0
37 NOVA KBM 7. IZDAJA	0	0	0	0,00%	0,00%	0	0
38 REPUBLIKA SLOVENIJA 31. IZDAJA	0	0	0	0,00%	0,00%	0	0
39 ABANKA VIPA 8. IZDAJA	0	0	0	0,00%	0,00%	0	0
40 REPUBLIKA SLOVENIJA 54. IZDAJA	0	0	0	0,00%	0,00%	0	0
41 BANKA CELJE 5. IZDAJA	0	0	0	0,00%	0,00%	0	0
42 REPUBLIKA SLOVENIJA 60. IZDAJA	0	0	0	0,00%	0,00%	0	0
43 POSLOVNI SISTEM MERCATOR	0	0	0	0,00%	0,00%	0	0
44 NOVA KBM 5. IZDAJA	0	0	0	0,00%	0,00%	0	0
45 NLB 9. IZDAJA	0	0	0	0,00%	0,00%	0	0
46 ABANKA VIPA 11. IZDAJA	0	0	0	0,00%	0,00%	0	0
47 NLB 12. IZDAJA	0	0	0	0,00%	0,00%	0	0
48 NLB 16. IZDAJA	0	0	0	0,00%	0,00%	0	0
49 NLB 13. IZDAJA	0	0	0	0,00%	0,00%	0	0
50 NLB 20. IZDAJA	0	0	0	0,00%	0,00%	0	0
51 NLB 10. IZDAJA	0	0	0	0,00%	0,00%	0	0
52 ABANKA VIPA 9. IZDAJA	0	0	0	0,00%	0,00%	0	0
53 NOVA KBM 6. IZDAJA	0	0	0	0,00%	0,00%	0	0
54 POŠTNA BANKA SLOVENIJE 2. IZDAJA	0	0	0	0,00%	0,00%	0	0
55 BANKA VIPA 6. IZDAJA	0	0	0	0,00%	0,00%	0	0
56 NLB 11. IZDAJA	0	0	0	0,00%	0,00%	0	0
57 BANKA CELJE 7. IZDAJA	0	0	0	0,00%	0,00%	0	0
58 REPUBLIKA SLOVENIJA 44. IZDAJA	0	0	0	0,00%	0,00%	0	0
59 PROBANKA 4. IZDAJA	0	0	0	0,00%	0,00%	0	0
60 NLB 17. IZDAJA	0	0	0	0,00%	0,00%	0	0
61 POŠTNA BANKA SLOVENIJE 7. IZDAJA	0	0	0	0,00%	0,00%	0	0
62 NLB 19. IZDAJA	0	0	0	0,00%	0,00%	0	0
63 ABANKA 6. IZDAJA	0	0	0	0,00%	0,00%	0	0
64 PROBANKA 6. IZDAJA	0	0	0	0,00%	0,00%	0	0
65 NOVA KBM 8. IZDAJA	0	0	0	0,00%	0,00%	0	0
66 ABANKA VIPA 12. IZDAJA	0	0	0	0,00%	0,00%	0	0
67 BANKA VIPA 7. IZDAJA	0	0	0	0,00%	0,00%	0	0
68 BANKA CELJE 8. IZDAJA	0	0	0	0,00%	0,00%	0	0
69 REPUBLIKA SLOVENIJA 18. IZDAJA	0	0	0	0,00%	0,00%	0	0
70 BANKA CELJE 9. IZDAJA	0	0	0	0,00%	0,00%	0	0
71 POŠTNA BANKA SLOVENIJE 5. IZDAJA	0	0	0	0,00%	0,00%	0	0
72 POŠTNA BANKA SLOVENIJE 6. IZDAJA	0	0	0	0,00%	0,00%	0	0
73 PROBANKA 7. IZDAJA	0	0	0	0,00%	0,00%	0	0
<b>Skupaj borzni trg (delnice in obveznice)</b>	<b>23.067.394.602</b>	<b>13.611.347.710</b>	<b>2.040.177.559</b>	<b>99,84%</b>	<b>-</b>	<b>709.080</b>	<b>10.396</b>

## 3. Vzajemni skladi

Izdaja	Promet brez svežnjev (v SIT)	Promet s svežnji (v SIT)	Promet z aplikacijami (v SIT)	Delež v skupnem prometu borznega trga (brez svežnjev)	Delež v prometu z VS (brez svežnjev)	Količina (brez svežnjev)	Št. poslov (brez svežnjev)
Skupaj vzajemni skladi	36.503.260	0	33.295.008	0,16%	100,00%	25.688	34
1 MP-EUROSTOCK.SI	36.503.260	0	33.295.008	0,16%	100,00%	25.688	34
<b>Skupaj borzni trg</b>	<b>23.103.897.862</b>	<b>13.611.347.710</b>	<b>2.073.472.567</b>	<b>100,00%</b>	<b>-</b>	<b>734.768</b>	<b>10.430</b>

## C2) PROMET Z VREDNOSTNIMI PAPIRJI NA PROSTEM TRGU V OKTOBRU 2006

## 1. Delnice (1)

Izdaja	Promet (v SIT)	Promet s svežnji (v SIT)	Promet z aplikacijami (v SIT)	Delež v skupnem prometu prostega trga	Delež v prometu z delnicami prostega trga	Količina	Št. poslov
<b>Delnice</b>	<b>1.532.488.728</b>	<b>2.231.917.093</b>	<b>123.631.187</b>	<b>29,86%</b>	<b>100,00%</b>	<b>726.230</b>	<b>4.482</b>
<b>Redne delnice</b>	<b>1.523.874.813</b>	<b>2.231.917.093</b>	<b>123.444.528</b>	<b>29,69%</b>	<b>99,44%</b>	<b>725.074</b>	<b>4.369</b>
1 HELIOS, DOMŽALE	489.670.901	0	6.152.791	9,54%	31,95%	2.232	154
2 NFD HOLDING	182.094.791	729.552.426	10.224.236	3,55%	11,88%	197.272	543
3 MAKSIMA HOLDING	90.160.753	52.910.000	8.985.391	1,76%	5,88%	64.509	222
4 VIPA HOLDING	87.745.218	0	1.605.782	1,71%	5,73%	59.988	379
5 LESNINA	83.487.104	0	7.202.000	1,63%	5,45%	239	62
6 ZVON ENA HOLDING	72.981.415	91.805.460	13.123.937	1,42%	4,76%	36.289	264
7 KD HOLDING	66.294.313	0	14.503.304	1,29%	4,33%	5.853	264
8 JUTEKS	60.540.567	577.931.756	5.491.963	1,18%	3,95%	2.291	98
9 INFOND HOLDING	56.186.526	155.761.249	10.975.675	1,09%	3,67%	62.719	331
10 ZVON DVA HOLDING	47.120.973	0	7.712.650	0,92%	3,07%	107.272	350
11 CINKARNA CELJE	45.360.974	0	4.830.298	0,88%	2,96%	1.856	41
12 BELINKA	36.091.081	0	0	0,70%	2,36%	7.651	23
13 ETRA 33	27.477.488	0	2.497.251	0,54%	1,79%	287	41
14 AKTIVA NALOŽBE	15.882.100	0	495.900	0,31%	1,04%	16.718	127
15 KD GROUP	13.790.504	67.270.352	111.000	0,27%	0,90%	124	9
16 ZLATA MONETA II	13.212.123	330.353.600	4.365.893	0,26%	0,86%	27.735	126
17 NIKO	11.432.000	0	440.000	0,22%	0,75%	258	8
18 HRAM HOLDING	11.136.694	0	505.764	0,22%	0,73%	18.598	78
19 ALPETOUR POTOVALNA AGENCIJA	10.597.658	0	8.671.150	0,21%	0,69%	3.470	17
20 DZS	10.418.287	0	508.028	0,20%	0,68%	1.686	11
21 TOSAMA	10.313.032	0	133.783	0,20%	0,67%	950	22
22 TRIGLAV NALOŽBE	9.316.302	0	710.040	0,18%	0,61%	21.618	225
23 MAKSIMA INVEST	9.283.936	0	1.183.295	0,18%	0,61%	22.389	224
24 GEA	8.315.800	0	2.710	0,16%	0,54%	10.770	12
25 CENTER NALOŽBE	5.177.939	0	97.969	0,10%	0,34%	11.007	293
26 MITOL SEŽANA	5.169.400	0	0	0,10%	0,34%	1.207	6
27 MODRA LINIJA HOLDING	5.024.350	0	4.109.750	0,10%	0,33%	5.911	43
28 LESNINA EMMI	4.996.350	0	141.550	0,10%	0,33%	2.967	20
29 VIZIJA HOLDING	4.030.648	0	125.480	0,08%	0,26%	5.978	49
30 GORENJSKI TISK	3.419.500	0	603.900	0,07%	0,22%	1.065	10
31 VIZIJA HOLDING ENA	3.213.254	0	165.663	0,06%	0,21%	5.239	42
32 LIZ INŽENIRING	3.073.215	0	0	0,06%	0,20%	1.994	5
33 ALPOS	2.930.000	0	2.380.000	0,06%	0,19%	293	6
34 CETIS	2.404.607	0	1.502.597	0,05%	0,16%	118	13
35 M1	2.178.513	0	476.199	0,04%	0,14%	4.870	59
36 MERCATA	1.897.122	0	339.924	0,04%	0,12%	2.279	30
37 MELAMIN	1.875.892	0	0	0,04%	0,12%	281	8
38 GOZDNO GOSPODARSTVO BLEĐ	1.666.450	0	1.174.000	0,03%	0,11%	669	7
39 SLOVENJUALES	1.503.102	0	100.100	0,03%	0,10%	150	16
40 MIP	1.362.519	0	692.029	0,03%	0,09%	1.126	21
41 TRDNJAVA HOLDING	965.975	0	544.226	0,02%	0,06%	3.103	21
42 KRONA HOLDING	750.826	0	103.950	0,01%	0,05%	1.365	8
43 TOVARNA SLADKORJA ORMOŽ	695.906	0	0	0,01%	0,05%	231	6
44 FOND INVEST	651.390	0	176.310	0,01%	0,04%	440	43
45 NAMA	585.011	0	0	0,01%	0,04%	170	3
46 TRDNJAVA I HOLDING	498.960	0	273.240	0,01%	0,03%	1.111	8
47 PLAMA - PUR	239.424	0	0	0,00%	0,02%	87	3
48 GEA COLLEGE	180.500	0	0	0,00%	0,01%	190	2
49 LIP BLEĐ	154.702	149.532.250	0	0,00%	0,01%	94	3
50 JATA EMONA	143.550	0	4.800	0,00%	0,01%	191	2

## 1. Delnice (2)

Izdaja	Promet (v SIT)	Promet s svežnji (v SIT)	Promet z aplikacijami (v SIT)	Delež v skupnem borznem prometu	Delež v prometu z delnicami	Količina	Št. poslov
51 MEDVEŠEK PUŠNIK	95.070	76.800.000	0	0,00%	0,01%	5	1
52 SWATY	30.000	0	0	0,00%	0,00%	3	1
53 JAVOR PIVKA	29.300	0	0	0,00%	0,00%	45	1
54 TEKSTINA	10.230	0	0	0,00%	0,00%	93	2
55 GRAND HOTEL UNION	5.600	0	0	0,00%	0,00%	2	2
56 ZDRAVILIŠČE ROGAŠKA	2.570	0	0	0,00%	0,00%	14	3
57 TERME DOBRNA	2.398	0	0	0,00%	0,00%	2	1
58 RTC KRVAVEC	0	0	0	0,00%	0,00%	0	0
59 EGOLES	0	0	0	0,00%	0,00%	0	0
60 STOLARNA DOBREPOLJE	0	0	0	0,00%	0,00%	0	0
61 CREINA	0	0	0	0,00%	0,00%	0	0
62 INLES	0	0	0	0,00%	0,00%	0	0
63 GORIŠKE OPEKARNE	0	0	0	0,00%	0,00%	0	0
64 ŽELEZARNA RAVNE - MONTER DRAVOGRAD	0	0	0	0,00%	0,00%	0	0
65 JADRAN	0	0	0	0,00%	0,00%	0	0
66 KOŠAKI TMI	0	0	0	0,00%	0,00%	0	0
67 MARINA PORTOROŽ	0	0	0	0,00%	0,00%	0	0
68 AVTOPREVOZNIŠTVO IN SERVISI	0	0	0	0,00%	0,00%	0	0
69 MK TISKARNA	0	0	0	0,00%	0,00%	0	0
70 INTERTRADE ITA	0	0	0	0,00%	0,00%	0	0
71 HIDROTEHNIK	0	0	0	0,00%	0,00%	0	0
72 ELMO	0	0	0	0,00%	0,00%	0	0
73 SIJAJ HRASTNIK	0	0	0	0,00%	0,00%	0	0
74 VELANA	0	0	0	0,00%	0,00%	0	0
75 KS2 NALOŽBE	0	0	0	0,00%	0,00%	0	0
76 JELEN GOSTINSKO PODJETJE	0	0	0	0,00%	0,00%	0	0
77 INTARA	0	0	0	0,00%	0,00%	0	0
<b>Prednostne delnice</b>	<b>8.613.915</b>	<b>0</b>	<b>186.659</b>	<b>0,17%</b>	<b>0,56%</b>	<b>1.156</b>	<b>113</b>
1 KD HOLDING	8.613.915	0	186.659	0,17%	0,56%	1.156	113
2 PRVA POKOJNINSKA DRUŽBA	0	0	0	0,00%	0,00%	0	0
3 ZDRAVILIŠČE ROGAŠKA	0	0	0	0,00%	0,00%	0	0

## 2. Obveznice

Izdaja	Promet (v SIT)	Promet s svežnji (v SIT)	Promet z aplikacijami (v SIT)	Delež v skupnem prometu prostega trga	Delež v prometu z obveznicami prostega trga	Količina	Št. poslov
<b>Obveznice</b>	<b>663.965.000</b>	<b>2.157.251.572</b>	<b>265.357.554</b>	<b>12,94%</b>	<b>100,00%</b>	<b>54.707</b>	<b>272</b>
1 SLOVENSKA ODŠKODNINSKA DRUŽBA 2.IZDAJA	663.941.110	320.339.292	265.357.554	12,93%	100,00%	54.706	271
2 KD HOLDING 2. IZDAJA	23.890	0	0	0,00%	0,00%	1	1
3 FACTOR BANKA 13. IZDAJA	0	0	0	0,00%	0,00%	0	0
4 FMR	0	0	0	0,00%	0,00%	0	0
5 FACTOR BANKA 8. IZDAJA	0	0	0	0,00%	0,00%	0	0
6 FACTOR BANKA 9. IZDAJA	0	0	0	0,00%	0,00%	0	0
7 FACTOR BANKA 10. IZDAJA	0	0	0	0,00%	0,00%	0	0
8 FACTOR BANKA 6. IZDAJA	0	0	0	0,00%	0,00%	0	0
9 CIMOS 1. IZDAJA	0	0	0	0,00%	0,00%	0	0
10 SIP STROJNA INDUSTRIJA 1.IZDAJA SERIJA B	0	0	0	0,00%	0,00%	0	0
11 DEOS 1. IZDAJA	0	0	0	0,00%	0,00%	0	0
12 FACTOR BANKA 11. IZDAJA	0	0	0	0,00%	0,00%	0	0
13 DARS 2. IZDAJA	0	0	0	0,00%	0,00%	0	0
14 KD HOLDING 1. IZDAJA	0	0	0	0,00%	0,00%	0	0
15 DARS 3. IZDAJA	0	1.836.912.280	0	0,00%	0,00%	0	0
16 FACTOR BANKA 12. IZDAJA	0	0	0	0,00%	0,00%	0	0
17 DBS 4. IZDAJA	0	0	0	0,00%	0,00%	0	0
18 ZAVAROVALNICA TRIGLAV 1. IZDAJA	0	0	0	0,00%	0,00%	0	0
19 BANKA ZASAVJE 3. IZDAJA	0	0	0	0,00%	0,00%	0	0
20 POTEZA NALOŽBE	0	0	0	0,00%	0,00%	0	0
21 DARS	0	0	0	0,00%	0,00%	0	0
<b>Skupaj prosti trg (delnice in obveznice)</b>	<b>2.196.453.728</b>	<b>4.389.168.665</b>	<b>388.988.741</b>	<b>42,79%</b>	<b>-</b>	<b>780.937</b>	<b>4.754</b>

## 3. Investicijske družbe

Izdaja	Promet brez svežnjev (v SIT)	Promet s svežnji (v SIT)	Promet z aplikacijami (v SIT)	Delež v skupnem prometu prostega trga (brez svežnjev)	Delež v prometu z IDI (brez svežnjev)	Količina (brez svežnjev)	Št. poslov (brez svežnjev)
<b>Skupaj investicijske družbe</b>	<b>2.936.623.451</b>	<b>183.212.712</b>	<b>233.297.258</b>	<b>57,21%</b>	<b>100,00%</b>	<b>6.634.691</b>	<b>3.422</b>
1 NFD 1 DELNIŠKI INVESTICIJSKI SKLAD	808.353.693	0	88.906.943	15,75%	27,53%	2.022.321	651
2 ZLATA MONETA I, ID	601.409.473	0	16.701.268	11,72%	20,48%	3.830.894	355
3 KRONA SENIOR ID	439.919.831	123.757.587	36.262.637	8,57%	14,98%	223.720	247
4 KD ID	374.620.391	0	24.237.539	7,30%	12,76%	159.557	566
5 INFOND ID 1	290.097.748	0	5.376.190	5,65%	9,88%	239.841	411
6 INFOND ID	195.140.309	0	47.140.341	3,80%	6,65%	80.738	483
7 ZVON ENA ID	127.821.428	59.455.125	4.305.335	2,49%	4,35%	41.809	395
8 MAKSIMA ID	99.260.578	0	10.367.005	1,93%	3,38%	35.811	314
<b>Zakladne menice</b>	<b>0</b>	<b>0</b>	<b>0</b>	<b>-</b>	<b>-</b>	<b>0</b>	<b>0</b>
<b>Skupaj prosti trg</b>	<b>5.133.077.179</b>	<b>4.572.381.377</b>	<b>622.285.999</b>	<b>-</b>	<b>-</b>	<b>7.415.628</b>	<b>8.176</b>
<b>Skupaj promet na borzi</b>	<b>28.236.975.041</b>	<b>18.183.729.087</b>	<b>2.695.758.566</b>	<b>-</b>	<b>-</b>	<b>8.150.396</b>	<b>18.606</b>

## C3) PROMET Z VREDNOSTNIMI PAPIRJI NA TUVL SEGMENTU V OKTOBRU 2006

## 1. Obveznice

Izdaja	Promet (v SIT)	Delež v prometu TUVL segmenta - posameznega tip	Delež v prometu TUVL segmenta	Količina	Št. poslov
<b>Skupaj obveznice</b>	<b>9.857.916.593</b>	<b>100,00%</b>	<b>60,12%</b>	<b>1.018.239</b>	<b>36</b>
1 REPUBLIKA SLOVENIJA 62. IZDAJA	4.187.341.500	42,48%	25,54%	439.709	10
2 REPUBLIKA SLOVENIJA 61. IZDAJA	3.819.098.105	38,74%	23,29%	394.435	13
3 REPUBLIKA SLOVENIJA 58. IZDAJA	1.126.258.438	11,42%	6,87%	113.395	6
4 REPUBLIKA SLOVENIJA 52. IZDAJA	405.660.800	4,12%	2,47%	39.200	5
5 REPUBLIKA SLOVENIJA 59. IZDAJA	204.000.000	2,07%	1,24%	20.000	1
6 REPUBLIKA SLOVENIJA 55. IZDAJA	115.557.750	1,17%	0,70%	11.500	1
7 REPUBLIKA SLOVENIJA 56. IZDAJA	0	0,00%	0,00%	0	0
8 REPUBLIKA SLOVENIJA 57. IZDAJA	0	0,00%	0,00%	0	0
9 REPUBLIKA SLOVENIJA 54. IZDAJA	0	0,00%	0,00%	0	0
10 REPUBLIKA SLOVENIJA 60. IZDAJA	0	0,00%	0,00%	0	0
<b>Skupaj zakladne menice</b>	<b>6.540.242.469</b>	<b>100,00%</b>	<b>39,88%</b>	<b>664.032</b>	<b>37</b>
1 DVANAJSTMESEČNE ZAKLADNE MENICE 34. IZDAJA	1.667.547.350	25,50%	10,17%	167.500	7
2 DVANAJSTMESEČNE ZAKLADNE MENICE 39. IZDAJA	1.468.716.150	22,46%	8,96%	152.000	6
3 DVANAJSTMESEČNE ZAKLADNE MENICE 36. IZDAJA	1.220.935.000	18,67%	7,45%	124.000	4
4 ŠESTMESEČNE ZAKLADNE MENICE 43. IZDAJA	634.444.675	9,70%	3,87%	64.550	3
5 TRIMESEČNE ZAKLADNE MENICE 101. IZDAJA	595.636.500	9,11%	3,63%	60.000	3
6 TRIMESEČNE ZAKLADNE MENICE 100. IZDAJA	313.564.550	4,79%	1,91%	31.500	6
7 ŠESTMESEČNE ZAKLADNE MENICE 42. IZDAJA	148.171.950	2,27%	0,90%	15.000	1
8 TRIMESEČNE ZAKLADNE MENICE 102. IZDAJA	123.783.994	1,89%	0,75%	12.482	1
9 ŠESTMESEČNE ZAKLADNE MENICE 40. IZDAJA	99.918.600	1,53%	0,61%	10.000	1
10 TRIMESEČNE ZAKLADNE MENICE 99. IZDAJA	99.850.900	1,53%	0,61%	10.000	1
11 ŠESTMESEČNE ZAKLADNE MENICE 41. IZDAJA	99.337.500	1,52%	0,61%	10.000	2
12 DVANAJSTMESEČNE ZAKLADNE MENICE 37. IZDAJA	39.180.400	0,60%	0,24%	4.000	1
13 DVANAJSTMESEČNE ZAKLADNE MENICE 38. IZDAJA	29.154.900	0,45%	0,18%	3.000	1
14 DVANAJSTMESEČNE ZAKLADNE MENICE 35. IZDAJA	0	0,00%	0,00%	0	0
<b>Skupaj TUVL segment</b>	<b>16.398.159.062</b>	<b>-</b>	<b>100,00%</b>	<b>1.682.271</b>	<b>73</b>

Sestava prometa z vrednostnimi papirji po posameznih trgih v oktobru 2006

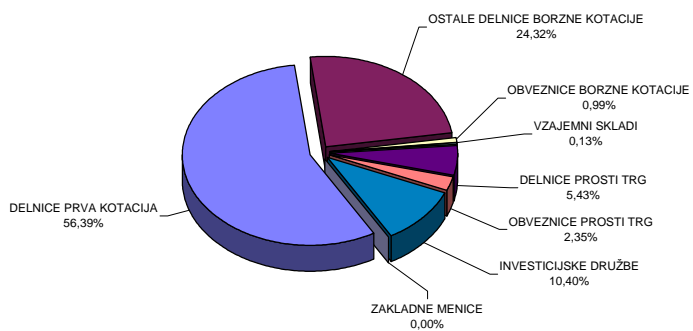

Sestava prometa z vrednostnimi papirji po tipih finančnih instrumentov na vseh trgih Ljubljanske borze v oktobru 2006

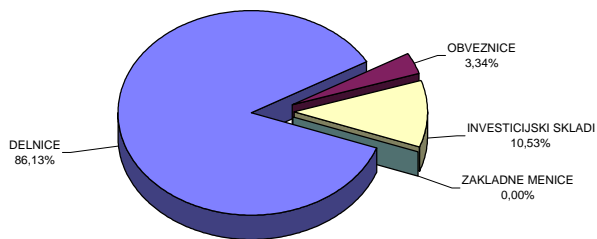

## C4) NAJPROMETNEJŠI VREDNOSTNI PAPIRJI OKTOBER 2006

### NAJPROMETNEJŠE DELNICE PREKO BTS

Izdaja	Promet v mio SIT (brez svežnjev)	Tržna kapitalizacija v mio SIT na 31.10.2006	Število poslov (brez svežnjev)
KRKA	10.678	658.723	3.187
TELEKOM SLOVENIJE	4.184	463.775	2.080
PETROL	3.322	242.905	1.279
MERCATOR	1.128	159.217	531
PIVOVARNA LAŠKO	773	77.176	289
Ostali	4.235	994.108	7.076
<b>SKUPAJ</b>	<b>24.321</b>	<b>2.595.903</b>	<b>14.442</b>

Najprometnejše delnice na vseh trgih borze

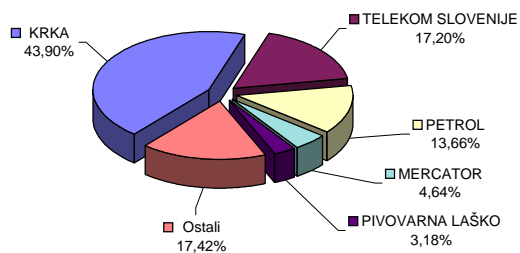

### NAJPROMETNEJŠE OBVEZNICE PREKO BTS

Izdaja	Promet v mio SIT (brez svežnjev)	Tržna kapitalizacija v mio SIT na 31.10.2006	Število poslov (brez svežnjev)
SLOVENSKA ODŠKODNINSKA DRUŽBA 2. IZDAJA	664	151.044	271
REPUBLIKA SLOVENIJA 39. IZDAJA	66	9.006	210
REPUBLIKA SLOVENIJA 59. IZDAJA	44	185.840	11
REPUBLIKA SLOVENIJA 52. IZDAJA	25	41.600	7
REPUBLIKA SLOVENIJA 38. IZDAJA	23	26.356	24
Ostali	121	1.194.690	185
<b>SKUPAJ</b>	<b>943</b>	<b>1.608.535</b>	<b>708</b>

Najprometnejše obveznice na vseh trgih borze

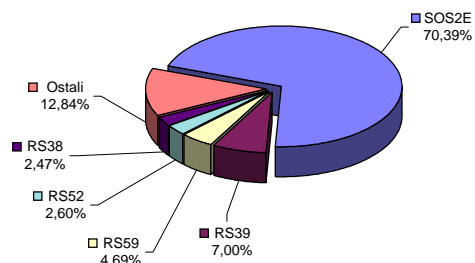

### NAJPROMETNEJŠE DELNICE INVESTICIJSKIH SKLADOV PREKO BTS

Izdaja	Promet v mio SIT (brez svežnjev)	Tržna kapitalizacija v mio SIT na 31.10.2006	Število poslov (brez svežnjev)
NFD 1 DELNIŠKI INVESTICIJSKI SKLAD	808	65.192	651
ZLATA MONETA I, ID	601	21.851	355
KRONA SENIOR ID	440	14.925	247
KD ID	375	22.417	566
INFOND ID 1	290	5.964	411
Ostali	423	49.796	1.192
<b>SKUPAJ</b>	<b>2.937</b>	<b>180.147</b>	<b>3.422</b>

Najprometnejši investicijski skladi na vseh trgih borze

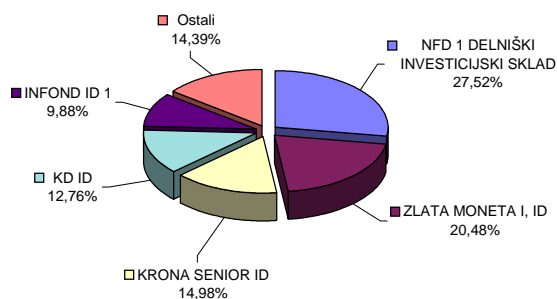

## C5) PROMET ČLANOV LJUBLJANSKE BORZE

### PROMET ČLANOV PREKO BTS V OKTOBRU 2006

v SIT					
	Član	Borzni trg	Prosti trg	Skupaj borzni in prosti trg	% od prometa na borznem in prostem trgu
1	ABANKA VIPA	6.477.602.551	1.113.216.260	7.590.818.811	13,44%
2	HYPO ALPE-ADRIA-BANK	5.584.751.669	838.195.296	6.422.946.965	11,37%
3	GBD GORENJSKA BORZNO POSREDNIŠKA DRUŽBA	3.644.600.268	1.105.257.874	4.749.858.142	8,41%
4	ARGONOS BPH	2.662.291.002	1.353.020.964	4.015.311.966	7,11%
5	POTEZA	2.893.223.958	805.456.507	3.698.680.465	6,55%
6	NOVA LJUBLJANSKA BANKA	2.972.724.262	600.152.342	3.572.876.604	6,33%
7	BANK AUSTRIA CREDITANSTALT	3.058.516.826	271.912.716	3.330.429.542	5,90%
8	ILIRIKA	1.886.360.303	615.686.798	2.502.047.101	4,43%
9	CERTIUS BPH	2.026.838.392	246.655.870	2.273.494.262	4,03%
10	PROBANKA	1.867.358.208	321.810.785	2.189.168.993	3,88%
11	RAIFFEISEN KREKOVA BANKA	1.828.751.190	203.643.379	2.032.394.569	3,60%
12	PUBLIKUM	1.953.947.694	73.163.243	2.027.110.937	3,59%
13	NOVA KREDITNA BANKA MARIBOR	1.102.144.737	661.855.211	1.763.999.948	3,12%
14	MEDVEŠEK PUŠNIK	1.399.740.287	326.725.628	1.726.465.915	3,06%
15	SKB BANKA	1.477.815.653	54.481.554	1.532.297.207	2,71%
16	PERSPEKTIVA BPD	884.684.688	512.121.256	1.396.805.944	2,47%
17	FACTOR BANKA	897.481.952	346.080.942	1.243.562.894	2,20%
18	PFCI	983.419.068	256.598.159	1.240.017.227	2,20%
19	KD BPD	1.147.591.135	85.046.124	1.232.637.259	2,18%
20	DEŽELNA BANKA SLOVENIJE	524.230.247	328.130.120	852.360.367	1,51%
21	BANKA KOPER	413.427.148	19.703.591	433.130.739	0,77%
22	MOJA DELNICA BPH	278.717.838	71.461.579	350.179.417	0,62%
23	VERITAS BH	207.919.170	70.064.805	277.983.975	0,49%
24	GORENJSKA BANKA	12.098.658	7.272.167	19.370.825	0,03%
	<b>Skupaj</b>	<b>46.186.236.904</b>	<b>10.287.713.170</b>	<b>56.473.950.074</b>	<b>100,00%</b>

Promet preko BTS v oktobru 2006

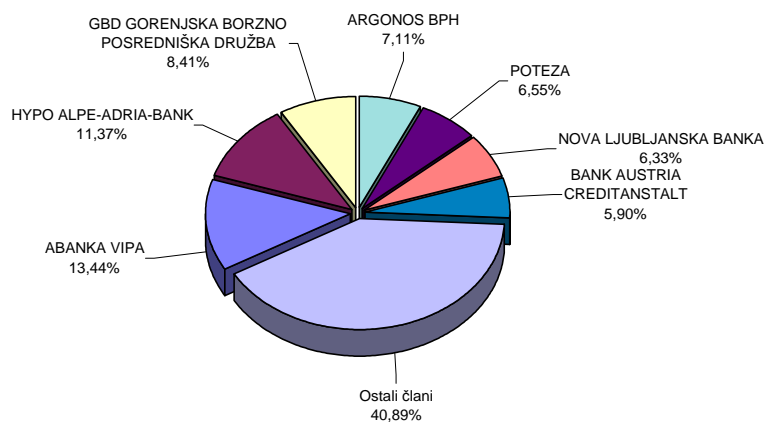



PROMET URADNIH VZDRŽEVALCEV LIKVIDNOSTI NA  
TUVL SEGMENTU V OKTOBRU 2006

v SIT

	Uradni vzdrževalci likvidnosti	Promet na TUVL segmentu	% od prometa na TUVL segmentu
1	ABANKA VIPA	11.760.852.294	35,86%
2	NOVA LJUBLJANSKA BANKA	6.070.819.702	18,51%
3	PERSPEKTIVA	6.046.183.938	18,44%
4	PROBANKA	3.743.592.750	11,41%
5	BANK AUSTRIA CREDITANSTALT	3.139.979.700	9,57%
6	SKB BANKA	2.034.889.740	6,20%
	<b>Skupaj</b>	<b>32.796.318.124</b>	<b>100,00%</b>

Promet vzdrževalcev likvidnosti na TUVL segmentu v  
oktobru 2006

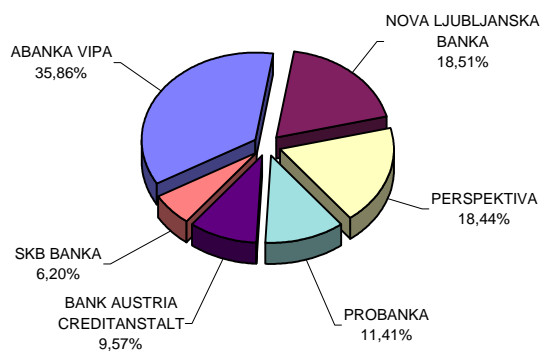

SKUPNI PROMET ČLANOV (BREZ SVEŽNJEV) V OKTOBRU 2006

v SIT

	Član	Lastniški VP preko BTS	Dolžniški VP preko BTS	Dolžniški VP - TUVL segment	Skupaj	% od skupnega prometa
1	ABANKA VIPA	7.436.868.598	153.950.214	11.760.852.294	19.351.671.106	21,68%
2	NOVA LJUBLJANSKA BANKA	3.414.643.653	158.232.951	6.070.819.702	9.643.696.306	10,80%
3	PERSPEKTIVA BPD	1.395.969.759	836.184	6.046.183.938	7.442.989.881	8,34%
4	BANK AUSTRIA CREDITANSTALT	3.051.999.709	278.429.833	3.139.979.700	6.470.409.242	7,25%
5	HYPO ALPE-ADRIA-BANK	6.422.539.016	407.950		6.422.946.966	7,19%
6	PROBANKA	2.119.720.190	69.448.804	3.743.592.750	5.932.761.744	6,65%
7	GBD GORENJSKA BORZNO POSREDNIŠKA DRUŽBA	4.682.520.835	67.337.308		4.749.858.143	5,32%
8	ARGONOS BPH	3.998.137.033	17.174.933		4.015.311.966	4,50%
9	POTEZA	3.503.487.544	195.192.920		3.698.680.464	4,14%
10	SKB BANKA	1.494.397.133	37.900.074	2.034.889.740	3.567.186.947	4,00%
11	ILIRIKA	2.406.580.995	95.466.106		2.502.047.101	2,80%
12	CERTIUS BPH	2.253.010.037	20.484.225		2.273.494.262	2,55%
13	RAIFFEISEN KREKOVA BANKA	1.984.166.278	48.228.291		2.032.394.569	2,28%
14	PUBLIKUM	2.018.344.215	8.766.722		2.027.110.937	2,27%
15	NOVA KREDITNA BANKA MARIBOR	1.506.752.781	257.247.167		1.763.999.948	1,98%
16	MEDVEŠEK PUŠNIK	1.600.520.600	125.945.314		1.726.465.914	1,93%
17	FACTOR BANKA	919.414.377	324.148.516		1.243.562.893	1,39%
18	PFCI	1.220.929.714	19.087.513		1.240.017.227	1,39%
19	KD BPD	1.199.817.397	32.819.862		1.232.637.259	1,38%
20	DEŽELNA BANKA SLOVENIJE	841.604.047	10.756.320		852.360.367	0,95%
21	BANKA KOPER	426.380.065	6.750.674		433.130.739	0,49%
22	MOJA DELNICA BPH	344.947.005	5.232.413		350.179.418	0,39%
23	VERITAS BH	254.649.663	23.334.313		277.983.976	0,31%
24	GORENJSKA BANKA	17.167.120	2.203.706		19.370.826	0,02%
	<b>Skupaj</b>	<b>54.514.567.764</b>	<b>1.959.382.313</b>	<b>32.796.318.124</b>	<b>89.270.268.201</b>	<b>100,00%</b>

Skupni promet članov (brez svežnjev) v oktobru 2006

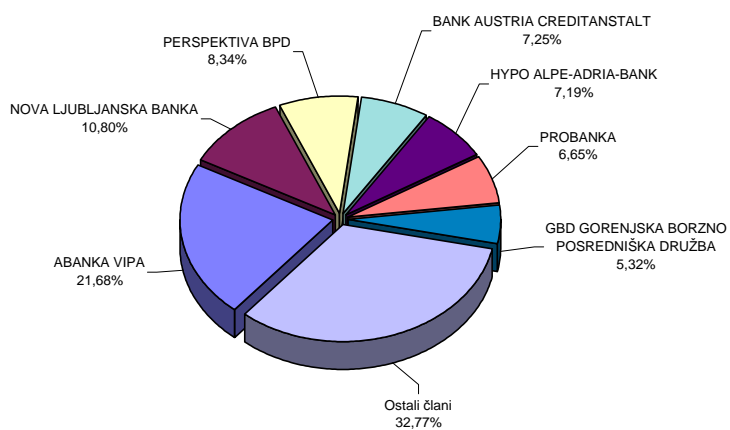

## PROMET ČLANOV S PRIJAVLJENIMI SVEŽNJI V OKTOBRU 2006

v SIT

	Član	Borzni trg	Prosti trg	Skupaj prijavljeni svežnji	% od prometa prijavljenih svežnjev
1	HYPO ALPE-ADRIA-BANK	5.677.365.391	2.334.363.131	8.011.728.522	22,03%
2	PROBANKA	4.655.122.880	2.513.187.377	7.168.310.257	19,71%
3	KD BPD	5.983.342.178	563.756.790	6.547.098.968	18,00%
4	NOVA LJUBLJANSKA BANKA	1.976.181.326	2.975.396.589	4.951.577.915	13,62%
5	ABANKA VIPA	2.279.142.000	507.282.000	2.786.424.000	7,66%
6	POTEZA	2.004.969.600	42.855.400	2.047.825.000	5,63%
7	NOVA KREDITNA BANKA MARIBOR	852.872.000	507.593.728	1.360.465.728	3,74%
8	FACTOR BANKA	532.278.300	122.696.006	654.974.306	1,80%
9	PUBLIKUM	643.835.000		643.835.000	1,77%
10	RAIFFEISEN KREKOVA BANKA	389.600.000	164.407.768	554.007.768	1,52%
11	MEDVEŠEK PUŠNIK		505.574.500	505.574.500	1,39%
12	BANK AUSTRIA CREDITANSTALT	344.350.000	48.592.790	392.942.790	1,08%
13	SKB BANKA	219.767.418		219.767.418	0,60%
14	CERTIUS BPH	219.322.000		219.322.000	0,60%
15	GBD GORENJSKA BORZNO POSREDNIŠKA DRUŽBA	170.000.000		170.000.000	0,47%
16	ILIRIKA	133.604.000		133.604.000	0,37%
	<b>Skupaj</b>	<b>26.081.752.093</b>	<b>10.285.706.079</b>	<b>36.367.458.172</b>	<b>100,00%</b>

Promet s svežnji v oktobru 2006

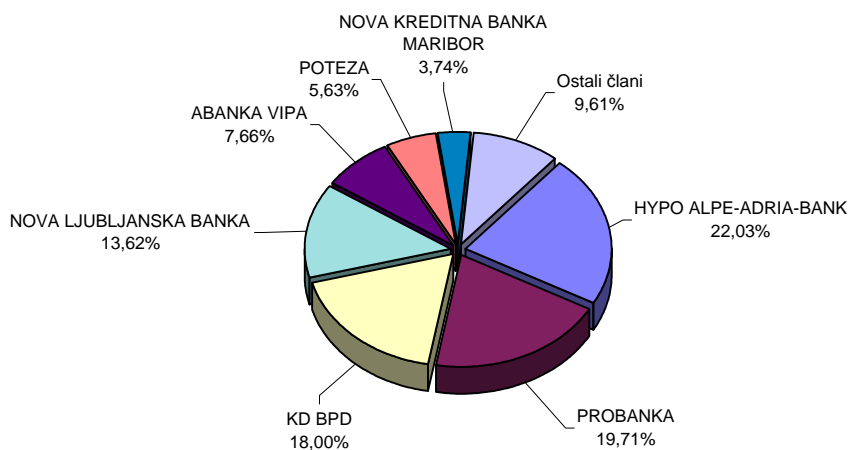

## C6) PROMET PO MESECIH V LETIH 2005 IN 2006

### MESEČNI PROMET NA BORZNEM IN PROSTEM TRGU

Skupen promet in število poslov						
Mesec	Število dni trgovanja	Promet (v SIT) - brez svežnjev			Število poslov (brez svežnjev)	
		v mesecu	povprečno na dan	povprečno na posel	v mesecu	povprečno na dan
<b>Leto 2005</b>						
oktober	20	12.083.951.122	604.197.556	618.548	19.536	977
november	21	14.114.450.662	672.116.698	579.911	24.339	1.159
december	21	12.694.256.825	604.488.420	550.297	23.068	1.098
<b>SKUPAJ</b>	<b>250</b>	<b>138.802.826.919</b>			<b>255.908</b>	
<b>Povprečje 2005</b>	<b>21</b>	<b>11.566.902.243</b>	<b>555.211.308</b>	<b>542.393</b>	<b>21.326</b>	<b>1.024</b>
<b>Leto 2006</b>						
januar	21	13.864.563.889	660.217.328	786.910	17.619	839
februar	19	13.339.765.566	702.092.925	594.517	22.438	1.181
marec	23	16.171.773.514	703.120.588	675.287	23.948	1.041
april	18	23.947.292.150	1.330.405.119	1.091.490	21.940	1.219
maj	21	21.263.180.043	1.012.532.383	970.036	21.920	1.044
junij	22	18.032.273.393	819.648.791	1.084.387	16.629	756
julij	21	16.444.836.690	783.087.461	1.107.322	14.851	707
avgust	22	20.618.449.392	937.202.245	1.239.835	16.630	756
september	21	21.433.550.652	1.020.645.269	1.225.685	17.487	833
oktober	21	28.236.975.041	1.344.617.859	1.517.627	18.606	886
<b>SKUPAJ</b>	<b>209</b>	<b>193.352.660.330</b>			<b>192.068</b>	
<b>Povprečje 2006</b>	<b>21</b>	<b>19.335.266.033</b>	<b>925.132.346</b>	<b>1.006.689</b>	<b>19.207</b>	<b>919</b>

### PROMET Z VP NA VSEH TRGIH V LETIH 1996 DO 2006

Skupen promet in število poslov						
Leto	Število dni trgovanja	Promet (v SIT) - brez svežnjev			Število poslov (brez svežnjev)	
		V letu	povprečno na dan	povprečno na posel	V letu	povprečno na dan
2006	209	193.352.660.330	925.132.346	1.006.689	192.068	919
2005	250	138.802.826.919	555.211.308	542.393	255.908	1.024
2004	255	138.802.826.919	544.324.811	542.393	255.908	1.004
2003	249	163.945.275.779	658.414.762	481.368	340.582	1.368
2002	247	262.021.510.619	1.060.815.832	580.657	451.250	1.827
2001	247	151.205.155.533	612.166.622	474.525	318.645	1.290
2000	249	114.061.732.862	458.079.248	288.556	395.284	1.587
1999	254	135.196.321.286	532.268.981	303.154	445.966	1.756
1998	252	108.453.171.187	430.369.727	457.514	237.049	941
1997	249	79.416.728.827	318.942.686	566.647	140.152	563
1996	240	86.864.908.427	361.937.118	661.813	131.253	547

## MESEČNI PROMET NA TUVL SEGMENTU

Mesec	Število dni		Promet (v SIT)		Število poslov	
	trgovanja	v mesecu	povprečno na dan	povprečno na posel	v mesecu	povprečno na dan
<b>Leto 2005</b>						
oktober	20	42.767.357.688	2.138.367.884	336.750.848	127	6
november	21	52.436.809.108	2.496.990.910	464.042.558	113	5
december	21	51.612.569.433	2.457.741.402	360.927.059	143	7
<b>SKUPAJ</b>	<b>82</b>	<b>215.228.882.787</b>			<b>583</b>	
<b>Povprečje 2005</b>	<b>21</b>	<b>53.807.220.697</b>	<b>2.624.742.473</b>	<b>369.174.756</b>	<b>146</b>	<b>7</b>
<b>Leto 2006</b>						
januar	21	35.578.084.831	1.694.194.516	254.129.177	140	7
februar	19	31.622.069.559	1.664.319.450	304.058.361	104	5
marec	23	68.610.399.882	2.983.060.864	437.008.916	157	7
april	18	45.088.613.286	2.504.922.960	357.846.137	126	7
maj	21	58.656.997.708	2.793.190.367	413.077.449	142	7
junij	22	53.633.812.821	2.437.900.583	510.798.217	105	5
julij	21	41.645.287.415	1.983.108.925	308.483.610	135	6
avgust	22	26.479.784.402	1.203.626.564	257.085.285	103	5
september	21	20.561.608.887	979.124.233	316.332.444	65	3
oktober	21	16.398.159.062	780.864.717	224.632.316	73	3
<b>SKUPAJ</b>	<b>209</b>	<b>398.274.817.853</b>			<b>1.150</b>	
<b>Povprečje 2006</b>	<b>21</b>	<b>39.827.481.785</b>	<b>1.905.621.138</b>	<b>346.325.929</b>	<b>115</b>	<b>6</b>

## MESEČNI PROMET PRIJAVLJENIH SVEŽNJEV

Mesec	Število dni		Promet (v SIT)		Število poslov	
	trgovanja	v mesecu	povprečno na dan	povprečno na posel	v mesecu	povprečno na dan
<b>Leto 2005</b>						
oktober	20	10.893.402.911	544.670.146	119.707.724	91	5
november	21	52.256.162.509	2.488.388.691	398.902.004	131	6
december	21	20.742.010.746	987.714.797	157.136.445	132	6
<b>SKUPAJ</b>	<b>250</b>	<b>302.044.303.287</b>			<b>1.374</b>	
<b>Povprečje 2005</b>	<b>21</b>	<b>25.170.358.607</b>	<b>1.208.177.213</b>	<b>219.828.459</b>	<b>115</b>	<b>5</b>
<b>Leto 2006</b>						
januar	21	9.951.382.439	473.875.354	96.615.363	103	5
februar	19	11.501.290.884	605.331.099	147.452.447	78	4
marec	23	27.957.355.007	1.215.537.174	215.056.577	130	6
april	18	19.876.524.394	1.104.251.355	160.294.552	124	7
maj	21	18.421.462.439	877.212.497	160.186.630	115	5
junij	22	11.617.637.233	528.074.420	117.349.871	99	5
julij	21	21.715.057.012	1.034.050.334	285.724.434	76	4
avgust	22	12.108.012.247	550.364.193	137.591.048	88	4
september	21	14.682.892.410	699.185.353	143.949.926	102	5
oktober	21	18.183.729.087	865.891.861	142.060.383	128	6
<b>SKUPAJ</b>	<b>209</b>	<b>166.015.343.152</b>			<b>1.043</b>	
<b>Povprečje 2006</b>	<b>21</b>	<b>16.601.534.315</b>	<b>794.331.785</b>	<b>159.170.991</b>	<b>104</b>	<b>5</b>

## MESEČNI PROMET\* PO SEGMENTIH V TEKOČEM LETU (V SIT)

	Borzni trg			Prosti trg				SKUPAJ	Verižni indeks rasti
	Delnice	Obveznice	Vzajemni skladi	Delnice	Obveznice	Investicijske družbe	Kratkoročni VP		
<b>Leto 2005</b>									
oktober	8.011.999.866	421.740.758		1.496.280.324	1.099.162.692	1.054.767.483	0	12.083.951.123	84
november	8.743.365.724	500.424.128		2.271.814.570	1.141.317.814	1.457.528.426	0	14.114.450.662	117
december	6.475.634.948	1.289.567.838		1.628.281.436	1.417.402.797	1.880.875.061	2.494.750	12.694.256.830	90
<b>Skupaj 2005</b>	<b>75.291.179.484</b>	<b>8.775.985.903</b>		<b>21.398.881.215</b>	<b>13.959.018.967</b>	<b>19.340.317.112</b>	<b>37.444.250</b>	<b>138.802.826.931</b>	
<b>Leto 2006</b>									
januar	9.528.073.770	681.534.983		1.099.953.014	1.174.738.695	1.380.263.427	0	13.864.563.889	109
februar	8.374.798.478	572.645.697		1.293.066.196	1.321.770.447	1.777.484.748	0	13.339.765.566	96
marec	9.544.567.562	621.080.524		2.272.602.958	1.798.813.385	1.934.709.085	0	16.171.773.514	121
april	18.955.074.034	341.002.497		1.797.497.008	1.182.077.586	1.671.641.025	0	23.947.292.150	148
maj	16.456.209.278	381.513.304		1.449.517.757	924.798.590	2.051.141.114	0	21.263.180.043	89
junij	13.322.504.638	586.492.418	1.533.685	1.045.163.130	1.443.219.671	1.633.359.851	0	18.032.273.393	85
julij	10.814.801.937	245.246.585	539.527	1.278.040.983	931.867.640	3.174.340.018	0	16.444.836.690	91
avgust	14.429.881.154	251.765.453	2.916.180	2.165.483.664	877.479.319	2.890.923.622	0	20.618.449.392	125
september	15.125.169.815	267.386.679	5.400.370	1.794.534.698	1.112.650.290	3.128.408.800	0	21.433.550.652	104
oktober	22.788.171.705	279.222.897	36.503.260	1.532.488.728	663.965.000	2.936.623.451	0	28.236.975.041	132
<b>Skupaj 2006</b>	<b>139.339.252.371</b>	<b>4.227.891.037</b>	<b>46.893.022</b>	<b>15.728.348.136</b>	<b>11.431.380.623</b>	<b>22.578.895.141</b>	<b>0</b>	<b>193.352.660.330</b>	

\* promet brez prijavljenih svežnjem in prometa preko TUVL segmenta

## MESEČNI PROMET\* Z VREDNOSTNIMI PAPIRJI NA VSEH TRGIH (V SIT)

	Delnice	Obveznice	Investicijski skladi	Kratkoročni VP	SKUPAJ	Verižni indeks rasti
<b>Leto 2005</b>						
oktober	9.508.280.190	1.520.903.450	1.054.767.483	0	12.083.951.123	84
november	11.015.180.294	1.641.741.942	1.457.528.426	0	14.114.450.662	117
december	8.103.916.384	2.706.970.635	1.880.875.061	2.494.750	12.694.256.830	90
<b>Skupaj 2005</b>	<b>96.690.060.699</b>	<b>22.735.004.870</b>	<b>19.340.317.112</b>	<b>37.444.250</b>	<b>138.802.826.931</b>	
<b>Leto 2006</b>						
januar	10.628.026.784	1.856.273.678	1.380.263.427	0	13.864.563.889	109
februar	9.667.864.674	1.894.416.144	1.777.484.748	0	13.339.765.566	96
marec	11.817.170.520	2.419.893.909	1.934.709.085	0	16.171.773.514	121
april	20.752.571.042	1.523.080.083	1.671.641.025	0	23.947.292.150	148
maj	17.905.727.035	1.306.311.894	2.051.141.114	0	21.263.180.043	89
junij	14.367.667.768	2.029.712.089	1.634.893.536	0	18.032.273.393	85
julij	12.092.842.920	1.177.114.225	3.174.879.545	0	16.444.836.690	91
avgust	16.595.364.818	1.129.244.772	2.893.839.802	0	20.618.449.392	125
september	16.919.704.513	1.380.036.969	3.133.809.170	0	21.433.550.652	104
oktober	24.320.660.433	943.187.897	2.973.126.711	0	28.236.975.041	132
<b>Skupaj 2006</b>	<b>155.067.600.507</b>	<b>15.659.271.660</b>	<b>22.625.788.163</b>	<b>0</b>	<b>193.352.660.330</b>	

\* promet brez prijavljenih svežnjem in prometa preko TUVL segmenta

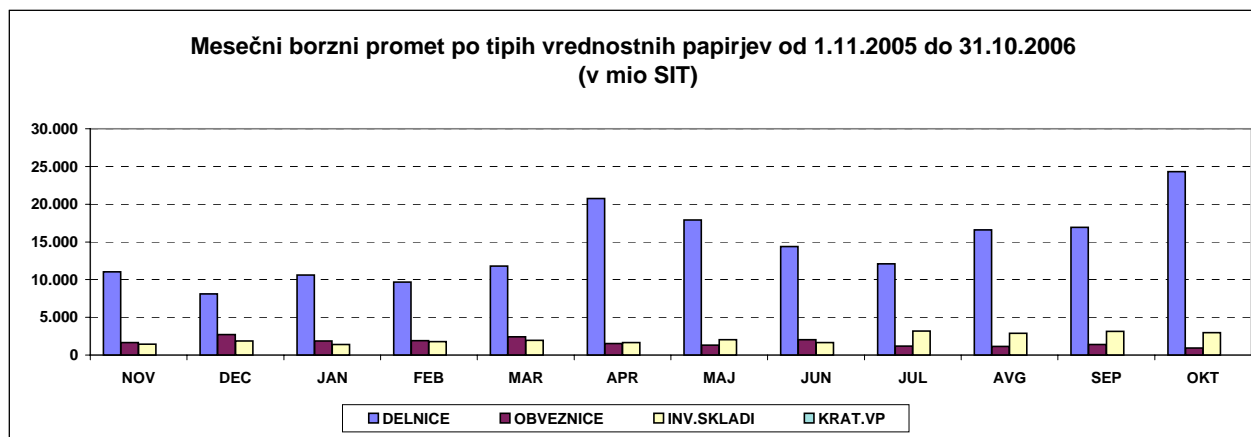

## D) TRŽNA KAPITALIZACIJA

### TRŽNA KAPITALIZACIJA - BORZNA KOTACIJA v SIT

	31.10.2005	31.12.2005	30.09.2006	31.10.2006	Indeks 31.10.2006 / 30.9.2006	Indeks 31.10.2006 / 31.12.2005	Indeks 31.10.2006 / 31.10.2005	DELEŽ
<b>DELNICE</b>	1.140.409.984.461	1.183.006.722.568	1.608.143.509.727	2.198.087.303.879	137	186	193	61,70%
<b>PRVA KOTACIJA</b>	739.629.804.446	821.498.858.431	1.188.577.459.191	1.271.857.957.723	107	155	172	35,70%
<b>OSTALE DELNICE</b>	1.140.409.984.461	361.507.864.136	419.566.050.536	926.229.346.156	221	256	81	26,00%
Banke	2.515.139.750	2.575.527.500	2.498.261.675	2.496.280.500	100	97	99	0,11%
Podjetja	1.137.894.844.711	1.180.431.195.068	1.605.645.248.052	2.195.591.023.379	137	186	193	99,89%
<b>OBVEZNICE</b>	1.116.640.732.732	1.171.405.452.059	1.271.684.644.011	1.363.335.474.044	107	116	122	38,27%
Država	973.953.778.343	1.006.419.625.223	1.113.682.493.598	1.145.518.004.550	103	114	118	84,02%
Banke	129.589.340.711	152.171.888.403	155.929.944.212	206.593.096.565	132	136	159	15,15%
Podjetja	13.097.613.678	12.813.938.433	2.072.206.202	11.224.372.929	542	88	86	0,82%
<b>VZAJEMNI SKLADI</b>	-	-	1.130.331.116	1.344.049.217	119	-	-	0,04%
<b>SKUPAJ</b>	2.257.050.717.192	2.354.412.174.626	2.880.958.484.855	3.562.766.827.140	124	151	158	100,00%

### TRŽNA KAPITALIZACIJA - PROSTI TRG v SIT

	31.10.2005	31.12.2005	30.09.2006	31.10.2006	Indeks 31.10.2006 / 30.9.2006	Indeks 31.10.2006 / 31.12.2005	Indeks 31.10.2006 / 31.10.2005	DELEŽ
<b>DELNICE</b>	427.120.200.425	421.334.673.581	409.629.352.928	397.815.884.156	97	94	93	48,33%
Podjetja	427.120.200.425	421.334.673.581	409.629.352.928	397.815.884.156	97	94	93	100,00%
<b>OBVEZNICE</b>	256.948.187.541	278.001.981.364	305.336.674.239	245.199.597.704	80	88	95	29,79%
Država	144.569.828.798	143.922.579.495	151.343.107.573	151.043.676.814	100	105	104	61,60%
Banke	67.704.883.347	64.354.458.618	66.176.823.797	15.784.012.779	24	25	23	6,44%
Podjetja	36.861.006.387	61.912.431.850	80.003.517.309	70.558.695.594	88	114	191	28,78%
Zavarovalnice	7.812.469.008	7.812.511.401	7.813.225.560	7.813.212.516	100	100	100	3,19%
<b>INVESTICIJSKE DRUŽBE</b>	160.152.363.572	156.653.701.928	171.844.858.851	180.146.539.322	105	115	112	21,88%
<b>SKUPAJ</b>	844.220.751.538	855.990.356.873	886.810.886.019	823.162.021.182	93	96	98	100,00%

<b>SKUPAJ DELNICE</b>	1.567.530.184.886	1.604.341.396.148	2.017.772.862.655	2.595.903.188.035	129	162	166	-
-----------------------	-------------------	-------------------	-------------------	-------------------	-----	-----	-----	---

<b>SKUPAJ OBVEZNICE</b>	1.373.588.920.273	1.449.407.433.422	1.577.021.318.251	1.608.535.071.748	102	111	117	-
-------------------------	-------------------	-------------------	-------------------	-------------------	-----	-----	-----	---

<b>SKUPAJ INVEST. SKLADI</b>	160.152.363.572	156.653.701.928	172.975.189.968	181.490.588.540	105	116	113	-
------------------------------	-----------------	-----------------	-----------------	-----------------	-----	-----	-----	---

<b>TRŽNA KAPITALIZACIJA SKUPAJ (DELNICE)</b>	1.567.530.184.886	1.604.341.396.148	2.017.772.862.655	2.595.903.188.035	129	162	166	-
--	-------------------	-------------------	-------------------	-------------------	-----	-----	-----	---

Tržna kapitalizacija vseh delnic (brez delnic inv.skladov) na borzi je 31.10.2006 predstavljala 39,6 % bruto domačega proizvoda (BDP) v letu 2005 - 6.558 mrd SIT (po tekočih cenah); VIR: Statistični urad RS.

1USD=197,2381 SIT na 31.10.2005	1USD=202,4297 SIT na 31.12.2005	1USD=188,4061 SIT na 30.9.2006	1USD=188,9704 SIT na 31.10.2006
1EUR=239,6246 SIT na 31.10.2005	1EUR=239,5756 SIT na 31.12.2005	1EUR=239,5960 SIT na 30.9.2006	1EUR=239,5956 SIT na 31.10.2006

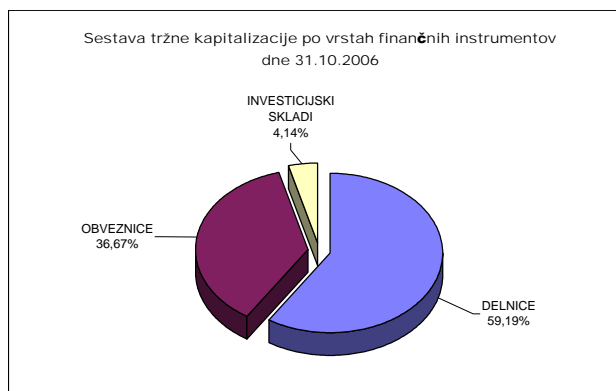

## D1) TRŽNA KAPITALIZACIJA DELNIC - BORZNA KOTACIJA

Izdaja	Št. delnic, ki kotirajo	Št. delnic celotnega razreda	Delež delnic na organiz. trgu	Tečaj na 31.10.2006	Tržna kapitalizacija na 31.10.2006 (v SIT)	Tržna kapitalizacija na 31.10.2006 (v EUR)	Tržna kapitalizacija na 31.10.2006 (v USD)
<b>Redne delnice</b>	-	-	-	-	<b>2.195.591.023.379</b>	<b>9.163.736.827</b>	<b>11.618.703.370</b>
1 KRKA	3.542.612	3.542.612	100,00%	185.943 SIT	658.722.840.332	2.749.311.091	3.485.851.966
2 PETROL	2.086.301	2.086.301	100,00%	116.428 SIT	242.904.666.485	1.013.811.049	1.285.411.189
3 MERCATOR	3.590.844	3.590.844	100,00%	44.340 SIT	159.217.089.341	664.524.262	842.550.417
4 GORENJE	12.200.000	12.200.000	100,00%	5.486 SIT	66.931.396.000	279.351.524	354.189.841
5 MERKUR	1.312.585	1.312.585	100,00%	42.034 SIT	55.173.565.414	230.277.874	291.969.353
6 INTEREUROPA	7.902.413	7.902.413	100,00%	5.991 SIT	47.341.775.800	197.590.339	250.524.822
7 DROGA KOLINSKA	14.382.915	14.382.915	100,00%	2.890 SIT	41.566.624.350	173.486.593	219.963.679
<b>PRVA KOTACIJA</b>					<b>1.271.857.957.723</b>	<b>5.308.352.732</b>	<b>6.730.461.267</b>
<b>OSTALE DELNICE</b>					<b>923.733.065.656</b>	<b>3.855.384.096</b>	<b>4.888.242.104</b>
1 TELEKOM SLOVENIJE	6.535.478	6.535.478	100,00%	70.963 SIT	463.775.230.025	1.935.658.376	2.454.221.561
2 SAVA	2.006.987	2.006.987	100,00%	51.856 SIT	104.074.518.571	434.375.751	550.745.083
3 PIVOVARNA LAŠKO	8.578.085	8.578.085	100,00%	8.997 SIT	77.175.744.032	322.108.353	408.401.231
4 LUKA KOPER	7.140.000	7.140.000	100,00%	9.410 SIT	67.184.615.400	280.408.386	355.529.836
5 ISTRABENZ	5.180.000	5.180.000	100,00%	9.383 SIT	48.604.665.200	202.861.260	257.207.823
6 AUTOCOMMERCE	2.886.877	2.886.877	100,00%	9.200 SIT	26.559.268.400	110.850.401	140.547.241
7 AERODROM LJUBLJANA	1.936.229	1.936.229	100,00%	12.118 SIT	23.463.552.181	97.929.812	124.165.225
8 TERME ČATEŽ	597.916	597.916	100,00%	38.652 SIT	23.110.362.232	96.455.704	122.296.202
9 SALUS, LJUBLJANA	134.980	134.980	100,00%	135.002 SIT	18.222.623.952	76.055.754	96.431.102
10 DELO	667.464	667.464	100,00%	26.500 SIT	17.687.796.000	73.823.543	93.600.881
11 ISKRA AVTOELEKTRIKA	1.608.313	1.608.313	100,00%	10.100 SIT	16.243.961.300	67.797.411	85.960.348
12 ŽITO	355.792	355.792	100,00%	37.285 SIT	13.265.587.309	55.366.573	70.199.287
13 ETOL	254.619	254.619	100,00%	49.000 SIT	12.476.331.000	52.072.455	66.022.673
14 COMET	1.700.688	1.700.688	100,00%	2.000 SIT	3.401.376.000	14.196.321	17.999.517
15 MLINOTEST	2.389.177	2.389.177	100,00%	1.402 SIT	3.349.626.154	13.980.333	17.725.666
16 DELO PRODAJA	593.549	593.549	100,00%	4.000 SIT	2.374.196.000	9.909.180	12.563.851
17 GEODETSKI ZAVOD SLOVENIJE	379.820	379.820	100,00%	2.100 SIT	797.622.000	3.329.034	4.220.883
18 EMONA OBALA	1.741.456	1.741.456	100,00%	430 SIT	748.826.080	3.125.375	3.962.663
19 NIKA	189.876	189.876	100,00%	3.655 SIT	693.996.780	2.896.534	3.672.516
20 KOMPAS MTS	594.508	594.508	100,00%	880 SIT	523.167.040	2.183.542	2.768.513
<b>Prednostne delnice</b>	-	-	-	-	<b>2.496.280.500</b>	<b>10.418.724</b>	<b>13.209.902</b>
1 PROBANKA	396.235	400.000	99,06%	6.300 SIT	2.496.280.500	10.418.724	13.209.902
<b>SKUPAJ DELNICE</b>	-	-	-	-	<b>2.198.087.303.879</b>	<b>9.174.155.552</b>	<b>11.631.913.273</b>

DEVIZNI TEČAJI	1 USD=	188,9704 SIT na 31.10.2006
	1 EUR=	239,5956 SIT na 31.10.2006



## TRŽNA KAPITALIZACIJA DELNIC - PROSTI TRG

Izdaja	Število trgovanih delnic	Št. izdanih delnic razreda	Borzi javljen delež delnic na organiz. trgu	Tečaj na 31.10.2006	Tržna kapitalizacija na 31.10.2006 (v SIT)	Tržna kapitalizacija na 31.10.2006 (v EUR)	Tržna kapitalizacija na 31.10.2006 (v USD)
<b>Redne delnice</b>	-	-	-	-	<b>393.757.521.706</b>	<b>1.643.425.512</b>	<b>2.083.699.467</b>
1 HELIOS, DOMŽALE	219.861	219.861	100,00%	219.000 SIT	48.149.559.000	200.961.783	254.799.477
2 NFD HOLDING	33.159.997	33.159.997	100,00%	933 SIT	30.941.593.201	129.140.907	163.737.777
3 KD HOLDING	2.675.640	2.675.640	100,00%	11.122 SIT	29.758.147.003	124.201.559	157.475.176
4 LESNINA	76.495	76.495	100,00%	355.000 SIT	27.155.725.000	113.339.832	143.703.591
5 ZVON ENA HOLDING	12.431.743	12.431.743	100,00%	2.010 SIT	24.987.803.430	104.291.579	132.231.309
6 KD GROUP	186.436	186.436	100,00%	112.000 SIT	20.880.850.644	87.150.393	110.497.997
7 CINKARNA CELJE	812.477	812.477	100,00%	24.600 SIT	19.986.934.200	83.419.454	105.767.539
8 JUTEKS	641.432	641.432	100,00%	26.006 SIT	16.680.900.991	69.621.066	88.272.560
9 INFOND HOLDING	16.833.414	16.833.414	100,00%	912 SIT	15.345.171.868	64.046.134	81.204.103
10 BELINKA	2.552.270	2.552.270	100,00%	5.120 SIT	13.067.622.400	54.540.327	69.151.689
11 AKTIVA NALOŽBE	13.591.508	13.591.508	100,00%	950 SIT	12.911.932.600	53.890.525	68.327.805
12 VIPA HOLDING	7.347.565	7.347.565	100,00%	1.551 SIT	11.393.869.046	47.554.584	60.294.464
13 MAKSIMA HOLDING	6.399.850	6.399.850	100,00%	1.422 SIT	9.101.034.690	37.984.983	48.161.165
14 DZS	1.437.618	1.437.618	100,00%	6.200 SIT	8.913.231.600	37.201.149	47.167.343
15 ZVON DVA HOLDING	14.120.934	14.120.934	100,00%	442 SIT	6.241.594.037	26.050.537	33.029.480
16 TRIGLAV NALOŽBE	13.182.366	13.182.366	100,00%	440 SIT	5.800.241.040	24.208.462	30.693.913
17 GRAND HOTEL UNION	1.814.613	1.814.613	100,00%	2.800 SIT	5.080.916.400	21.206.217	26.887.366
18 ETRA 33	45.423	45.423	100,00%	96.183 SIT	4.368.918.138	18.234.551	23.119.590
19 ZLATA MONETA II	8.232.861	8.232.861	100,00%	500 SIT	4.118.900.358	17.191.052	21.796.537
20 CETIS	200.000	200.000	100,00%	20.551 SIT	4.110.200.000	17.154.739	21.750.496
21 MARINA PORTOROŽ	313.932	313.932	100,00%	12.000 SIT	3.767.184.000	15.723.093	19.935.313
22 GORENJSKI TISK	1.070.328	1.070.328	100,00%	3.500 SIT	3.746.148.000	15.635.295	19.823.994
23 LIP BLEED	1.942.454	1.942.454	100,00%	1.725 SIT	3.350.733.150	13.984.953	17.731.524
24 NAMA	953.795	953.795	100,00%	3.500 SIT	3.338.282.500	13.932.988	17.665.637
25 MAKSIMA INVEST	7.451.949	7.451.949	100,00%	433 SIT	3.228.184.307	13.473.471	17.083.016
26 TOSAMA	295.670	295.670	100,00%	10.500 SIT	3.104.535.000	12.957.396	16.428.684
27 SWATY	288.940	288.940	100,00%	10.000 SIT	2.889.400.000	12.059.487	15.290.225
28 MITOL SEŽANA	687.627	687.627	100,00%	4.200 SIT	2.888.033.400	12.053.783	15.282.994
29 SLOVENIJALES	273.377	273.604	99,92%	10.010 SIT	2.736.503.770	11.421.344	14.481.124
30 HRAM HOLDING	4.346.667	4.346.667	100,00%	601 SIT	2.612.346.867	10.903.150	13.824.106
31 MERCATA	2.891.874	2.891.874	100,00%	900 SIT	2.602.686.600	10.862.831	13.772.986
32 JATA EMONA	3.197.534	3.197.534	100,00%	800 SIT	2.558.027.200	10.676.436	13.536.655
33 MELAMIN	349.913	349.913	100,00%	7.200 SIT	2.519.373.600	10.515.108	13.332.107
34 PLAMA - PUR	686.798	686.798	100,00%	2.752 SIT	1.890.068.096	7.888.576	10.001.927
35 MODRA LINIJA HOLDING	2.192.411	2.192.411	100,00%	850 SIT	1.863.549.350	7.777.895	9.861.594
36 MIP	1.478.742	1.478.742	100,00%	1.250 SIT	1.847.983.877	7.712.929	9.779.224
37 CENTER NALOŽBE	3.777.004	3.777.004	100,00%	433 SIT	1.635.442.732	6.825.846	8.654.492
38 GOZDNO GOSPODARSTVO BLEED	611.900	611.900	100,00%	2.650 SIT	1.621.535.000	6.767.800	8.580.894
39 VIZIJA HOLDING	2.277.503	2.277.503	100,00%	710 SIT	1.617.027.130	6.748.985	8.557.039
40 NIKO	35.875	35.875	100,00%	45.000 SIT	1.614.375.000	6.737.916	8.543.005
41 MEDVEŠEK PUŠNIK	80.000	80.000	100,00%	19.014 SIT	1.521.120.000	6.348.698	8.049.515
42 TOVARNA SLADKORJA ORMOŽ	497.163	497.163	100,00%	3.050 SIT	1.516.347.150	6.328.777	8.024.258
43 ALPOS	144.913	144.913	100,00%	10.000 SIT	1.449.130.000	6.048.233	7.668.555
44 VIZIJA HOLDING ENA	2.129.725	2.129.725	100,00%	631 SIT	1.343.856.475	5.608.853	7.111.465
45 LESNINA EMMI	689.490	689.490	100,00%	1.850 SIT	1.275.556.500	5.323.789	6.750.033
46 M1	2.681.638	2.681.638	100,00%	450 SIT	1.206.737.100	5.036.558	6.385.852
47 RTC KRVAVEC	1.155.734	1.155.734	100,00%	990 SIT	1.144.176.660	4.775.449	6.054.793
48 ALPETOUR POTOVALNA AGENCIJA	374.340	385.831	97,02%	3.051 SIT	1.142.111.340	4.766.829	6.043.864
49 GORIŠKE OPEKARNE	523.634	523.634	100,00%	2.000 SIT	1.047.268.000	4.370.982	5.541.968
50 GEA	1.254.960	1.254.960	100,00%	800 SIT	1.003.968.000	4.190.261	5.312.832
51 FOND INVEST	595.241	595.241	100,00%	1.480 SIT	880.956.680	3.676.848	4.661.877
52 TERME DOBRNA	692.542	692.542	100,00%	1.199 SIT	830.357.858	3.465.664	4.394.116

## TRŽNA KAPITALIZACIJA DELNIC - PROSTI TRG

Izdaja	Število trgovanih delnic	Št. izdanih delnic razreda	Borzi javljen delež delnic na organiz. trgu	Tečaj na 31.10.2006	Tržna kapitalizacija na 31.10.2006 (v SIT)	Tržna kapitalizacija na 31.10.2006 (v EUR)	Tržna kapitalizacija na 31.10.2006 (v USD)
53 TRDNJAVA HOLDING	2.593.123	2.593.123	100,00%	310 SIT	804.127.442	3.356.186	4.255.309
54 ELMO	708.000	708.000	100,00%	1.100 SIT	778.800.000	3.250.477	4.121.280
55 JAVOR PIVKA	1.194.700	1.194.700	100,00%	651 SIT	777.869.170	3.246.592	4.116.355
56 HIDROTEHNIK	384.472	384.472	100,00%	2.000 SIT	768.944.000	3.209.341	4.069.124
57 JADRAN	165.302	165.302	100,00%	4.610 SIT	762.042.220	3.180.535	4.032.601
58 KRONA HOLDING	1.287.121	1.287.121	100,00%	550 SIT	707.916.550	2.954.631	3.746.177
59 INTERTRADE ITA	69.531	69.531	100,00%	9.702 SIT	674.589.762	2.815.535	3.569.817
60 KOŠAKI TMI	43.236	43.236	100,00%	15.000 SIT	648.540.000	2.706.811	3.431.966
61 ŽELEZARNA RAVNE - MONTER DRAVOGRAD	336.225	336.225	100,00%	1.900 SIT	638.827.500	2.666.274	3.380.569
62 VELANA	1.409.645	1.409.645	100,00%	294 SIT	414.435.630	1.729.730	2.193.125
63 INLES	712.410	712.410	100,00%	500 SIT	356.276.241	1.486.990	1.885.355
64 TRDNJAVA I HOLDING	891.750	891.750	100,00%	360 SIT	321.030.000	1.339.883	1.698.837
65 MK TISKARNA	103.954	103.954	100,00%	2.600 SIT	270.280.400	1.128.069	1.430.279
66 GEA COLLEGE	248.200	248.200	100,00%	950 SIT	235.790.000	984.117	1.247.762
67 STOLARNA DOBREPOLJE	195.049	195.049	100,00%	1.000 SIT	195.049.000	814.076	1.032.167
68 LIZ INŽENIRING	123.846	123.846	100,00%	1.500 SIT	185.769.000	775.344	983.059
69 TEKSTINA	1.127.293	1.127.293	100,00%	110 SIT	124.002.230	517.548	656.199
70 ZDRAVILIŠČE ROGAŠKA	900.462	961.898	93,61%	120 SIT	108.055.440	450.991	571.811
71 SIJAJ HRASTNIK	26.880	26.880	100,00%	4.000 SIT	107.520.000	448.756	568.978
72 JELEN GOSTINSKO PODJETJE	67.798	67.798	100,00%	800 SIT	54.238.400	226.375	287.021
73 AVTOPREVOZNIŠTVO IN SERVISI	154.853	154.853	100,00%	106 SIT	16.429.903	68.573	86.944
74 INTARA	101.000	101.000	100,00%	100 SIT	10.100.000	42.154	53.448
75 EGOLES	51.399	51.399	100,00%	170 SIT	8.737.830	36.469	46.239
<b>Prednostne delnice</b>	-	-	-	-	<b>4.058.362.450</b>	<b>16.938.385</b>	<b>21.476.181</b>
1 PRVA POKOJNINSKA DRUŽBA	170.000	170.000	100,00%	12.000 SIT	2.040.000.000	8.514.347	10.795.341
2 KD HOLDING	266.413	266.413	100,00%	7.450 SIT	1.984.776.850	8.283.862	10.503.110
3 ZDRAVILIŠČE ROGAŠKA	27.988	30.000	93,29%	1.200 SIT	33.585.600	140.176	177.729
<b>SKUPAJ</b>					<b>397.815.884.156</b>	<b>1.660.363.897</b>	<b>2.105.175.647</b>

DEVIZNI TEČAJI	1 USD=	188,9704 SIT na 31.10.2006
	1 EUR=	239,5956 SIT na 31.10.2006

## D2) TRŽNA KAPITALIZACIJA OBVEZNIC - BORZNA KOTACIJA

Izdaja	Št.izdanih obveznic po najmanjših apoenih	Tečaj na 31.10.2006	Ostanek dolga na 31.10.2006	Valuta ostanka dolga	Tržna kapitalizacija na 31.10.2006 (v SIT)	Tržna kapitalizacija na 31.10.2006 (v EUR)	Tržna kapitalizacija na 31.10.2006 (v USD)	
1	REPUBLIKA SLOVENIJA 59. IZDAJA	18.400.000	101,00	10.000,00	SIT	185.840.000.000	775.640.287	983.434.443
2	REPUBLIKA SLOVENIJA 60. IZDAJA	13.000.000	99,50	10.000,00	SIT	129.350.000.000	539.868.011	684.498.736
3	REPUBLIKA SLOVENIJA 61. IZDAJA	12.999.999	98,60	10.000,00	SIT	128.179.990.140	534.984.742	678.307.238
4	REPUBLIKA SLOVENIJA 62. IZDAJA	11.800.000	95,60	10.000,00	SIT	112.808.000.000	470.826.676	596.961.217
5	REPUBLIKA SLOVENIJA 58. IZDAJA	9.933.000	99,50	10.000,00	SIT	98.833.350.000	412.500.689	523.009.688
6	REPUBLIKA SLOVENIJA 57. IZDAJA	9.000.000	104,35	10.000,00	SIT	93.915.000.000	391.972.974	496.982.596
7	REPUBLIKA SLOVENIJA 56. IZDAJA	5.000.000	102,00	10.000,00	SIT	51.000.000.000	212.858.667	269.883.537
8	REPUBLIKA SLOVENIJA 33. IZDAJA	248.716	148,00	511,29	EUR	45.093.254.114	188.205.885	238.626.018
9	REPUBLIKA SLOVENIJA 52. IZDAJA	4.000.000	104,00	10.000,00	SIT	41.600.000.000	173.625.893	220.140.297
10	REPUBLIKA SLOVENIJA 55. IZDAJA	4.000.000	100,04	10.000,00	SIT	40.016.000.000	167.014.753	211.758.032
11	REPUBLIKA SLOVENIJA 54. IZDAJA	3.000.000	111,00	10.000,00	SIT	33.300.000.000	138.984.188	176.218.074
12	REPUBLIKA SLOVENIJA 38. IZDAJA	1.000.000	110,00	100,00	EUR	26.355.516.000	110.000.000	139.469.017
13	REPUBLIKA SLOVENIJA 53. IZDAJA	1.000.000	106,96	100,00	EUR	25.627.145.376	106.960.000	135.614.601
14	REPUBLIKA SLOVENIJA 27. IZDAJA	1.700.000	100,02	10.000,00	SIT	17.003.400.000	70.967.080	89.979.171
15	NLB 18. IZDAJA	150.000	100,00	100.000,00	SIT	15.000.000.000	62.605.490	79.377.511
16	REPUBLIKA SLOVENIJA 50. IZDAJA	612.818	101,16	100,00	EUR	14.853.170.696	61.992.669	78.600.515
17	REPUBLIKA SLOVENIJA 48. IZDAJA	600.000	102,61	100,00	EUR	14.750.942.710	61.566.000	78.059.541
18	REPUBLIKA SLOVENIJA 29. IZDAJA	550.000	106,00	100,00	EUR	13.968.423.480	58.300.000	73.918.579
19	NLB 13. IZDAJA	117.335	119,00	100.000,00	SIT	13.962.865.000	58.276.801	73.889.165
20	NLB 15. IZDAJA	131.126	103,75	100.000,00	SIT	13.604.322.500	56.780.352	71.991.817
21	REPUBLIKA SLOVENIJA 26. IZDAJA	500.000	106,00	100,00	EUR	12.698.566.800	53.000.000	67.198.708
22	REPUBLIKA SLOVENIJA 18. IZDAJA	500.000	104,00	100,00	EUR	12.458.971.200	52.000.000	65.930.808
23	NLB 9. IZDAJA	108.474	103,00	100.000,00	SIT	11.172.822.000	46.632.000	59.124.720
24	NLB 10. IZDAJA	108.243	100,94	100.000,00	SIT	10.926.048.420	45.602.041	57.818.835
25	REPUBLIKA SLOVENIJA 23. IZDAJA	400.000	106,75	100,00	EUR	10.230.732.120	42.700.000	54.139.337
26	NLB 17. IZDAJA	101.694	100,00	100.000,00	SIT	10.169.400.000	42.444.018	53.814.777
27	NLB 19. IZDAJA	100.000	96,70	100.000,00	SIT	9.670.000.000	40.359.673	51.172.035
28	POSLOVNI SISTEM MERCATOR	365.400	104,50	100,00	EUR	9.148.790.269	38.184.300	48.413.880
29	REPUBLIKA SLOVENIJA 39. IZDAJA	22.609.684	99,58	400,00	SIT	9.005.889.331	37.587.874	47.657.672
30	NLB 12. IZDAJA	80.000	103,00	100.000,00	SIT	8.240.000.000	34.391.283	43.604.713
31	NLB 16. IZDAJA	77.557	101,30	100.000,00	SIT	7.856.524.100	32.790.770	41.575.422
32	REPUBLIKA SLOVENIJA 49. IZDAJA	78.392	104,20	380,00	EUR	7.437.070.502	31.040.096	39.355.743
33	NOVA KBM 7. IZDAJA	70.000	101,70	100.000,00	SIT	7.119.000.000	29.712.566	37.672.567
34	NOVA KBM 8. IZDAJA	70.000	100,70	100.000,00	SIT	7.049.000.000	29.420.407	37.302.138
35	NLB 11. IZDAJA	26.326	105,40	1.000,00	EUR	6.648.203.829	27.747.604	35.181.191
36	REPUBLIKA SLOVENIJA 21. IZDAJA	834.722	96,99	7.900,00	SIT	6.395.815.256	26.694.210	33.845.593
37	NOVA KBM 5. IZDAJA	60.000	102,80	100.000,00	SIT	6.168.000.000	25.743.378	32.640.033
38	REPUBLIKA SLOVENIJA 32. IZDAJA	238.655	105,00	100,00	EUR	6.003.972.231	25.058.775	31.772.025
39	NLB 20. IZDAJA	57.100	0,00	100.000,00	SIT	5.710.000.000	23.831.823	30.216.373
40	ABANKA VIPA 10. IZDAJA	21.000	104,00	1.000,00	EUR	5.232.767.904	21.840.000	27.690.939
41	NOVA KBM 6. IZDAJA	50.000	101,30	100.000,00	SIT	5.065.000.000	21.139.787	26.803.140
42	BANKA CELJE 9. IZDAJA	50.000	100,90	100.000,00	SIT	5.045.000.000	21.056.313	26.697.303
43	ABANKA VIPA 11. IZDAJA	500.000	0,00	10.000,00	SIT	5.000.000.000	20.868.497	26.459.170
44	ABANKA VIPA 12. IZDAJA	500.000	0,00	10.000,00	SIT	5.000.000.000	20.868.497	26.459.170
45	ABANKA VIPA 7. IZDAJA	173.000	103,50	100,00	EUR	4.290.079.016	17.905.500	22.702.386
46	POŠTNA BANKA SLOVENIJE 7. IZDAJA	40.000	104,00	100.000,00	SIT	4.160.000.000	17.362.589	22.014.030
47	NLB 14. IZDAJA	17.000	100,00	1.000,00	EUR	4.073.125.200	17.000.000	21.554.303
48	NLB 8. IZDAJA	14.276	102,70	1.000,00	EUR	3.512.819.389	14.661.452	18.589.257
49	ABANKA 6. IZDAJA	135.000	103,80	100,00	EUR	3.357.453.143	14.013.000	17.767.085
50	REPUBLIKA SLOVENIJA 44. IZDAJA	296.493	110,90	10.000,00	SIT	3.288.107.370	13.723.572	17.400.119
51	BANKA CELJE 8. IZDAJA	125.000	104,90	100,00	EUR	3.141.697.305	13.112.500	16.625.341
52	PROBANKA 7. IZDAJA	120.000	104,90	100,00	EUR	3.016.029.413	12.588.000	15.960.327
53	REPUBLIKA SLOVENIJA 31. IZDAJA	294.768	100,95	10.000,00	SIT	2.975.682.960	12.419.606	15.746.820
54	ABANKA VIPA 9. IZDAJA	100.000	104,70	100,00	EUR	2.508.565.932	10.470.000	13.274.915
55	BANKA CELJE 7. IZDAJA	100.000	104,00	100,00	EUR	2.491.794.240	10.400.000	13.186.162
56	POŠTNA BANKA SLOVENIJE 5. IZDAJA	10.000	102,00	1.000,00	EUR	2.443.875.120	10.200.000	12.932.582
57	BANKA CELJE 5. IZDAJA	100.000	101,80	100,00	EUR	2.439.083.208	10.180.000	12.907.224
58	ABANKA VIPA 8. IZDAJA	100.000	101,50	100,00	EUR	2.431.895.340	10.150.000	12.869.187
59	ABANKA 4. IZDAJA	100.000	100,50	100,00	EUR	2.407.935.780	10.050.000	12.742.397
60	BANKA CELJE 6. IZDAJA SERIJA A	100.000	100,40	100,00	EUR	2.405.539.824	10.040.000	12.729.718
61	POŠTNA BANKA SLOVENIJE 2. IZDAJA	15.000	112,50	100.000,00	SIT	1.705.405.826	7.117.851	9.024.725
62	PROBANKA 6. IZDAJA	65.000	103,00	100,00	EUR	1.604.092.542	6.695.000	8.488.592
63	STANOVANJSKI SKLAD RS 3. IZDAJA	20.000	107,42	60.453,70	SIT	1.310.739.056	5.470.631	6.936.214
64	HOTELI BERNARDIN	20.000	104,50	231,57	EUR	1.159.597.900	4.839.813	6.136.400
65	POŠTNA BANKA SLOVENIJE 6. IZDAJA	10.000	104,20	100.000,00	SIT	1.042.000.000	4.348.995	5.514.091
66	BTC 1. IZDAJA	340.000	102,50	10,97	EUR	915.984.761	3.823.045	4.847.239
67	STANOVANJSKI SKLAD RS 2. IZDAJA	20.000	105,20	42.175,86	SIT	899.353.683	3.753.632	4.759.230
68	STANOVANJSKI SKLAD RS 1. IZDAJA	70.965	103,00	18,21	EUR	318.911.526	1.331.041	1.687.627
69	BANKA VIPA 7. IZDAJA	10.000	104,99	112,50	EUR	282.995.348	1.181.138	1.497.564
70	PROBANKA 4. IZDAJA	50.000	101,50	22,21	EUR	270.061.978	1.127.158	1.429.123
71	BANKA VIPA 6. IZDAJA	10.000	103,60	75,00	EUR	186.165.781	777.000	985.158
72	BANKA VIPA 5. IZDAJA	10.000	101,50	50,00	EUR	121.594.767	507.500	643.459
73	BANKA VIPA 4. IZDAJA	8.000	101,10	31,96	EUR	61.933.661	258.492	327.743
<b>SKUPAJ</b>						<b>1.363.335.474.044</b>	<b>5.690.152.382</b>	<b>7.214.545.104</b>

DEVIZNI TEČAJI	1 USD=	188,9704	SIT na 31.10.2006
	1 EUR=	239,5956	SIT na 31.10.2006

TRŽNA KAPITALIZACIJA OBVEZNIC - PROSTI TRG

	Št. izdanih obveznic po najmanjših apoenih	Tečaj na 31.10.2006	Ostanek dolga na 31.10.2006	Valuta ostanka dolga	Tržna kapitalizacija na 31.10.2006 (v SIT)	Tržna kapitalizacija na 31.10.2006 (v EUR)	Tržna kapitalizacija na 31.10.2006 (v USD)
1 SLOVENSKA ODŠKODNINSKA DRUŽBA 2.IZDAJA	12.446.229	105,15	48,17	EUR	151.043.676.814	630.410.896	799.298.074
2 DARS	134.300	115,50	100.000,00	SIT	15.511.650.000	64.740.964	82.085.078
3 DARS 2. IZDAJA	148.000		100.000,00	SIT	14.800.000.000	61.770.750	78.319.144
4 DARS 3. IZDAJA	102.000	102,00	100.000,00	SIT	10.404.000.000	43.423.168	55.056.242
5 KD HOLDING 1. IZDAJA	400.000	104,60	100,00	EUR	10.024.679.904	41.840.000	53.048.943
6 KD HOLDING 2. IZDAJA	400.000	99,70	100,00	EUR	9.555.072.528	39.880.000	50.563.858
7 ZAVAROVALNICA TRIGLAV 1. IZDAJA	30.000	108,70	1.000,00	EUR	7.813.212.516	32.610.000	41.346.224
8 CIMOS 1. IZDAJA	200.000	109,00	100,00	EUR	5.223.184.080	21.800.000	27.640.223
9 FACTOR BANKA 11. IZDAJA	13.000	103,70	1.000,00	EUR	3.229.988.284	13.481.000	17.092.562
10 FACTOR BANKA 12. IZDAJA	2.500.000	0,00	1.000,00	SIT	2.500.000.000	10.434.248	13.229.585
11 POTEZA NALOŽBE	100.000	100,60	100,00	EUR	2.410.331.736	10.060.000	12.755.076
12 FACTOR BANKA 13. IZDAJA	1.757.900	0,00	1.000,00	SIT	1.757.900.000	7.336.946	9.302.515
13 DBS 4. IZDAJA	67.530	0,00	100,00	EUR	1.617.989.087	6.753.000	8.562.130
14 FACTOR BANKA 8. IZDAJA	6.300	102,50	1.000,00	EUR	1.547.188.587	6.457.500	8.187.465
15 FACTOR BANKA 9. IZDAJA	5.927	104,60	1.000,00	EUR	1.485.406.945	6.199.642	7.860.527
16 DEOS 1. IZDAJA	58.259	100,00	100,00	EUR	1.395.860.006	5.825.900	7.386.660
17 FMR	50.000	103,00	100,00	EUR	1.233.917.340	5.150.000	6.529.686
18 BANKA ZASAVJE 3. IZDAJA	5.000	101,00	1.000,00	EUR	1.209.957.780	5.050.000	6.402.896
19 FACTOR BANKA 10. IZDAJA	1.184		1.000.000,00	SIT	1.186.486.400	4.952.038	6.278.689
20 FACTOR BANKA 6. IZDAJA	10.000	99,00	419,65	EUR	995.410.678	4.154.545	5.267.548
21 SIP STROJNA INDUSTRIJA 1.IZDAJA SERIJA B	17.250	0,00	61,38	EUR	253.685.019	1.058.805	1.342.459
<b>SKUPAJ</b>					<b>245.199.597.704</b>	<b>1.023.389.402</b>	<b>1.297.555.584</b>

DEVIZNI TEČAJI			
1 USD=	188,9704	SIT na 31.10.2006	
1 EUR=	239,5956	SIT na 31.10.2006	

### D3) TRŽNA KAPITALIZACIJA INVESTICIJSKIH SKLADOV

#### TRŽNA KAPITALIZACIJA VZAJEMNIH SKLADOV

	Vzajemni skladi	Število kuponov na org. trgu	Tečaj na 31.10.2006	Tržna kapitalizacija na 31.10.2006 (v SIT)	Tržna kapitalizacija na 31.10.2006 (v EUR)	Tržna kapitalizacija na 31.10.2006 (v USD)
1	MP-EUROSTOCK.SI	926.496	1.451 SIT	1.344.049.217	5.609.657	7.112.485
	<b>SKUPAJ</b>			<b>1.344.049.217</b>	<b>5.609.657</b>	<b>7.112.485</b>

DEVIZNI TEČAJI	1 USD=	188,9704	SIT na 31.10.2006
	1 EUR=	239,5956	SIT na 31.10.2006

#### TRŽNA KAPITALIZACIJA INVESTICIJSKIH DRUŽB

	Investicijske družbe	Število delnic na org. trgu	Tečaj na 31.10.2006	Tržna kapitalizacija na 31.10.2006 (v SIT)	Tržna kapitalizacija na 31.10.2006 (v EUR)	Tržna kapitalizacija na 31.10.2006 (v USD)
1	NFD 1 DELNIŠKI INVESTICIJSKI SKLAD	160.580.300	406 SIT	65.192.390.194	272.093.437	344.987.311
2	MAKSIMA ID	7.811.823	2.900 SIT	22.655.380.355	94.556.746	119.888.514
3	KD ID	9.181.542	2.442 SIT	22.417.285.686	93.563.011	118.628.556
4	ZLATA MONETA I, ID	136.595.600	160 SIT	21.851.198.132	91.200.331	115.632.915
5	INFOND ID	8.132.314	2.443 SIT	19.869.845.442	82.930.761	105.147.925
6	KRONA SENIOR ID	7.316.086	2.040 SIT	14.925.327.566	62.293.830	78.982.357
7	ZVON ENA ID	2.277.577	3.192 SIT	7.270.891.263	30.346.514	38.476.350
8	INFOND ID 1	4.956.471	1.203 SIT	5.964.220.684	24.892.864	31.561.666
	<b>SKUPAJ</b>			<b>180.146.539.322</b>	<b>751.877.494</b>	<b>953.305.593</b>

DEVIZNI TEČAJI	1 USD=	188,9704	SIT na 31.10.2006
	1 EUR=	239,5956	SIT na 31.10.2006

## E) DRUGO

## E1) KAZALNIKI NA DAN 31.10.2006

	Tečaj na 31.10.2006	Celotni čisti dobiček (izguba) v 000 SIT v letu 2005	Čisti dobiček / delnico v letu 2005	T / D <sup>(1)</sup>	Višina dividende za leto 2005	Dividendna donosnost	Knjižna vrednost na dan 31.12.2005	Tečaj / knjižna vrednost delnic	Količnik letnega obrata tržne kapitalizacije <sup>(2)</sup>
Droga Kolinska <sup>(6)</sup>	2.890,00 SIT	(52.249)	(3,68 SIT)	<sup>(3)</sup>	68 SIT	2,35%	2.859,86 SIT	1,01	1,99%
Gorenje <sup>(6)</sup>	5.486,18 SIT	5.107.002	435,90 SIT	12,59	100 SIT	1,82%	4.777,85 SIT	1,15	9,04%
Intereuropa <sup>(6)</sup>	5.990,80 SIT	2.215.480	280,35 SIT	21,37	250 SIT	4,17%	5.242,41 SIT	1,14	6,38%
Krka <sup>(6)</sup>	185.942,70 SIT	23.288.582	6.890,21 SIT	26,99	1.650 SIT	0,89%	32.075,36 SIT	5,80	13,25%
Mercator <sup>(6)</sup>	44.339,74 SIT	3.187.000	1.003,95 SIT	44,17	600 SIT	1,35%	41.195,35 SIT	1,08	11,88%
Merkur <sup>(6)</sup>	42.034,28 SIT	3.584.153	2.950,93 SIT	14,24	750 SIT	1,78%	35.424,97 SIT	1,19	4,16%
Petrol <sup>(6)</sup>	116.428,39 SIT	8.397.784	4.076,46 SIT	28,56	1.000 SIT	0,86%	41.039,41 SIT	2,84	18,30%
<b>KAZALNIKI PRVA KOTACIJA</b>				<b>27,81</b>		<b>1,20%</b>		<b>2,48</b>	
Aerodrom <sup>(4)</sup>	12.118 SIT	1.969.249	518,70 SIT	23,36	265 SIT	2,19%	5.188,40 SIT	2,34	6,84%
Autocommerce	9.200 SIT	4.280.375	1.512,75 SIT	6,08	280 SIT	3,04%	6.463,17 SIT	1,42	5,14%
Comet	2.000 SIT	(98.521)	(59,00 SIT)	<sup>(3)</sup>	100 SIT	5,00%	3.040,86 SIT	0,66	1,31%
Delo	26.500 SIT	400.486	600,01 SIT	44,17	300 SIT	1,13%	8.946,53 SIT	2,96	1,61%
Delo Prodaja	4.000 SIT	124.026	214,11 SIT	18,68	155 SIT	3,88%	6.326,85 SIT	0,63	5,19%
Emona obala <sup>(6)</sup>	430 SIT	(765.275)	(488,27 SIT)	<sup>(3)</sup>			2.281,55 SIT	0,19	4,97%
Etol <sup>(6)</sup>	49.000 SIT	899.308	3.929,29 SIT	12,47	1.480 SIT	3,02%	50.663,78 SIT	0,97	3,24%
Geodetski zavod Slovenije	2.100 SIT	60.865	161,58 SIT	13,00	90 SIT	4,29%	3.664,14 SIT	0,57	3,11%
Iskra Avtoelektrika <sup>(6)</sup>	10.100 SIT	241.786	150,34 SIT	67,18	220 SIT	2,18%	6.185,38 SIT	1,63	2,19%
Istrabenz <sup>(6)</sup>	9.383 SIT	2.352.794	454,21 SIT	20,66	140 SIT	1,49%	9.283,17 SIT	1,01	8,68%
Kompas MTS	880 SIT	28.984	9,75 SIT	90,27	- SIT	0,00%	3.688,13 SIT	0,24	0,68%
Luka Koper <sup>(4)</sup>	9.410 SIT	4.742.482	338,75 SIT	27,78	260 SIT	2,76%	4.617,67 SIT	2,04	8,42%
Mlinotest <sup>(6)</sup>	1.402 SIT	170.837	71,50 SIT	19,61	52 SIT	3,71%	2.535,02 SIT	0,55	1,06%
Nika	3.655 SIT	49.811	266,80 SIT	13,70	- SIT	0,00%	4.739,70 SIT	0,77	0,49%
Pivovarna Laško <sup>(6)</sup>	8.997 SIT	63.684.074	7.280,74 SIT	1,24	60 SIT	0,67%	6.358,16 SIT	1,42	7,77%
Salus	135.002 SIT	1.618.678	12.484,26 SIT	10,81	5.000 SIT	3,70%	75.321,39 SIT	1,79	7,22%
Sava <sup>(6)</sup>	51.856 SIT	9.162.673	4.572,88 SIT	11,34	640 SIT	1,23%	46.393,91 SIT	1,12	2,45%
Telekom Slovenije	70.963 SIT	22.988.538	3.533,72 SIT	20,08	1.262 SIT	1,78%	35.884,37 SIT	1,98	10,78%
Terme Čatež <sup>(6)</sup>	38.652 SIT	1.379.089	2.813,42 SIT	13,74	1.050 SIT	2,72%	35.855,00 SIT	1,08	3,23%
Žito <sup>(6)</sup>	37.285 SIT	123.171	349,68 SIT	106,63	920 SIT	2,47%	39.451,42 SIT	0,95	8,90%
<b>KAZALNIKI TRGA <sup>(5)</sup></b>				<b>22,02</b>		<b>1,47%</b>		<b>1,91</b>	

KAZALNIKI TRGA (5)

0

Izračuni so opravljeni na podlagi zadnjih revidiranih računovodskih izkazov. Izračuni so bili opravljeni na podlagi povprečnega števila izdanih delnic v zadnjih 2 letih.

(1) T/D = P/E = Tečaj / Čisti dobiček na delnico (izločene rezerve za lastne deleže in lastne delnice.)

(2) Promet v zadnjih dvanajstih mesecih, povprečna tržna kapitalizacija na osnovi vrednosti na zadnji dan v tekočem mesecu, pred 6 in 12 meseci.

(3) Izračun ni smiseln.

(4) Pri Aerodromu in Luku Koper se P / E računa na vse izdane delnice (redne in prednostne).

(5) Kazalniki so izračunani na podlagi zadnjih revidiranih računovodskih izkazov.

Povprečni T/D = P/E = tržna kapitalizacija rednih delnic prve oz. borzne kotacije (31.10.2006) / vsota neto dobičkov družb prve oz. borzne kotacije (za leto 2005), prilagojena glede na delež kotirajočih delnic.

Povprečna div. donosnost = vsota dividend, ki so jih izplačale družbe prve oz. borzne kotacije v letu 2006, prilagojene za delnice, ki ne kotirajo / tržna kapitalizacija rednih delnic prve oz. borzne kotacije (31.10.2006).

## E2) REKORDNE VREDNOSTI

### REKORDNI DNEVNI PROMET PREKO BTS V LETU 2006

07.04.2006

	Vrednost	Število poslov	Količina
Navadni posli	4.741.241.342	1.837	574.499
Aplikacije	86.986.339	88	25.827
<b>SKUPAJ</b>	<b>4.828.227.681</b>	<b>1.925</b>	<b>600.326</b>

### NAJVEČJE IN NAJMANJŠE VREDNOSTI PROMETA IN INDEKSOV

	V letu 2006		V letih 1990-2005	
Mesečni borzni promet v mio SIT	<b>28.236,98</b>	<b>oktober</b>	27.481,53	oktober 2002
Dnevni borzni promet v mio SIT	4.828,23	07.04.2006	3.399,13	26.08.2002
Število borzних poslov v dnevnu	1.925	07.04.2006	6.391	27.12.2002
Vrednost svežnja v mio SIT	3.669,95	07.07.2006	17.970,77	23.11.2005
Max vrednost indeksa SBI 20	<b>5.947,18</b>	<b>30.10.2006</b>	5.131,61	01.02.2005
Min vrednost indeksa SBI 20	4.427,22	29.03.2006	891,93	10.09.1996
Max vrednost indeksa SBI TOP	<b>1.410,53</b>	<b>30.10.2006</b>	960,74	08.12.2005
Min vrednost indeksa SBI TOP	940,16	03.01.2006	534,14	08.07.2003
Max vrednost indeksa PIX	<b>4.938,07</b>	<b>27.10.2006</b>	4.752,47	31.01.2005
Min vrednost indeksa PIX	3.733,91	23.03.2006	965,15	29.04.1999
Max vrednost indeksa BIO	122,78	03.01.2006	123,41	07.10.2005
Min vrednost indeksa BIO	117,58	07.07.2006	100,46	05.07.1995
<b>OSTALO</b>				
Tržna kapitalizacija delnic v mio SIT	<b>2.595.903</b>	<b>31.10.2006</b>	1.761.669	31.01.2005
Delež kapitalizacije delnic v lasti nerezidentov	4,66%	30.09.2006	19,68%	31.12.2002

## E4) NOVI VREDNOSTNI PAPIRJI, IZKLJUČITVE IN SPREMEMBE KOTACIJ V LETU 2006

## NOVI VREDNOSTNI PAPIRJI NA LJUBLJANSKI BORZI

## BORZNA KOTACIJA

## DELNICE

Izdajatelj	Oznaka	Vrsta delnic	Število sprejetih delnic	Nominalna vrednost delnice	Datum sprejema	Datum pričetka trgovanja	Enotni tečaj prvega dne trgovanja
AUTOCOMMERCE	ACLG	redne imenske	2.886.877	1.000 SIT	09.01.2006	24.01.2006	6.362,02 SIT
TELEKOM SLOVENIJE	TLSG	redne imenske	6.535.478	1 kos	18.09.2006	02.10.2006	70.990,54 SIT
ISKRA AVTOELEKTRIKA	IALG	redne imenske	1.608.313	2.000 SIT	28.09.2006	12.10.2006	9.600,00 SIT

## OBVEZNICE

Izdajatelj	Trgovalna oznaka	Izdaja	Število sprejetih obveznic	Apoenska struktura	Obrestna mera in zapadlost	Datum sprejema	Datum pričetka trgovanja
REPUBLIKA SLOVENIJA	RS61	61. izdaja	2.950.000	10.000 SIT	3,25%, 23.1.2011	12.01.2006	24.01.2006
REPUBLIKA SLOVENIJA	RS62	62. izdaja	2.000.000	10.000 SIT	3,5%, 23.3.2017	12.01.2006	24.01.2006
ABANKA VIPA	AB11	11. izdaja	500.000	10.000 SIT	4,00%, 1.12.2010	22.06.2006	30.06.2006
ABANKA VIPA	AB12	12. izdaja	500.000	10.000 SIT	3,80%, 12.12.2010	22.06.2006	30.06.2006
NOVA LJUBLJANSKA BANKA	NLB20	20. izdaja	57.100	100.000 SIT	3,75% prva tri leta, nato 6m EURIBOR+ 30 b.t., 18.1.2013	16.08.2006	25.08.2006
ABANKA VIPA	AB08	8. izdaja	100.000	100 EUR	4,9%, 2011	11.10.2006	16.10.2006
ABANKA VIPA	AB09	9. izdaja	100.000	100 EUR	4,7%, 2011	11.10.2006	16.10.2006
ABANKA VIPA	AB10	10. izdaja	21.000	1.000 EUR	4,6%, 2011	11.10.2006	16.10.2006
BANKA CELJE	BCE9	9. izdaja	50.000	100.000 SIT	3,8%, 2010	11.10.2006	16.10.2006
NOVA LJUBLJANSKA BANKA	NLB8	8. izdaja	14.276	1.000 EUR	5,5%, 2007	11.10.2006	16.10.2006
NOVA LJUBLJANSKA BANKA	NLB14	14. izdaja	17.000	1.000 EUR	5%, 2008	11.10.2006	16.10.2006
NOVA LJUBLJANSKA BANKA	NLB15	15. izdaja	131.126	100.000 SIT	4,8%, 2012	11.10.2006	16.10.2006
POSLOVNI SISTEM MERCATOR	MEO1	1. izdaja	365.400	100 EUR	4,8%, 2011	11.10.2006	16.10.2006
POŠTNA BANKA SLOVENIJE	PBS2	2. izdaja	15.000	100.000 SIT	TOM + 6%, 2007	11.10.2006	16.10.2006
POŠTNA BANKA SLOVENIJE	PBS5	5. izdaja	10.000	1.000 EUR	4,8%, 2008	11.10.2006	16.10.2006
POŠTNA BANKA SLOVENIJE	PBS6	6. izdaja	10.000	100.000 SIT	4,7%, 2011	11.10.2006	16.10.2006
POŠTNA BANKA SLOVENIJE	PBS7	7. izdaja	40.000	100.000 SIT	4,4%, 2012	11.10.2006	16.10.2006
PROBANKA	PRB4	4. izdaja	50.000	100 EUR	5,50%, 2007	11.10.2006	16.10.2006
PROBANKA	PRB6	6. izdaja	65.000	100 EUR	5,70%, 2008	11.10.2006	16.10.2006
PROBANKA	PRB7	7. izdaja	12.000	100 EUR	5,20%, 2010	11.10.2006	16.10.2006
STANOVANJSKI SKLAD RS	SSR3	3. izdaja	20.000	100.000 SIT	TOM + 6,10%, 2011	11.10.2006	16.10.2006

## VZAJEMNI SKLADI

Vzajemni sklad	Oznaka	Vrsta sklada	Št. kuponov na org. trgu ob začetku trgovanja	DZU, ki upravlja VS	Datum sprejema	Datum pričetka trgovanja	Enotni tečaj prvega dne trgovanja
MP-EUROSTOCK.SI, indeksni vzajemni sklad	MPEU	indeksni vzajemni sklad	728.413	Medvešek Pušnik DZU	08.06.2006	16.06.2006	1.300,00 SIT

## PROSTI TRG

## DELNICE

Izdajatelj	Trgovalna oznaka	Vrsta delnic	Število sprejetih delnic	Nominalna vrednost delnice	Datum sprejema	Datum pričetka trgovanja	Prvi enotni tečaj
ALPOS	APOG	redne imenske	144.913	10.000 SIT	29.03.2006	10.04.2006	10.000,00 SIT
STOLARNA DOBREPOLJE	SSDG	redne imenske	195.049	1.000 SIT	29.03.2006	10.04.2006	-

## OBVEZNICE

Izdajatelj	Trgovalna oznaka	Izdaja	Število sprejetih obveznic	Apoenska struktura	Obrestna mera in zapadlost	Datum sprejema	Datum pričetka trgovanja
DARS	DRS3	3. izdaja	102.000	100.000 SIT	4,0%, 28.10.2020	23.01.2006	03.02.2006
FACTOR BANKA	FB12	12. izdaja	2.500.000	1.000 SIT	3,75%, 16.8.2010	21.02.2006	07.03.2006
KD HOLDING	KDH2	2. izdaja	400.000	100 SIT	4,85%, 25.10.2015	27.03.2006	07.04.2006
FACTOR BANKA	FB13	13. izdaja	1.757.900	1.000 SIT	2,00%, 30.3.2008	14.06.2006	26.06.2006

## IZKLJUČITVE VREDNOSTNIH PAPIRJEV NA LJUBLJANSKI BORZI

## BORZNA KOTACIJA

## OBVEZNICE

Izdajatelj	Trgovalna oznaka	Izdaja	Datum izključitve
REPUBLIKA SLOVENIJA	RS10	10. izdaja	23.02.2006
BTC	BTC2	2. izdaja	02.08.2006

## PROSTI TRG

## DELNICE

Izdajatelj	Trgovalna oznaka	Vrsta delnic	Datum izključitve	Razlog izključitve
AGROKOMBINAT MARIBOR	AKMG	redne imenske	09.01.2006	umik iz organiziranega trga
SATURNUS EMBALAŽA	SELR	redne imenske	10.02.2006	umik iz organiziranega trga
HOTELI PALACE	PALG	redne imenske	15.02.2006	umik iz organiziranega trga
IMP KLIMAT	KLLG	redne imenske	17.02.2006	umik iz organiziranega trga
CAPITA	CAP1	redne imenske	31.05.2006	umik iz organiziranega trga
FINIRA	FIRR	redne imenske	09.06.2006	umik iz organiziranega trga
TRIGLAV, finančna družba	TFDR	redne imenske	19.06.2006	pripojitev
POM-NALOŽBE	PPIR	redne imenske	27.06.2006	umik iz organiziranega trga
POM-INVEST	POIG	redne imenske	03.07.2006	umik iz organiziranega trga
LIV POSTOJNA	LIVR	redne imenske	14.07.2006	umik iz organiziranega trga
COLOR	COMG	redne imenske	18.07.2006	umik iz organiziranega trga
IMP ČRPALKE	ICRG	redne imenske	30.08.2006	umik iz organiziranega trga
MEDALJON	MEDR	redne imenske	04.09.2006	umik iz organiziranega trga
ŽITO INTES	IMTG	redne imenske	28.09.2006	pripojitev
CREINA	CRKG	redne imenske	03.10.2006	umik iz organiziranega trga
ISKRA AVTOELEKTRIKA	IALG	redne imenske	12.10.2006	sprejem v borzno kotacijo
KS2 NALOŽBE	KS2G	redne imenske	26.10.2006	umik iz organiziranega trga



**OBVEZNICE**

Izdajatelj	Trgovalna oznaka	Izdaja	Datum izključitve
AUTOCOMMERCE	ACL1E	1. izdaja	12.09.2006
AUTOCOMMERCE	ACL1E	1. izdaja	12.09.2006
ABANKA VIPA	AB08	8. izdaja	16.10.2006
ABANKA VIPA	AB09	9. izdaja	16.10.2006
ABANKA VIPA	AB10	10. izdaja	16.10.2006
BANKA CELJE	BCE9	9. izdaja	16.10.2006
NOVA LJUBLJANSKA BANKA	NLB8	8. izdaja	16.10.2006
NOVA LJUBLJANSKA BANKA	NLB14	14. izdaja	16.10.2006
NOVA LJUBLJANSKA BANKA	NLB15	15. izdaja	16.10.2006
POSLOVNI SISTEM MERCATOR	MEO1	1. izdaja	16.10.2006
POŠTNA BANKA SLOVENIJE	PBS2	2. izdaja	16.10.2006
POŠTNA BANKA SLOVENIJE	PBS5	5. izdaja	16.10.2006
POŠTNA BANKA SLOVENIJE	PBS6	6. izdaja	16.10.2006
POŠTNA BANKA SLOVENIJE	PBS7	7. izdaja	16.10.2006
PROBANKA	PRB4	4. izdaja	16.10.2006
PROBANKA	PRB6	6. izdaja	16.10.2006
PROBANKA	PRB7	7. izdaja	16.10.2006
STANOVANJSKI SKLAD RS	SSR3	3. izdaja	16.10.2006

**INVESTICIJSKE RUŽBE**

Izdajatelj	Trgovalna oznaka	Datum izključitve	Razlog izključitve
MODRA LINIJA	MLOG	13.01.2006	preoblikovanje v vzajemni sklad
VIPA INVEST	VIIN	13.01.2006	preoblikovanje v vzajemni sklad

**POVEČANJE ŠTEVILA VREDNOSTNIH PAPIRJEV****BORZNA KOTACIJA****DELNICE**

Izdajatelj	Trgovalna oznaka	Vrsta delnic	Št.delnic pred razširitvijo	Št.delnic po razširitvi	Datum razširitve
PIVOVARNA LAŠKO	PILR	redne	8.576.801	8.576.862	17.01.2006
MERCATOR	MELR	redne	3.208.504	3.590.844	04.05.2006
MERKUR	MER	redne	1.214.585	1.312.585	05.06.2006
PIVOVARNA LAŠKO	PILR	redne	8.576.862	8.578.085	19.06.2006
ŽITO	ZTOG	redne	353.715	365.792	29.09.2006
NIKA	NIKN	redne	186.695	189.876	27.10.2006

**OBVEZNICE**

Izdajatelj	Trgovalna oznaka	Izdaja	Št.obveznic pred razširitvijo	Št.obveznic po razširitvi	Datum razširitve
REPUBLIKA SLOVENIJA	RS61	61. izdaja	2.950.000	4.914.999	21.02.2006
REPUBLIKA SLOVENIJA	RS62	62. izdaja	2.000.000	5.000.000	21.02.2006
REPUBLIKA SLOVENIJA	RS61	61. izdaja	4.914.999	7.124.810	25.04.2006
REPUBLIKA SLOVENIJA	RS62	62. izdaja	5.000.000	6.969.998	25.04.2006
REPUBLIKA SLOVENIJA	RS61	61. izdaja	7.124.810	8.737.547	22.05.2006
REPUBLIKA SLOVENIJA	RS62	62. izdaja	6.969.998	8.882.498	22.05.2006
REPUBLIKA SLOVENIJA	RS61	61. izdaja	8.737.547	11.118.047	11.09.2006
REPUBLIKA SLOVENIJA	RS62	62. izdaja	8.882.498	10.674.998	11.09.2006
REPUBLIKA SLOVENIJA	RS61	61. izdaja	11.118.047	12.999.999	13.10.2006
REPUBLIKA SLOVENIJA	RS62	62. izdaja	10.674.998	11.800.000	13.10.2006

**PROSTI TRG****DELNICE**

Izdajatelj	Trgovalna oznaka	Vrsta delnic	Št.delnic pred razširitvijo	Št.delnic po razširitvi	Datum razširitve
NFD HOLDING	NF2R	redne	31.859.997	33.159.997	16.02.2006
KS2 NALOŽBE	KS2G	redne	4.353.967	4.505.157	07.04.2006
DZS, založništvo in trgovina	DZS	redne	1.429.368	1.437.618	02.06.2006
MODRA LINIJA HOLDING	MLHR	redne	1.882.991	2.192.411	25.09.2006

**ZMANJŠANJE ŠTEVILA VREDNOSTNIH PAPIRJEV****BORZNA KOTACIJA****DELNICE**

Izdajatelj	Trgovalna oznaka	Vrsta delnic	Št.delnic pred zmanjšanjem	Št.delnic po zmanjšanju	Datum zmanjšanja
KOMPAS MTS	MTSG	redne	2.973.005	594.508	25.04.2006

**PROSTI TRG****DELNICE**

Izdajatelj	Trgovalna oznaka	Vrsta delnic	Št.delnic pred zmanjšanjem	Št.delnic po zmanjšanju	Datum zmanjšanja
FINIRA	FIRR	redne	2.179.206	720.379	18.04.2006
BELINKA HOLDING	BELG	redne	2.702.532	2.552.270	31.07.2006
AVTOPREVOZNIŠTVO IN SERVISI	ASVG	redne	308.696	154.853	18.10.2006

OBVEZNICE, KI SO ZAPADLE V LETU 2006

Izdajatelj	Trgovalna oznaka	Izdaja	Trg	Zadnji dan trgovanja	Datum zapadlosti
NOVA KBM	KBM2	2. izdaja	borzna kotacija	11.01.2006	17.01.2006
REPUBLIKA SLOVENIJA	RS22	22. izdaja	borzna kotacija	03.02.2006	13.02.2006
REPUBLIKA SLOVENIJA	RS51	51. izdaja	borzna kotacija	19.02.2006	24.02.2006
KD INVESTMENTS	KD01E	1. izdaja	prosti trg	09.03.2006	15.03.2006
BANKA CELJE	BCE4	4. izdaja	borzna kotacija	10.04.2006	15.04.2006
REPUBLIKA SLOVENIJA	RS25	25. izdaja	borzna kotacija	10.04.2006	18.04.2006
ABANKA	AB05	5. izdaja	borzna kotacija	11.04.2006	15.04.2006
PROBANKA	PRB5	5. izdaja	prosti trg	27.07.2006	01.08.2006
BANKA VIPA	VIP3E	3. izdaja	borzna kotacija	10.08.2006	16.08.2006
AUTOCOMMERCE	ACL1E	1. izdaja	prosti trg	12.09.2006	15.09.2006
NOVA KBM	KBM3	3. izdaja	borzna kotacija	27.09.2006	02.10.2006
NOVA KBM	KBM4	4. izdaja	borzna kotacija	27.09.2006	02.10.2006

ČLANSTVO V LETU 2006

Član	Datum	Vključitev/ izključitev	Skupno število članov
MBH	31.12.2005	izključitev	26
NOVA KBM	03.01.2006	vklučitev	27
PM&A BPD	01.04.2006	izključitev	26
BPH	15.06.2006	izključitev	25
CELJSKA BORZNO-POSREDNIŠKA HIŠA	01.07.2006	izključitev	24

SPREMEMBA NOMINALNE VREDNOSTI

Izdajatelj	Prejšnja nominalna vrednost delnice	Nova nominalna vrednost delnice	Število delnic, s katerimi se trguje	Nova trgovna oznaka	Trg	Datum spremembe
POM-NALOŽBE	1.000 SIT	100.000 SIT	16.317	PPIR	prosti trg	06.01.2006
KRONA SENIOR	100 SIT	1.000 SIT	7.316.086	SN0G	prosti trg	06.02.2006
LIV POSTOJNA	10.000 SIT	7.000 SIT	161.600	LIVR	prosti trg	20.02.2006
POM-INVEST	1.000 SIT	100.000 SIT	22.790	POIG	prosti trg	07.03.2006
ETRA 33	1.000 SIT	1 kos	454.230	ETRG (ni spremembe)	prosti trg	29.08.2006
ZLATA MONETA II	1.000 SIT	1 kos	8.232.861	ZMZR (ni spremembe)	prosti trg	05.09.2006
DELO PRODAJA	10.000 SIT	1 kos	593.549	DPRG (ni spremembe)	borzni trg	22.09.2006
PIVOVARNA LAŠKO	1.000 SIT	1 kos	8.747.652	PILG (ni spremembe)	borzni trg	04.10.2006
KD GROUP	2.000 SIT	1 kos	186.436	SKDR (ni spremembe)	prosti trg	12.10.2006
KD HOLDING redne	8.000 SIT	1 kos	1.373.534	KDHR (ni spremembe)	prosti trg	12.10.2006
KD HOLDING prednostne	8.000 SIT	1 kos	266.413	KDHP (ni spremembe)	prosti trg	12.10.2006
CETIS	12.000 SIT	1 kos	200.000	CETG (ni spremembe)	prosti trg	16.10.2006
INFOND HOLDING	1.000 SIT	1 kos	16.833.414	IFFR (ni spremembe)	prosti trg	19.10.2006
KRONA HOLDING	1.000 SIT	1 kos	1.287.121	KRHR (ni spremembe)	prosti trg	24.10.2006
SLOVENJALLES	10.000 SIT	1 kos	273.377	SLLG (ni spremembe)	prosti trg	24.10.2006
CENTER NALOŽBE	1.000 SIT	1 kos	3.777.004	IFHR (ni spremembe)	prosti trg	27.10.2006

## F) SEZNAM VREDNOSTNIH PAPIRJEV

### F1) DELNICE - PRVA KOTACIJA

Izdajatelj	Vrsta delnic	Trgovalna koda	Dejavnost	V sodni register vpisani in vplačani osnovni kapital (v 000 SIT)	Sestava kapitala	Datum sprejema	Datum začetka trgovanja	Enotni tečaj prvega trgovalnega dne	Nom. vred. delnice	Število delnic na organiziranem trgu	Dividenda za leto 2005	Datum brez upravičenja do dividende	Naslov izdajatelja	Telefon Faks	Direktor družbe Kontaktne osebe
1 Droga Kolinska, Ljubljana	redne imenske	DRKR	predelava čaja in kave	14.382.915	14.382.915 rednih delnic na ime z nominalo 1.000 SIT	28.09.2005	19.10.2005	3.276,09 SIT	1.000 SIT	14.382.915	68 SIT	03.07.2006	Kolinska ulica 1 1000 Ljubljana	Tel: 01 47 21 695 Faks: 01 47 21 502	Robert Ferko - predsednik uprave Polona Vagaja - direktorica odnosov z javnostmi
2 Gorenje Velenje	redne imenske	GRVG	proizvodnja električnih gospodinjstvih aparatov	12.200.000	12.200.000 rednih delnic z nominalo 1.000 SIT	30.10.2000 (28.5.98 prosti trg)	10.11.2000 (2.6.1998 prosti trg)	1.994,40 SIT (1.483,65 SIT)	1.000 SIT	12.200.000	100 SIT	03.07.2006	Partizanska 12 3000 Velenje	Tel: 03 89 91 000 Faks: 03 89 92 760	Franjo Bobinac - predsednik uprave Mirjana Dimc Perko - članica uprave za fin. in ekonomiko Silva Globačnik
3 Intereuropa Koper	redne imenske	IEKG	mednarodna špedicija, pomorska agencija in mednarodni cestni tovorni promet	7.902.413	7.902.413 rednih delnic na ime z nominalo 1.000 SIT	24.12.1997	12.01.1998	2.111,24 SIT	1.000 SIT	7.902.413	250 SIT	10.07.2006	Vojkovo nabrežje 32 6000 Koper	Tel: 05 664 10 00 Faks: 05 664 26 74	mag. Andrej Lovšin - predsednik uprave Matej Okretič - sektor za finance
4 Krka tovarna zdravil Novo mesto	redne imenske	KRKG	proizvodnja farmacevtskih preparatov	14.170.448	3.542.612 rednih delnic na ime po 4.000 SIT	14.10.1997 (24.1.97 prosti trg)	4.11.1997 (10.2.97 prosti trg)	21.370,19 SIT (26.167,36 SIT)	4.000 SIT	3.542.612	1.650 SIT	10.07.2006	Šmarješka c. 6 8501 Novo mesto	Tel: 07 33 12 111 Faks: 07 33 21 537	Jože Colarič - generalni direktor Mihaela Korent - služba za planiranje in poslovne informacije
5 Poslovni sistem Mercator	redne imenske	MELR	trgovina, agroživilska industrija, kmetijstvo in gostinska dejavnost	35.908.440	3.590.844 rednih delnic na ime z nominalo 10.000 SIT	10.12.1997 (27.3.96 prosti trg)	22.12.1997 (4.4.96 prosti trg)	4.296,36 SIT (3.574,07 SIT)	10.000 SIT	3.590.844	600 SIT	19.05.2006	Dunajska cesta 107 1000 Ljubljana	Tel: 01 560 10 00 Faks: 01 568 21 00	Žiga Debeljak - predsednik uprave
6 Merkur, Naklo	redne imenske	MER	trgovina na debelo in drobno s kovinskimi proizvodi, inštalacijskim materialom, napravami za ogrevanje	13.125.850	1.312.585 rednih delnic na ime z nominalo 10.000 SIT	19.11.1998	30.11.1998	18.004,84 SIT	10.000 SIT	1.312.585	750 SIT	06.07.2006	Cesta na Okroglo 7 4202 Naklo	Tel: 04 25 88 000 Faks: 04 25 88 805	Bine Kordež - predsednik uprave Ana Hostnik - direktorica ekonomsko analitičnega področja
7 Petrol Ljubljana	redne imenske	PETG	prodaja naftnih derivatov	12.517.806	2.086.301 rednih imenskih delnic z nominalo 6.000 SIT	18.03.1997	05.05.1997	17.178,89 SIT	6.000 SIT	2.086.301	1.000 SIT	11.05.2006	Dunajska 50 1000 Ljubljana	Tel: 01 47 14 102 Faks: 01 47 14 158	Marko Kryžanowski - predsednik uprave Toni Balažič, direktor Sektorja marketinške raziskave, komunikacije in razvoj

F2) DELNICE - BORZNA KOTACIJA

Izdajatelj	Vrsta delnic	Trgovalna koda	Dejavnost	V sodni register vpisani in vplačani osnovni kapital (v 000 SIT)	Sestava kapitala	Datum sprejema	Datum začetka trgovanja	Enotni tečaj prvega trgovalega dne	Nom. vred. delnice	Število delnic na organiziranem trgu	Dividenda za leto 2005	Datum brez upravičenja do dividende	Naslov izdajatelja	Telefon Faks	Direktor družbe Kontaktne osebe
1 Aerodrom, Ljubljana	redne imenske	AELG	letališke storitve	3.796.527	1.936.229 rednih delnic na ime in 1.860.298 prednostnih participativnih delnic z omejeno glasovalno pravico z nominalno 1.000 SIT	15.09.1997	08.10.1997	2.203,53 SIT	1.000 SIT	1.936.229	265 SIT	23.06.2006	Zg. Brnik 130a 4210 Brnik	Tel: 04 20 61 000 Faks: 04 20 21 220	Vinko Može - predsednik uprave Marina Zupanc - direktorica fin.sektorja
2 Autocommerce, Ljubljana	redne imenske	ACLG	dejavnost holdingov	2.886.877	2.886.877 rednih delnic na ime z nominalno 1.000 SIT	09.01.2006	24.01.2006	6.362,02 SIT	1.000 SIT	2.886.877	280 SIT	25.04.2006	Baragova 5, 1000 Ljubljana	Tel: 01 58 83 101 Faks: 01 58 83 150	mag. Herman Rigelnik - generalni direktor Vlasta Grjol - svetovalka za posebne finančne posle
3 Comet, Zreče	redne imenske	CHZG	proizvodnja umetnih brusilnih sredstev in druge tehnične keramike	1.700.688	1.700.688 navadnih delnic na ime z nominalno 1.000 SIT	22.10.1998	02.11.1998	1.513,16 SIT	1.000 SIT	1.700.688	100 SIT	24.08.2006	Tovarniška 5 3214 Zreče	Tel: 03 75 75 000 Faks: 03 75 75 100	Aleš Mikeln - predsednik uprave Vladka Šolar - pomočnica za področje financ in ekonomike Zdravko Ivačić - poslovni sekretar
4 Delo, Ljubljana	redne imenske	DELR	založništvo, izdajanje časopisov	667.464	667.464 rednih delnic na ime z nominalno 1.000 SIT	17.12.1998	13.01.1999	7.636,77 SIT	1.000 SIT	667.464	300 SIT	01.09.2006	Dunajska 5 1000 Ljubljana	Tel: 01 47 37 400 Faks: 01 47 37 406	Danilo Slivnik - predsednik uprave mag. Mitja Pleterski - član uprave
5 Delo Prodaja, Ljubljana	redne imenske	DPRG	prodaja in distribucija časopisov	593.549	593.549 rednih kosovnih delnic na ime	25.01.2001	12.02.2001	8.212,72 SIT	1 kos	593.549	155 SIT	23.06.2006	Dunajska 5 1000 Ljubljana	Tel: 01 47 38 600 Faks: 01 47 38 604	Marjan Božnik - predsednik uprave Biserka Božičnik Križanec - kadrovsko pravni sektor
6 Emona Obala, Koper	redne imenske	EOKG	trgovina z živilskimi in neživilskimi proizvodi na drobno in na debelo	1.741.456	1.741.456 rednih delnic na ime z nominalno vrednostjo 1.000 SIT	16.12.1997 (24.4.97 prosti trg)	7.1.1998 (28.4.97 prosti trg)	2.700,00 SIT (2.762,67SIT)	1.000 SIT	1.741.456			Pristaniška 12 6000 Koper	Tel: 05 665 31 00 Faks: 05 665 31 17	Tatjana Vošinek Pucer - predsednica uprave Samo Faganelli - strokovni sodelavec
7 Etoi, Celje	redne imenske	ETOG	predelava arom in eteričnih olj	2.546.190	254.619 navadnih delnic na ime z nominalno 10.000 SIT	21.11.1996	21.02.1997	17.043,27 SIT	10.000 SIT	254.619	1.480 SIT	16.06.2006	Škofja vas 39 3000 Celje	Tel: 03 42 77 100 Faks: 03 42 77 118	Ivan Ferme - generalni direktor Brigita Čoki - vodja financ in računovodstva
8 Geodetski zavod Slovenije	redne imenske	GZRG	izmera in kartiranje zemljišč	379.820	379.820 rednih delnic na ime z nominalno vrednostjo 1.000 SIT	14.12.2000	08.01.2001	1.100,00 SIT	1.000 SIT	379.820	90 SIT	16.06.2006	Zemljemerska 12 1000 Ljubljana	Tel: 01 300 86 00 Faks: 01 23 10 434	Rudi Zavri - direktor Rade Vučkovič - direktor sektorja služb zavoda
9 Iskra Avtoelektrika	redne imenske	IALG	20.10.2004	26.10.2004	proizvodnja električne opreme za stroje in vozila	3.216.626	1.608.313 rednih delnic na ime z nominalno 2.000 SIT	9.306,14	2.000 SIT	52 SIT	24.08.2005	1.608.313 rednih delnic	Pojlje 15 5290 Šempeter pri Gorici	Tel: 05 33 93 294 Faks: 05 33 93 801	Aleš Nemeč - predsednik uprave Darjo Stepančič - direktor direkcije financ
10 Istrabenz Koper	redne imenske	ITBG	upravljanje holding družb	5.180.000	5.180.000 navadnih delnic na ime z nominalno 1.000 SIT	30.5.1997 (21.1.97 prosti trg)	16.6.1997 (3.2.97 prosti trg)	2.812,32 SIT (3.479,56 SIT)	1.000 SIT	5.180.000	140 SIT	29.08.2006	Ulica Zore Perello Godina 2 6000 Koper	Tel: 05 662 15 00 Faks: 05 662 15 15	Igor Bavčar - generalni direktor Cvetka Erzetič - stiki z javnostmi Aldo Gabrijel - član uprave

**F2) DELNICE - BORZNA KOTACIJA**

	Izdajatelj	Vrsta delnic	Trgovalna koda	Dejavnost	V sodni register vpisani in vplačani osnovni kapital (v 000 SIT)	Sestava kapitala	Datum sprejema	Datum začetka trgovanja	Enotni tečaj prvega trgovalnega dne	Nom. vred. delnice	Število delnic na organiziranem trgu	Dividenda za leto 2005	Datum brez upravičenja do dividende	Naslov izdajatelja	Telefon Faks	Direktor družbe Kontaktne osebe
11	Luka Koper	redne imenske	LKPG	prekladanje, skladiščenje in druge pristaniške storitve	14.000.000	7.140.000 navadnih delnic in 6.860.000 prednostnih participativnih delnic z omejeno glasovalno pravico z nominalno 1.000 SIT	01.10.1996	20.11.1996	2.502,13 SIT	1.000 SIT	7.140.000	260 SIT	23.08.2006	Vojkovo nabrežje 38 6000 Koper	Tel: 05 665 69 56 Faks: 05 639 80 40	Robert Časar - predsednik uprave mag. Marjan Babič - namestnik predsednika Karlo Rolih
12	Minotest Ajdovščina	redne imenske	MAJG	živilska industrija	2.389.177	2.389.177 rednih delnic na ime z nominalno 1.000 SIT	06.03.2000	03.04.2000	1.050,00 SIT	1.000 SIT	2.389.177	52 SIT	23.06.2006	Tovarniška 14 5270 Ajdovščina	Tel: 05 364 45 00 Faks: 05 364 46 14	David Nabergoj - predsednik uprave
13	Kompas MTS	redne imenske	MTSG	trgovsko turistična dejavnost	594.508	594.508 navadnih delnic na ime z nominalno 1.000 SIT	24.11.2000	08.12.2000	1.255,24 SIT	1.000 SIT	594.508			Pražakova 4 1000 Ljubljana	Tel: 01 23 44 100 Faks: 01 56 88 270	Aleksander Jereb - direktor
14	Nika investiranje in razvoj Brežice	redne prinosniške	NIKN	finančne storitve	189.876	189.876 rednih delnic na ime z nominalno 1.000 SIT	04.06.1991	04.06.1991	1.755,00 SIT	1.000 SIT	189.876			Trg izgnancev 1a 8250 Brežice	Tel: 07 49 62 236 01 432 41 16 Faks: 07 69 62 852 01 433 11 55	Branko Šušterič - direktor
15	Pivovarna Laško	redne imenske	PILR	proizvodnja in prodaja piva	8.747.652	8.747.652 rednih imenskih delnic z nominalno 1 kos	13.01.2000	01.02.2000	5.634,77 SIT	1 kos	8.578.085	60 SIT	20.06.2006	Trubarjeva 28 3270 Laško	Tel: 03 734 80 00 Faks: 03 57 31 637	Boško Šrot - direktor Dragica Čepin - vodja službe računovodstva
16	Probanka, Maribor	prednostne imenske	PRBP	banka	2.533.214	2.133.214 navadnih imenskih delnic PRBR in 400.000 prednostnih imenskih delnic PRBP, vse z nominalno 1.000 SIT	30.03.1993	30.03.1993	14.613,14 SIT	1.000 SIT	396.235	320 SIT	08.06.2006	Svetozarevska 12 2000 Maribor	Tel: 02 25 20 500 Faks: 02 25 20 559	Romana Pajenk - generalna direktorica Tina Murn - stiki z javnostmi
17	Salus Ljubljana	redne prinosniške	SALR	trgovina na debelo s farmacevtskimi, medicinskimi in drugimi proizvodi	135.000	135.000 prinosniških razreda B z nominalno 1.000 SIT	16.01.1992	16.01.1992	2.460,00 SIT	1.000 SIT	134.980	5.000 SIT	15.05.2006	Mašera Spasičeva 10 1000 Ljubljana	Tel: 01 589 91 42 Faks: 01 568 10 22	Marko Rupret - direktor
18	Sava, Kranj	redne imenske	SAVA	gumarska in kemična industrija	20.069.870	2.006.987 rednih delnic z nominalno 10.000 SIT	13.12.1999	06.01.2000	17.386,75 SIT	10.000 SIT	2.006.987	640 SIT	01.06.2006	Škofjeloška c.6 4502 Kranj	Tel: 04 206 5000 Faks: 04 206 6446	Janez Bohorič - predsednik uprave Miha Dolinar
19	Telekom Slovenije	redne imenske	TLSG	telekomunikacije	65.354.780	6.535.478 rednih delnic z nominalno 1 kos	18.09.2006	02.10.2006	70.990,54 SIT	1 kos	6.535.478	1.262 SIT	30.06.2006	Cigaletova 15 1000 Ljubljana	Tel: 01 234 10 00 Fax: 01 231 47 36	mag. Bojan Dremelj, predsednik uprave Filip Ogris-Martič, član uprave
20	Terme Čatež	redne imenske	TCRG	medicinska rehabilitacija in turizem	3.587.496	597.916 delnic po 6.000 SIT	07.06.1993	26.08.1993	1.156,61 SIT	6.000 SIT	597.916	1.050 SIT	17.07.2006	Topliška c. 35 8250 Brežice	Tel: 07 49 35 910 Faks: 07 49 62 721	Mladen Kučič - generalni direktor Zvone Krulc - pomočnik direktorja
21	Žito, Ljubljana	redne imenske	ZTOG	prehrambena industrija	3.557.920	355.792 rednih delnic na ime z nominalno 10.000 SIT	03.03.2000	20.03.2000	20.502,10 SIT	10.000 SIT	355.792	920 SIT	14.08.2006	Šmartinska cesta 154 1000 Ljubljana	Tel: 01 54 01 373 Faks: 01 540 41 75	Iztok Brič - predsednik uprave Bojan Štravs - vodja finančno računovodske službe

## F3) DELNICE - PROSTI TRG

	Izdajatelj	Trgovalna koda	Vrsta delnic	Datum sprejema	Datum začetka trgovanja	Dejavnost	V sodni register vpisani in vplačani osnovni kapital (v 000 SIT)	Sestava kapitala	Enotni tečaj prvega trgovalnega dne (v SIT)	Nom. vred. delnice (v SIT)	Dividenda za leto 2004 oz. 2005	Datum brez upravičenja do dividende	Št. delnic na organiziranem trgu	Naslov izdajatelja	Telefon Faks	Direktor družbe Kontaktne osebe
1	AKTIVA NALOŽBE, LJUBLJANA	ATPG	redne imenske	26.02.2004	27.02.2004	investiranje in upravljanje naložb	13.591.508	13.591.508 rednih delnic	891,37	1.000 SIT			13.591.508 rednih delnic	Dunajska 156 1000 Ljubljana	Tel: 01 560 46 71 Fax: 01 560 46 77	Tadej Počivavšek - direktor
2	Alpetour potovalna agencija, Kranj	APAG	redne imenske	21.07.2000	02.08.2000	prevoz potnikov v cestnem potniškem prometu	771.662	385.831 rednih delnic na ime z nominalo 2.000 SIT	1.000,00	2.000 SIT	115 SIT	05.07.2006	374.340 rednih delnic	Mirka Vadnova 8 4000 Kranj	Tel: 04 201 20 11 Faks: 04 20 13 101	Ivanka Zupančič Gaber - predsednica uprave
3	ALPOS, Ljubljana	APOG	redne imenske	29.03.2006	10.04.2006	industrija kovinskih izdelkov in opreme	1.449.130	144.913 rednih delnic na ime z nominalo 10.000 SIT	-	10.000 SIT			144.913 rednih delnic	Cesta Leona Dobrotniška 2 1000 Ljubljana	Tel: 03 746 31 03 Fax: 03 746 32 40	Mirjan Bevc - predsednik uprave, generalni direktor
4	Avtoprevoznništvo in servisi, Velenje	ASVG	redne imenske	22.08.1997	01.09.1997	prevoz blaga in potnikov v cestnem prometu	154.853	154.853 rednih delnic na ime z nominalo 1.000 SIT	320,00	1.000 SIT			153.843 rednih delnic	Koroška 64 3320 Velenje	Tel: 03 896 44 02 Faks: 03 896 44 16	Jakob Holešek - direktor Drago Dolenc
5	Belinka holding Ljubljana	BELG	redne imenske	05.10.2000	19.10.2000	upravljanje družb	2.552.270	2.552.270 rednih delnic na ime z nominalo 1.000 SIT	2.200,00	1.000 SIT	180 SIT	07.06.2006	2.552.270 rednih delnic	Zasavska cesta 95 1000 Ljubljana	Tel: 01 588 62 99 Faks: 01 588 63 03	mag. Silvo Svete - direktor
6	Center Naložbe	IFHR	redne imenske	19.07.2004	22.07.2004	dejavnost holdingov	3.777.004	3.777.004 rednih delnic z nominalo 1 kos	618,87	1 kos			3.777.004 rednih delnic	Vita Kraigherja 5 2000 Maribor	Tel: 02 229 20 80 Faks: 02 229 27 96	Drago Naberšnik - direktor
7	Cetis, Celje	CETG	redne imenske	27.02.1997	10.03.1997	proizvodnja grafičnih potrebščin in papirja	2.400.000	200.000 rednih delnic z nominalo 1 kos	8.821,17	1 kos			200.000 rednih delnic	Čopova 24 3000 Celje	Tel: 03 42 78 500 Faks: 03 42 78 817	Simona Potočnik - glavna direktorica Miro Zakrajšek
8	Cinkarna, Celje	CICG	redne imenske	27.02.1998	06.03.1998	proizvodnja kemikalij in predelava cinka	4.887.756	814.626 rednih delnic z nominalo 6.000 SIT	6.300,00	6.000 SIT	650 SIT	16.05.2006	812.477 rednih delnic	Kidričeva 26 3000 Celje	Tel: 03 42 76 000 Faks: 03 42 76 106	Tomaž Benčina - predsednik uprave Marija Kolarič
9	DZS, Ljubljana	DZS	redne imenske	07.05.1999	12.05.1999	založništvo in trgovina	1.437.618	1.437.618 rednih delnic z nominalo 1.000 SIT	2.141,02	1.000 SIT	160 SIT	01.06.2006	1.437.618 rednih delnic	Dalmatinova ulica 2 1000 Ljubljana	Tel: 01 306 97 00 Faks: 01 306 97 77	Bojan Petan - predsednik uprave
10	Egoles, Škofja Loka - v likvidaciji	GKRG	redne imenske	14.09.1999	17.09.1999	izkoriščanje gozdov in prodaja lesnih sortimentov	51.399	51.399 rednih delnic z nominalo 1.000 SIT	800,00	1.000 SIT			51.399 rednih delnic	Kidričeva 56 4220 Škofja Loka	Tel: 04 511 13 50 Faks: 04 511 13 19	Andrej Drašler - direktor
11	ELMO Ljubljana	IELG	redne imenske	16.02.2001	22.02.2001	elektroinstalacije	708.000	708.000 rednih delnic z nominalo 1.000 SIT	266,00	1.000 SIT			708.000 rednih delnic	Vojkova 58 1000 Ljubljana	Tel: 01 568 21 71 Fax: 01 436 76 66	Majda Andoljšek - v.d. direktorja
12	ETRA 33, LJUBLJANA	ETRG	redne imenske	04.11.2002	07.11.2002	proizvodnja elektromotorjev, generatorjev in transformatorjev	454.230	45.423 rednih kosovnih delnic	25.000,00	1 kos	5.000 SIT	07.07.2006	45.423 rednih delnic	Šlandrova 10 1000 Ljubljana	Tel: 01 530 28 00 Fax: 01 530 28 30	Janez Erjavec - direktor
13	Fond invest	MHLG	redne imenske	30.01.2001	09.02.2001	upravljanje holding družb	595.241	595.241 rednih delnic na ime z nominalo 1.000 SIT	249,69	1.000 SIT			595.241 rednih delnic	Železna cesta 14 1000 Ljubljana	Tel: 01 234 01 50 Fax: 01 234 01 86	Igor Koščak - predsednik uprave
14	Gea College, Ljubljana	GEAL	redne	05.01.1995	05.01.1995	izobraževanje in usposabljanje podjetnikov	248.200	248.200 rednih delnic z nominalo 1.000 SIT	2.500,00	1.000 SIT			248.200 rednih delnic	WTC, Dunajska 156 1000 Ljubljana	Tel: 01 568 70 02 Faks: 01 568 82 13	Andrej Baričič - predsednik uprave
15	Gea tovarna olja, Slovenska Bistrica	GSBG	redne imenske	22.07.1996	30.07.1996	proizvodnja rastijskih olj in masti	1.254.960	1.254.960 rednih delnic na ime z nominalo 1.000 SIT	1.100,00	1.000 SIT			1.254.960 rednih delnic	Trg svobode 30 2310 Slovenska Bistrica	Tel: 02 843 26 10 Faks: 02 84 32 613	Leopold Turnšek - direktor Milka Liki - vodja SFR
16	Gorenjski tisk, Kranj	GTKG	redne imenske	11.09.1996	19.09.1996	grafična dejavnost	1.070.328	1.070.328 rednih delnic na ime z nominalo 1.000 SIT	900,00	1.000 SIT	40 SIT	30.08.2006	1.070.328 rednih delnic	Mirka Vadnova 6 4000 Kranj	Tel: 04 201 63 00 Faks: 04 20 16 301	Kristina Kobal - direktorica Marta Vehovec

## F3) DELNICE - PROSTI TRG

	Izdajatelj	Trgovalna koda	Vrsta delnic	Datum sprejema	Datum začetka trgovanja	Dejavnost	V sodni register vpisani in vplačani osnovni kapital (v 000 SIT)	Sestava kapitala	Enotni tečaj prvega trgovalnega dne (v SIT)	Nom. vred. delnice (v SIT)	Dividenda za leto 2004 oz. 2005	Datum brez upravičenja do dividende	Št. delnic na organiziranem trgu	Naslov izdajatelja	Telefon Faks	Direktor družbe Kontaktne osebe
17	Goriške opekarne, Renče	GORG	redne imenske	02.03.1999	08.03.1999	proizvodnja vseh vrst opečnih izdelkov iz gline	523.634	523.634 rednih delnic z nominalo 1.000 SIT	1.715,00	1.000 SIT			523.634 rednih delnic	Merljaki 7 5292 Renče	Tel: 05 39 85 200 Faks: 05 30 13 251	Jože Stibilj - direktor
18	Gozdno gospodarstvo Bled	GGBG	redne imenske	22.12.1999	27.12.1999	izkoriščanje gozdov	611.900	611.900 rednih delnic z nominalo 1.000 SIT	650,00	1.000 SIT			611.900 rednih delnic	Ljubljanska cesta 19 4260 Bled	Tel: 04 57 50 000 Faks: 04 57 43 554	Zvone Šolar - direktor
19	Grand hotel Union, Ljubljana	GHUG	redne imenske	29.12.1999	05.01.2000	opravljanje hotelskih storitev, predvsem nastanitve in prehrane gostov	1.814.613	1.814.613 rednih delnic z nominalo 1.000 SIT	2.136,10	1.000 SIT	167 SIT	29.06.2006	1.814.613 rednih delnic	Miklošičeva 1 1000 Ljubljana	Tel: 01 30 81 986 Faks: 01 42 32 361	Bogdan Lipovšek - direktor
20	Helios, Domžale	HDOG	redne imenske	11.09.1996	19.09.1996	posredništvo pri prodaji goriv, rud, kovin in tehničnih kemikalij	2.198.610	219.861 rednih delnic na ime z nominalo 10.000 SIT	9.116,19	10.000 SIT	2.918 SIT	12.06.2006	219.861 rednih delnic	Količevo 2 1230 Domžale	Tel: 01 721 3007 Faks: 01 722 4040	Uroš Slavinec - direktor Marko Vresk
21	Hidrotehnik Ljubljana	VHLG	redne imenske	30.06.1999	05.07.1999	varstvo pred vodno škodo ter nizke gradnje	384.472	384.472 rednih delnic na ime z nominalo 1.000 SIT	650,00	1.000 SIT	50 SIT	07.08.2006	384.472 rednih delnic	Slovenčeva 97 1000 Ljubljana	Tel: 01 568 4420 Faks: 01 53 41 613	Andrej Bukovec - direktor
22	HARAM HOLDING	ST1R	redne imenske	26.01.2004	27.01.2004	dejavnost holdingov	4.346.667	4.346.667 rednih delnic	354,19	1.000 SIT			4.346.667 rednih delnic	Vilharjeva 29 1000 Ljubljana	Tel: 01 306 55 66 Faks: 01 306 55 70	Sašo Tanko - direktor
23	Infond holding	IFFR	redne imenske	18.09.2002	23.09.2002	dejavnost holdingov	16.833.414	16.833.414 rednih delnic z nominalo 1 kos	676,25	1 kos			16.833.414 rednih delnic	Titova cesta 2a 2000 Maribor	Tel: 02 250 40 00 Faks: 02 250 40 01	Matjaž Rutar - direktor
24	Inles, Ribnica	IHPG	redne imenske	05.10.1999	08.10.1999	proizvodnja stavbnega pohištva	1.424.820	712.410 rednih delnic na ime z nominalo 2.000 SIT	501,00	2.000 SIT			712.410 rednih delnic	Kolodvorska 22 1310 Ribnica	Tel: 01 837 71 00 Faks: 01 83 77 333	Andrej Mate - predsednik uprave
25	Intara Ljubljana	INTR	redne imenske	05.01.1995	05.01.1995	borzno posredovanje	101.000	101.000 rednih delnic na ime z nominalo 1.000 SIT	3.401,80	1.000 SIT			101.000 rednih delnic	Železna 18 1000 Ljubljana	Tel: 01 473 4444 Faks: 01 473 4480	Marko Mencin - direktor Ingrid Mizgur
26	Intertrade ITA Ljubljana	INRG	redne imenske	09.10.1997	20.10.1997	zastopanje tujih firm s področja strojne opreme	695.310	69.531 rednih delnic na ime z nominalo 10.000 SIT	44.500,00	10.000 SIT	400 SIT	02.08.2006	69.531 rednih delnic	Tomšičeva 3 1000 Ljubljana	Tel: 01 425 1025 Faks: 01 425 3189	Andraž Prelesnik - direktor Danijela Knapič
27	Jadran, Sežana	JASG	redne imenske	13.09.1996	23.09.1996	zunanja trgovina z neživilskim blagom	165.302	165.302 rednih delnic na ime z nominalo 1.000 SIT	650,00	1.000 SIT	40 SIT	29.06.2006	165.302 rednih delnic	Partizanska 69 6210 Sežana	Tel: 05 739 1200 Faks: 05 73 91 450	Anton Zobec - direktor Mirjam Mesar
28	Jata Emona	JAMR	redne imenske	10.01.2002	15.01.2002	proizvodnja, trgovina in storitve	3.197.534	3.197.534 rednih delnic na ime z nominalo 1.000 SIT	570,00	1.000 SIT	38 SIT	13.07.2006	3.197.534 rednih delnic	Agrokombinatska 84 1000 Ljubljana	Tel: 01 528 1913 Faks: 01 528 1526	Stojan Hergouth - predsednik uprave
29	Javor, Pivka	JPIG	redne imenske	26.10.2000	13.11.2000	proizvodnja furnirja, vezanega in slojastega lesa, vlaknenih in drugih plošč	1.194.700	1.194.700 rednih delnic na ime z nominalo 1.000 SIT	500,00	1.000 SIT			1.194.700 rednih delnic	Kolodvorska 9a 6257 Pivka	Tel: 05 7210 210 Faks: 05 7210 215	Peter Tomšič - predsednik uprave

## F3) DELNICE - PROSTI TRG

	Izdajatelj	Trgovalna koda	Vrsta delnic	Datum sprejema	Datum začetka trgovanja	Dejavnost	V sodni register vpisani in vplačani osnovni kapital (v 000 SIT)	Sestava kapitala	Enotni tečaj prvega trgovalnega dne (v SIT)	Nom. vred. delnice (v SIT)	Dividenda za leto 2004 oz. 2005	Datum brez upravičenja do dividende	Št. delnic na organiziranem trgu	Naslov izdajatelja	Telefon Faks	Direktor družbe Kontaktne osebe
30	Jelen, Slovenske Konjice	JESG	redne imenske	24.11.1999	29.11.1999	prodaja gostinskih storitev ter nočitvenih zmogljivosti	67.798	67.798 rednih delnic na ime z nominalo 1.000 SIT	922,50	1.000 SIT			67.798 rednih delnic	Mestni trg 2 3210 Slovenske Konjice	Tel: 03 575 42 02 Faks: 03 759 0942	Barbara Vrečko Klančnik predsednica uprave
31	Juteks, Zalec	JTKG	redne imenske	29.10.1999	02.11.1999	proizvodnja talnih oblog na različnih podlagah	641.432	641.432 rednih delnic na ime z nominalo 1.000 SIT	1.670,00	1.000 SIT	1.000 SIT	22.05.2006	641.432 rednih delnic	Ložnica 53a 3310 Zalec	Tel: 03 712 07 00 Faks: 03 712 07 55	Milivoj Dolar - direktor
32	KD Group	SKDR	redne imenske	12.12.2000	21.12.2000	upravljanje holding družb	198.352	186.436 rednih imenskih delnic po 1 kos	10.000,00	1 kos	1.000 SIT	31.08.2006	186.436 rednih imenskih delnic	Celovška 206 1000 Ljubljana	Tel: 01 583 07 00 Faks: 01 518 32 24 01 518 41 00	Matjaž Gantar - predsednik uprave Moja Ribič
33	KD Holding	KDHP	prednostne participativne	12.07.2001	18.07.2001	upravljanje holding družb	13.119.576	1.373.534 rednih delnic na ime z nominalo 1 kos in 266.413 prednostnih participativnih imenskih delnic z nominalo 1 kos	5.810,47	1 kos	400 SIT	31.08.2006	266.413 prednostnih delnic	Celovška 206, 1000 Ljubljana	Tel: 01 583 07 00 Faks: 01 518 41 00	Matjaž Gantar - direktor
34	KD Holding	KDHR	redne imenske	31.01.2001	05.02.2001	upravljanje holding družb	13.119.576	1.373.534 rednih delnic na ime z nominalo 1 kos in 266.413 prednostnih participativnih imenskih delnic z nominalo 1 kos	6.560,43	1 kos			1.373.534 rednih delnic	Celovška 206 1000 Ljubljana	Tel: 01 583 07 00 Faks: 01 518 41 00	Matjaž Gantar - direktor
35	Košaki TMI Maribor	TKMG	redne imenske	07.10.1999	11.10.1999	predelava mesa in proizvodnja mesnih izdelkov	432.360	43.236 rednih delnic na ime z nominalo 10.000 SIT	4.000,00	10.000 SIT			43.236 rednih delnic	Oreško nabrežje 1 2000 Maribor	Tel: 02 23 52 200 Faks: 02 23 52 251	Bojan Rus - direktor
36	Krona Holding	KRHR	redne imenske	06.05.2002	09.05.2002	dejavnost holdingov	1.287.121	1.287.121 rednih delnic z nominalo 1 kos	370,00	1 kos			1.287.121 rednih delnic	Štefanova 13 a 1000 Ljubljana	Tel: 01 24 14 174 Fax: 01 24 14 168	Marko Vavpetič - direktor
37	Lesnina Emmi, Slovenska Bistrica	LSBG	redne imenske	24.04.1996	08.05.1996	predelava aluminija in lesa	689.490	689.490 rednih delnic na ime z nominalo 1.000 SIT	287,14	1.000 SIT			689.490 rednih delnic	Kolodvorska 37a 2310 Slovenska Bistrica	Tel: 02 805 05 00 Faks: 02 805 02 30	Roman Stegne - direktor Drago Selinšek
38	Lesnina, Ljubljana	MILG	redne imenske	16.01.2002	25.01.2002	trgovina s pohištvom	2.906.810	76.495 rednih delnic na ime z nominalo 38.000 SIT	60.000,00	38.000 SIT	4.000 SIT	17.07.2006	76.495 rednih delnic	Cesta na Bokalce 40 Ljubljana	Tel: 01 241 21 02 Fax: 01 241 22 64	Bojan Papič - direktor
39	Lip, Bled	LLBG	redne imenske	07.01.2000	12.01.2000	predelava lesa in izvedba končnih lesnih izdelkov	1.942.454	1.942.454 rednih delnic na ime z nominalo 1.000 SIT	705,00	1.000 SIT	30 SIT	30.06.2006	1.942.454 rednih delnic	Rečiška cesta 61A 4260 Bled	Tel: 04 57 95 000 Faks: 04 57 41 202	Alojz Burja - predsednik uprave
40	Liz inženiring Ljubljana	LIZG	redne imenske	08.03.1999	11.03.1999	izvajanje svetovalnega inženiringa pri gradnji objektov	123.846	123.846 rednih delnic na ime z nominalo 1.000 SIT	650,00	1.000 SIT			123.846 rednih delnic	Vurnikova 2 1000 Ljubljana	Tel: 01 432 42 47 Faks: 01 231 92 45	Janez Štular - direktor Olga Urbanc
41	M1	MR1R	redne imenske	04.08.2004	04.08.2004	dejavnost holdingov	2.681.638	2.681.638 rednih delnic na ime z nominalo 1.000 SIT	400,00	1.000 SIT			2.681.638 rednih delnic	Kotnikova ulica 25 1000 Ljubljana	Tel: 01 473 44 37	Rolando Krajnik - direktor
42	MAKSIMA HOLDING	MAHR	redne imenske	28.04.2003	06.05.2003	dejavnost holdingov	6.399.850	6.399.850 rednih delnic na ime z nominalo 1.000 SIT	582,54	1.000 SIT			6.399.850 rednih delnic	Trg republike 3 1000 Ljubljana	Tel: 01 20 04 724	Milan Marinič - direktor družbe
43	MAKSIMA INVEST	MKIR	redne imenske	26.10.2004	26.10.2004	dejavnost holdingov	7.451.949	7.451.949 rednih delnic	504,62	1.000 SIT			7.451.949 rednih delnic	Trdinova 4 1000 Ljubljana	Tel: 01 434 10 13 Faks: 01 431 11 09	Milan Ževart - direktor
44	Marina Portorož	MAPG	redne imenske	11.09.1996	19.09.1996	navtične in gostinske storitve	627.864	313.932 rednih delnic na ime z nominalo 2.000 SIT	6.319,65	2.000 SIT	572 SIT	25.08.2006	313.932 rednih delnic	Cesta solinarjev 8 6320 Portorož	Tel: 05 676 1200 Faks: 05 676 1510	Enes Lojo - direktor Irena Kastelic
45	Medvešek Pušnik Borzno posredniška hiša	MPLR	redne imenske	01.12.1997	12.12.1997	upravljanje s finančnim premoženjem strank, trgovanje in posredovanje	160.000	80.000 rednih delnic na ime z nominalo 2.000 SIT	3.000,00	2.000 SIT	660 SIT	07.06.2006	80.000 rednih delnic	Ulica Gradnikove brigade 11 1000 Ljubljana	Tel: 01 586 4450 Faks: 01 586 4451	Bogdan Pušnik - generalni direktor
46	Melamin Kočevje	MKOG	redne imenske	13.09.1996	23.09.1996	lesna, kemična in obutvena industrija ter trgovina	349.913	349.913 rednih delnic na ime z nominalo 1.000 SIT	1.100,00	1.000 SIT			349.913 rednih delnic	Tomšičeva 9 1330 Kočevje	Tel: 01 8959 300 Faks: 01 895 0334	Srečko Štefanič - direktor Tomo Jarni



## F3) DELNICE - PROSTI TRG

	Izdajatelj	Trgovalna koda	Vrsta delnic	Datum sprejema	Datum začetka trgovanja	Dejavnost	V sodni register vpisani in vplačani osnovni kapital (v 000 SIT)	Sestava kapitala	Enotni tečaj prvega trgovalnega dne (v SIT)	Nom. vred. delnice (v SIT)	Dividenda za leto 2004 oz. 2005	Datum brez upravičenja do dividende	Št. delnic na organiziranem trgu	Naslov izdajatelja	Telefon Faks	Direktor družbe Kontaktne osebe
47	Mercata	MR0R	redne imenske	27.07.2004	27.07.2004	dejavnost holdingov	2.891.874	2.891.874 rednih delnic na ime z nominalo 1.000 SIT	390,00	1.000 SIT			2.891.874 rednih delnic	Železna cest a18 1000 Ljubljana	Tel: 01 473 44 37 Faks: 01 473 44 80	Vinko Berginc - direktor
48	Mesna industrija primorske	MIPG	redne imenske	13.06.2000	19.06.2000	predelava mesa ter trgovina na debelo in drobno z živilskimi proizvodi	1.478.742	1.478.742 rednih delnic na ime z nominalo 1.000 SIT	890,00	1.000 SIT			1.478.742 rednih delnic	Panovška 1 5000 Nova Gorica	Tel: 05 330 41 00 Faks: 05 3027668	Vojteh Volk - predsednik uprave
49	Mitol, Sežana	MISG	redne imenske	05.05.1997	15.05.1997	proizvodnja in prodaja lepil in sintetičnih smol	687.627	687.627 rednih delnic na ime z nominalo 1.000 SIT	2.321,81	1.000 SIT	120 SIT	10.07.2006	687.627 rednih delnic	Partizanska 78 6210 Sežana	Tel: 05 731 23 00 Faks: 05 731 23 91	Marjan Mateta - direktor Katja Žvab
50	MKT PRINT, Ljubljana	MKTG	redne imenske	07.10.1999	11.10.1999	tiskarstvo in z njim povezane storitve, založništvo in trgovina	1.039.540	103.954 rednih delnic na ime z nominalo 10.000 SIT	3.210,00	10.000 SIT			103.954 rednih delnic	Dunajska 123 1000 Ljubljana	Tel: 01 53 41 675 Faks: 01 53 41 689	dr. Andrej Kropce - predsednik uprave
51	Modra linija holding	MLHR	redne imenske	15.11.2002	20.11.2002	finančno posredništvo	2.192.411	2.192.411 rednih delnic na ime z nominalo 1.000 SIT	421,11	1.000 SIT			2.192.411 rednih delnic	Pristaniška ulica 12 6000 Koper	Tel: 05 66 33 150 Faks: 05 66 33 120	Žarko Ždralič - direktor
52	Nama, Ljubljana	NALN	redne imenske	30.04.2004	30.04.2004	trgovina na drobno in oddajanje poslovnih prostorov	953.795	953.795 rednih delnic na ime z nominalo 1.000 SIT	1.200,00	1.000 SIT	224 SIT	29.05.2006	953.795 rednih delnic	Tomšičeva 1 1000 Ljubljana	Tel: 01 425 8300 Faks: 01 253 4642	Bernarda Trebušak - generalna direktorica
53	NFD HOLDING	NF2R	redne imenske	09.12.2003	10.12.2003	drugo finančno posredništvo	33.159.997	33.159.997 rednih delnic z nominalo 1.000 SIT	664,28	1.000 SIT			33.159.997 rednih delnic	Trdinova 4 1000 Ljubljana	Tel: 01 434 10 00 Faks: 01 431 11 09	Zoran Boškovič - direktor
54	Niko Železniki	NKPG	redne imenske	14.09.1999	17.09.1999	izdelava pisarniškega pribora, industrijskih sponk, elektromagnetov ter drugih kovinskih mehanizmov	358.750	35.875 rednih delnic na ime z nominalo 10.000 SIT	20.000,00	10.000 SIT	1.050 SIT	13.07.2006	35.875 rednih delnic	Otoki 16 4228 Železniki	Tel: 04 51 17 700 Faks: 04 51 17 712	Valentina Nastran - direktor
55	Plama-pur Podgrad	POPG	redne imenske	01.12.1999	06.12.1999	proizvodnja in predelava poliuretanskih pen	686.798	686.798 rednih delnic na ime z nominalo 1.000 SIT	2.806,20	1.000 SIT	100 SIT	21.04.2006	686.798 rednih delnic	Podgrad 17 6244 Podgrad	Tel: 05 71 49 100 Faks: 05 71 49 299	Radoš Gregorčič - predsednik uprave
56	PRVA POKOJNINSKA DRUŽBA	PPDG	prednostne neglasovalne imenske kumulativne	07.07.2005	20.07.2005	dejavnost pokojninskih skladov	3.645.650	194.565 delnic razreda A in 170.000 prednostnih delnic razreda B z nominalo 10.000 SIT		10.000 SIT	848,22 SIT	12.05.2006	170.000 prednostnih delnic	Železna cesta 18 1000 Ljubljana	Tel: 01 234 58 00 Faks: 01 436 12 15	dr. Alenka Žnidarič Kranjc - predsednica uprave
57	Rekreacijsko turistični center Kvavec	RKRG	redne imenske	07.10.1997	17.10.1997	prevoz potnikov, blaga in različnih tovarov z žičnicami	2.311.468	1.155.724 rednih delnic na ime z nominalo 2.000 SIT	4.300,00	2.000 SIT			1.155.724 rednih delnic na ime	Grad 76 4207 Cerklje na Gorenjskem	Tel: 04 252 59 30 Faks: 04 252 59 31	Srečko Retuznik - direktor Marta Bergant
58	Sijaj Hrastnik	SIHG	redne imenske	04.10.1999	07.10.1999	proizvodnja dekorativne razsvetljave in dekorativnih kovinskih izdelkov	268.800	26.880 rednih imenskih delnic z nominalo 10.000 SIT	2.500,00	10.000 SIT			26.880 rednih imenskih delnic	Pot Vitka Pavliča 9 1430 Hrastnik	Tel: 03 564 4108 Faks: 03 56 42 533	Matjaž Kovacič - direktor
59	Slovenijales Ljubljana	SLLG	redne imenske	24.04.1996	08.05.1996	posredovanje blaga in storitev v mednarodni trgovini, maloprodaja in veleprodaja	2.736.040	273.604 rednih imenskih delnic po 1 kos	2.442,95	1 kos	500 SIT	01.09.2006	273.377 rednih imenskih delnic	Dunajska cesta 22 1000 Ljubljana	Tel: 01 232 2469 Faks: 01 431 4145	Žiga Jelenc - direktor Djordja Kobal
60	Stolarna Dobropolje, Ljubljana	SSDG	redne imenske	29.03.2006	10.04.2006	proizvodnja pohištva	195.049	195.049 rednih imenskih delnic po 1.000 SIT	-	1.000 SIT			195.049 rednih imenskih delnic	Podgorica 21 1312 Videm Dobropolje	Tel: 01 780 71 58 Fax: 01 780 75 69	Stane Škulj - direktor
61	Tekstina, Ajdovščina	TEAG	redne imenske	31.01.1997	12.02.1997	proizvodnja preje, tkanje in oplemenitenje tekstilij ter izdelava konfekcije	1.127.293	1.127.293 rednih imenskih delnic po 1.000 SIT	300,00	1.000 SIT			1.127.293 rednih delnic	Tovarniška 15 5270 Ajdovščina	Tel: 05 369 2000 Faks: 05 369 2203	Simeon Špruk - direktor Ivica Koren - vodja fin.oddelka
62	Terme Dobrna	ZDDG	redne imenske	30.06.1999	05.07.1999	medicinska dejavnost ter turistične, hotelske in gostinske usluge	692.542	692.542 rednih imenskih delnic po 1.000 SIT	550,00	1.000 SIT			692.542 rednih delnic	Dobrna 50 3204 Dobrna	Tel: 03 780 8000 Faks: 03 577 8330	Janez Mlakar - direktor Duško Presekar Erik Heiligstein
63	Tosama Domžale	TODG	redne imenske	05.09.1996	13.09.1996	proizvodnja preje, tekstilij, higienskih in toaletnih potrebščin	2.956.700	295.670 rednih delnic z nominalo 10.000 SIT	3.896,43	10.000 SIT	150 SIT	29.06.2006	295.670 rednih imenskih delnic	Vir, Šaranovičeva 35 1230 Domžale	Tel: 01 721 4611 Faks: 01 721 4660	Janko Velkavrh - generalni direktor Marjan Mlakar
64	Tovarna sladkorja Ormož	TSOR	redne imenske	04.04.1996	12.04.1996	proizvodnja sladkorja in storitve za rastlinsko pridelavo	4.971.630	497.163 rednih imenskih delnic po 10.000 SIT	12.000,00	10.000 SIT			497.163 rednih imenskih delnic	Opekarniška cesta 4 2270 Ormož	Tel: 02 741 0300 Faks: 02 740 1291	Jurij Dogša - generalni direktor Branka Sok

## F3) DELNICE - PROSTI TRG

	Izdajatelj	Trgovalna koda	Vrsta delnic	Datum sprejema	Datum začetka trgovanja	Dejavnost	V sodni register vpisani in vplačani osnovni kapital (v 000 SIT)	Sestava kapitala	Enotni tečaj prvega trgovalnega dne (v SIT)	Nom. vred. delnice (v SIT)	Dividenda za leto 2004 oz. 2005	Datum brez upravičenja o dividende	Št. delnic na organiziranem trgu	Naslov izdajatelja	Telefon Faks	Direktor družbe Kontaktne osebe
65	TRDNJAVA HOLDING	TR0R	redne imenske	30.03.2004	31.03.2004	dejavnost holdingov	2.593.123	2.593.123 rednih delnic	400,00 SIT	1.000 SIT			2.593.123 rednih imenskih delnic	Trdinova 4 1000 Ljubljana	Tel: 01 43 41 000 Faks: 01 43 11 109	Milan Ževart - direktor
66	TRDNJAVA I HOLDING	TR1R	redne imenske	30.03.2004	31.03.2004	dejavnost holdingov	891.750	891.750 rednih delnic	370,30 SIT	1.000 SIT			891.750 rednih imenskih delnic	Trdinova 4 1000 Ljubljana	Tel: 01 43 41 000 Faks: 01 43 11 109	Milan Ževart - direktor
67	TRIGLAV NALOŽBE	TRSG	redne imenske	06.04.2004	07.04.2004	dejavnost holdingov	13.182.366	13.182.366 rednih delnic	397,45 SIT	1.000 SIT			13.182.366 rednih imenskih delnic	Slovenska 54 1000 Ljubljana	Tel: 01 43 45 540 Faks: 01 43 45 550	mag. Metka Petek - predsednica uprave
68	Tub swaty Maribor	TUBG	redne imenske	12.11.1997	30.12.1997	proizvodnja in prodaja umetnih brusov	1.155.760	288.940 navadnih delnic z nominalno 4.000 SIT	2.500,00	4.000 SIT	600 SIT	31.08.2006	288.940 rednih imenskih delnic	Titova cesta 60 2000 Maribor	Tel: 01 519 33 16 02 331 43 61 Faks: 02 332 5305 02 335 1614	Branko Bezjak - direktor Danica Rihtarič
69	Velana, Ljubljana	VLJG	redne imenske	18.12.2002	23.12.2002	proizvodnja tekstilnih izdelkov, razen oblačil	1.409.645	1.409.645 navadnih delnic na ime z nominalno vrednostjo 1.000 SIT	331,00	1.000 SIT			1.409.645 rednih imenskih delnic	Šmartinska 52 1000 Ljubljana	Tel: 01 540 44 93 Faks: 01 540 44 90	Leopold Poljanšek - direktor
70	VIPA HOLDING	VHDR	redne imenske	29.10.2003	05.11.2003	drugo finančno posredništvo	7.338.866	7.347.565 rednih delnic na ime z nominalno 1.000 SIT	805,00	1.000 SIT	25 SIT	30.06.2006	7.347.565 rednih delnic	Kidričeva ulica 19 5000 Nova Gorica	Tel: 05 33 85 000 Faks: 05 30 28 506	Lucijan Čermelj - predsednik uprave
71	VIZIJA HOLDING	VIHR	redne imenske	13.03.2003	17.03.2003	dejavnost holdingov	2.277.503	2.277.503 rednih imenskih delnic z nominalno 1.000 SIT	650,00	1.000 SIT			2.277.503 rednih imenskih delnic	Dunajska cesta 156 1000 Ljubljana	Tel: 01 568 82 25 Faks: 01 568 81 41	Dari Južna - direktor
72	VIZIJA HOLDING ENA	VZPG	redne imenske	02.02.2004	03.02.2004	dejavnost holdingov	2.129.725	2.129.725 rednih delnic	550,00	100 SIT			2.129.725 rednih imenskih delnic	Dunajska 156 1000 Ljubljana	Tel: 01 56 87 211 Faks: 01 56 88 141	Dari Južna - direktor
73	Zdravilišče Rogaška	RGP	prednostne	04.02.1999	11.02.1999	upravljanje holding družb	1.021.898	961.898 navadnih delnic na ime z nominalno 1.000 SIT in 30.000 prednostnih delnic na ime z nominalno vrednostjo 2.000 SIT	1.490,00	2.000 SIT			27.988 prednostnih delnic	Zdraviliški trg 14 3250 Rogaška Slatina	Tel: 03 81 82 640 Faks: 03 81 82 649	Milena Jelen - predsednica uprave Dragica Herček
74	Zdravilišče Rogaška	RGS	redne imenske	04.02.1999	11.02.1999	upravljanje holding družb	1.021.898	961.898 navadnih delnic na ime z nominalno 1.000 SIT in 30.000 prednostnih delnic na ime z nominalno vrednostjo 2.000 SIT	404,12	1.000 SIT			900.462 rednih imenskih delnic	Zdraviliški trg 14 3250 Rogaška Slatina	Tel: 03 81 82 640 Faks: 03 81 82 649	Milena Jelen - predsednica uprave Dragica Herček
75	ZLATA MONETA II	ZM2R	redne imenske	12.11.2003	13.11.2003	drugo finančno posredništvo	8.232.861	8.232.861 navadnih delnic na ime z nominalno vrednostjo 1.000 SIT	509,60	1 kos			8.232.861 rednih imenskih delnic	Svetozarevska 12 2000 Maribor	Tel: 02 252 08 33 Faks: 02 252 08 31	Radovan Stonič - direktor
76	ZVON DVA HOLDING	ZV2R	redne imenske	24.02.2004	25.02.2004	dejavnost holdingov	14.120.934	14.120.934 rednih delnic	618,75	1.000 SIT			14.120.934 rednih delnic	Slovenska 17 2000 Maribor	Tel: 02 229 06 00 Faks: 02 229 06 21	Franc Ješovnik - predsednik uprave
77	ZVON ENA HOLDING	ZVHR	redne imenske	24.10.2003	30.10.2003	dejavnost holdingov	12.431.743	12.431.743 rednih delnic na ime z nominalno 1.000 SIT	1.580,62	1.000 SIT	108 SIT	28.07.2006	12.431.743 rednih delnic	Slovenska ulica 17 2000 Maribor	Tel: 02 22 90 600 Faks: 02 22 90 621	Simon Zdošek - predsednik uprave
78	Železarna Ravne - Monter Dravograd	ZMDG	redne imenske	17.09.1999	21.09.1999	proizvodnja kovinskih konstrukcij in njihovih delov	336.225	336.225 rednih delnic z nominalno 1.000 SIT	1.210,18	1.000 SIT	100 SIT	31.07.2006	336.225 rednih delnic	Otiški vrh 177 2373 Šentjanž pri Dravogradu	Tel: 02 878 5010 Faks: 02 87 86 710	Bogdan Kadiš - direktor



F4) OBVEZNICE - BORZNA KOTACIJA

Izdajatelj	Trgovalna koda	Datum sprejema	Datum začetka trgovanja	Dejavnost	V sodni register vpisani in vplačani osn. kapital (v 000 SIT)	Zavarovanje terjatev	Namen izdaje obveznice	Nom. vred. izdaje na borzi	Apoenska sestava	Število izdanih obveznic po apoenih	Št. izdan. vred. papirjev	Letna obr. mera	Začetek obresti in rok zapadlosti	Način odplačevanja	Datum izplač. kuponov	Naslov izdajatelja	Telefon Faks	Direktor Kontaktno osebo
Blagovno trgovinski center BTC Ljubljana	BTC1E	29.01.1997	24.02.1997	izposoja poslovnih prostorov in skladišč	2.000.000	terjatve so zavarovane s hipoteko, ki se vpiše na ime fiduciarja SKB banka d.d., Lj in jo le-ta uresničuje za račun vsakokratnih tmetnikov obveznic	hipotekarne obveznice so bile izdane zaradi znižanja osnovnega kapitala družbe	17.383.924,96 EUR	51,13 EUR	340.000	340.000	10,5%	1.1.1996 31.12.2007 12 let	obresti in glavnica polletno, 5-letni moratorij na odplačilo glavnice	1.1. 1.7.	Šmartinska 152 1000 Ljubljana	Tel: 01 585 11 00 Faks: 01 585 14 73	Jože Mermal - generalni direktor Andrej Repina - finančni direktor
Hoteli Bernardin Portorož	HTB1E	21.06.1999	28.06.1999	dejavnost hotelov z restavracijo	7.858.636	izdajatelj jamči z vsem svojim premoženjem	z namenom pridobitve sredstev za nove investicije, ki so potrebne za nadaljnji razvoj dejavnosti izdajatelj ter za vračilo posojila Slovenski razvojni družbi	10.225.837,62 EUR	511,29 EUR	20.000	20.000	8,5%	1.2.1999 1.2.2009 10 let	obresti in glavnica letno, 3 letni moratorij na izplačilo glavnice	1.2.	Obala 2 6320 Portorož	Tel: 05 695 52 01 Faks: 05 67 46 229	Čedomil Vojnič - generalni direktor Radovan Mikuletič Romana Rebolj
Nova Kredita banka Maribor	KBM5	11.10.2004	26.10.2004	banka	5.839.496	izdajatelj jamči z vsem svojim premoženjem	obveznice so bile izdane v zaprti izdaji	6.000 mio SIT	100.000 SIT	600.000	600.000	5,3%	15.3.2004 15.3.2009 5 let	obresti letno, glavnica ob zapadlosti	15.3.	Vita Kraigherja 4 2505 Maribor	Tel: 02 229 23 54 Faks: 02 25 27 576	Matjaž Kovačič - predsednik uprave Igor Muhič
Nova Kredita banka Maribor	KBM6	11.10.2004	26.10.2004	banka	5.839.496	izdajatelj jamči z vsem svojim premoženjem	obveznice so bile izdane v zaprti izdaji	5.000 mio SIT	100.000 SIT	500.000	500.000	4,5%	21.6.2004 21.6.2007 3 leta	obresti letno, glavnica ob zapadlosti	21.6.	Vita Kraigherja 4 2505 Maribor	Tel: 02 229 23 54 Faks: 02 25 27 576	Matjaž Kovačič - predsednik uprave Igor Muhič
Nova Kredita banka Maribor	KBM7	21.06.2005	30.06.2005	banka	5.839.496	izdajatelj jamči z vsem svojim premoženjem	obveznice so bile izdane v zaprti izdaji	7.000 mio SIT	100.000 SIT	70.000	70.000	4,1%	22.11.2004 22.11.2011 7 let	obresti letno, glavnica ob zapadlosti	22.11.	Vita Kraigherja 4 2505 Maribor	Tel: 02 229 23 54 Faks: 02 25 27 576	Matjaž Kovačič - predsednik uprave Igor Muhič
Nova Kredita banka Maribor	KBM8	21.06.2005	30.06.2005	banka	5.839.496	izdajatelj jamči z vsem svojim premoženjem	obveznice so bile izdane v zaprti izdaji	7.000 mio SIT	100.000 SIT	70.000	70.000	3,9%	1.2.2005 1.2.2010 5 let	obresti letno, glavnica ob zapadlosti	1.2.	Vita Kraigherja 4 2505 Maribor	Tel: 02 229 23 54 Faks: 02 25 27 576	Matjaž Kovačič - predsednik uprave Igor Muhič
Nova Ljubljanska banka	NLB8	18.11.2002	22.11.2002	navadna imenska s fiksnim obrestno mero		izboljšanje rokove strukture bilanca ter pridobitev dodatnih dolgoročnih virov sredstev	jamči izdajatelj z vsem svojim premoženjem	15.364.030	14.276 mio EUR	1.000 EUR	14.276	5,5%	24.6.2002 24.6.2007 5 let	obresti polletno, glavnica ob zapadlosti	24.6. 24.12.	linearni	Trg republike 2 Ljubljana	1520 Tel: 01 476 27 51 Faks: 01 251 80 54
Nova Ljubljanska banka	NLB10	10.06.2003	18.06.2003	banka	15.364.030	jamči izdajatelj z vsem svojim premoženjem	pridobitev dolgoročnih sredstev in izboljšanje rokove in valutne strukture bilance	10.824,3 mio SIT	100.000 SIT	108.243	108.243	3% + TOM	20.11.2002 20.11.2007 5 let	obresti letno, glavnica ob zapadlosti	20.11.	Trg republike 2 1520 Ljubljana	Tel: 01 47 62 868 Faks: 01 251 80 54	Marjan Kramar - predsednik uprave Marko Jernejčič Ana Kastelic
Nova Ljubljanska banka	NLB11	10.06.2003	18.06.2003	banka	15.364.030	jamči izdajatelj z vsem svojim premoženjem	pridobitev dolgoročnih sredstev in izboljšanje rokove in valutne strukture bilance	26.326.000 EUR	1.000 EUR	26.326	26.326	5,1%	20.11.2002 20.11.2009 7 let	obresti letno, glavnica ob zapadlosti	20.11.	Trg republike 2 1520 Ljubljana	Tel: 01 47 62 868 Faks: 01 251 80 54	Marjan Kramar - predsednik uprave Marko Jernejčič Ana Kastelic
Nova Ljubljanska banka	NLB12	30.10.2003	14.11.2003	banka	15.364.030	jamči izdajatelj z vsem svojim premoženjem	zmanjševanje dolge pozicije v TOM ter pridobitev dodatnih dolgoročnih virov	8.000 mio SIT	100.000 SIT	80.000	80.000	TOM + 2,65%	5.5.2003 5.5.2008 5 let	obresti polletno, glavnica ob zapadlosti	5.5. 5.11.	Trg republike 2 1520 Ljubljana	Tel: 01 47 62 868 Faks: 01 251 80 54	Marjan Kramar - predsednik uprave Marko Jernejčič Ana Kastelic
Nova Ljubljanska banka	NLB13	30.10.2003	14.11.2003	banka	15.364.030	jamči izdajatelj z vsem svojim premoženjem	povečanje kapitalne ustreznosti banke	11.733,5 mio SIT	100.000 SIT	117.335	117.335	7,0%	9.6.2003 9.6.2013 10 let	obresti letno, glavnica ob zapadlosti	9.6.	Trg republike 2 1520 Ljubljana	Tel: 01 47 62 868 Faks: 01 251 80 55	Marjan Kramar - predsednik uprave Marko Jernejčič Ana Kastelic
Nova Ljubljanska banka	NLB14	30.06.2004	06.07.2004	banka	15.364.030	jamči izdajatelj z vsem svojim premoženjem	povečanje kapitalne ustreznosti banke	17 mio EUR	1.000 EUR	17.000	17.000	5%	24.11.2003 24.11.2008 5 let	obresti letno, glavnica ob zapadlosti	24.11.	Trg republike 2 1520 Ljubljana	Tel: 01 476 27 51 Faks: 01 251 80 54	Marjan Kramar - predsednik uprave Marko Jernejčič Ana Kastelic
Nova Ljubljanska banka	NLB15	25.11.2004	01.12.2004	banka	15.364.030	jamči izdajatelj z vsem svojim premoženjem	zmanjševanje dolge pozicije v tolarjih ter usklajevanje ročnosti aktive in pasive	13.112,6 mio SIT	100.000 SIT	131.126	131.126	4,8%	16.6.2004 16.6.2012 8 let	obresti letno, glavnica ob zapadlosti	16.6.	Trg republike 2 1520 Ljubljana	Tel: 01 476 27 51 Faks: 01 251 80 54	Marjan Kramar - predsednik uprave Marko Jernejčič Ana Kastelic
Nova Ljubljanska banka	NLB16	21.06.2005	30.06.2005	banka	15.364.030	jamči izdajatelj z vsem svojim premoženjem	povečanje kapitalne ustreznosti banke	7.755,7 mio SIT	100.000 SIT	77.557	77.557	4,00%	3.11.2004 3.11.2009 5 let	obresti letno, glavnica ob zapadlosti	3.11.	Trg republike 2 1520 Ljubljana	Tel: 01 47 62 868 Faks: 01 251 80 55	Marjan Kramar - predsednik uprave Marko Jernejčič Ana Kastelic
Nova Ljubljanska banka	NLB17	21.06.2005	30.06.2005	banka	15.364.030	jamči izdajatelj z vsem svojim premoženjem	povečanje kapitalne ustreznosti banke	10.169,4 mio SIT	100.000 SIT	101.694	101.694	3,85%	1.3.2005 1.3.2011 6 let	obresti letno, glavnica ob zapadlosti	1.3.	Trg republike 2 1520 Ljubljana	Tel: 01 47 62 868 Faks: 01 251 80 55	Marjan Kramar - predsednik uprave Marko Jernejčič Ana Kastelic
Nova Ljubljanska banka	NLB18	21.12.2005	29.12.2005	banka	15.364.030	jamči izdajatelj z vsem svojim premoženjem	zmanjševanje obrestnih razmikov v tolarjih in usklajevanja ročnosti aktive in pasive banke	15.000 mio SIT	100.000 SIT	150.000	150.000	4,15%	9.6.2005 9.6.2015 10 let	obresti letno, glavnica ob zapadlosti	9.6.	Trg republike 2 1520 Ljubljana	Tel: 01 47 62 868 Faks: 01 251 80 55	Marjan Kramar - predsednik uprave Nežka Zajc
Nova Ljubljanska banka	NLB19	21.12.2005	29.12.2005	banka	15.364.030	jamči izdajatelj z vsem svojim premoženjem	zmanjševanje obrestnih razmikov v tolarjih in usklajevanja ročnosti aktive in pasive banke	10.000 mio SIT	100.000 SIT	100.000	100.000	4,00%	30.9.2005 30.9.2016 11 let	obresti letno, glavnica ob zapadlosti	30.9.	Trg republike 2 1520 Ljubljana	Tel: 01 47 62 868 Faks: 01 251 80 55	Marjan Kramar - predsednik uprave Nežka Zajc
Nova Ljubljanska banka	NLB20	16.08.2006	25.08.2006	banka	15.364.030	jamči izdajatelj z vsem svojim premoženjem	zmanjševanje obrestnih razmikov v tolarjih in usklajevanja ročnosti aktive in pasive banke	5.710 mio SIT	100.000 SIT	57.100	57.100		3,75% prva tri leta, nato 5m EURIBOR + 30 b.t. 18.1.2006 18.1.2013 7 let	obresti letno, glavnica ob zapadlosti	18.1. prva tri leta, nato 18.6. in 18.1.	Trg republike 2 1520 Ljubljana	Tel: 01 47 62 868 Faks: 01 251 80 55	Marjan Kramar - predsednik uprave Nežka Zajc
Nova Ljubljanska banka	NLB9	10.06.2003	18.06.2003	banka	15.364.030	jamči izdajatelj z vsem svojim premoženjem	izboljšanje rokove strukture bilanca ter pridobitev dodatnih dolgoročnih virov sredstev	10.847,4 mio SIT	100.000 SIT	108.474	108.474	8,5%	20.11.2002 20.11.2006 4 leta	obresti letno, glavnica ob zapadlosti	20.11.	Trg republike 2 1520 Ljubljana	Tel: 01 47 62 868 Faks: 01 251 80 54	Marjan Kramar - predsednik uprave Marko Jernejčič Ana Kastelic



## F4) OBVEZNICE - BORZNA KOTACIJA

						V sodni register vpisani in vplačani osn. kapital (v 000 SIT)	Zavarovanje terjatev	Namen izdaje obveznice	Nom. vred. izdaje na borzi	Apoenska sestava	Število izdanih obveznic po apoenih	Št. izdan. vred. papirjev	Letna obr. mera	Začetek obrest. in rok zapadlosti	Način odplačevanja	Datum izplač. kuponov	Naslov izdajatelja	Telefon Faks	Direktor Kontaktne osebe
49	Republika Slovenija	RS27	04.12.2001 15.1.2002	20.12.2001	država		terjatve iz obveznic niso zavarovane in za izpolnitev odgovarja izključno Republika Slovenija kot dolžnik	financiranje proračuna Republike Slovenije	17.000 mio SIT	10.000 SIT	1.700.000	1.700.000	4,7% +TOM	04.12.2001 4.12.2006 5 let	obresti letno, glavnica ob zapadlosti	4.12.	Ministrstvo za finance Župancičeva 3 1000 Ljubljana	Tel: 01 478 53 56 Faks: 01 478 67 05	Stanislava Zadavec C.
50	Republika Slovenija	RS29	18.01.2002	25.01.2002	država		terjatve iz obveznic niso zavarovane in za izpolnitev odgovarja izključno Republika Slovenija kot dolžnik	financiranje proračuna Republike Slovenije in ali potreb upravljanja z državnim dolgom	55 mio EUR	100 EUR	550.000	550.000	5,375%	15.01.2002 15.1.2012 10 let	obresti letno, glavnica ob zapadlosti	15.1.	Ministrstvo za finance Župancičeva 3 1000 Ljubljana	Tel: 01 478 53 56 Faks: 01 478 67 05	Stanislava Zadavec C.
51	Republika Slovenija	RS31	18.01.2002	25.01.2002	država		terjatve iz obveznic niso zavarovane in za izpolnitev odgovarja izključno Republika Slovenija kot dolžnik	upravljanje z državnim dolgom, zamenjava za obveznice RS151095M	2.974,68 mio SIT	10.000 SIT	294.768	294.768	4,7% +TOM	15.1.2002 15.01.2007 5 let	obresti letno, glavnica ob zapadlosti	15.1.	Ministrstvo za finance Župancičeva 3 1000 Ljubljana	Tel: 01 478 53 56 Faks: 01 478 67 05	Stanislava Zadavec C.
52	Republika Slovenija	RS32	18.01.2002	25.01.2002	država		terjatve iz obveznic niso zavarovane in za izpolnitev odgovarja izključno Republika Slovenija kot dolžnik	upravljanje z državnim dolgom, zamenjava za obveznice RS151095M	23.8655 mio EUR	100 EUR	238.655	238.655	5,375%	15.01.2002 15.1.2012 10 let	obresti letno, glavnica ob zapadlosti	15.1.	Ministrstvo za finance Župancičeva 3 1000 Ljubljana	Tel: 01 478 53 56 Faks: 01 478 67 05	Stanislava Zadavec C.
53	Republika Slovenija	RS33	02.04.2002	09.04.2002	država		terjatve iz obveznic niso zavarovane in za izpolnitev odgovarja izključno Republika Slovenija kot dolžnik	prevzem obveznosti Slovenskih železarn	127,16600364 mio EUR	511,29 EUR	248.716	248.716	8,0%	1.1.2002 31.12.2022 20 let	obresti štirikrat letno, glavnica ob zapadlosti	20.01. 20.04. 20.07. 20.10.	Ministrstvo za finance Župancičeva 3 1000 Ljubljana	Tel: 01 478 53 56 Faks: 01 478 67 05	Stanislava Zadavec C.
54	Republika Slovenija	RS38	24.04.2002	30.04.2002	država		terjatve iz obveznic niso zavarovane in za izpolnitev odgovarja izključno Republika Slovenija kot dolžnik	financiranje proračuna Republike Slovenije in ali potreb upravljanja z državnim dolgom	100 mio EUR	100 EUR	1.000	1.000.000	5,625%	19.4.2002 19.4.2017 15 let	obresti letno, glavnica ob zapadlosti	19.4.	Ministrstvo za finance Župancičeva 3 1000 Ljubljana	Tel: 01 478 53 56 Faks: 01 478 67 05	Stanislava Zadavec C.
55	Republika Slovenija	RS39	04.11.2002	18.11.2002	država		terjatve iz obveznic niso zavarovane in za izpolnitev odgovarja izključno Republika Slovenija kot dolžnik	plačilo odškodnine žrtvam vojnega in povojnega nasilja	22.609,684 mio SIT	1.000 SIT	22.609.684	22.609.684	TOM + 1%	1.1.2002 15.9.2008 8,75 let	obresti in glavnica letno, 2-letni moratorij na izplačilo glavnice	15.9.	Ministrstvo za finance Župancičeva 3 1000 Ljubljana	Tel: 01 478 53 56 Faks: 01 478 67 05	Stanislava Zadavec C.
56	Republika Slovenija	RS44	26.11.2002	29.11.2002	država		terjatve iz obveznic niso zavarovane in za izpolnitev odgovarja izključno Republika Slovenija kot dolžnik	upravljanje z državnim dolgom, zamenjava za obveznice serije RS151095 od vključno G do vključno T	2.964,93 mio SIT	10.000 SIT	296.493	296.493	6,65%	8.11.2002 8.11.2012 10 let	obresti letno, glavnica ob zapadlosti	8.11.	Ministrstvo za finance Župancičeva 3 1000 Ljubljana	Tel: 01 478 53 56 Faks: 01 478 67 05	Stanislava Zadavec C.
57	Republika Slovenija	RS48	05.12.2002	10.12.2002	država		terjatve iz obveznic niso zavarovane in za izpolnitev odgovarja izključno Republika Slovenija kot dolžnik	financiranje potreb proračuna Republike Slovenije in/ali potreb upravljanja z državnim dolgom	60 mio EUR	100 EUR	600.000	600.000	4,75%	2.12.2002 2.12.2012 10 let	obresti letno, glavnica ob zapadlosti	2.12.	Ministrstvo za finance Župancičeva 3 1000 Ljubljana	Tel: 01 478 53 56 Faks: 01 478 67 05	Stanislava Zadavec C.
58	Republika Slovenija	RS49	17.01.2003	22.01.2003	država		terjatve iz obveznic niso zavarovane in za izpolnitev odgovarja izključno Republika Slovenija kot dolžnik	izdane zaradi zamenjave obveznic RS4E, izdanih na podlagi uredbe o izdaji obveznic RS za prevzete obveznosti do bank iz neizplačanih deviznih vlog	29.788.960 EUR	380 EUR	78.392	78.392	4,75%	10.1.2003 10.1.2022 19 let	obresti letno, glavnica ob zapadlosti	10.1.	Ministrstvo za finance Župancičeva 3 1000 Ljubljana	Tel: 01 478 53 56 Faks: 01 478 67 05	Stanislava Zadavec C.
59	Republika Slovenija	RS50	05.03.2003	11.03.2003	država		terjatve iz obveznic niso zavarovane in za izpolnitev odgovarja izključno Republika Slovenija kot dolžnik	financiranje potreb proračuna RS in/ali potreb upravljanja z državnim dolgom	61.281.800	100 SIT	612.818	612.818	4,50%	24.2.2003 24.2.2013 10 let	obresti letno, glavnica ob zapadlosti	24.2.	Ministrstvo za finance Župancičeva 3 1000 Ljubljana	Tel: 01 478 53 56 Faks: 01 478 67 05	Stanislava Zadavec C.

## F4) OBVEZNICE - BORZNA KOTACIJA

	Izdajatelj	Trgovalna koda	Datum sprejema	Datum začetka trgovanja	Dejavnost	V sodni register vpisani in vplačani osn. kapital (v 000 SIT)	Zavarovanje terjatev	Namen izdaje obveznice	Nom. vred. izdaje na borzi	Apoenska sestava	Število izdanih obveznic po apoenih	Št. izdan. vred. papirjev	Letna obr. mera	Začetek obrest. in rok zapadlosti	Način odplačevanja	Datum izplač. kuponov	Naslov izdajatelja	Telefon Faks	Direktor Kontaktna oseba
60	Republika Slovenija	RS52	14.04.2003	17.04.2003	država		terjatve iz obveznic niso zavarovane in za izpolnitev odgovarja izključno Republika Slovenija kot dolžnik	financiranje potreb proračuna RS in/ali potreb upravljanja z državnim dolgom	40.000 mio SIT	10.000 SIT	4.000.000	4.000.000	6,25%	8.4.2003 8.4.2008 5 let	obresti letno, glavnica ob zapadlosti	8.4.	Ministrstvo za finance Župančičeva 3 1000 Ljubljana	Tel: 01 478 53 56 Faks: 01 478 67 05	Stanislava Zadravec C.
61	Republika Slovenija	RS53	14.04.2003	17.04.2003	država		terjatve iz obveznic niso zavarovane in za izpolnitev odgovarja izključno Republika Slovenija kot dolžnik	financiranje potreb proračuna RS in/ali potreb upravljanja z državnim dolgom	100 mio EUR	100 EUR	1.000.000	1.000.000	4,875%	8.4.2003 8.4.2018 15 let	obresti letno, glavnica ob zapadlosti	8.4.	Ministrstvo za finance Župančičeva 3 1000 Ljubljana	Tel: 01 478 53 56 Faks: 01 478 67 05	Stanislava Zadravec C.
62	Republika Slovenija	RS54	23.10.2003	29.10.2003	država		terjatve iz obveznic niso zavarovane in za izpolnitev odgovarja izključno Republika Slovenija kot dolžnik	financiranje potreb proračuna RS in/ali potreb upravljanja z državnim dolgom	30.000 mio SIT	10.000 SIT	3.000.000	3.000.000	5,75%	15.10.2003 15.10.2013 10 let	obresti letno, glavnica ob zapadlosti	15.10.	Ministrstvo za finance Župančičeva 3 1000 Ljubljana	Tel: 01 478 53 56 Faks: 01 478 67 05	Stanislava Zadravec C.
63	Republika Slovenija	RS55	19.02.2004	24.02.2004	država		terjatve iz obveznic niso zavarovane in za izpolnitev odgovarja izključno Republika Slovenija kot dolžnik	financiranje potreb proračuna RS in/ali potreb upravljanja z državnim dolgom	40.000 mio SIT	10.000 SIT	4.000.000	4.000.000	5,0%	11.2.2004 11.2.2007 3 leta	obresti letno, glavnica ob zapadlosti	11.2.	Ministrstvo za finance Župančičeva 3 1000 Ljubljana	Tel: 01 478 53 56 Faks: 01 478 67 05	Stanislava Zadravec C.
64	Republika Slovenija	RS56	19.02.2004	24.02.2004	država		terjatve iz obveznic niso zavarovane in za izpolnitev odgovarja izključno Republika Slovenija kot dolžnik	financiranje potreb proračuna RS in/ali potreb upravljanja z državnim dolgom	50.000 mio SIT	10.000 SIT	5.000.000	5.000.000	4,875%	11.2.2004 11.2.2009 5 let	obresti letno, glavnica ob zapadlosti	11.2.	Ministrstvo za finance Župančičeva 3 1000 Ljubljana	Tel: 01 478 53 56 Faks: 01 478 67 05	Stanislava Zadravec C.
65	Republika Slovenija	RS57	23.03.2004	29.03.2004	država		terjatve iz obveznic niso zavarovane in za izpolnitev odgovarja izključno Republika Slovenija kot dolžnik	financiranje potreb proračuna RS in/ali potreb upravljanja z državnim dolgom	90.000 mio SIT	10.000 SIT	9.000.000	9.000.000	4,875%	15.3.2004 15.10.2014 10 let	obresti letno, glavnica ob zapadlosti	15.10.	Ministrstvo za finance Župančičeva 3 1000 Ljubljana	Tel: 01 478 53 56 Faks: 01 478 67 06	Stanislava Zadravec C.
66	Republika Slovenija	RS58	24.01.2005	02.02.2005	država		terjatve iz obveznic niso zavarovane in za izpolnitev odgovarja izključno Republika Slovenija kot dolžnik	financiranje potreb proračuna RS in/ali potreb upravljanja z državnim dolgom	99.330 mio SIT	10.000 SIT	9.933.000	9.933.000	3,25%	17.4.2005 17.4.2008 3 leta	obresti letno, glavnica ob zapadlosti	17.4.	Ministrstvo za finance Župančičeva 3 1000 Ljubljana	Tel: 01 478 53 56 Faks: 01 478 67 06	Stanislava Zadravec C.
67	Republika Slovenija	RS59	24.01.2005	02.02.2005	država		terjatve iz obveznic niso zavarovane in za izpolnitev odgovarja izključno Republika Slovenija kot dolžnik	financiranje potreb proračuna RS in/ali potreb upravljanja z državnim dolgom	184.000 mio SIT	10.000 SIT	18.400.000	18.400.000	4,0%	17.2.2005 17.2.2016 11 let	obresti letno, glavnica ob zapadlosti	17.2.	Ministrstvo za finance Župančičeva 3 1000 Ljubljana	Tel: 01 478 53 56 Faks: 01 478 67 06	Stanislava Zadravec C.
68	Republika Slovenija	RS60	04.04.2005	14.04.2005	država		terjatve iz obveznic niso zavarovane in za izpolnitev odgovarja izključno Republika Slovenija kot dolžnik	financiranje potreb proračuna RS in/ali potreb upravljanja z državnim dolgom	130.000 mio SIT	10.000 SIT	13.000.000	13.000.000	3,5%	31.3.2005 31.3.2010 5 let	obresti letno, glavnica ob zapadlosti	31.3.	Ministrstvo za finance Župančičeva 3 1000 Ljubljana	Tel: 01 478 53 56 Faks: 01 478 67 06	Stanislava Zadravec C.
69	Republika Slovenija	RS61	12.01.2006	24.01.2006	država		terjatve iz obveznic niso zavarovane in za izpolnitev odgovarja izključno Republika Slovenija kot dolžnik	financiranje potreb proračuna RS in/ali potreb upravljanja z državnim dolgom	129.999,99 mio SIT	10.000 SIT	12.999.999	12.999.999	3,25%	23.1.2006 23.1.2011 5 let	obresti letno, glavnica ob zapadlosti	23.1.	Ministrstvo za finance Župančičeva 3 1000 Ljubljana	Tel: 01 478 53 56 Faks: 01 478 67 06	Stanislava Zadravec C.
70	Republika Slovenija	RS62	12.01.2006	24.01.2006	država		terjatve iz obveznic niso zavarovane in za izpolnitev odgovarja izključno Republika Slovenija kot dolžnik	financiranje potreb proračuna RS in/ali potreb upravljanja z državnim dolgom	118.000 mio SIT	10.000 SIT	11.800.000	11.800.000	3,5%	23.3.2005 23.3.2017 12 let	obresti letno, glavnica ob zapadlosti	23.3.	Ministrstvo za finance Župančičeva 3 1000 Ljubljana	Tel: 01 478 53 56 Faks: 01 478 67 06	Stanislava Zadravec C.
71	Stanovanjski sklad Republike Slovenije	SSR1E	11.04.1996	04.07.1996	stanovanjski sklad		jamči izdajatelj z vsem svojim premoženjem neomejeno	povečanje razpoložljivih sredstev za zadovoljevanje potreb državljanov, kupcev stanovanj	4.083.023,58 EUR	51,13 EUR	70.965	70.965	6,0%	1.11.1995 1.11.2010 15 let	obresti in glavnica polletno	1.5. 31.10.	Pojlanska c. 31 1000 Ljubljana	Tel: 01 471 05 07 Faks: 01 471 05 03	Primož Pirc - predsednik uprave Biserka Prošek Darja Fišer
72	Stanovanjski sklad Republike Slovenije	SSR2	19.06.1998	30.06.1998	stanovanjski sklad		jamči izdajatelj z vsem svojim premoženjem neomejeno	povečanje razpoložljivih sredstev za zadovoljevanje potreb državljanov, kupcev stanovanj	2.000 mio SIT	100.000	20.000	20.000	7,2%+TOM	15.5.1998 15.5.2008 10 let	obresti in glavnica letno	15.5.	Pojlanska c. 31 1000 Ljubljana	Tel: 01 471 05 07 Faks: 01 471 05 03	Primož Pirc - predsednik uprave Biserka Prošek Darja Fišer
73	Stanovanjski sklad Republike Slovenije	SSR3	21.05.2001	28.05.2001	stanovanjski sklad		jamči Stanovanjski sklad RS, javni sklad, neomejeno z vsem svojim namenskim premoženjem	povečanje razpoložljivih sredstev za zadovoljevanje potreb državljanov, kupcev stanovanj	2.000 mio SIT	100.000 SIT	20.000	20.000	TOM + 6,10%	5.1.2001 5.1.2011 10 let	obresti in glavnica polletno	5.1. 6.7.	Pojlanska c. 31 1000 Ljubljana	Tel: 01 471 05 07 Faks: 01 471 05 03	Primož Pirc - predsednik uprave Biserka Prošek Darja Fišer

F5) OBVEZNICE - PROSTI TRG

Izdajatelj	Trgovalna koda	Datum sprejema	Datum začetka trgovanja	Vrsta in tip obveznice	Namen izdaje obveznice	Zavarovanje terjatev	Dejavnost	V sodni register vpisani in vplačani osnovni kapital družbe (v 000 SIT)	Nominalna vrednost izdaje na prostem trgu	Apoenska sestava	Število izdanih obveznic po apoenih	Letna obrestna mera	Začetek obrestovanja in rok zapadlosti	Način odplačevanja	Datum izplačila kuponov	Način izračuna obresti	Naslov izdajatelja	Telefon Faks	Direktor	Kontaktne osebe
1	Banka Zasavje	BZ03	22.07.2004	27.07.2004	podrejene obveznice s fiksno obrestno mero	kapitalska kreditev banke	izdajatelj jamči z vsem svojir premoženjem	banka	1.740.240	5 mio EUR	1.000 EUR	5.000	4,5%	10.2.2004 10.2.2011 7 let	obresti letno, glavnica ob zapadlosti	10.2.	linearni	Trg revolucije 25c 1420 Trbovlje	Tel: 03 56 26 233 Faks: 03 56 26 193	Zdenko Fritz - direktor Darko Bastardi
2	CIMOS	CIM1	08.07.2005	21.07.2005	navadne obveznice s fiksno obrestno mero		izdajatelj jamči z vsem svojir premoženjem	avtomobilska industrija	16.650.247	20 mio EUR	100 EUR	20.000	5,75%	1.8.2004 1.8.2011 7 let	obresti letno, glavnica ob zapadlosti	1.8.	linearni	Cesta Marežganskega upora 2 6000 Koper	Tel: 05 66 58 223 Faks: 05 66 58 250	Franco Sravovec - predsednik uprave
3	DARS	DRS1	22.12.2004	30.12.2004	navadne obveznice s fiksno obrestno mero	financiranja izgradnje avtocestnih odsekov	poroštvo Republike Slovenije	opravljanje finančnega inženiringa, pripravljane, organiziranje in vodenje gradnje in vzdrževanje omrežja avtocest ter upravljanje avtocest v Republiki Sloveniji	51.000	13.430 mio SIT	100.000 SIT	134.300	5,1%	27.7.2004 28.7.2024 20 let	obresti letno, glavnica ob zapadlosti	28.7.	linearni	Ulica 14, divizije 4 3000 Celje	Tel: 01 300 99 96 Faks: 01 300 99 32	Rajko Siročič - predsednik uprave
4	DARS	DRS2	25.10.2005	08.11.2005	navadne obveznice s fiksno obrestno mero	financiranja izgradnje avtocestnih odsekov	poroštvo Republike Slovenije	opravljanje finančnega inženiringa, pripravljane, organiziranje in vodenje gradnje in vzdrževanje omrežja avtocest v Republiki Sloveniji	51.000	13.430 mio SIT	100.000 SIT	148.000	4,5%	26.4.2005 26.4.2025 20 let	obresti letno, glavnica ob zapadlosti	26.4.	linearni	Ulica 14, divizije 4 3000 Celje	Tel: 01 300 99 96 Faks: 01 300 99 32	Rajko Siročič - predsednik uprave
5	DARS	DRS3	23.01.2006	03.02.2006	navadne obveznice s fiksno obrestno mero	financiranja izgradnje avtocestnih odsekov	poroštvo Republike Slovenije	opravljanje finančnega inženiringa, pripravljane, organiziranje in vodenje gradnje in vzdrževanje omrežja avtocest ter upravljanje avtocest v Republiki Sloveniji	51.000	10.200 mio SIT	100.000 SIT	102.000	4,0%	28.10.2005 28.10.2020 15 let	obresti letno, glavnica ob zapadlosti	28.10.	linearni	Ulica 14, divizije 4 3000 Celje	Tel: 01 300 99 96 Faks: 01 300 99 32	Rajko Siročič - predsednik uprave
6	DEOS	DEO1	19.09.2005	28.09.2005	imenske obveznice s fiksno obrestno mero	financiranje izgradnje doma za starejše občane v Cerkljici	za izplačilo obveznosti iz obveznic jamči izdajatelj z vsem svojim premoženjem	izgradnja in upravljanje oskrbovanih stanovanj	386.486	5,6259 mio EUR	100 EUR	58.259	6%	1.12.2004 1.12.2014 10 let	obresti in glavnica polletno, 3-letni moratorij na izplačilo glavnice	1.6. 1.12.	konformni	Dunajska cesta 58 1000 Ljubljana	Tel: 01 230 87 05 Faks: 01 436 20 93	Bojan Kranjc - direktor Moja Babnik - vodja računovodstva
7	FACTOR BANKA	FB06	29.04.2005	23.05.2005	navadne obveznice z variabilno obrestno mero	uravnavanje kapitalske ustreznosti banke ter zagotavljanje dolgoročnih sredstev za rast poslovanja	za izplačilo obveznosti iz obveznic jamči izdajatelj z vsem svojim premoženjem	banka	1.605.500	4,196 mio EUR	419.65 EUR	10.000	2,0 % +6 mesečni EURIBOR	30.4.2004 30.4.2009 5 let	obresti letno, glavnica ob zapadlosti	30.4.	linearni	Tivolska 48 1000 Ljubljana	Tel: 01 230 66 26 Faks: 01 230 77 62	Boris Pesjak - predsednik uprave Klemen Hazabent
8	FACTOR BANKA	FB08	29.04.2005	10.05.2005	navadne obveznice s fiksno obrestno mero	uravnavanje kapitalske ustreznosti banke ter zagotavljanje dolgoročnih sredstev za rast poslovanja	za izplačilo obveznosti iz obveznic jamči izdajatelj z vsem svojim premoženjem	banka	1.605.500	6,3 mio EUR	1.000 EUR	6.300	4,8%	15.10.2005 15.10.2008 3 leta	obresti polletno, glavnica ob zapadlosti	15.4., 15.10.	linearni	Tivolska 48 1000 Ljubljana	Tel: 01 230 66 26 Faks: 01 230 77 62	Boris Pesjak - predsednik uprave Benčina Hazabent
9	FACTOR BANKA	FB09	29.04.2005	10.05.2005	navadne obveznice s fiksno obrestno mero	uravnavanje kapitalske ustreznosti banke ter zagotavljanje dolgoročnih sredstev za rast poslovanja	za izplačilo obveznosti iz obveznic jamči izdajatelj z vsem svojim premoženjem	banka	1.605.500	5,927 mio EUR	1.000 EUR	5.927	4,8%	26.7.2004 26.7.2014 10 let	obresti letno, glavnica ob zapadlosti	26.7.	linearni	Tivolska 48 1000 Ljubljana	Tel: 01 230 66 26 Faks: 01 230 77 62	Boris Pesjak - predsednik uprave Benčina Hazabent
10	FACTOR BANKA	FB10	29.04.2005	10.05.2005	navadne obveznice s fiksno obrestno mero	uravnavanje kapitalske ustreznosti banke ter zagotavljanje dolgoročnih sredstev za rast poslovanja	za izplačilo obveznosti iz obveznic jamči izdajatelj z vsem svojim premoženjem	banka	1.605.500	1,184 mio SIT	1.000.000 SIT	1.184	4,25%	1.10.2004 1.10.2007 3 leta	obresti letno, glavnica ob zapadlosti	1.10.	linearni	Tivolska 48 1000 Ljubljana	Tel: 01 230 66 26 Faks: 01 230 77 62	Boris Pesjak - predsednik uprave Benčina Hazabent
11	FACTOR BANKA	FB11	13.10.2005	25.10.2005	navadne obveznice z variabilno obrestno mero	aktivno upravljanje s pasivo banke na področju nočnosti in valute strukture	za izplačilo obveznosti iz obveznic jamči izdajatelj z vsem svojim premoženjem	banka	1.605.500	13 mio EUR	100 EUR	13.000	1,5% + 6 mesečni EURIBOR	1.6.2005 1.6.2020 15 let	obresti polletno, glavnica ob zapadlosti	1.6. 1.12.	linearni	Tivolska 48 1000 Ljubljana	Tel: 01 230 66 26 Faks: 01 230 77 62	Boris Pesjak - predsednik uprave Benčina Klemen Hazabent



F5) OBVEZNICE - PROSTI TRG

Izdajatelj	Trgovalna koda	Datum sprejema	Datum začetka trgovanja	Vrsta in tip obveznice	Namen izdaje obveznice	Zavarovanje terjatev	Dejavnost	V sodni register vpisani in vplačani osnovni kapital družbe (v 000 SIT)	Nominalna vrednost izdaje na prostem trgu	Apoenska sestava	Število izdanih obveznic po apoenih	Letna obrestna mera	Začetek obrestovanja in rok zapadlosti	Način odplačevanja	Datum izplačila kuponov	Način izračuna obresti	Naslov izdajatelja	Telefon Faks	Direktor osebe	Kontaktne osebe	
12	FACTOR BANKA	FB12	21.02.2006	07.03.2006	navadna obveznice s fiksno obrestno mero	financiranje rasti poslovanja in izboljšanje ročnosti strukture	za izplačilo obveznosti iz obveznic jamči izdajatelj z vsem svojim premoženjem	banka	1.605.500	2.500 mio SIT	1.000 SIT	2.500.000	3,75%	16.8.2005 16.8.2010 5 let	obresti letno, glavnica ob zapadlosti	16.8.	linearni	Tivolska 48 1000 Ljubljana	Tel: 01 230 66 26 Faks: 01 230 77 62	Boris Pesjak - predsednik uprave Benčina Hazabent	Miha Klermer
13	FACTOR BANKA	FB13	14.06.2006	26.06.2006	navadne obveznice s fiksno obrestno mero	povečanje regulatornega kapitala ter pokrivanje tržnih tveganj	za izplačilo obveznosti iz obveznic jamči izdajatelj z vsem svojim premoženjem	banka	1.605.500	1.757,9 mio SIT	1.000 SIT	1.757.900	2,00%	15.11.2005 30.3.2008	obresti letno, glavnica ob zapadlosti	15.11.	linearni	Tivolska 48 1000 Ljubljana	Tel: 01 230 66 26 Faks: 01 230 77 62	Boris Pesjak - predsednik uprave Benčina Hazabent	Miha Klermer
14	FMR	FMR1	29.04.2005	05.05.2005	navadna obveznice s fiksno obrestno mero	balance	za izplačilo obveznosti iz obveznic jamči izdajatelj z vsem svojim premoženjem	dejavnost holdingov	814.015	5 mio EUR	100 EUR	50.000	4,6%	11.10.2004 11.10.2009 5 let	obresti letno, glavnica ob zapadlosti	11.10.	linearni	Arkova 43 5280 Idrija	Tel: 05 377 37 45 Faks: 05 37 225 15	Jurij Kleindienst - predsednik uprave Andrej Kren - član uprave	
15	KD HOLDING	KDH1	02.12.2005	16.12.2005	navadna imenska s fiksno obrestno mero	refinanciranje vseh obstoječih kreditnih obveznosti izdajatelja do bank, ki so pred izdajo obremenjevale njegovc premoženje, ter tekoče financiranje poslovanja izdajatelja	obveznice so zavarovane s poročstvom KD Group, finančna družba	upravljanje holding družb	23.536.424	40 mio EUR	100 EUR	400.000	5,45%	25.5.2005 25.5.2015 10 let	obresti letno, glavnica ob zapadlosti	25.5.	linearni	Celovška 206, 1000 Ljubljana	Tel: 01 583 07 00 Faks: 01 518 41 00	Matjaž Gantar - direktor Olga Horvat	
16	KD HOLDING	KDH2	27.03.2006	07.04.2006	navadna imenska s fiksno obrestno mero	financiranje tekočega poslovanja	obveznice so zavarovane s poročstvom KD Group, finančna družba	upravljanje holding družb	23.536.424	41 mio EUR	100 EUR	400.000	4,85%	25.10.2005 25.10.2015 10 let	obresti letno, glavnica ob zapadlosti	25.10.	linearni	Celovška 206, 1000 Ljubljana	Tel: 01 583 07 00 Faks: 01 518 41 01	Matjaž Gantar - direktor Olga Horvat	
17	POTEZA NALOŽBE	PNO1	23.09.2004	29.09.2004	imenska obveznica s fiksno obrestno mero	optimizacija strukture virov sredstev ter pridobitev dolgoročnih finančnih virov za izpeljavo projektov, določenih v strategiji	obveznice niso posebej zavarovane, za obveznosti iz obveznic jamči izdajatelj z vsem svojim premoženjem	podjetniško in poslovno svetovanje	1.000.000	10 mio EUR	100 EUR	100.000	5,25%	15.11.2003 15.11.2011 8 let	obresti in glavnica polletno, 3-letni moratorij na izplačilo glavnice	15.5. 15.11.	konformni	Železna cesta 18 1000 Ljubljana	Tel: 01 307 07 00 Fax: 01 307 07 01	Drago Simčič - direktor	
18	Sip, strojna industrija	SIPBE	13.06.2000	19.06.2000	imenska s ločljivo delniško nakupno opcijo	za potrebe finančnega prestrukturiranja in za financiranje nujnih novih investicij	terjatve so zavarovane z vknjižbo zastavne pravice in zaznambo izvršljivosti terjatve na nepremičnem premoženju družbe, vpisanem pri višičku 194 k.o. Šempeter, in sicer v korist Slovenske razvojne družbem, ocenjena vrednost nepremičnin ki so predmet zavaru	proizvodnja traktorjev ter drugih kmetijskih, gozdarskih in obdelovalnih strojev	275.731	1.763.956,99 EUR	102,26 EUR	17.250	6%	15.10.1999 15.10.2009 10 let	obresti in glavnica polletno, 5 letni moratorij na izplačilo glavnice	15.4. 15.10.	linearni	Juhartova 2 3311 Šempeter v Savinjski dolini	Tel: 03 703 85 00 Faks: 03 703 86 81	Janez Širovnik - generalni direktor	
19	Slovenska poškodninska družba	SOSZE	27.03.1997	07.04.1997	navadna na prisodnika s fiksno obrestno mero	poravnava obveznosti denacionalizacijskim upravičencem	jamči družba s celotnim svojim premoženjem	poravnava obveznosti po zakonu o denacionalizaciji zakon o zadrukah in drugih predpisih, ki urejajo denacionalizacijo premoženja	40.000	636.375.689 EUR	51,13 EUR	12.446.229	6%	1.6.1996 1.6.2016 20 let	obresti in glavnica polletno, 8 letni moratorij na odplačilo glavnice	1.6. 1.12.	konformni	Mala ulica 5, p.p. 139 1001 Ljubljana	Tel: 01 300 91 10 Faks: 01 431 11 75	Marko Pogačnik - predsednik uprave Kaja Špillar	
20	Deželna banka Slovenije, Ljubljana	SZB4	26.03.2004	01.04.2004	nematerializirana imenska z nespremenljivo fiksno obrestno mero		izdajatelj jamči s svojim celotnim premoženjem	banka	2.295.300	6.753 mio EUR	100 EUR	100 EUR	6%	1.4.2004 1.4.2007 3 leta	obresti letno, glavnica ob zapadlosti	1.4.	linearni	Kolodvorska 9 1000 Ljubljana	Tel: 01 47 27 100 Faks: 01 47 27 405	dr. Draško Veselinovič - predsednik uprave	
21	Zavarovalnica Triglav	ZT01	24.05.2004	02.06.2004	subordinirana, imenska		jamči izdajatelj z vsem svojim premoženjem neomejeno	opravljanje zavarovalnih poslov	5.562.660	30 mio EUR	1.000 EUR	30.000	5,125%	20.10.2003 20.10.2013 10 let	obresti letno, glavnica ob zapadlosti	20.10.	linearni	Miklošičeva 19 1000 Ljubljana	Tel: 01 474 72 00 faks: 01 433 50 88	mag. Andrej Kocič - predsednik uprave	

## F5) VZAJEMNI SKLADI

Vzajemni sklad	Trgovalna koda	Segment trgovanja	Vrsta sklada	Datum sprejema	Datum začetka trgovanja	Čista vrednost sredstev VS (v 000 SIT)	Enotni tečaj prvega trgovalnega dne	Št. kuponov na org. trgu ob začetku trgovanja	Št. kuponov na org. trgu konec meseca	Izplačilo dividende v zadnjem trimesečju	Datum brez upravičenja do dividende	Naslov izdajatelja	Telefon Faks	DZU, ki upravlja VS	Direktor DZU Kontaktne osebe
1 MP-EUROSTOCK.SI, indeksni vzajemni sklad	MPEU	borzni trg	indeksni vzajemni sklad	08.06.2006	16.06.2006	1.262.893	1.300,00 SIT	728.413	926.496	45.62 SIT	29.06.2006	Gradnikove brigade 11 1000 Ljubljana	Tel: 01 587 47 77 Faks: 01 587 47 70	Medvešek Pušnik DZU, d.d.	Mag. Jovan Lukovac - predsednik uprave DZU

## F6) INVESTICIJSKE DRUŽBE

Investicijska družba	Trgovalna koda	Segment trgovanja	Razred delnic	Datum sprejema	Datum začetka trgovanja	V sodni register vpisani in vplačani osnovni kapital (v 000 SIT)	Sestava kapitala	Enotni tečaj prvega trgovalnega dne *	Nom. vred. delnice	Št. delnic na org. trgu	Izplačilo dividende za leto 2005	Datum brez upravičenja do dividende	Naslov izdajatelja	Telefon Faks	DZU, ki upravlja ID	Direktor DZU in ID Kontaktne osebe
1 Infond ID 1	IFDR	prosti trg	redne imenske	27.07.2004	02.08.2004	4.956.471	4.956.471 rednih delnic	1.153,36 SIT	1.000 SIT	4.956.471 rednih delnic	60 SIT	01.09.2006	Ulica Vita Kraigherja 1 2000 Maribor	Tel: 02 229 20 80 Faks: 02 229 27 96	KBM Infond DZU, d.o.o.	Stanko Brglez - direktor DZU in ID
2 Infond ID	IFIR	prosti trg	redne imenske	18.09.2002	23.09.2002	8.132.314	8.132.314 rednih delnic	1.795,09 SIT	1.000 SIT	8.132.314 rednih delnic	200 SIT	31.08.2006	Titova cesta 2 2000 Maribor	Tel: 02 229 20 80 Faks: 02 229 27 96	KBM Infond DZU, d.o.o.	Stanko Brglez - direktor DZU in ID
3 KD ID, delniška ID	KDIR	prosti trg	redne imenske	01.02.2001	09.02.2001	9.181.542	9.181.542 rednih delnic	727,20 SIT	1.000 SIT	9.181.542 rednih delnic	242 SIT	29.11.2006	Celovška 206 Ljubljana	Tel: 01 583 07 00 Faks: 01 518 41 00	KD Investments, d.o.o.	Roman Androjna - direktor DZU in ID
4 Maksima, delniška ID	MAIR	prosti trg	redne imenske	13.05.2003	21.05.2003	7.811.823	7.811.823 rednih delnic	1.651,07 SIT	1.000 SIT	7.811.823 rednih delnic			Trg republike 3 1000 Ljubljana	Tel: 01 200 47 10 Faks: 01 200 47 30	NLB Skladi, upravljanje premoženja, d.o.o.	Robert Kleidienst - direktor DZU in ID Miroslav Golubič - direktor ID
5 NFD 1 DELNIŠKI INVESTICIJSKI SKLAD	NF1N	prosti trg	redne imenske	23.10.1998	26.10.1998	16.058.030	160.580.300 rednih delnic	74,56 SIT	100 SIT	160.580.300 rednih delnic	8 SIT	26.06.2006	Trdinova 4 1000 Ljubljana	Tel: 01 434 10 00 Faks: 01 431 11 09	Nacionalna finančna družba za upravljanje investicijskih skladov, d. o. o.	Stanislav Valant - direktor DZU Roman Ambrož - direktor ID Lenka Dominko
6 Krona senior	SNOG	prosti trg	redne imenske	08.12.1998	08.12.1998	7.316.086	7.316.086 rednih delnic	253,66 SIT	1.000 SIT	7.316.086 rednih delnic			Štefanova 13 a 1000 Ljubljana	Tel: 01 24 14 162 Fax: 01 24 14 168	DUS Krona, d.o.o.	Urban Belič in Ivan Pajek - člana uprave DZU Janez Pajek
7 ZLATA MONETA I, delniška ID	ZM1N	prosti trg	redne imenske	26.03.1999	31.03.1999	13.659.560	136.595.600 rednih delnic	26,74 SIT	100 SIT	136.595.600 rednih delnic	11 SIT	11.08.2006	Svetozarevska 12 2000 Maribor	Tel: 02 252 08 00 Faks: 02 252 08 12	Probanka DZU, d. d.	Radovan Stonič - direktor DZU in ID
8 ZVON ENA ID, delniška investicijska družba	ZVIR	prosti trg	redne imenske	11.11.2003	24.11.2003	2.277.577	2.277.577 rednih delnic	2.205,53 SIT	1.000 SIT	2.277.577 rednih delnic	232 SIT	18.08.2006	Slovenska 17 2000 Maribor	Tel: 02 229 06 29 Faks: 02 229 06 21	Krekova družba, d.o.o.	Roza Mlakar Kukovič - direktorica DZU

\* Tečaj prvega trgovalnega dne deljen z 10 zaradi spremembe nominalne vrednosti delnic leta 1999; pri delnicah, ki so kotirale pred julijem 1999.