



MESEČNE STATISTIKE LJUBLJANSKE BORZE
JANUAR 2007
 Letnik XIII, št. 1/07

PROMET

Tržni segment	Promet v 000 EUR	Količina	Število poslov
Borzni trg	152.106	2.141.949	16.629
Prva kotacija delnice	111.767	914.310	10.404
Delnice	32.838	318.036	4.422
Obveznice	1.959	180.975	461
Vzajemni skladi	5.542	728.628	1.342
Prosti trg	29.981	5.507.556	7.678
Delnice	8.318	679.678	3.871
Obveznice	6.039	120.468	295
Investicijske družbe	15.625	4.707.410	3.512
Kratkoročni VP	0	0	0
TUVL segment	17.424	418.030	23
Obveznice	6.487	152.350	7
Kratkoročni VP	10.937	265.680	16
SKUPAJ PROMET			
PREKO BTS	182.087	7.649.505	24.307

VELIKOST TRGA

Tržni segment	Tržna kapitalizacija (v mio EUR)	Število izdaj	Število izdajateljev
Borzni trg	16.884	103	39
Prva kotacija delnice	6.921	8	8
Delnice	4.259	20	20
Obveznice	5.582	72	11
Vzajemni skladi	123	3	2
Prosti trg	3.716	101	89
Delnice	1.916	73	71
Obveznice	1.019	21	12
Investicijske družbe	782	7	7
(TRŽ.KAP. DELNICE)	13.095	204	129

PROMET PO MESECIH LOČENO PO TRGIH
 V 000 EUR - DELNICE

	Organizirani trg	Prijavljeni svežnji	Izvenborzne preknjžbe*
jan.06	44.361	18.553	123.498
feb.06	40.354	29.833	94.302
mar.06	49.323	99.904	48.855
apr.06	86.618	58.438	102.011
maj.06	74.730	65.939	147.875
jun.06	59.961	39.998	70.502
jul.06	50.467	80.981	50.276
avg.06	69.261	46.236	35.810
sep.06	70.616	55.336	59.597
okt.06	101.503	65.064	82.726
nov.06	69.039	34.876	72.613
dec.06	84.984	55.132	117.440
jan.07	152.923	105.643	147.840

* ocena prometa poslov izven borze s tržnimi VP na podlagi preknjžb KDD (zločeni svežnji) in njihovih povprečnih tečajev v mesecu.

PROMET PO MESECIH LOČENO PO TRGIH
 V 000 EUR - OSTALI VP

	Organizirani trg		Prijavljeni svežnji	Izvenborzne preknjžbe*
	Borzni in prosti trg	TUVL segment		
jan.06	13.509	148.501	22.983	95.776
feb.06	15.327	131.994	18.173	36.249
mar.06	18.176	286.374	16.784	44.675
apr.06	13.334	188.194	24.524	13.197
maj.06	14.012	244.806	10.944	40.431
jun.06	15.294	223.830	8.486	27.473
jul.06	18.163	173.800	9.642	61.250
avg.06	16.790	110.512	4.297	87.251
sep.06	18.839	85.816	5.944	21.785
okt.06	16.345	68.437	10.828	11.112
nov.06	16.818	66.708	17.757	22.422
dec.06	18.652	36.734	13.334	64.423
jan.07	29.165	17.424	11.027	6.076

* ocena prometa poslov izven borze s tržnimi VP na podlagi preknjžb KDD (zločeni svežnji in segment TUVL) in njihovih povprečnih tečajev v mesecu.

DONOSNOST BORZNIH INDEKSOV

	Mesečna donosnost (31.1.2007 / 31.12.2006)	Letna donosnost (31.1.2007 / 31.1.2006)
Splošni indeksi		
Slovenski borzni indeks (SBI20)	13,71%	56,52%
Slovenski Blue-Chip indeks (SBI TOP)	14,83%	74,41%
Indeks investicijskih skladov (PIX)	11,95%	41,81%
Borzni indeks obveznic (BIO)	-0,48%	-2,42%

PRVA KOTACIJA DELNICE

	Promet v 000 EUR	Število poslov	Tržna kapitalizacija v mio EUR na 31.1.2007
KRKA	59.666	3.977	3.237
PETROL	16.969	1.623	1.200
GORENJE	12.402	1.329	372
LUKA KOPER	8.714	1.317	402
MERKUR	5.062	670	305
MERCATOR	4.604	517	903
INTEREUROPA	3.396	589	220
DROGA KOLINSKA	954	382	282
SKUPAJ	111.767	10.404	6.921

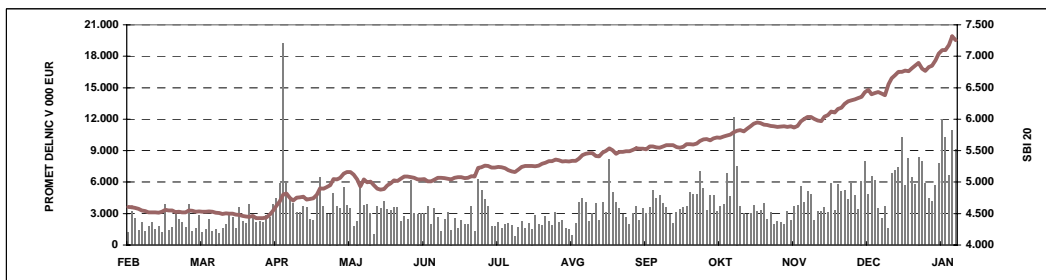



IZDAJATELJ

Ljubljanska borza, d. d., Ljubljana
Slovenska 56
1000 Ljubljana

DODATNE INFORMACIJE

Elektronska pošta:	info@ljse.si
Telefon:	(01) 47-10-211 (01) 47-10-205
Kontaktne osebe:	Saša Cvetanović, Boštjan Šbül

STATISTIKE V ELEKTRONSKI OBLIKI:

<http://www.ljse.si/cgi-bin/ve.cgi?doc=975&sid=>

The screenshot displays the Ljubljana Stock Exchange (LJSE) website interface. At the top, there is a navigation bar with links for 'Aktivnosti', 'Vrednostni papiri', 'Statistika', 'Za oddajatelje', 'Za vlagatelje', and 'Obratni'. The main content area is divided into several sections:

- INDEXI NA DAN:** A table showing the daily performance of various indices:

Index	% sp.
Jubljana LSE	-0.27%
SELEX	-0.22%
SELE	0.12%
SEI	-0.11%
SEI	0.04%
- PRVA KOTACIJA DELNIC NA DAN 5.2.2007:** A table showing the first trading prices of shares:

Društvo	Vrednost (EUR)	% sp.	Prejeto (100 EUR)
DELO	18.91	1.90%	83.29
SELE	20.24	1.15%	281.76
SEI	17.87	0.43%	19.77
SELE	117.12	0.21%	2,312.89
LJSE	57.59	-0.02%	459.15
SELE	229.52	0.12%	43.11
SEI	231.74	1.19%	222.26
SEI	273.82	1.29%	202.50
- Tržna kapitalizacija:** A section showing the market capitalization of the exchange, with a value of 8,642,133 EUR.
- Investirajte!** A prominent blue banner with the text 'INVESTIRAJTE!'.
- Iskanje:** A search bar for finding specific securities or companies.
- Novosti:** A list of news items, including:
 - DELO, d.d., Ljubljana - Obvestilo o kvadrantnem delu
 - XD Holding d.d., Ljubljana - Sprememba števila vrednostnih papirjev...
 - GRAND HOTEL UNION, d.d., Ljubljana - KZ-seja Nadzornega sveta
 - MERCATA, d.d. - Obvestilo o prejemu adicije VDO m...
 - DEŽELNA BANKA SLOVENIJE d.d. - Objava sklopnih rezultatov poslovanja...
- Statistika:** A section for market statistics.

KAZALO

	Stran
A) BORZNI INDEKSI	1
A1) Vrednosti, donosnosti in grafi borznih indeksov	1
A2) Sestave borznih indeksov	3
B) ŠTEVILO IZDAJATELJEV, IZDAJ VREDNOSTNIH PAPIRJEV IN BORZNIH ČLANOV	4
C) PROMET	5
C1) Mesečni promet z vrednostnimi papirji na borznem trgu	5
C2) Mesečni promet z vrednostnimi papirji na prostem trgu	7
C3) Mesečni promet z vrednostnimi papirji na TUVL segmentu	10
C4) Najprometnejši vrednostni papirji v mesecu	14
C5) Mesečni promet članov Ljubljanske borze	15
C6) Promet v letih 2006 in 2007	17
D) TRŽNA KAPITALIZACIJA	20
D1) Tržna kapitalizacija delnic	21
D2) Tržna kapitalizacija obveznic	24
D3) Tržna kapitalizacija investicijskih skladov	26
E) DRUGO	27
E1) Kazalniki (redne delnice v borzni kotaciji)	27
E2) Rekordne vrednosti	28
E3) Novi vrednostni papirji, izključitve in spremembe	29
F) SEZNAM VREDNOSTNIH PAPIRJEV	30
F1) Delnice - prva kotacija	30
F2) Delnice - borzna kotacija	31
F3) Delnice - prosti trg	33
F4) Obveznice - borzna kotacija	38
F5) Obveznice - prosti trg	43
F6) Vzajemni skladi	44
F7) Investicijske družbe	45

A) BORZNI INDEKSI

SBI 20 - SLOVENSKI BORZNI INDEKS

	Najvišja vrednost	Datum	Najnižja vrednost	Datum	Zaključna vrednost	Letna donosnost
1994	1.804,00	10.05.1994	1.015,92	06.01.1994	1.396,81	39,68%
1995	1.590,17	09.11.1995	1.016,99	13.07.1995	1.448,75	3,72%
1996	1.589,18	13.03.1996	891,93	10.09.1996	1.183,26	-18,33%
1997	1.655,36	10.02.1997	1.052,44	08.01.1997	1.404,70	18,71%
1998	2.026,47	10.08.1998	1.378,49	06.01.1998	1.705,77	21,43%
1999	1.981,87	19.02.1999	1.679,48	05.01.1999	1.806,26	5,89%
2000	1.903,66	24.01.2000	1.584,23	25.05.2000	1.807,94	0,09%
2001	2.159,35	19.12.2001	1.700,24	25.04.2001	2.151,59	19,01%
2002	3.547,64	08.11.2002	2.140,80	03.01.2002	3.340,20	55,24%
2003	4.034,53	05.12.2003	3.067,67	03.07.2003	3.931,64	17,71%
2004	4.935,29	15.11.2004	3.922,74	05.01.2004	4.904,48	24,74%
2005	5.131,61	01.02.2005	4.301,58	28.09.2005	4.630,10	-5,59%
2006	6.464,80	18.12.2006	4.427,22	29.03.2006	6.382,92	37,86%
Leto 2007	Najvišja vrednost	Datum	Najnižja vrednost	Datum	Zaključna vrednost	Mesečna donosnost
januar	7.317,95	30.01.2007	6.551,52	03.01.2007	7.258,09	13,71%

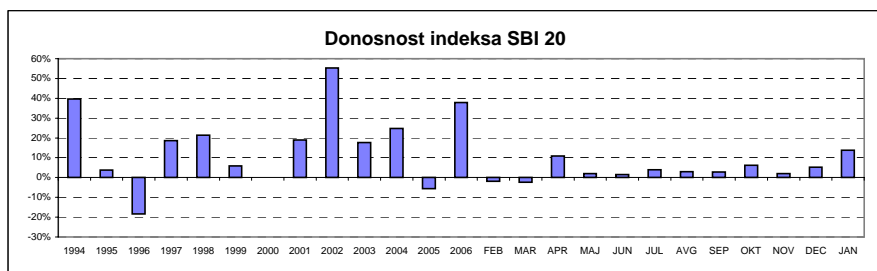
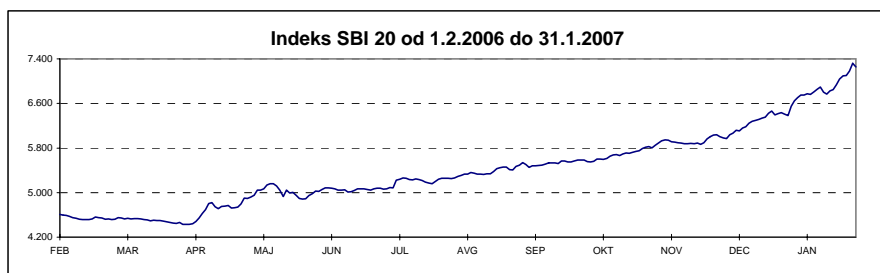

SBI TOP - SLOVENSKI BLUE-CHIP INDEKS

	Najvišja vrednost	Datum	Najnižja vrednost	Datum	Zaključna vrednost	Letna donosnost
2003	730,49	04.12.2003	534,14	08.07.2003	707,94	n.p.
2004	946,60	25.11.2004	706,53	05.01.2004	915,40	29,30%
2005	960,74	08.12.2005	817,33	01.07.2005	941,02	2,80%
2006	1.506,88	18.12.2006	940,16	03.01.2006	1.473,33	56,57%
Leto 2007	Najvišja vrednost	Datum	Najnižja vrednost	Datum	Zaključna vrednost	Mesečna donosnost
januar	1.708,04	30.01.2007	1.501,26	03.01.2007	1.691,83	14,83%

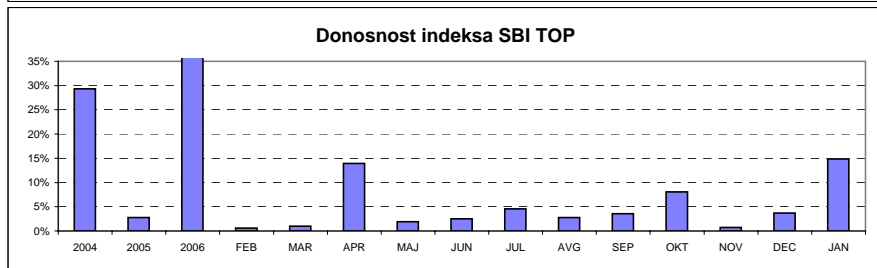
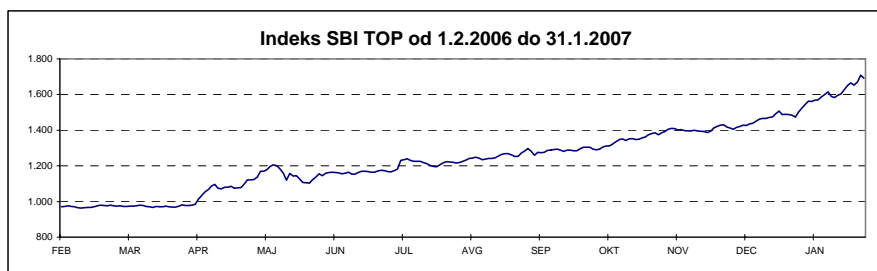

INDEKS INVESTICIJSKIH SKLADOV

	Najvišja vrednost	Datum	Najnižja vrednost	Datum	Zaključna vrednost	Letna donosnost
1999	1.633,77	19.10.1999	965,15	29.04.1999	1.483,50	48,35%
2000	1.572,13	17.01.2000	1.097,07	25.05.2000	1.520,79	2,51%
2001	1.588,02	28.12.2001	1.328,44	23.05.2001	1.588,02	4,42%
2002	3.013,05	27.11.2002	1.551,00	03.01.2002	2.729,73	71,90%
2003	3.374,22	29.12.2003	2.558,26	12.03.2003	3.372,03	23,53%
2004	4.606,40	26.11.2004	3.367,18	05.01.2004	4.513,38	33,85%
2005	4.752,47	31.01.2005	3.893,96	22.12.2005	3.962,29	-12,21%
2006	5.099,52	22.12.2006	3.733,91	23.03.2006	5.084,12	28,31%
Leto 2005	Najvišja vrednost	Datum	Najnižja vrednost	Datum	Zaključna vrednost	Mesečna donosnost
januar	5.774,67	30.01.2007	5.054,97	03.01.2007	5.691,50	11,95%

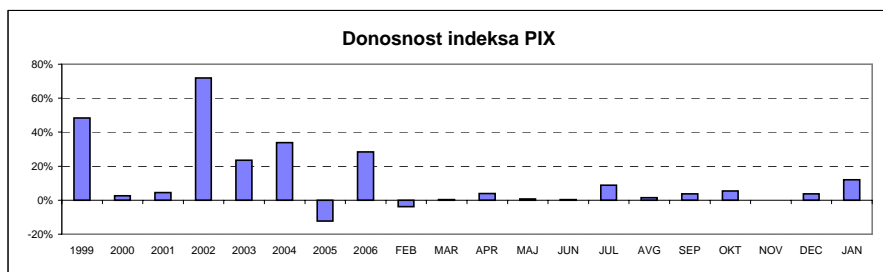
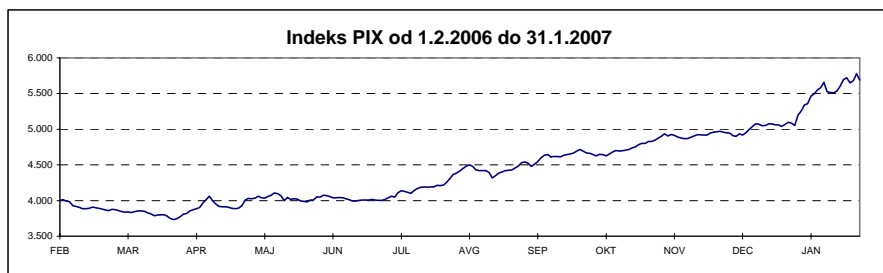

BORZNI INDEKS OBVEZNIC

	Najvišja vrednost	Datum	Najnižja vrednost	Datum	Zaključna vrednost	Letna donosnost
1995	113,52	14.12.1995	100,46	05.07.1995	111,68	n.p.
1996	111,96	08.01.1996	106,61	28.06.1996	107,89	-3,39%
1997	110,97	08.04.1997	104,90	29.01.1997	107,31	-0,54%
1998	108,22	30.12.1998	101,68	25.05.1998	108,22	0,85%
1999	110,52	04.02.1999	104,53	16.08.1999	108,50	0,25%
2000	109,63	15.12.2000	103,96	09.06.2000	109,03	0,50%
2001	110,08	17.09.2001	107,81	21.03.2001	109,25	0,20%
2002	111,06	27.12.2002	107,17	12.03.2002	110,96	1,56%
2003	118,14	21.11.2003	110,20	24.01.2003	117,27	5,69%
2004	122,27	27.12.2004	116,28	14.01.2004	122,04	4,07%
2005	123,41	07.10.2005	120,63	20.01.2005	123,11	0,88%
2006	122,78	03.01.2006	117,58	07.07.2006	119,44	-2,98%
Leto 2006	Najvišja vrednost	Datum	Najnižja vrednost	Datum	Zaključna vrednost	Mesečna donosnost
januar	119,95	09.01.2007	118,52	16.01.2007	118,87	-0,48%

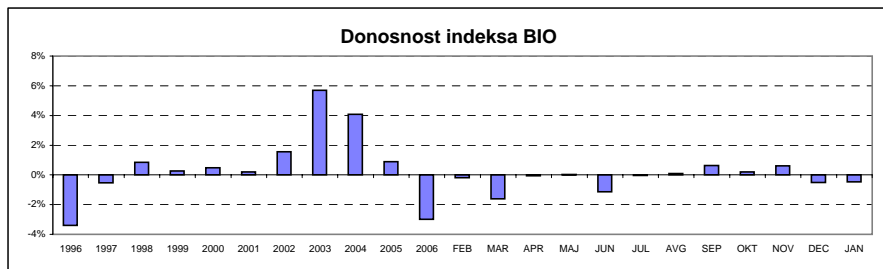
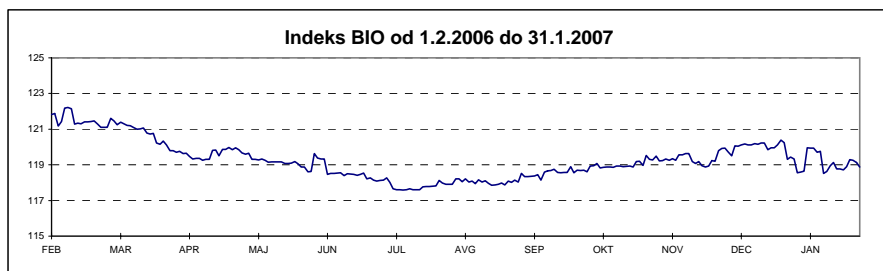

A2) SESTAVA BORZNIH INDEKSOV

SESTAVA SLOVENSKI BORZNI INDEKS NA DAN 31.1.2007

Izdaja	Trgovalna koda	Prilagojeno število delnic	Bazni tečaj v EUR	Prilagojeni delež v %	Panoga	Tržna kapitalizacija indeksa na dan 31.1.2007 (prosti obtok)	Delež panoge
KRKA	KRKG	579.276	162,48	15,00%	farmacija	529.255.517,40 EUR	15,89%
PETROL	PETG	859.920	120,41	15,00%	nafta in plin	494.763.571,20 EUR	14,85%
TELEKOM SLOVENIJE	TLSG	1.291.608	292,70	15,00%	telekomunikacije	457.797.539,52 EUR	13,74%
MERCATOR	MELR	1.410.813	24,46	9,25%	trgovina	338.242.416,75 EUR	13,30%
PIVOVARNA LAŠKO	PILR	5.348.661	27,19	7,24%	hrana in pijača	224.215.869,12 EUR	6,73%
GORENJE	GRVG	7.943.079	10,23	7,17%	gospodinjiski aparati	241.946.186,34 EUR	7,26%
SAVA	SAVA	859.510	83,57	6,53%	holding	206.634.799,10 EUR	9,94%
LUKA KOPER	LKPG	4.138.622	12,50	6,06%	transport	233.087.191,04 EUR	12,65%
INTEREUROPA	IEKG	4.747.177	21,69	4,84%	transport	132.398.766,53 EUR	
ISTRABENZ	ITBG	2.623.635	14,61	4,03%	holding	124.360.299,00 EUR	
MERKUR	MER	450.422	94,79	2,98%	trgovina	104.741.131,88 EUR	
HELIOS, DOMŽALE	HDOG	88.818	795,68	2,94%	kemijski proizvodi	114.894.964,80 EUR	3,45%
AERODROM LJUBLJANA	AELG	888.928	47,93	1,60%	transport	55.851.346,24 EUR	
JUTEKS	JTKG	331.182	106,44	1,43%	gradbeni materiali	41.066.568,00 EUR	1,23%
TERME ČATEŽ	TCRG	155.622	164,59	0,95%	hoteli, gostinstvo, turizem	32.045.682,24 EUR	0,96%
Tržna kapitalizacija indeksa						3.331.301.849,16	
Delež trž. kapitalizacije rednih delnic v indeksu							25,49%

SESTAVA SLOVENSKI BLUE-CHIP INDEKS NA DAN 31.1.2007

Izdaja	Trgovalna koda	Prilagojeno število delnic	Bazni tečaj v EUR	Prilagojeni delež v %	Panoga	Tržna kapitalizacija indeksa na dan 31.1.2007 (prosti obtok)	Delež panoge
KRKA	KRKG	1.162.992	162,48	30,00%	farmacija	1.062.567.640,80 EUR	31,69%
PETROL	PETG	1.469.875	120,41	25,54%	nafta in plin	845.707.280,00 EUR	25,22%
TELEKOM SLOVENIJE	TLSG	1.806.046	292,70	20,89%	telekomunikacije	640.134.944,24 EUR	19,09%
MERCATOR	MELR	1.410.813	24,46	9,21%	trgovina	338.242.416,75 EUR	10,09%
PIVOVARNA LAŠKO	PILR	5.348.661	27,19	7,21%	hrana in pijača	224.215.869,12 EUR	6,69%
GORENJE	GRVG	7.943.079	10,23	7,14%	gospodinjiski aparati	241.946.186,34 EUR	7,22%
Tržna kapitalizacija indeksa						3.352.814.337,25	
Delež trž. kapitalizacije rednih delnic v indeksu							25,66%

SESTAVA INDEKS INVESTICIJSKIH SKLADOV NA DAN 31.1.2007

Izdaja	Trgovalna koda	Prilagojeno število delnic	Bazni tečaj v EUR	Prilagojeni delež v %	Tržna kapitalizacija indeksa na dan 31.1.2007
NFD 1 DELNIŠKI INVESTICIJSKI SKLAD	NF1N	19.553.573	0,153	15,00%	41.649.110,49 EUR
MAKSIMA ID	MAIR	2.695.447	7,27	15,00%	35.525.991,46 EUR
KD ID	KDIR	3.243.832	2,69	15,00%	36.914.808,16 EUR
INFOND ID	IFIR	3.090.268	7,39	15,00%	36.897.799,92 EUR
KRONA SENIOR ID	SNOG	3.903.276	7,00	15,00%	35.910.139,20 EUR
ZVON ENA ID	ZVIR	2.277.577	10,53	13,08%	37.876.105,51 EUR
INFOND ID 1	IFDR	4.956.471	5,14	11,92%	29.788.390,71 EUR
Tržna kapitalizacija indeksa					254.562.345,45
Delež trž. kapitalizacije inv. skladov v indeksu					32,57%

SESTAVA BORZNI INDEKS OBVEZNIC NA DAN 31.1.2007

Izdaja	Trgovalna koda	Bazni tečaj	Prilagojeni delež v %
SLOVENSKA ODŠKODNINSKA DRUŽBA 2.IZDAJA	SOS2E	104,03	50,00%
REPUBLIKA SLOVENIJA 53. IZDAJA	RS53	111,12	23,05%
REPUBLIKA SLOVENIJA 26. IZDAJA	RS26	110,00	9,17%
REPUBLIKA SLOVENIJA 38. IZDAJA	RS38	118,39	8,91%
REPUBLIKA SLOVENIJA 29. IZDAJA	RS29	105,00	8,87%

B) ŠTEVILO IZDAJATELJEV, IZDAJ VREDNOSTNIH PAPIRJEV IN BORZNIH
ČLANOV

	31.12.2004	31.12.2005	39082	31.1.2007
ŠTEVILO IZDAJATELJEV	172	148	130	129
Borzni trg	40	33	39	39
Prva kotacija delnice		7	8	8
Delnice	29	18	20	20
Obveznice	11	8	11	11
Vzajemni skladi			2	2
Prosti trg	137	121	90	89
Delnice	111	91	72	71
Obveznice	15	21	12	12
Investicijske družbe	11	10	7	7
Kratkoročni vrednostni papirji	1	1	1	1
	31.12.2004	31.12.2005	39082	31.1.2007
ŠTEVILO IZDAJ VRED. PAPIRJEV	254	227	205	204
Borzni trg	105	88	103	103
Prva kotacija delnice		7	8	8
Delnice	29	18	20	20
Obveznice	76	63	72	72
Vzajemni skladi			3	3
Prosti trg	149	139	102	101
Delnice	113	93	74	74
Obveznice	25	36	21	20
Investicijske družbe	11	10	7	7
Kratkoročni vrednostni papirji	10	12	10	10
	31.12.2004	31.12.2005	39082	31.1.2007
ŠTEVILO ČLANOV	27	27	24	24

C1) PROMET Z VREDNOSTNIMI PAPIRJI NA BORZNEM TRGU V JANUARJU 2007

1. Delnice

Izdaja	Promet (v EUR)	Promet s svežnji (v EUR)	Promet z aplikacijami (v EUR)	Delež v skupnem prometu na borznem trgu	Delež v prometu z delnicami borznega trga	Količina	Št. poslov
Delnice skupaj	144.604.991	75.575.755	11.734.813	95,07%	100,00%	1.232.346	14.826
Prva kotacija delnice	111.766.686	59.681.319	8.406.390	73,48%	77,29%	914.310	10.404
1 KRKA	59.665.805	17.173.146	5.232.130	39,23%	41,26%	68.547	3.977
2 PETROL	16.968.826	7.678.450	928.983	11,16%	11,73%	30.769	1.623
3 GORENJE	12.402.112	2.150.555	536.455	8,15%	8,58%	429.706	1.329
4 LUKA KOPER	8.714.147	212.000	709.843	5,73%	6,03%	167.283	1.317
5 MERKUR	5.061.722	32.467.168	355.136	3,33%	3,50%	21.503	670
6 MERCATOR	4.603.817	0	397.071	3,03%	3,18%	20.222	517
7 INTEREUROPA	3.396.139	0	201.868	2,23%	2,35%	124.584	589
8 DROGA KOLINSKA	954.118	0	44.904	0,63%	0,66%	51.696	382
Ostale delnice	32.820.803	15.894.436	3.328.283	21,58%	22,70%	317.426	4.419
1 TELEKOM SLOVENIJE	19.265.562	3.980.075	1.828.912	12,67%	13,32%	57.547	1.647
2 SAVA	3.561.776	920.000	490.979	2,34%	2,46%	15.229	623
3 PIVOVARNA LAŠKO	2.884.451	0	70.251	1,90%	1,99%	68.893	383
4 ISTRABENZ	2.368.436	255.000	185.822	1,56%	1,64%	49.546	578
5 ŽITO	1.216.054	1.024.060	173.304	0,80%	0,84%	6.637	241
6 AERODROM LJUBLJANA	1.051.929	0	62.787	0,69%	0,73%	17.088	333
7 ETOL	775.957	0	213.098	0,51%	0,54%	3.525	76
8 MLINOTEST	510.249	193.984	86.194	0,34%	0,35%	64.980	199
9 ACH	311.842	0	32.203	0,21%	0,22%	7.254	66
10 ISKRA AVTOELEKTRIKA	306.133	0	77.902	0,20%	0,21%	6.751	70
11 SALUS, LJUBLJANA	260.148	0	40.524	0,17%	0,18%	378	39
12 TERME ČATEŽ	139.694	0	36.403	0,09%	0,10%	745	42
13 EMONA OBALA	79.171	0	22.216	0,05%	0,05%	12.146	64
14 COMET	47.329	0	0	0,03%	0,03%	4.228	8
15 DELO	18.414	8.951.773	7.382	0,01%	0,01%	150	26
16 DELO PRODAJA	9.872	569.544	270	0,01%	0,01%	536	11
17 GEODETSKI ZAVOD SLOVENIJE	9.739	0	0	0,01%	0,01%	1.084	5
18 KOMPAS MTS	2.907	0	5	0,00%	0,00%	635	6
19 NIKA	1.140	0	31	0,00%	0,00%	74	2
Prednostne delnice	17.502	0	140	0,01%	0,01%	610	3
1 PROBANKA	17.502	0	140	0,01%	0,01%	610	3

2. Obveznice

Izdaja	Promet (v EUR)	Promet s svežnji (v EUR)	Promet z aplikacijami (v EUR)	Delež v skupnem prometu borznega trga	Delež v prometu z obveznicami borznega trga	Količina	Št. poslov
Obveznice skupaj	1.959.442	2.158.692	1.419.832	1,29%	100,00%	180.975	461
1 ABANKA VIPA 12. IZDAJA	617.813	0	617.813	0,41%	31,53%	15.000	1
2 ABANKA VIPA 7. IZDAJA	356.650	0	356.650	0,23%	18,20%	3.500	1
3 REPUBLIKA SLOVENIJA 39. IZDAJA	241.183	0	43.400	0,16%	12,31%	145.679	218
4 REPUBLIKA SLOVENIJA 21. IZDAJA	103.470	0	75.309	0,07%	5,28%	3.321	11
5 REPUBLIKA SLOVENIJA 59. IZDAJA	90.726	0	1.192	0,06%	4,63%	2.180	8
6 REPUBLIKA SLOVENIJA 53. IZDAJA	79.662	0	66.356	0,05%	4,07%	759	18
7 REPUBLIKA SLOVENIJA 57. IZDAJA	74.689	0	66.549	0,05%	3,81%	1.720	8
8 REPUBLIKA SLOVENIJA 48. IZDAJA	48.862	0	10.946	0,03%	2,49%	478	4
9 REPUBLIKA SLOVENIJA 38. IZDAJA	43.748	0	9.521	0,03%	2,23%	395	17
10 STANOVANJSKI SKLAD RS 1. IZDAJA	43.623	0	43.623	0,03%	2,23%	2.326	1
11 NLB 13. IZDAJA	32.774	0	32.774	0,02%	1,67%	70	1
12 REPUBLIKA SLOVENIJA 58. IZDAJA	29.291	0	7.161	0,02%	1,49%	709	32
13 REPUBLIKA SLOVENIJA 18. IZDAJA	23.393	0	16.673	0,02%	1,19%	221	11
14 REPUBLIKA SLOVENIJA 29. IZDAJA	20.133	0	9.663	0,01%	1,03%	192	19
15 HOTELI BERNARDIN	19.271	0	19.271	0,01%	0,98%	109	2
16 PROBANKA 4. IZDAJA	14.368	0	0	0,01%	0,73%	645	3
17 BTC 1. IZDAJA	14.320	0	0	0,01%	0,73%	1.894	6
18 REPUBLIKA SLOVENIJA 61. IZDAJA	13.314	0	324	0,01%	0,68%	339	14
19 BANKA VIPA 6. IZDAJA	12.510	0	0	0,01%	0,64%	161	2
20 REPUBLIKA SLOVENIJA 55. IZDAJA	10.643	0	3.114	0,01%	0,54%	256	10
21 REPUBLIKA SLOVENIJA 62. IZDAJA	10.637	0	2.810	0,01%	0,54%	268	14
22 REPUBLIKA SLOVENIJA 32. IZDAJA	10.449	0	2.546	0,01%	0,53%	105	14
23 REPUBLIKA SLOVENIJA 26. IZDAJA	10.030	0	6.386	0,01%	0,51%	96	10
24 REPUBLIKA SLOVENIJA 52. IZDAJA	8.236	0	7.428	0,01%	0,42%	192	7
25 ABANKA 6. IZDAJA	5.150	0	5.150	0,00%	0,26%	50	1
26 REPUBLIKA SLOVENIJA 54. IZDAJA	4.491	0	500	0,00%	0,23%	96	4
27 REPUBLIKA SLOVENIJA 56. IZDAJA	4.403	669.049	1.487	0,00%	0,22%	105	3
28 REPUBLIKA SLOVENIJA 50. IZDAJA	4.046	0	2.026	0,00%	0,21%	40	2
29 REPUBLIKA SLOVENIJA 33. IZDAJA	2.876	0	2.876	0,00%	0,15%	4	1
30 STANOVANJSKI SKLAD RS 2. IZDAJA	2.787	0	2.787	0,00%	0,14%	15	1
31 BANKA VIPA 7. IZDAJA	1.785	0	1.785	0,00%	0,09%	17	11
32 STANOVANJSKI SKLAD RS 3. IZDAJA	1.639	0	1.639	0,00%	0,08%	7	1
33 ABANKA 4. IZDAJA	1.300	0	1.300	0,00%	0,07%	13	2
34 NLB 10. IZDAJA	421	0	421	0,00%	0,02%	1	1
35 REPUBLIKA SLOVENIJA 49. IZDAJA	397	0	0	0,00%	0,02%	1	1
36 BANKA VIPA 4. IZDAJA	352	0	352	0,00%	0,02%	11	1
37 ABANKA VIPA 9. IZDAJA	0	0	0	0,00%	0,00%	0	0
38 NOVA KBM 6. IZDAJA	0	0	0	0,00%	0,00%	0	0
39 POŠTNA BANKA SLOVENIJE 2. IZDAJA	0	0	0	0,00%	0,00%	0	0
40 NLB 11. IZDAJA	0	0	0	0,00%	0,00%	0	0
41 BANKA CELJE 7. IZDAJA	0	0	0	0,00%	0,00%	0	0
42 NLB 19. IZDAJA	0	0	0	0,00%	0,00%	0	0
43 REPUBLIKA SLOVENIJA 23. IZDAJA	0	0	0	0,00%	0,00%	0	0
44 BANKA CELJE 8. IZDAJA	0	0	0	0,00%	0,00%	0	0
45 BANKA CELJE 9. IZDAJA	0	0	0	0,00%	0,00%	0	0
46 POŠTNA BANKA SLOVENIJE 6. IZDAJA	0	0	0	0,00%	0,00%	0	0
47 PROBANKA 7. IZDAJA	0	0	0	0,00%	0,00%	0	0
48 ABANKA VIPA 10. IZDAJA	0	0	0	0,00%	0,00%	0	0
49 REPUBLIKA SLOVENIJA 44. IZDAJA	0	0	0	0,00%	0,00%	0	0
50 NLB 17. IZDAJA	0	0	0	0,00%	0,00%	0	0
51 POŠTNA BANKA SLOVENIJE 7. IZDAJA	0	0	0	0,00%	0,00%	0	0
52 POŠTNA BANKA SLOVENIJE 5. IZDAJA	0	0	0	0,00%	0,00%	0	0
53 NLB 15. IZDAJA	0	0	0	0,00%	0,00%	0	0
54 NLB 14. IZDAJA	0	0	0	0,00%	0,00%	0	0
55 BANKA CELJE 6. IZDAJA SERIJA A	0	0	0	0,00%	0,00%	0	0
56 NLB 21. IZDAJA	0	0	0	0,00%	0,00%	0	0
57 NLB 18. IZDAJA	0	0	0	0,00%	0,00%	0	0
58 BANKA CELJE 5. IZDAJA	0	0	0	0,00%	0,00%	0	0
59 REPUBLIKA SLOVENIJA 60. IZDAJA	0	0	0	0,00%	0,00%	0	0
60 NOVA KBM 5. IZDAJA	0	0	0	0,00%	0,00%	0	0
61 NOVA KBM 7. IZDAJA	0	681.643	0	0,00%	0,00%	0	0
62 NOVA KBM 8. IZDAJA	0	0	0	0,00%	0,00%	0	0
63 PROBANKA 6. IZDAJA	0	0	0	0,00%	0,00%	0	0
64 NLB 16. IZDAJA	0	0	0	0,00%	0,00%	0	0
65 NLB 8. IZDAJA	0	0	0	0,00%	0,00%	0	0
66 NLB 20. IZDAJA	0	0	0	0,00%	0,00%	0	0
67 POSLOVNI SISTEM MERCATOR	0	808.000	0	0,00%	0,00%	0	0
68 NLB 22. IZDAJA	0	0	0	0,00%	0,00%	0	0
69 NLB 12. IZDAJA	0	0	0	0,00%	0,00%	0	0
70 ABANKA VIPA 11. IZDAJA	0	0	0	0,00%	0,00%	0	0
71 REPUBLIKA SLOVENIJA 31. IZDAJA	0	0	0	0,00%	0,00%	0	0
72 BANKA VIPA 5. IZDAJA	0	0	0	0,00%	0,00%	0	0
Skupaj borzni trg (delnice in obveznice)	146.564.433	77.734.447	13.154.645	96,36%	-	1.413.321	15.287

3. Vzajemni skladi

Izdaja	Promet (v EUR)	Promet s svežnji (v EUR)	Promet z aplikacijami (v EUR)	Delež v skupnem prometu borznega trga (brez svežnjev)	Delež v prometu z VS (brez svežnjev)	Količina (brez svežnjev)	Št. poslov (brez svežnjev)
Skupaj vzajemni skladi	5.541.576	0	2.890.323	3,64%	100,00%	728.628	1.342
1 MP-BALKAN.SI	5.011.130	0	2.825.430	3,29%	90,43%	71.753	1.019
2 PROBANKA GLOBALNI NALOŽBENI SKLAD	471.275	0	40.293	0,31%	8,50%	647.761	294
3 MP-EUOSTOCK.SI	59.171	0	24.600	0,04%	1,07%	9.114	29
Skupaj borzni trg	152.106.009	77.734.447	16.044.968	100,00%	-	2.141.949	16.629

C2) PROMET Z VREDNOSTNIMI PAPIRJI NA PROSTEM TRGU V JANUARJU 2007

1. Delnice (1)

Izdaja	Promet (v EUR)	Promet s svežnji (v EUR)	Promet z aplikacijami (v EUR)	Delež v skupnem prometu prostega trga	Delež v prometu z delnicami prostega trga	Količina	Št. poslov
Delnice	8.317.737	30.067.645	820.711	27,74%	100,00%	679.678	3.871
Redne delnice	7.895.635	30.067.645	819.773	26,34%	94,93%	669.170	3.765
1 HELIOS, DOMŽALE	1.613.021	578.964	113.672	5,38%	19,39%	1.351	233
2 LESNINA	1.387.866	0	49.360	4,63%	16,69%	832	109
3 KD HOLDING	938.412	345.612	253.602	3,13%	11,28%	18.270	291
4 INFOND HOLDING	652.732	13.921.425	26.322	2,18%	7,85%	157.740	266
5 ZVON ENA HOLDING	580.690	1.921.065	45.867	1,94%	6,98%	55.970	246
6 NFD HOLDING	511.695	7.134.758	102.353	1,71%	6,15%	122.040	494
7 JUTEKS	472.823	0	11.523	1,58%	5,68%	3.905	152
8 CINKARNA CELJE	285.335	0	96.592	0,95%	3,43%	2.323	67
9 BELINKA	259.437	0	23.875	0,87%	3,12%	10.609	29
10 ZVON DVA HOLDING	172.696	0	12.413	0,58%	2,08%	85.265	257
11 MAKSIMA INVEST	125.671	0	7.408	0,42%	1,51%	51.723	165
12 ETRA 33	121.105	0	0	0,40%	1,46%	275	41
13 ŽELEZARNA RAVNE - MONTER DRAVOGRAD	112.741	0	4.170	0,38%	1,36%	10.926	26
14 HRAM HOLDING	111.839	0	1.140	0,37%	1,34%	37.737	129
15 VIPA HOLDING	64.998	0	5.635	0,22%	0,78%	9.644	78
16 AKTIVA NALOŽBE	44.154	0	1.695	0,15%	0,53%	11.150	106
17 KD GROUP	38.070	5.957.697	1.880	0,13%	0,46%	81	6
18 MARINA PORTOROŽ	37.116	0	0	0,12%	0,45%	583	5
19 MAKSIMA HOLDING	35.538	0	2.451	0,12%	0,43%	8.508	148
20 ZLATA MONETA II	33.630	0	8.378	0,11%	0,40%	16.318	81
21 TOSAMA	32.931	0	1.064	0,11%	0,40%	630	32
22 TRIGLAV NALOŽBE	32.593	0	1.488	0,11%	0,39%	17.643	181
23 LIP BLEĐ	30.333	0	4.273	0,10%	0,36%	4.008	11
24 MEDVEŠEK PUŠNIK	20.264	0	0	0,07%	0,24%	196	5
25 MODRA LINIJA HOLDING	17.078	0	10.264	0,06%	0,21%	4.744	76
26 MERCATA	16.357	0	7.332	0,05%	0,20%	3.640	38
27 GORENJSKI TISK	14.604	0	14.604	0,05%	0,18%	875	3
28 CENTER NALOŽBE	14.588	0	160	0,05%	0,18%	7.650	221
29 GEA	13.400	0	0	0,04%	0,16%	4.000	4
30 PLAMA - PUR	11.993	0	1.490	0,04%	0,14%	880	11
31 VIZIJA HOLDING	10.341	0	188	0,03%	0,12%	3.454	34
32 JATA EMONA	9.336	0	0	0,03%	0,11%	2.142	4
33 VIZIJA HOLDING ENA	9.043	0	167	0,03%	0,11%	3.189	32
34 ALPETOUR POTOVALNA AGENCIJA	8.247	0	5.255	0,03%	0,10%	624	8
35 SLOVENIJALES	7.279	0	1.368	0,02%	0,09%	160	7
36 M1	6.400	0	695	0,02%	0,08%	3.081	47
37 CETIS	6.315	0	0	0,02%	0,08%	71	7
38 MITOL SEŽANA	6.195	0	0	0,02%	0,07%	352	3
39 GRAND HOTEL UNION	5.699	0	0	0,02%	0,07%	506	11
40 NIKO	3.430	0	0	0,01%	0,04%	17	2
41 ELMO	3.121	0	0	0,01%	0,04%	830	3
42 TRDNJAVA HOLDING	2.883	0	832	0,01%	0,03%	2.107	16
43 JADRAN	2.736	0	96	0,01%	0,03%	153	3
44 FOND INVEST	2.715	0	217	0,01%	0,03%	389	42
45 KRONA HOLDING	2.504	0	29	0,01%	0,03%	1.138	12
46 LIZ INŽENIRING	1.884	0	1.671	0,01%	0,02%	301	2
47 JAVOR PIVKA	1.772	0	0	0,01%	0,02%	530	2
48 MIP	665	0	0	0,00%	0,01%	111	5
49 DZS	587	208.124	200	0,00%	0,01%	21	3
50 TEKSTINA	323	0	0	0,00%	0,00%	380	5

1. Delnice (2)

Izdaja	Promet (v EUR)	Promet s svežnji (v EUR)	Promet z aplikacijami (v EUR)	Delež v skupnem borznem prometu	Delež v prometu z delnicami	Količina	Št. poslov
51 MELAMIN	172	0	0	0,00%	0,00%	5	1
52 TOVARNA SLADKORJA ORMOŽ	136	0	0	0,00%	0,00%	17	2
53 TRDNJAVA I HOLDING	92	0	0	0,00%	0,00%	58	1
54 GEA COLLEGE	44	0	44	0,00%	0,00%	11	1
55 VELANA	6	0	0	0,00%	0,00%	7	1
56 NAMA	0	0	0	0,00%	0,00%	0	0
57 ALPOS	0	0	0	0,00%	0,00%	0	0
58 INTERTRADE ITA	0	0	0	0,00%	0,00%	0	0
59 HIDROTEHNIK	0	0	0	0,00%	0,00%	0	0
60 SIJAJ HRASTNIK	0	0	0	0,00%	0,00%	0	0
61 MKT PRINT	0	0	0	0,00%	0,00%	0	0
62 LESNINA EMMI	0	0	0	0,00%	0,00%	0	0
63 JELEN GOSTINSKO PODJETJE	0	0	0	0,00%	0,00%	0	0
64 RTC KRVAVEC	0	0	0	0,00%	0,00%	0	0
65 TERME DOBRNA	0	0	0	0,00%	0,00%	0	0
66 GOZDNO GOSPODARSTVO BLEĐ	0	0	0	0,00%	0,00%	0	0
67 GORIŠKE OPEKARNE	0	0	0	0,00%	0,00%	0	0
68 ZDRAVILIŠČE ROGAŠKA	0	0	0	0,00%	0,00%	0	0
69 INLES	0	0	0	0,00%	0,00%	0	0
70 KOŠAKI TMI	0	0	0	0,00%	0,00%	0	0
71 SWATY	0	0	0	0,00%	0,00%	0	0
Prednostne delnice	422.102	0	938	1,41%	5,07%	10.508	106
1 PRVA POKOJNINSKA DRUŽBA	225.350	0	0	0,75%	2,71%	5.000	4
2 KD HOLDING	196.752	0	938	0,66%	2,37%	5.508	102
3 ZDRAVILIŠČE ROGAŠKA	0	0	0	0,00%	0,00%	0	0

2. Obveznice

Izdaja	Promet (v EUR)	Promet s svežnji (v EUR)	Promet z aplikacijami (v EUR)	Delež v skupnem prometu prostega trga	Delež v prometu z obveznicami prostega trga	Količina	Št. poslov
Obveznice	6.038.547	5.848.740	906.192	20,14%	100,00%	120.468	295
1 SLOVENSKA ODŠKODNINSKA DRUŽBA 2.IZDAJA	5.989.946	737.898	857.591	19,98%	99,20%	120.361	287
2 DARS	45.693	2.632.842	45.693	0,15%	0,76%	100	1
3 FACTOR BANKA 6. IZDAJA	2.908	0	2.908	0,01%	0,05%	7	7
4 CIMOS 1. IZDAJA	0	1.008.000	0	0,00%	0,00%	0	0
5 DEOS 1. IZDAJA	0	0	0	0,00%	0,00%	0	0
6 FACTOR BANKA 11. IZDAJA	0	0	0	0,00%	0,00%	0	0
7 DARS 2. IZDAJA	0	0	0	0,00%	0,00%	0	0
8 KD HOLDING 1. IZDAJA	0	0	0	0,00%	0,00%	0	0
9 DARS 3. IZDAJA	0	0	0	0,00%	0,00%	0	0
10 FACTOR BANKA 12. IZDAJA	0	0	0	0,00%	0,00%	0	0
11 KD HOLDING 2. IZDAJA	0	0	0	0,00%	0,00%	0	0
12 FACTOR BANKA 13. IZDAJA	0	0	0	0,00%	0,00%	0	0
13 FMR	0	0	0	0,00%	0,00%	0	0
14 FACTOR BANKA 8. IZDAJA	0	0	0	0,00%	0,00%	0	0
15 FACTOR BANKA 9. IZDAJA	0	0	0	0,00%	0,00%	0	0
16 FACTOR BANKA 10. IZDAJA	0	0	0	0,00%	0,00%	0	0
17 SIP STROJNA INDUSTRIJA 1.IZDAJA SERIJA B	0	0	0	0,00%	0,00%	0	0
18 DBS 4. IZDAJA	0	0	0	0,00%	0,00%	0	0
19 ZAVAROVALNICA TRIGLAV 1. IZDAJA	0	1.470.000	0	0,00%	0,00%	0	0
20 BANKA ZASAVJE 3. IZDAJA	0	0	0	0,00%	0,00%	0	0
21 POTEZA NALOŽBE	0	0	0	0,00%	0,00%	0	0
Skupaj prosti trg (delnice in obveznice)	14.356.284	35.916.385	1.726.903	47,88%	-	800.146	4.166

3. Investicijske družbe

Izdaja	Promet (v EUR)	Promet s svežnji (v EUR)	Promet z aplikacijami (v EUR)	Delež v skupnem prometu prostega trga (brez svežnjev)	Delež v prometu z IDI (brez svežnjev)	Količina (brez svežnjev)	Št. poslov (brez svežnjev)
Skupaj investicijske družbe	15.625.046	3.019.487	1.603.748	52,12%	100,00%	4.707.410	3.512
1 NFD 1 DELNIŠKI INVESTICIJSKI SKLAD	8.529.253	350.044	562.022	28,45%	54,59%	4.060.989	1.101
2 KD ID	2.757.964	0	321.399	9,20%	17,65%	255.434	705
3 MAKSIMA ID	1.077.766	0	128.780	3,59%	6,90%	82.173	455
4 INFOND ID	996.527	576.925	30.301	3,32%	6,38%	85.730	413
5 ZVON ENA ID	956.914	0	182.089	3,19%	6,12%	59.927	358
6 KRONA SENIOR ID	939.043	2.092.518	341.488	3,13%	6,01%	101.175	194
7 INFOND ID 1	367.579	0	37.669	1,23%	2,35%	61.982	286
Zakladne menice	0	0	0	0,00%	-	0	0
Skupaj prosti trg	29.981.330	38.935.872	3.330.651	100,00%	-	5.507.556	7.678
Skupaj promet na borzi	182.087.339	116.670.319	19.375.619	-	-	7.649.505	24.307

C3) PROMET Z VREDNOSTNIMI PAPIRJI NA TUVL SEGMENTU V JANUARJU 2007

1. Obveznice

Izdaja	Promet (v EUR)	Delež v prometu TUVL segmenta - posameznega tip VP	Delež v prometu TUVL segmenta	Količina	Št. poslov
Skupaj obveznice	6.487.203	100,00%	37,23%	152.350	7
1 REPUBLIKA SLOVENIJA 52. IZDAJA	3.722.017	57,37%	21,36%	86.809	3
2 REPUBLIKA SLOVENIJA 58. IZDAJA	1.452.370	22,39%	8,34%	35.004	2
3 REPUBLIKA SLOVENIJA 57. IZDAJA	902.859	13,92%	5,18%	20.537	1
4 REPUBLIKA SLOVENIJA 60. IZDAJA	409.957	6,32%	2,35%	10.000	1
5 REPUBLIKA SLOVENIJA 59. IZDAJA	0	0,00%	0,00%	0	0
6 REPUBLIKA SLOVENIJA 61. IZDAJA	0	0,00%	0,00%	0	0
7 REPUBLIKA SLOVENIJA 62. IZDAJA	0	0,00%	0,00%	0	0
8 REPUBLIKA SLOVENIJA 54. IZDAJA	0	0,00%	0,00%	0	0
9 REPUBLIKA SLOVENIJA 55. IZDAJA	0	0,00%	0,00%	0	0
10 REPUBLIKA SLOVENIJA 56. IZDAJA	0	0,00%	0,00%	0	0
Skupaj zakladne menice	10.936.825	100,00%	62,77%	265.680	16
1 ŠESTMESEČNE ZAKLADNE MENICE 44. IZDAJA	5.547.944	50,73%	31,84%	135.130	8
2 TRIMESEČNE ZAKLADNE MENICE 103. IZDAJA	2.387.624	21,83%	13,70%	57.390	2
3 DVANAJSTMESSEČNE ZAKLADNE MENICE 38. IZDAJA	1.669.193	15,26%	9,58%	40.760	1
4 ŠESTMESEČNE ZAKLADNE MENICE 43. IZDAJA	504.550	4,61%	2,90%	12.200	2
5 TRIMESEČNE ZAKLADNE MENICE 104. IZDAJA	423.013	3,87%	2,43%	10.200	2
6 DVANAJSTMESSEČNE ZAKLADNE MENICE 40. IZDAJA	404.501	3,70%	2,32%	10.000	1
7 ŠESTMESEČNE ZAKLADNE MENICE 42. IZDAJA	0	0,00%	0,00%	0	0
8 DVANAJSTMESSEČNE ZAKLADNE MENICE 39. IZDAJA	0	0,00%	0,00%	0	0
9 DVANAJSTMESSEČNE ZAKLADNE MENICE 35. IZDAJA	0	0,00%	0,00%	0	0
10 DVANAJSTMESSEČNE ZAKLADNE MENICE 36. IZDAJA	0	0,00%	0,00%	0	0
11 DVANAJSTMESSEČNE ZAKLADNE MENICE 37. IZDAJA	0	0,00%	0,00%	0	0
12 TRIMESEČNE ZAKLADNE MENICE 102. IZDAJA	0	0,00%	0,00%	0	0
Skupaj TUVL segment	17.424.028	-	100,00%	418.030	23

Sestava prometa z vrednostnimi papirji po posameznih trgih v januarju 2007

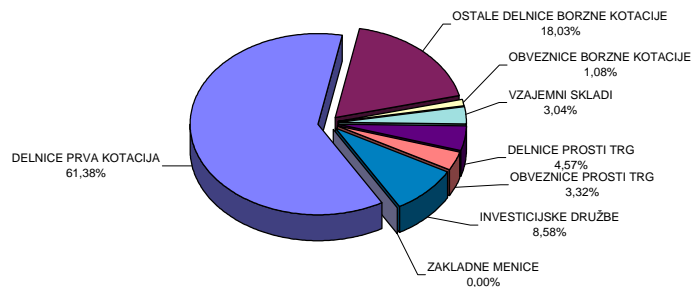

Sestava prometa z vrednostnimi papirji po tipih finančnih instrumentov na vseh trgih Ljubljanske borze v januarju 2007

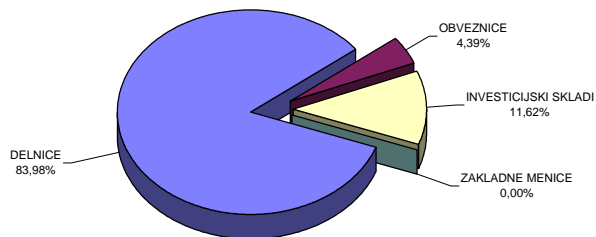

C4) NAJPROMETNEJŠI VREDNOSTNI PAPIRJI JANUAR 2007

NAJPROMETNEJŠE DELNICE PREKO BTS

Izdaja	Promet v 000 EUR (brez svežnjev)	Tržna kapitalizacija v mio EUR na 31.1.2007	Število poslov (brez svežnjev)
KRKA	59.666	3.237	3.977
TELEKOM SLOVENIJE	19.266	2.316	1.647
PETROL	16.969	1.200	1.623
GORENJE	12.402	372	1.329
LUKA KOPER	8.714	402	1.317
Ostali	35.906	5.568	8.804
SKUPAJ	152.923	13.095	18.697

Najprometnejše delnice na vseh trgih borze

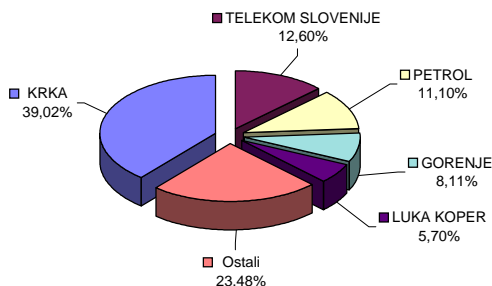

NAJPROMETNEJŠE OBVEZNICE PREKO BTS

Izdaja	Promet v 000 EUR (brez svežnjev)	Tržna kapitalizacija v mio EUR na 31.1.2007	Število poslov (brez svežnjev)
SLOVENSKA ODŠKODNINSKA DRUŽBA 2. IZDAJA	5.990	632	287
ABANKA VIPA 12. IZDAJA	618	21	1
ABANKA VIPA 7. IZDAJA	357	18	1
REPUBLIKA SLOVENIJA 39. IZDAJA	241	39	218
REPUBLIKA SLOVENIJA 21. IZDAJA	103	27	11
Ostali	689	5.865	238
SKUPAJ	7.998	6.601	756

Najprometnejše obveznice na vseh trgih borze

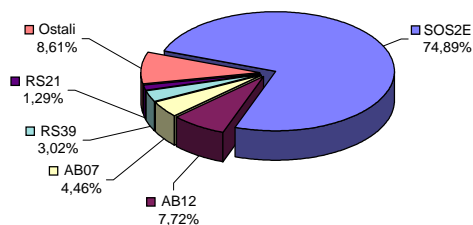

NAJPROMETNEJŠE DELNICE INVESTICIJSKIH SKLADOV PREKO BTS

Izdaja	Promet v 000 EUR (brez svežnjev)	Tržna kapitalizacija v mio EUR na 31.1.2007	Število poslov (brez svežnjev)
NFD 1 DELNIŠKI INVESTICIJSKI SKLAD	8.529	342	1.101
MP-BALKAN.SI	5.011	17	1.019
KD ID	2.758	104	705
MAKSIMA ID	1.078	103	455
INFOND ID	997	97	413
Ostali	2.794	241	1.161
SKUPAJ	21.167	905	4.854

Najprometnejši investicijski skladi na vseh trgih borze

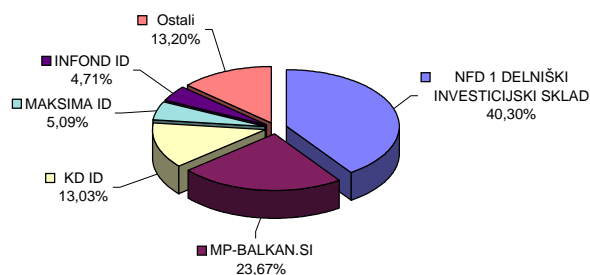

C5) PROMET ČLANOV LJUBLJANSKE BORZE

PROMET ČLANOV PREKO BTS V JANUARJU 2007

v EUR					
Član	Borzni trg	Prosti trg	Skupaj borzni in prosti trg	% od prometa na borznem in prostem trgu	
1	ABANKA VIPA	31.647.677	5.207.764	36.855.441	10,12%
2	ILIRIKA	23.172.696	3.625.906	26.798.602	7,36%
3	BANK AUSTRIA CREDITANSTALT	26.017.605	376.966	26.394.571	7,25%
4	GBD GORENJSKA BORZNO POSREDNIŠKA DRUŽBA	19.754.356	6.021.378	25.775.734	7,08%
5	RAIFFEISEN KREKOVA BANKA	24.579.241	987.264	25.566.505	7,02%
6	ARGONOS BPH	17.749.322	6.088.744	23.838.066	6,55%
7	NOVA LJUBLJANSKA BANKA	18.592.490	2.678.428	21.270.918	5,84%
8	HYPO ALPE-ADRIA-BANK	18.738.865	2.189.249	20.928.114	5,75%
9	POTEZA	15.943.937	4.650.897	20.594.834	5,66%
10	PERSPEKTIVA BPD	15.026.621	5.367.371	20.393.992	5,60%
11	MP BPH	14.814.512	4.250.294	19.064.806	5,24%
12	NOVA KBM	9.363.536	7.788.611	17.152.147	4,71%
13	CERTIUS BPH	12.516.470	1.885.888	14.402.358	3,95%
14	SKB BANKA	11.964.872	194.647	12.159.519	3,34%
15	PUBLIKUM	10.667.976	490.391	11.158.367	3,06%
16	PROBANKA	9.881.118	987.177	10.868.295	2,98%
17	KD BPD	5.824.125	381.950	6.206.075	1,70%
18	DEŽELNA BANKA SLOVENIJE	3.722.726	2.455.379	6.178.105	1,70%
19	FACTOR BANKA	4.385.411	1.550.932	5.936.343	1,63%
20	PFCI	4.387.345	1.358.725	5.746.070	1,58%
21	VERITAS BH	1.645.802	687.608	2.333.410	0,64%
22	MOJA DELNICA BPH	1.636.021	543.734	2.179.755	0,60%
23	BANKA KOPER	1.943.355	115.427	2.058.782	0,57%
24	GORENJSKA BANKA	235.930	77.923	313.853	0,09%
Skupaj	304.212.009	59.962.653	364.174.662	100,00%	

Promet preko BTS v januarju 2007

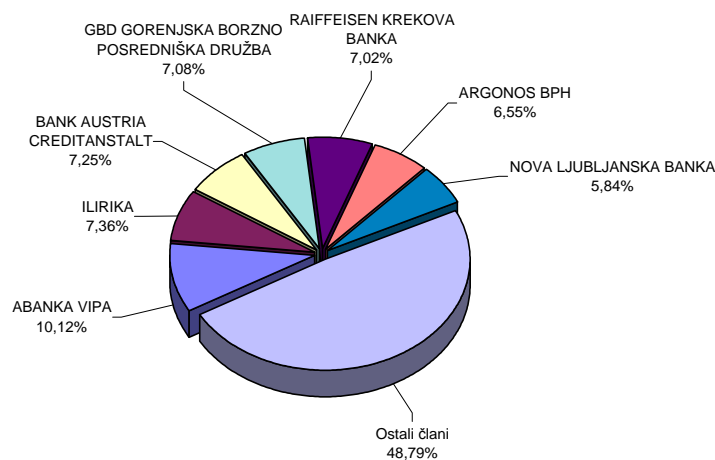

PROMET URADNIH VZDRŽEVALCEV LIKVIDNOSTI NA
TUVL SEGMENTU V JANUARJU 2007

v EUR

	Uradni vzdrževalci likvidnosti	Promet na TUVL segmentu	% od prometa na TUVL segmentu
1	NOVA LJUBLJANSKA BANKA	11.568.406	33,19%
2	ABANKA VIPA	7.688.168	22,06%
3	PERSPEKTIVA	6.353.597	18,23%
4	PROBANKA	4.244.985	12,18%
5	SKB BANKA	3.338.385	9,58%
6	BANK AUSTRIA CREDITANSTALT	1.656.514	4,75%
	Skupaj	34.850.055	100,00%

Promet vzdrževalcev likvidnosti na TUVL segmentu v januarju 2007

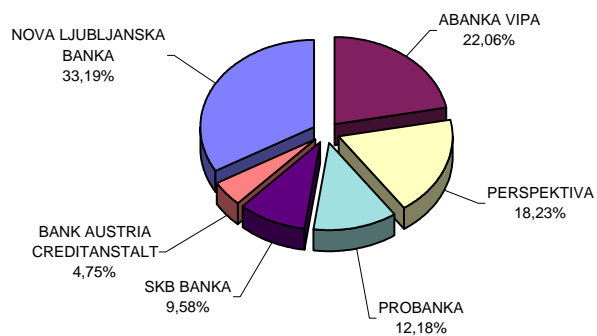

SKUPNI PROMET ČLANOV (BREZ SVEŽNJEV) V JANUARJU 2007

v EUR

	Član	Lastniški VP preko BTS	Dolžniški VP preko BTS	Dolžniški VP - TUVL segment	Skupaj	% od skupnega prometa
1	ABANKA VIPA	35.125.241	1.730.200	7.688.168	44.543.609	11,16%
2	NOVA LJUBLJANSKA BANKA	20.375.686	895.233	11.568.406	32.839.325	8,23%
3	BANK AUSTRIA CREDITANSTALT	26.356.002	38.569	1.656.514	28.051.085	7,03%
4	ILIRIKA	25.569.279	1.229.323		26.798.602	6,72%
5	PERSPEKTIVA BPD	19.916.993	477.000	6.353.597	26.747.590	6,70%
6	GBD GORENJSKA BORZNO POSREDNIŠKA DRUŽBA	24.803.492	972.242		25.775.734	6,46%
7	RAIFFEISEN KREKOVA BANKA	25.240.493	326.013		25.566.506	6,41%
8	ARGONOS BPH	22.789.071	1.048.996		23.838.067	5,97%
9	HYPO ALPE-ADRIA-BANK	20.251.321	676.793		20.928.114	5,24%
10	POTEZA	19.850.995	743.840		20.594.835	5,16%
11	MP BPH	8.595.401	10.469.404		19.064.805	4,78%
12	NOVA KBM	11.715.013	5.437.136		17.152.149	4,30%
13	SKB BANKA	12.093.923	65.596	3.338.385	15.497.904	3,88%
14	PROBANKA	10.590.866	277.428	4.244.985	15.113.279	3,79%
15	CERTIUS BPH	14.212.533	189.825		14.402.358	3,61%
16	PUBLIKUM	11.072.996	85.372		11.158.368	2,80%
17	KD BPD	6.052.339	153.735		6.206.074	1,56%
18	DEŽELNA BANKA SLOVENIJE	5.966.594	211.513		6.178.107	1,55%
19	FACTOR BANKA	4.595.404	1.340.940		5.936.344	1,49%
20	PFCI	5.573.247	172.822		5.746.069	1,44%
21	VERITAS BH	1.931.051	402.359		2.333.410	0,58%
22	MOJA DELNICA BPH	2.125.250	54.506		2.179.756	0,55%
23	BANKA KOPER	1.989.639	69.143		2.058.782	0,52%
24	GORENJSKA BANKA	302.711	11.141		313.852	0,08%
	Skupaj	337.095.540	27.079.129	34.850.055	399.024.724	100,00%

Skupni promet članov (brez svežnjev) v januarju 2007

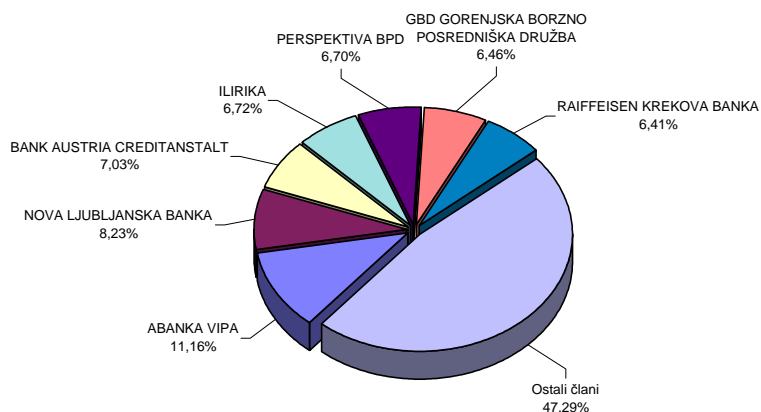

PROMET ČLANOV S PRIJAVLJENIMI SVEŽNJI V JANUARJU 2007

v EUR

	Član	Borzni trg	Prosti trg	Skupaj prijavljeni svežnji	% od prometa prijavljenih svežnjev
1	PROBANKA	25.297.086	29.926.700	55.223.786	23,67%
2	BANKA KOPER	39.225.390	1.834.455	41.059.845	17,60%
3	HYPO ALPE-ADRIA-BANK	20.472.905	9.166.574	29.639.479	12,70%
4	NOVA LJUBLJANSKA BANKA	14.212.710	12.807.788	27.020.498	11,58%
5	FACTOR BANKA	21.656.428	3.280.608	24.937.036	10,69%
6	MOJA DELNICA BPH	11.495.664		11.495.664	4,93%
7	ABANKA VIPA	8.951.773	598.000	9.549.773	4,09%
8	SKB BANKA	3.826.786	2.983.108	6.809.894	2,92%
9	DEŽELNA BANKA SLOVENIJE	405.646	5.957.697	6.363.343	2,73%
10	BANK AUSTRIA CREDITANSTALT	5.512.129	462.667	5.974.796	2,56%
11	ILIRIKA	1.589.049	4.298.576	5.887.625	2,52%
12	POTEZA	743.544	3.681.424	4.424.968	1,90%
13	RAIFFEISEN KREKOVA BANKA	466.000	1.481.481	1.947.481	0,83%
14	PUBLIKUM	1.008.984		1.008.984	0,43%
15	ARGONOS BPH		930.000	930.000	0,40%
16	GBD GORENJSKA BORZNO POSREDNIŠKA DRUŽBA	604.800		604.800	0,26%
17	CERTIUS BPH		462.667	462.667	0,20%
	Skupaj	155.468.894	77.871.745	233.340.639	100,00%

Promet s svežnji v januarju 2007

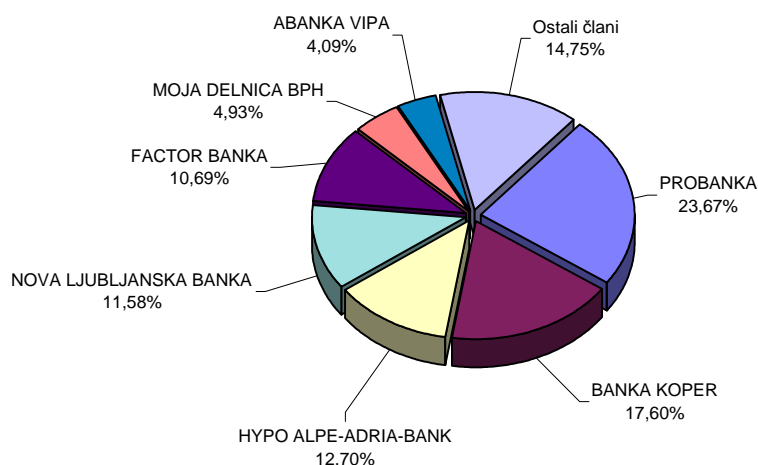

C6) PROMET PO MESECIH V LETIH 2006 IN 2007

MESEČNI PROMET NA BORZNEM IN PROSTEM TRGU

Skupen promet in število poslov						
Mesec	Število dni trgovanja	Promet (v EUR) - brez svežnjev			Število poslov (brez svežnjev)	
		v mesecu	povprečno na dan	povprečno na posel	v mesecu	povprečno na dan
Leto 2006						
januar	21	57.869.813	2.755.705	3.285	17.619	839
februar	19	55.681.198	2.930.589	2.482	22.438	1.181
marec	23	67.499.161	2.934.746	2.819	23.948	1.041
april	18	99.952.051	5.552.892	4.556	21.940	1.219
maj	21	88.742.286	4.225.823	4.048	21.920	1.044
junij	22	75.254.578	3.420.663	4.526	16.629	756
julij	21	68.629.601	3.268.076	4.621	14.851	707
avgust	22	86.051.714	3.911.442	5.174	16.630	756
september	21	89.454.843	4.259.754	5.116	17.487	833
oktober	21	117.848.170	5.611.818	6.334	18.606	886
november	21	85.857.249	4.088.440	5.203	16.502	786
december	17	103.636.534	6.096.267	5.087	20.371	1.198
SKUPAJ	247	996.477.198			228.941	
Povprečje 2006	21	83.039.767	4.034.321	4.353	19.078	927
Leto 2007						
januar	21	182.087.339	8.670.826	7.491	24.307	1.157
SKUPAJ	21	182.087.339			24.307	
Povprečje 2007	21	182.087.339	8.670.826	7.491	24.307	1.157

PROMET Z VP NA VSEH TRGIH V LETIH 1998 DO 2007

Skupen promet in število poslov						
Leto	Število dni trgovanja	Promet (v EUR) - brez svežnjev			Število poslov (brez svežnjev)	
		V letu	povprečno na dan	povprečno na posel	V letu	povprečno na dan
2007	21	182.087.339	8.670.826	7.491	24.307	1.157
2006	247	996.477.198	4.034.321	4.353	228.941	927
2005	250	579.204.722	2.316.819	2.263	255.908	1.024
2004	255	837.861.029	3.285.730	2.382	351.760	1.379
2003	249	700.844.661	2.814.637	2.058	340.582	1.368
2002	247	1.156.611.591	4.682.638	2.563	451.250	1.827
2001	247	707.615.828	2.864.841	2.221	318.645	1.290
2000	249	1.174.224.149	4.715.760	2.971	395.284	1.587
1999	254	1.397.785.135	5.503.091	3.134	445.966	1.756
1998	252	2.259.292.124	8.965.445	9.531	237.049	941

MESEČNI PROMET NA TUVL SEGMENTU

Mesec	Število dni	Promet (v EUR)			Število poslov	
	trgovanja	v mesecu	povprečno na dan	povprečno na posel	v mesecu	povprečno na dan
Leto 2006						
januar	21	148.501.070	7.071.480	1.060.722	140	7
februar	19	131.993.748	6.947.039	1.269.171	104	5
marec	23	286.374.063	12.451.046	1.824.039	157	7
april	18	188.192.706	10.455.150	1.530.022	123	7
maj	21	244.806.073	11.657.432	1.723.986	142	7
junij	22	223.829.777	10.174.081	2.131.712	105	5
julij	21	173.800.148	8.276.198	1.287.409	135	6
avgust	22	110.511.915	5.023.269	1.072.931	103	5
september	21	85.815.796	4.086.466	1.320.243	65	3
oktober	21	68.437.479	3.258.928	937.500	73	3
november	21	66.707.548	3.176.550	1.010.720	66	3
december	17	36.736.164	2.160.951	720.317	51	3
SKUPAJ	247	1.765.706.487			1.264	
Povprečje 2006	21	147.142.207	7.148.609	1.396.920	105	5
Leto 2007						
januar	21	17.424.028	829.716	757.566	23	1
SKUPAJ	21	17.424.028			23	
Povprečje 2007	21	17.424.028	829.716	757.566	23	1

MESEČNI PROMET PRIJAVLJENIH SVEŽNJEV

Mesec	Število dni	Promet (v EUR)			Število poslov	
	trgovanja	v mesecu	povprečno na dan	povprečno na posel	v mesecu	povprečno na dan
Leto 2006						
januar	21	41.536.402	1.977.924	403.266	103	5
februar	19	48.006.446	2.526.655	615.467	78	4
marec	23	116.687.785	5.073.382	897.598	130	6
april	18	82.961.544	4.608.975	669.045	124	7
maj	21	76.882.897	3.661.090	668.547	115	5
junij	22	48.484.285	2.203.831	489.740	99	5
julij	21	90.623.360	4.315.398	1.192.413	76	4
avgust	22	50.532.836	2.296.947	574.237	88	4
september	21	61.280.630	2.918.125	600.790	102	5
oktober	21	75.892.145	3.613.912	592.907	128	6
november	21	52.633.555	2.506.360	469.942	112	5
december	17	68.465.677	4.027.393	575.342	119	7
SKUPAJ	247	813.987.562			1.274	
Povprečje 2006	21	67.832.297	3.295.496	638.923	106	5
Leto 2007						
januar	21	116.670.319	5.555.729	777.802	150	7
SKUPAJ	21	116.670.319			150	
Povprečje 2007	21	116.670.319	5.555.729	777.802	150	7

MESEČNI PROMET* PO SEGMENTIH V TEKOČEM LETU (V EUR)

	Borzni trg			Prosti trg				SKUPAJ	Verižni indeks rasti
	Delnice	Obveznice	Vzajemni skladi	Delnice	Obveznice	Investicijske družbe	Kratkoročni VP		
Leto 2006									
januar	39.769.551	2.844.685		4.591.145	4.903.289	5.761.143	0	57.869.813	109
februar	34.957.129	2.390.272		5.397.316	5.517.164	7.419.317	0	55.681.198	96
marec	39.837.968	2.592.352		9.485.514	7.508.059	8.075.269	0	67.499.162	121
april	79.115.209	1.423.307		7.502.536	4.933.819	6.977.179	0	99.952.050	148
maj	68.680.404	1.592.241		6.049.576	3.859.680	8.560.384	0	88.742.285	89
junij	55.599.123	2.447.647	6.401	4.361.813	6.023.035	6.816.559	0	75.254.578	85
julij	45.133.270	1.023.502	2.252	5.333.720	3.889.034	13.247.824	0	68.629.602	91
avgust	60.223.528	1.050.717	12.171	9.037.747	3.662.241	12.065.310	0	86.051.714	125
september	63.126.225	1.115.959	22.539	7.489.699	4.643.784	13.056.637	0	89.454.843	104
oktober	95.078.783	1.149.060	152.345	6.424.605	2.787.387	12.255.990	0	117.848.170	132
november	62.386.599	1.940.607	420.224	6.652.746	4.152.462	10.279.887	24.724	85.857.249	73
december	78.814.431	3.897.618	2.203.287	6.169.905	5.657.181	6.894.112	0	103.636.534	121
Skupaj 2006	722.722.220	23.467.967	2.819.219	78.496.322	57.537.135	111.409.611	24.724	996.477.198	
Leto 2007									
januar	144.604.991	1.959.442	5.541.576	8.317.737	6.038.547	15.625.046	0	182.087.339	176
Skupaj 2007	144.604.991	1.959.442	5.541.576	8.317.737	6.038.547	15.625.046	0	182.087.339	

* promet brez prijavljenih svežnjev in prometa preko TUVL segmenta

MESEČNI PROMET* Z VREDNOSTNIMI PAPIRJI NA VSEH TRGIH (V EUR)

	Delnice	Obveznice	Investicijski skladi	Kratkoročni VP	SKUPAJ	Verižni indeks rasti
Leto 2006						
januar	44.360.696	7.747.974	5.761.143	0	57.869.813	109
februar	40.354.445	7.907.436	7.419.317	0	55.681.198	96
marec	49.323.482	10.100.411	8.075.269	0	67.499.162	121
april	86.617.745	6.357.126	6.977.179	0	99.952.050	148
maj	74.729.980	5.451.921	8.560.384	0	88.742.285	89
junij	59.960.936	8.470.682	6.822.960	0	75.254.578	85
julij	50.466.990	4.912.536	13.250.076	0	68.629.602	91
avgust	69.261.275	4.712.958	12.077.481	0	86.051.714	125
september	70.615.924	5.759.743	13.079.176	0	89.454.843	104
oktober	101.503.388	3.936.447	12.408.335	0	117.848.170	132
november	69.039.345	6.093.069	10.700.111	24.724	85.857.249	73
december	84.984.336	9.554.799	9.097.399	0	103.636.534	121
Skupaj 2006	801.218.542	81.005.102	114.228.830	24.724	996.477.198	
Leto 2007						
januar	152.922.728	7.997.989	21.166.622	0	182.087.339	176
Skupaj 2007	152.922.728	7.997.989	21.166.622	0	182.087.339	

* promet brez prijavljenih svežnjev in prometa preko TUVL segmenta

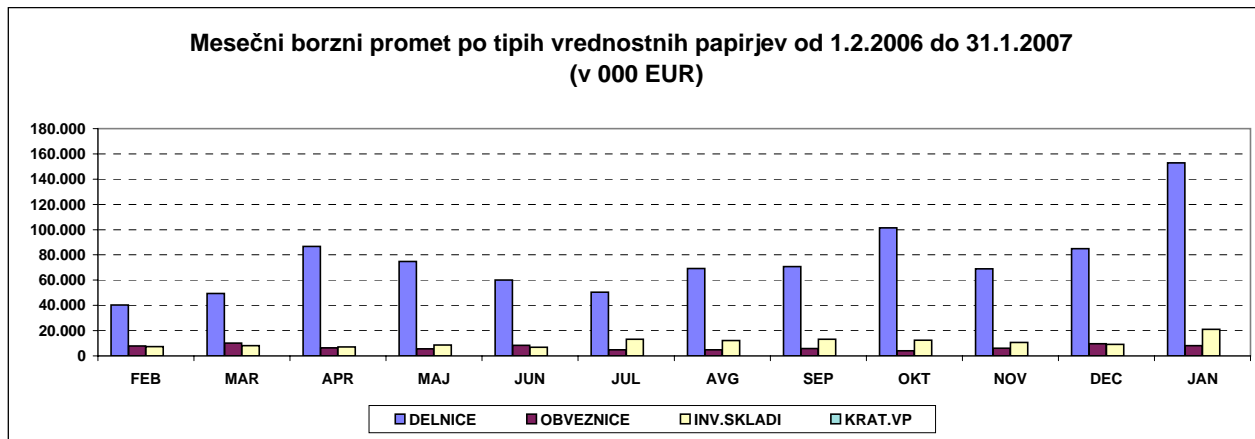

D) TRŽNA KAPITALIZACIJA

TRŽNA KAPITALIZACIJA - BORZNA KOTACIJA v EUR

	31.1.2006	31.12.2006	31.1.2007	Indeks 31.1.2007 / 31.12.2006	Indeks 31.1.2007 / 31.1.2006	DELEŽ
DELNICE	5.144.032.529	9.795.931.723	11.179.581.619	114	217	66,21%
PRVA KOTACIJA	3.577.446.832	5.999.369.426	6.920.807.987	115	193	40,99%
OSTALE DELNICE	1.566.585.697	3.796.562.297	4.258.773.632	112	272	25,22%
Banke	10.419.211	11.572.562	10.765.705	93	103	0,10%
Podjetja	5.133.613.318	9.784.359.161	11.168.815.914	114	218	99,90%
OBVEZNICE	5.069.654.666	5.618.997.132	5.581.609.069	99	110	33,06%
Država	4.394.310.933	4.728.650.204	4.668.288.341	99	106	83,64%
Banke	623.237.768	843.487.927	869.170.626	103	139	15,57%
Podjetja	52.105.964	46.859.001	44.150.103	94	85	0,79%
VZAJEMNI SKLADI	-	113.429.952	123.219.297	109	-	0,73%
SKUPAJ	10.213.687.194	15.528.358.807	16.884.409.985	109	165	100,00%

TRŽNA KAPITALIZACIJA - PROSTI TRG v EUR

	31.1.2006	31.12.2006	31.1.2007	Indeks 31.1.2007 / 31.12.2006	Indeks 31.1.2007 / 31.1.2006	DELEŽ
DELNICE	1.713.347.921	1.717.147.870	1.915.604.452	112	112	51,55%
Podjetja	1.713.347.921	1.717.147.870	1.915.604.452	112	112	100,00%
OBVEZNICE	1.163.225.142	1.012.584.689	1.019.152.609	101	88	27,42%
Država	603.438.431	621.929.917	631.844.838	102	105	62,00%
Banke	261.931.247	64.253.504	155.444.058	242	59	15,25%
Podjetja	265.245.465	293.796.004	199.253.713	68	75	19,55%
Zavarovalnice	32.610.000	32.605.264	32.610.000	100	100	3,20%
INVESTICIJSKE DRUŽBE	601.547.669	693.421.040	781.554.131	113	130	21,03%
SKUPAJ	3.478.120.732	3.423.153.599	3.716.311.192	109	107	100,00%

SKUPAJ DELNICE	6.857.380.450	11.513.079.593	13.095.186.071	114	191	-
-----------------------	----------------------	-----------------------	-----------------------	------------	------------	----------

SKUPAJ OBVEZNICE	6.232.879.808	6.631.581.821	6.600.761.678	100	106	-
-------------------------	----------------------	----------------------	----------------------	------------	------------	----------

SKUPAJ INVEST. SKLADI	601.547.669	806.850.991	904.773.428	112	150	-
------------------------------	--------------------	--------------------	--------------------	------------	------------	----------

Tržna kapitalizacija vseh delnic (brez delnic inv.skladov) na borzi je 31.1.2007 predstavljala 47,9 % bruto domačega proizvoda (BDP) v letu 2005 - 27.365 EURm (po tekočih cenah); VIR: Statistični urad RS.

1EUR=1,2118 USD na 31.1.2006

1EUR=1,317 USD na 31.12.2006

1EUR=1,2954 USD na 31.1.2007

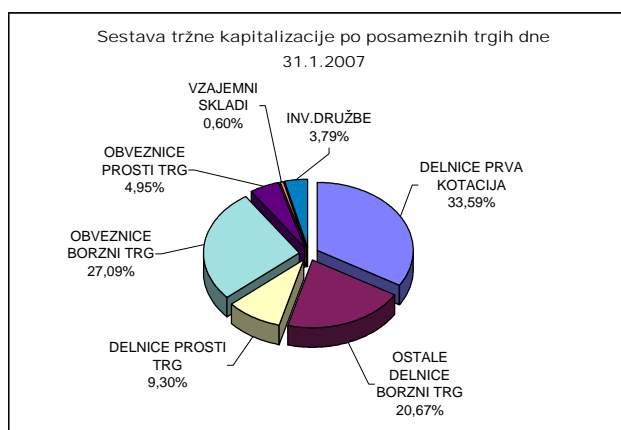

D1) TRŽNA KAPITALIZACIJA DELNIC - BORZNA KOTACIJA

Izdaja	Št. delnic, ki kotirajo	Št. delnic celotnega razreda	Delež delnic na organiz. trgu	Tečaj na 31.1.2007	Tržna kapitalizacija na 31.1.2007 (v EUR)	Tržna kapitalizacija na 31.1.2007 (v USD)
Redne delnice	-	-	-	-	11.168.815.914	14.468.084.135
1 KRKA	3.542.612	3.542.612	100,00%	913,65 EUR	3.236.707.454	4.192.830.836
2 PETROL	2.086.301	2.086.301	100,00%	575,36 EUR	1.200.374.143	1.554.964.665
3 MERCATOR	3.765.361	3.765.361	100,00%	239,75 EUR	902.745.300	1.169.416.261
4 LUKA KOPER	7.140.000	7.140.000	100,00%	56,32 EUR	402.124.800	520.912.466
5 GORENJE	12.200.000	12.200.000	100,00%	30,46 EUR	371.612.000	481.386.185
6 MERKUR	1.312.585	1.312.585	100,00%	232,54 EUR	305.228.516	395.393.019
7 DROGA KOLINSKA	14.382.915	14.382.915	100,00%	19,58 EUR	281.617.476	364.807.278
8 INTEREUROPA	7.902.413	7.902.413	100,00%	27,89 EUR	220.398.299	285.503.956
PRVA KOTACIJA					6.920.807.987	8.965.214.666
OSTALE DELNICE					4.248.007.927	5.502.869.468
1 TELEKOM SLOVENIJE	6.535.478	6.535.478	100,00%	354,44 EUR	2.316.434.822	3.000.709.669
2 SAVA	2.006.987	2.006.987	100,00%	240,41 EUR	482.499.745	625.030.169
3 PIVOVARNA LAŠKO	8.578.391	8.578.085	100,00%	41,92 EUR	359.606.151	465.833.808
4 ISTRABENZ	5.180.000	5.180.000	100,00%	47,40 EUR	245.532.000	318.062.153
5 ACH	2.886.877	2.886.877	100,00%	46,01 EUR	132.825.211	172.061.778
6 TERME ČATEŽ	597.916	597.916	100,00%	205,92 EUR	123.122.863	159.493.356
7 AERODROM LJUBLJANA	1.936.229	1.936.229	100,00%	62,83 EUR	121.653.268	157.589.643
8 SALUS, LJUBLJANA	134.980	134.980	100,00%	770,00 EUR	103.934.600	134.636.881
9 DELO	667.464	667.464	100,00%	122,00 EUR	81.430.608	105.485.210
10 ISKRA AVTOELEKTRIKA	1.608.313	1.608.313	100,00%	48,00 EUR	77.199.024	100.003.616
11 ŽITO	355.792	355.792	100,00%	210,06 EUR	74.737.668	96.815.175
12 ETOL	254.619	254.619	100,00%	221,33 EUR	56.354.823	73.002.038
13 COMET	1.700.688	1.700.688	100,00%	11,00 EUR	18.707.568	24.233.784
14 MLINOTEST	2.389.177	2.389.177	100,00%	7,50 EUR	17.918.828	23.212.049
15 DELO PRODAJA	593.549	593.549	100,00%	22,50 EUR	13.354.853	17.299.876
16 EMONA OBALA	1.741.456	1.741.456	100,00%	7,07 EUR	12.312.094	15.949.086
17 KOMPAS MTS	594.508	594.508	100,00%	6,67 EUR	3.965.368	5.136.738
18 GEODETSKI ZAVOD SLOVENIJE	379.820	379.820	100,00%	9,20 EUR	3.494.344	4.526.573
19 NIKA	189.876	189.876	100,00%	15,40 EUR	2.924.090	3.787.867
Prednostne delnice	-	-	-	-	10.765.705	13.945.894
1 PROBANKA	396.235	400.000	99,06%	27,17 EUR	10.765.705	13.945.894
SKUPAJ DELNICE	-	-	-	-	11.179.581.619	14.482.030.029

DEVIZNI TEČAJI | 1 EUR = 1,2954 USD na 31.1.2007

TRŽNA KAPITALIZACIJA DELNIC - PROSTI TRG

Izdaja	Število trgovanih delnic	Št. izdanih delnic razreda	Borzi javljen delež delnic na organiz. trgu	Tečaj na 31.1.2007	Tržna kapitalizacija na 31.1.2007 (v EUR)	Tržna kapitalizacija na 31.1.2007 (v USD)
Redne delnice	-	-	-	-	1.897.811.845	2.458.425.463
1 HELIOS, DOMŽALE	219.861	219.861	100,00%	1.293,60 EUR	284.412.190	368.427.550
2 LESNINA	76.495	76.495	100,00%	1.869,50 EUR	143.007.403	185.251.789
3 ZVON ENA HOLDING	12.431.743	12.431.743	100,00%	11,48 EUR	142.716.410	184.874.837
4 KD HOLDING	2.675.640	2.675.640	100,00%	52,25 EUR	139.802.190	181.099.757
5 NFD HOLDING	33.159.997	33.159.997	100,00%	4,13 EUR	136.950.788	177.406.050
6 CINKARNA CELJE	814.626	814.626	100,00%	134,45 EUR	109.526.466	141.880.584
7 KD GROUP	186.436	186.436	100,00%	470,00 EUR	87.624.920	113.509.321
8 JUTEKS	641.432	641.432	100,00%	124,00 EUR	79.537.568	103.032.966
9 INFOND HOLDING	16.833.414	16.833.414	100,00%	4,35 EUR	73.225.351	94.856.120
10 BELINKA	2.552.270	2.552.270	100,00%	25,00 EUR	63.806.750	82.655.264
11 AKTIVA NALOŽBE	13.591.508	13.591.508	100,00%	3,96 EUR	53.822.372	69.721.500
12 VIPA HOLDING	7.347.565	7.347.565	100,00%	6,36 EUR	46.730.513	60.534.707
13 DZS	1.437.618	1.437.618	100,00%	28,59 EUR	41.101.499	53.242.881
14 ZVON DVA HOLDING	14.120.934	14.120.934	100,00%	2,09 EUR	29.512.752	38.230.819
15 MAKSIMA HOLDING	6.399.850	6.399.850	100,00%	4,15 EUR	26.559.378	34.405.018
16 TRIGLAV NALOŽBE	13.182.366	13.182.366	100,00%	1,85 EUR	24.387.377	31.591.408
17 MARINA PORTOROŽ	313.932	313.932	100,00%	66,95 EUR	21.017.747	27.226.390
18 GRAND HOTEL UNION	1.814.613	1.814.613	100,00%	11,30 EUR	20.505.127	26.562.341
19 ETRA 33	45.423	45.423	100,00%	450,00 EUR	20.440.350	26.478.429
20 MAKSIMA INVEST	7.451.949	7.451.949	100,00%	2,50 EUR	18.629.873	24.133.137
21 ZLATA MONETA II	8.232.861	8.232.861	100,00%	2,08 EUR	17.124.351	22.182.884
22 CETIS	200.000	200.000	100,00%	85,10 EUR	17.020.000	22.047.708
23 GORENJSKI TISK	963.349	963.349	100,00%	16,69 EUR	16.078.295	20.827.823
24 TOSAMA	295.670	295.670	100,00%	54,00 EUR	15.966.180	20.682.590
25 LIP BLEĐ	1.942.454	1.942.454	100,00%	8,00 EUR	15.539.632	20.130.039
26 JATA EMONA	3.197.534	3.197.534	100,00%	4,54 EUR	14.516.804	18.805.068
27 NAMA	953.795	953.795	100,00%	14,81 EUR	14.125.704	18.298.437
28 HRAM HOLDING	4.346.667	4.346.667	100,00%	3,05 EUR	13.257.334	17.173.551
29 MERCATA	2.891.874	2.891.874	100,00%	4,50 EUR	13.013.433	16.857.601
30 SLOVENIJALES	273.377	273.604	99,92%	45,50 EUR	12.438.654	16.113.032
31 MITOL SEŽANA	687.627	687.627	100,00%	17,60 EUR	12.102.235	15.677.235
32 SWATY	288.940	288.940	100,00%	41,73 EUR	12.057.466	15.619.242
33 MELAMIN	349.913	349.913	100,00%	34,30 EUR	12.002.016	15.547.411
34 PLAMA - PUR	686.798	686.798	100,00%	14,00 EUR	9.615.172	12.455.494
35 MEDVEŠEK PUŠNIK	80.000	80.000	100,00%	120,00 EUR	9.600.000	12.435.840
36 MIP	1.478.742	1.478.742	100,00%	5,99 EUR	8.857.665	11.474.219
37 CENTER NALOŽBE	3.777.004	3.777.004	100,00%	2,21 EUR	8.347.179	10.812.935
38 MODRA LINIJA HOLDING	2.192.411	2.192.411	100,00%	3,60 EUR	7.892.680	10.224.177
39 NIKO	35.875	35.875	100,00%	214,80 EUR	7.705.950	9.982.288
40 VIZIJA HOLDING	2.277.503	2.277.503	100,00%	2,95 EUR	6.718.634	8.703.318
41 ALPOS	144.913	144.913	100,00%	41,73 EUR	6.047.219	7.833.568
42 VIZIJA HOLDING ENA	2.129.725	2.129.725	100,00%	2,80 EUR	5.963.230	7.724.768
43 M1	2.681.638	2.681.638	100,00%	2,20 EUR	5.899.604	7.642.347
44 ALPETOUR POTOVALNA AGENCIJA	374.340	385.831	97,02%	13,24 EUR	4.956.262	6.420.341
45 RTC KRVAVEC	1.155.734	1.155.734	100,00%	4,24 EUR	4.900.312	6.347.864
46 GOZDNO GOSPODARSTVO BLEĐ	611.900	611.900	100,00%	7,51 EUR	4.595.369	5.952.841
47 GEA	1.254.960	1.254.960	100,00%	3,35 EUR	4.204.116	5.446.012
48 FOND INVEST	595.241	595.241	100,00%	7,00 EUR	4.166.687	5.397.526
49 TOVARNA SLADKORJA ORMOŽ	497.163	497.163	100,00%	8,00 EUR	3.977.304	5.152.200
50 JAVOR PIVKA	1.194.700	1.194.700	100,00%	3,30 EUR	3.942.510	5.107.127
51 TERME DOBRNA	692.542	692.542	100,00%	5,63 EUR	3.899.011	5.050.779
52 ŽELEZARNA RAVNE - MONTER DRAVOGRAD	336.225	336.225	100,00%	11,50 EUR	3.866.588	5.008.777

TRŽNA KAPITALIZACIJA DELNIC - PROSTI TRG

	Izdaja	Število trgovanih delnic	Št. izdanih delnic razreda	Borzi javljen delež delnic na organiz. trgu	Tečaj na 31.1.2007	Tržna kapitalizacija na 31.1.2007 (v EUR)	Tržna kapitalizacija na 31.1.2007 (v USD)
53	TRDNJAVA HOLDING	2.593.123	2.593.123	100,00%	1,45 EUR	3.760.028	4.870.741
54	GORIŠKE OPEKARNE	523.634	523.634	100,00%	6,26 EUR	3.277.949	4.246.255
55	HIDROTEHNIK	384.472	384.472	100,00%	8,35 EUR	3.210.341	4.158.676
56	JADRAN	165.302	165.302	100,00%	17,50 EUR	2.892.785	3.747.314
57	KOŠAKI TMI	43.236	43.236	100,00%	66,77 EUR	2.886.868	3.739.648
58	KRONA HOLDING	1.287.121	1.287.121	100,00%	2,20 EUR	2.831.666	3.668.140
59	INTERTRADE ITA	69.531	69.531	100,00%	40,49 EUR	2.815.310	3.646.953
60	ELMO	708.000	708.000	100,00%	3,76 EUR	2.662.080	3.448.458
61	INLES	712.410	712.410	100,00%	2,42 EUR	1.724.032	2.233.311
62	TRDNJAVA I HOLDING	891.750	891.750	100,00%	1,59 EUR	1.417.883	1.836.725
63	MKT PRINT	103.954	103.954	100,00%	13,35 EUR	1.387.786	1.797.738
64	VELANA	1.409.645	1.409.645	100,00%	0,800 EUR	1.127.716	1.460.843
65	GEA COLLEGE	248.200	248.200	100,00%	3,96 EUR	982.872	1.273.212
66	TEKSTINA	1.127.293	1.127.293	100,00%	0,850 EUR	958.199	1.241.251
67	LIZ INŽENIRING	123.846	123.846	100,00%	6,26 EUR	775.276	1.004.292
68	ZDRAVILIŠČE ROGAŠKA	900.462	961.898	93,61%	0,790 EUR	711.365	921.502
69	SIJAJ HRASTNIK	26.880	26.880	100,00%	16,69 EUR	448.627	581.152
70	JELEN GOSTINSKO PODJETJE	67.798	67.798	100,00%	3,34 EUR	226.445	293.337
	Prednostne delnice	-	-	-	-	17.792.607	23.048.544
1	KD HOLDING	266.413	266.413	100,00%	37,50 EUR	9.990.488	12.941.678
2	PRVA POKOJNINSKA DRUŽBA	170.000	170.000	100,00%	45,07 EUR	7.661.900	9.925.225
3	ZDRAVILIŠČE ROGAŠKA	27.988	30.000	93,29%	5,01 EUR	140.220	181.641
	SKUPAJ					1.915.604.452	2.481.474.007

DEVIZNI TEČAJI 1 EUR= 1,2954 USD na 31.1.2007

D2) TRŽNA KAPITALIZACIJA OBVEZNIC - BORZNA KOTACIJA

Izdaja	Št.izdanih obveznic po najmanjših apoenih	Tečaj na 31.1.2007	Ostanek dolga na 31.1.2007	Valuta ostanka dolga	Tržna kapitalizacija na 31.1.2007 (v EUR)	Tržna kapitalizacija na 31.1.2007 (v USD)
1 REPUBLIKA SLOVENIJA 59. IZDAJA	18.400.000	99,73	41,73	EUR	765.758.854	991.964.019
2 REPUBLIKA SLOVENIJA 61. IZDAJA	12.999.999	99,90	41,73	EUR	541.947.468	702.038.750
3 REPUBLIKA SLOVENIJA 60. IZDAJA	13.000.000	99,80	41,73	EUR	541.405.020	701.336.063
4 REPUBLIKA SLOVENIJA 62. IZDAJA	11.800.000	93,37	41,73	EUR	459.766.952	595.582.109
5 REPUBLIKA SLOVENIJA 58. IZDAJA	9.933.000	99,25	41,73	EUR	411.395.309	532.921.484
6 REPUBLIKA SLOVENIJA 57. IZDAJA	9.000.000	104,30	41,73	EUR	391.719.510	507.433.453
7 REPUBLIKA SLOVENIJA 56. IZDAJA	5.000.000	101,60	41,73	EUR	211.988.400	274.609.773
8 REPUBLIKA SLOVENIJA 33. IZDAJA	248.716	140,60	511,29	EUR	178.795.401	231.611.563
9 REPUBLIKA SLOVENIJA 52. IZDAJA	4.000.000	102,00	41,73	EUR	170.258.400	220.552.731
10 REPUBLIKA SLOVENIJA 55. IZDAJA	4.000.000	99,51	41,73	EUR	166.102.092	215.168.650
11 REPUBLIKA SLOVENIJA 54. IZDAJA	3.000.000	112,10	41,73	EUR	140.337.990	181.793.832
12 REPUBLIKA SLOVENIJA 38. IZDAJA	1.000.000	111,00	100,00	EUR	111.000.000	143.789.400
13 REPUBLIKA SLOVENIJA 53. IZDAJA	1.000.000	104,95	100,00	EUR	104.950.000	135.952.230
14 NLB 18. IZDAJA	150.000	100,00	417,29	EUR	62.593.500	81.083.620
15 REPUBLIKA SLOVENIJA 50. IZDAJA	612.818	101,30	100,00	EUR	62.078.463	80.416.441
16 REPUBLIKA SLOVENIJA 48. IZDAJA	600.000	102,30	100,00	EUR	61.380.000	79.511.652
17 REPUBLIKA SLOVENIJA 29. IZDAJA	550.000	104,70	100,00	EUR	57.585.000	74.595.609
18 NLB 15. IZDAJA	131.126	103,70	417,29	EUR	56.742.119	73.503.740
19 NLB 13. IZDAJA	117.335	112,20	417,29	EUR	54.936.174	71.164.320
20 REPUBLIKA SLOVENIJA 18. IZDAJA	500.000	105,00	100,00	EUR	52.500.000	68.008.500
21 REPUBLIKA SLOVENIJA 26. IZDAJA	500.000	104,25	100,00	EUR	52.125.000	67.522.725
22 NLB 10. IZDAJA	108.243	100,80	417,29	EUR	45.530.071	58.979.654
23 REPUBLIKA SLOVENIJA 23. IZDAJA	400.000	107,30	100,00	EUR	42.920.000	55.598.568
24 NLB 17. IZDAJA	101.694	99,30	417,29	EUR	42.138.838	54.586.651
25 NLB 19. IZDAJA	100.000	96,70	417,29	EUR	40.351.943	52.271.907
26 REPUBLIKA SLOVENIJA 39. IZDAJA	23.427.124	99,18	1,67	EUR	38.802.486	50.264.740
27 POSLOVNI SISTEM MERCATOR	365.400	104,50	100,00	EUR	38.184.300	49.463.942
28 NLB 12. IZDAJA	80.000	103,00	417,29	EUR	34.384.696	44.541.935
29 NLB 16. IZDAJA	77.557	101,30	417,29	EUR	32.784.489	42.469.028
30 REPUBLIKA SLOVENIJA 49. IZDAJA	78.392	104,50	380,00	EUR	31.129.463	40.325.107
31 NLB 22. IZDAJA	298.940		100,00	EUR	29.894.000	38.724.688
32 NOVA KBM 7. IZDAJA	70.000	101,70	417,29	EUR	29.706.875	38.482.286
33 NOVA KBM 8. IZDAJA	70.000	100,70	417,29	EUR	29.414.772	38.103.896
34 NLB 21. IZDAJA	69.500		417,29	EUR	29.001.655	37.568.744
35 NLB 11. IZDAJA	26.326	105,40	1.000,00	EUR	27.747.604	35.944.246
36 REPUBLIKA SLOVENIJA 21. IZDAJA	861.688	95,11	32,97	EUR	27.020.612	35.002.500
37 NOVA KBM 5. IZDAJA	60.000	103,10	417,29	EUR	25.813.559	33.438.885
38 REPUBLIKA SLOVENIJA 32. IZDAJA	238.655	100,00	100,00	EUR	23.865.500	30.915.369
39 NLB 20. IZDAJA	57.100		417,29	EUR	23.827.259	30.865.831
40 ABANKA VIPA 10. IZDAJA	21.000	104,00	1.000,00	EUR	21.840.000	28.291.536
41 NOVA KBM 6. IZDAJA	50.000	101,30	417,29	EUR	21.135.739	27.379.236
42 BANKA CELJE 9. IZDAJA	50.000	100,90	417,29	EUR	21.052.281	27.271.124
43 ABANKA VIPA 11. IZDAJA	500.000		41,73	EUR	20.865.000	27.028.521
44 ABANKA VIPA 12. IZDAJA	500.000	98,70	41,73	EUR	20.593.755	26.677.150
45 ABANKA VIPA 7. IZDAJA	173.000	101,90	100,00	EUR	17.628.700	22.836.218
46 POŠTNA BANKA SLOVENIJE 7. IZDAJA	40.000	104,00	417,29	EUR	17.359.264	22.487.191
47 NLB 14. IZDAJA	17.000	100,00	1.000,00	EUR	17.000.000	22.021.800
48 NLB 8. IZDAJA	14.276	101,50	1.000,00	EUR	14.490.140	18.770.527
49 ABANKA 6. IZDAJA	135.000	103,00	100,00	EUR	13.905.000	18.012.537
50 REPUBLIKA SLOVENIJA 44. IZDAJA	296.493	110,90	41,73	EUR	13.721.272	17.774.536
51 BANKA CELJE 8. IZDAJA	125.000	102,48	100,00	EUR	12.810.000	16.594.074
52 PROBANKA 7. IZDAJA	120.000	104,90	100,00	EUR	12.588.000	16.306.495
53 ABANKA VIPA 9. IZDAJA	100.000	104,70	100,00	EUR	10.470.000	13.562.838
54 BANKA CELJE 7. IZDAJA	100.000	104,00	100,00	EUR	10.400.000	13.472.160
55 POŠTNA BANKA SLOVENIJE 5. IZDAJA	10.000	102,00	1.000,00	EUR	10.200.000	13.213.080
56 ABANKA VIPA 8. IZDAJA	100.000	101,90	100,00	EUR	10.190.000	13.200.126
57 BANKA CELJE 5. IZDAJA	100.000	101,80	100,00	EUR	10.180.000	13.187.172
58 BANKA CELJE 6. IZDAJA SERIJA A	100.000	100,40	100,00	EUR	10.040.000	13.005.816
59 ABANKA 4. IZDAJA	100.000	100,00	100,00	EUR	10.000.000	12.954.000
60 POŠTNA BANKA SLOVENIJE 2. IZDAJA	15.000	112,50	417,29	EUR	7.063.584	9.150.167
61 PROBANKA 6. IZDAJA	65.000	103,00	100,00	EUR	6.695.000	8.672.703
62 STANOVANJSKI SKLAD RS 3. IZDAJA	20.000	103,01	226,94	EUR	4.685.977	6.070.214
63 POŠTNA BANKA SLOVENIJE 6. IZDAJA	10.000	104,20	417,29	EUR	4.348.162	5.632.609
64 STANOVANJSKI SKLAD RS 2. IZDAJA	20.000	103,70	176,00	EUR	3.718.260	4.816.634
65 HOTELI BERNARDIN	20.000	105,70	160,59	EUR	3.394.873	4.397.718
66 BTC 1. IZDAJA	340.000	103,30	7,32	EUR	2.570.930	3.330.383
67 STANOVANJSKI SKLAD RS 1. IZDAJA	70.965	102,99	18,21	EUR	1.330.912	1.724.063
68 PROBANKA 4. IZDAJA	50.000	100,30	22,21	EUR	1.113.832	1.442.857
69 BANKA VIPA 7. IZDAJA	10.000	104,99	100,00	EUR	1.049.900	1.360.040
70 BANKA VIPA 6. IZDAJA	10.000	103,60	75,00	EUR	777.000	1.006.526
71 BANKA VIPA 5. IZDAJA	10.000	101,30	37,50	EUR	379.875	492.090
72 BANKA VIPA 4. IZDAJA	8.000	100,00	15,98	EUR	127.840	165.604
SKUPAJ					5.581.609.069	7.230.416.388

DEVIZNI TEČAJI 1 EUR= 1,2954 USD na 31.1.2007

TRŽNA KAPITALIZACIJA OBVEZNIC - PROSTI TRG

	Št. izdanih obveznic po najmanjših apoenih	Tečaj na 31.1.2007	Ostanek dolga na 31.1.2007	Valuta ostanka dolga	Tržna kapitalizacija na 31.1.2007 (v EUR)	Tržna kapitalizacija na 31.1.2007 (v USD)
Obveznice						
1 SLOVENSKA ODŠKODNINSKA DRUŽBA 2.IZDAJA	12.702.947	105,65	47,08	EUR	631.844.838	818.491.803
2 DARS 2. IZDAJA	148.000		417,29	EUR	61.758.920	80.002.505
3 DARS	134.300	109,50	417,29	EUR	61.366.041	79.493.570
4 DARS 3. IZDAJA	102.000	102,00	417,29	EUR	43.414.852	56.239.599
5 KD HOLDING 1. IZDAJA	400.000	102,50	100,00	EUR	41.000.000	53.111.400
6 KD HOLDING 2. IZDAJA	400.000	99,70	100,00	EUR	39.880.000	51.660.552
7 ZAVAROVALNICA TRIGLAV 1. IZDAJA	30.000	108,70	1.000,00	EUR	32.610.000	42.242.994
8 CIMOS 1. IZDAJA	200.000	108,69	100,00	EUR	21.738.000	28.159.405
9 FACTOR BANKA 11. IZDAJA	13.000	103,70	1.000,00	EUR	13.481.000	17.463.287
10 FACTOR BANKA 12. IZDAJA	2.500.000	99,00	4,17	EUR	10.320.750	13.369.500
11 POTEZA NALOŽBE	100.000	100,60	92,03	EUR	9.257.896	11.992.679
12 FACTOR BANKA 13. IZDAJA	1.757.900	97,00	4,17	EUR	7.110.530	9.210.980
13 DBS 4. IZDAJA	67.530		100,00	EUR	6.753.000	8.747.836
14 FACTOR BANKA 8. IZDAJA	6.300	101,10	1.000,00	EUR	6.369.300	8.250.791
15 FACTOR BANKA 9. IZDAJA	5.927	102,60	1.000,00	EUR	6.081.102	7.877.460
16 DEOS 1. IZDAJA	58.259	100,00	100,00	EUR	5.825.900	7.546.871
17 FMR	50.000	103,00	100,00	EUR	5.150.000	6.671.310
18 BANKA ZASAVJE 3. IZDAJA	5.000	100,53	1.000,00	EUR	5.026.500	6.511.328
19 FACTOR BANKA 10. IZDAJA	1.184	100,20	4.172,93	EUR	4.950.631	6.413.047
20 FACTOR BANKA 6. IZDAJA	10.000	99,00	419,65	EUR	4.154.545	5.381.797
21 SIP STROJNA INDUSTRIJA 1.IZDAJA SERIJA B	17.250		61,38	EUR	1.058.805	1.371.576
SKUPAJ					1.019.152.609	1.320.210.290

DEVIZNI TEČAJI | 1 EUR= | 1,2954 | USD na 31.1.2007

D3) TRŽNA KAPITALIZACIJA INVESTICIJSKIH SKLADOV

TRŽNA KAPITALIZACIJA VZAJEMNIH SKLADOV

	Vzajemni skladi	Število kuponov na org. trgu	Tečaj na 31.1.2007	Tržna kapitalizacija na 31.1.2007 (v EUR)	Tržna kapitalizacija na 31.1.2007 (v USD)
1	PROBANKA GLOBALNI NALOŽBENI SKLAD	137.312.224	0,730 EUR	100.237.924	129.848.206
2	MP-BALKAN.SI	228.453	74,31 EUR	16.976.342	21.991.154
3	MP-EUROSTOCK.SI	923.851	6,50 EUR	6.005.032	7.778.918
	SKUPAJ			123.219.297	159.618.278

DEVIZNI TEČAJI 1 USD= 1,2954 USD na 31.1.2007

TRŽNA KAPITALIZACIJA INVESTICIJSKIH DRUŽB

	Investicijske družbe	Število delnic na org. trgu	Tečaj na 31.1.2007	Tržna kapitalizacija na 31.1.2007 (v EUR)	Tržna kapitalizacija na 31.1.2007 (v USD)
1	NFD 1 DELNIŠKI INVESTICIJSKI SKLAD	160.580.300	2,13 EUR	342.036.039	443.073.485
2	KD ID	9.181.542	11,38 EUR	104.485.948	135.351.097
3	MAKSIMA ID	7.811.823	13,18 EUR	102.959.827	133.374.160
4	INFOND ID	8.132.314	11,94 EUR	97.099.829	125.783.119
5	KRONA SENIOR ID	7.316.086	9,20 EUR	67.307.991	87.190.772
6	ZVON ENA ID	2.277.577	16,63 EUR	37.876.106	49.064.707
7	INFOND ID 1	4.956.471	6,01 EUR	29.788.391	38.587.881
	SKUPAJ			781.554.131	1.012.425.221

DEVIZNI TEČAJI 1 EUR= 1,2954 USD na 31.1.2007

E) DRUGO

E1) KAZALNIKI NA DAN 31.1.2007

	Tečaj na 31.1.2007	Celotni čisti dobiček (izguba) v 000 EUR v letu 2005 ⁽⁷⁾	Čisti dobiček / delnico v letu 2005 ⁽⁷⁾	T / D ⁽¹⁾	Višina dividende za leto 2005 ⁽⁷⁾	Dividendna donosnost	Knjižna vrednost na dan 31.12.2005 ⁽⁷⁾	Tečaj / knjižna vrednost delnic	Količnik letnega obrata tržne kapitalizacije ⁽²⁾
Droga Kolinska ⁽⁶⁾	19,58 EUR	(218 EUR)	(0,015 EUR)	⁽³⁾	0,284 EUR	1,45%	11,93 EUR	1,64	2,70%
Gorenje ⁽⁶⁾	30,46 EUR	21.311 EUR	1,82 EUR	16,74	0,417 EUR	1,37%	19,94 EUR	1,53	13,09%
Intereuropa ⁽⁶⁾	27,89 EUR	9.245 EUR	1,17 EUR	23,84	1,04 EUR	3,74%	21,88 EUR	1,27	8,15%
Krka ⁽⁶⁾	913,65 EUR	97.183 EUR	28,75 EUR	31,78	6,89 EUR	0,75%	133,88 EUR	6,82	14,47%
Luka Koper ⁽⁴⁾	56,32 EUR	19.790 EUR	1,41 EUR	39,94	1,08 EUR	1,93%	19,27 EUR	2,92	12,10%
Mercator ⁽⁶⁾	239,75 EUR	23.052 EUR	7,26 EUR	33,02	2,50 EUR	1,04%	166,42 EUR	1,44	10,01%
Merkur ⁽⁶⁾	232,54 EUR	14.957 EUR	12,31 EUR	18,89	3,13 EUR	1,35%	147,87 EUR	1,57	7,38%
Petrol ⁽⁶⁾	575,36 EUR	35.044 EUR	17,01 EUR	33,82	4,17 EUR	0,73%	171,30 EUR	3,36	16,84%
KAZALNIKI PRVA KOTACIJA				31,41		1,03%		2,90	
ACH	46,01 EUR	17.862 EUR	6,31 EUR	7,29	1,17 EUR	2,54%	26,98 EUR	1,71	4,03%
Aerodrom ⁽⁴⁾	62,83 EUR	8.218 EUR	2,16 EUR	29,09	1,11 EUR	1,76%	21,66 EUR	2,90	8,92%
Comet	11,00 EUR	(411 EUR)	(0,246 EUR)	(3)	0,417 EUR	3,79%	12,69 EUR	0,87	1,17%
Delo	122,00 EUR	1.671 EUR	2,50 EUR	48,80	1,25 EUR	1,03%	37,34 EUR	3,27	1,07%
Delo Prodaja	22,50 EUR	518 EUR	0,894 EUR	25,17	0,647 EUR	2,87%	26,41 EUR	0,85	2,09%
Emona obala ⁽⁶⁾	7,07 EUR	(3.193 EUR)	(2,04 EUR)	(3)			9,52 EUR	0,74	3,73%
Etol ⁽⁶⁾	221,33 EUR	3.753 EUR	16,40 EUR	13,50	6,18 EUR	2,79%	211,47 EUR	1,05	5,19%
Geodetski zavod Slovenije	9,20 EUR	254 EUR	0,673 EUR	13,67	0,376 EUR	4,08%	15,29 EUR	0,60	3,72%
Iskra Avtoelektrika ⁽⁶⁾	48,00 EUR	1.009 EUR	0,627 EUR	76,56	0,918 EUR	1,91%	25,82 EUR	1,86	2,25%
Istrabenz ⁽⁶⁾	47,40 EUR	9.818 EUR	1,90 EUR	24,95	0,584 EUR	1,23%	38,75 EUR	1,22	10,72%
Kompas MTS	6,67 EUR	121 EUR	0,041 EUR	162,68			15,39 EUR	0,43	0,15%
Mlinotest ⁽⁶⁾	7,50 EUR	713 EUR	0,298 EUR	25,17	0,217 EUR	2,89%	10,58 EUR	0,71	9,19%
Nika	15,40 EUR	208 EUR	1,09 EUR	14,13			19,45 EUR	0,79	0,41%
Pivovarna Laško ⁽⁶⁾	41,92 EUR	17.789 EUR	2,03 EUR	20,65	0,250 EUR	0,60%	25,28 EUR	1,66	9,08%
Salus	770,00 EUR	6.755 EUR	52,10 EUR	14,78	20,86 EUR	2,71%	314,44 EUR	2,45	6,59%
Sava ⁽⁶⁾	240,41 EUR	38.236 EUR	19,08 EUR	12,60	2,67 EUR	1,11%	193,65 EUR	1,24	3,28%
Telekom Slovenije	354,44 EUR	95.968 EUR	14,75 EUR	24,03	5,27 EUR	1,49%	149,78 EUR	2,37	7,43%
Terme Čatež ⁽⁶⁾	205,92 EUR	5.755 EUR	11,74 EUR	17,54	4,38 EUR	2,13%	149,66 EUR	1,38	2,51%
Žito ⁽⁶⁾	210,06 EUR	514 EUR	1,47 EUR	142,90	3,84 EUR	1,83%	165,41 EUR	1,27	11,73%
KAZALNIKI TRGA ⁽⁵⁾				26,22		1,20%		2,33	

Izračuni so opravljeni na podlagi zadnjih revidiranih računovodskih izkazov. Izračuni so bili opravljeni na podlagi povprečnega števila izdanih delnic v zadnjih 2 letih.

(1) T/D = P/E = Tečaj / Čisti dobiček na delnico (izločene rezerve za lastne deleže in lastne delnice.)

(2) Promet v zadnjih dvanajstih mesecih, povprečna tržna kapitalizacija na osnovi vrednosti na zadnji dan v tekočem mesecu, pred 6 in 12 meseci.

(3) Izračun ni smisel.

(4) Pri Aerodromu in Luki Koper se P / E računa na vse izdane delnice (redne in prednostne).

(5) Kazalniki so izračunani na podlagi zadnjih revidiranih računovodskih izkazov.

Povprečni T/D = P/E = tržna kapitalizacija rednih delnic prve oz. borzne kotacije (31.12.2006) / vsota neto dobičkov družbe prve oz. borzne kotacije (za leto 2005), prilagojena glede na delež kotirajočih delnic.

Povprečna div. donosnost = vsota dividend, ki so jih izplačale družbe prve oz. borzne kotacije v letu 2006, prilagojene za delnice, ki ne kotirajo / tržna kapitalizacija rednih delnic prve oz. borzne kotacije (31.12.2006).

Povprečni PB = tečaj / knjižna vrednost = tržna kapitalizacija rednih delnic prve oz. borzne kotacije (31.12.2006) / vsota kapitala družbe prve oz. borzne kotacije (31.12.2005), prilagojena glede na delež kotirajočih delnic.

(6) Izračun je objavljen na podlagi revidiranih računovodskih izkazov po MRS

(7) Preračun je opravljen na podlagi povprečnih srednjih tečajev EUR Banke Slovenije v letu 2005 in srednjega tečaja EUR Banke Slovenije na dan 31.12.2005, pri preračunu vrednosti dividend je uporabljen paritetni tečaj Banke Slovenije (1 EUR = 239,640 SIT).

E2) REKORDNE VREDNOSTI

REKORDNI DNEVNI PROMET PREKO BTS V LETU 2007

25.1.2007

	Vrednost	Število poslov	Količina
Navadni posli	11.790.428	1.084	306.722
Aplikacije	2.009.574	153	69.084
SKUPAJ	13.800.002	1.237	375.806

NAJVEČJE IN NAJMANJŠE VREDNOSTI PROMETA IN INDEKSOV

	V letu 2007		V letih 1990-2006	
Mesečni borzni promet v 000 EUR	182.087,33	januar	117.848,17	oktober 2006
Dnevni borzni promet v 000 EUR	13.800,00	25.01.2007	20.151,71	07.04.2006
Število borznih poslov v dnevnu	1.743	31.01.2007	6.391	27.12.2002
Vrednost svežnja v 000 EUR	19.612,69	22.01.2007	75.012,95	23.11.2005
Max vrednost indeksa SBI 20	7.317,95	30.01.2007	6.464,80	18.12.2006
Min vrednost indeksa SBI 20	6.551,52	03.01.2007	891,93	10.09.1996
Max vrednost indeksa SBI TOP	1.708,04	30.01.2007	1.506,88	18.12.2006
Min vrednost indeksa SBI TOP	1.501,26	03.01.2007	534,14	08.07.2003
Max vrednost indeksa PIX	5.774,67	30.01.2007	5.099,52	22.12.2006
Min vrednost indeksa PIX	5.054,97	03.01.2007	965,15	29.04.1999
Max vrednost indeksa BIO	119,95	09.01.2007	123,41	07.10.2005
Min vrednost indeksa BIO	118,52	16.01.2007	100,46	05.07.1995
OSTALO				
Tržna kapitalizacija delnic v EURm	13.095,19	31.01.2007	11.513.080	31.12.2006
Delež kapitalizacije delnic v lasti nerezidentov	5,05%	31.01.2007	19,68%	31.12.2002

E4) NOVI VREDNOSTNI PAPIRJI, IZKLJUČITVE IN SPREMEMBE KOTACIJ V LETU 2007

NOVI VREDNOSTNI PAPIRJI NA LJUBLJANSKI BORZI

BORZNA KOTACIJA

OBVEZNICE

Izdajatelj	Trgovalna oznaka	Izdaja	Število sprejetih obveznic	Apoenska struktura	Obrestna mera in zapadlost	Datum sprejema	Datum pričetka trgovanja
NOVA LJUBLJANSKA BANKA	NLB22	22. izdaja	298.940	100,00 EUR	6m EURIBOR + 25 b.t.	8.1.2007	11.1.2007

IZKLJUČITVE VREDNOSTNIH PAPIRJEV NA LJUBLJANSKI BORZI

PROSTI TRG

DELNICE

Izdajatelj	Trgovalna oznaka	Vrsta delnic	Datum izključitve	Razlog izključitve
LESNINA EMMI	LSBG	redne imenske	10.1.2007	umik iz organiziranega trga

POVEČANJE ŠTEVILA VREDNOSTNIH PAPIRJEV

BORZNA KOTACIJA

DELNICE

Izdajatelj	Trgovalna oznaka	Vrsta delnic	Št.delnic pred razširitvijo	Št.delnic po razširitvi	Datum razširitve
PIVOVARNA LAŠKO	PILR	redne	8.578.085	8.578.391	23.1.2007

OBVEZNICE, KI SO ZAPADLE V LETU 2007

Izdajatelj	Trgovalna oznaka	Izdaja	Trg	Zadnji dan trgovanja	Datum zapadlosti
REPUBLIKA SLOVENIJA	RS31	31. izdaja	borzna kotacija	8.1.2007	15.1.2007

SPREMEMBA NOMINALNE VREDNOSTI

Izdajatelj	Prejšnja nominalna vrednost delnice	Nova nominalna vrednost delnice	Število delnic, s katerimi se trguje	Nova trgovna oznaka	Trg	Datum spremembe
JATA EMONA	1.000 SIT	1 kos	3.197.534	JAMR (ni spremembe)	prosti trg	8.1.2006
KRONA SENIOR ID	1.000 SIT	1 kos	7.316.086	SNOG (ni spremembe)	prosti trg	4.1.2007
GORENJSKI TISK	1.000 SIT	1 kos	963.349	GTKG (ni spremembe)	prosti trg	4.1.2007
MODRA LINIJA HOLDING	1.000 SIT	1 kos	2.192.411	MLHR (ni spremembe)	prosti trg	4.1.2007
JADRAN	1.000 SIT	1 kos	165.302	JASG (ni spremembe)	prosti trg	4.1.2007
INLES	2.000 SIT	1 kos	712.410	IHPG (ni spremembe)	prosti trg	11.1.2007
CINKARNA CELJE	6.000 SIT	1 kos	814.626	CICG (ni spremembe)	prosti trg	12.1.2007
BELINKA	1.000 SIT	1 kos	2.552.270	BELG (ni spremembe)	prosti trg	19.1.2007
NFD HOLDING	1.000 SIT	1 kos	33.159.997	NF2R (ni spremembe)	prosti trg	19.1.2007
GORENJE	1.000 SIT	1 kos	12.200.000	GRVG (ni spremembe)	borzni trg	26.1.2007
GEA	1.000 SIT	1 kos	1.254.960	GSBG (ni spremembe)	prosti trg	26.1.2007

F) SEZNAM VREDNOSTNIH PAPIRJEV

F1) DELNICE - PRVA KOTACIJA

	Izdajatelj	Vrsta delnic	Trgovalna koda	Dejavnost	Sestava kapitala	Datum sprejema	Datum začetka trgovanja	Enotni tečaj prvega trgovalnega dne	Nom. vred. delnice	Število delnic na organiziranem trgu	Dividenda za leto 2005 *	Datum brez upravičenja do dividende	Naslov izdajatelja	Telefon Faks	Direktor družbe Kontaktne osebe
1	Droga Kolinska, Ljubljana	redne imenske	DRKR	predelava čaja in kave	14.382.915 rednih delnic na ime z nominalo 1.000 SIT	28.9.2005	19.10.2005	11,47 EUR	1.000 SIT	14.382.915	0,28 EUR	3.7.2006	Kolinska ulica 1 1000 Ljubljana	Tel: 01 47 21 695 Faks: 01 47 21 502	Robert Ferko - predsednik uprave Polona Vagaja - direktorica odnosov z javnostmi
2	Gorenje Velenje	redne imenske	GRVG	proizvodnja električnih gospodinjstvih aparatov	12.200.000 rednih kosovnih delnic	30.10.2000 (28.5.98 prosti trg)	10.11.2000 (2.6.1998 prosti trg)	9,51 EUR (8,06 EUR)	1 kos	12.200.000	0,42 EUR	3.7.2006	Partizanska 12 3000 Velenje	Tel: 03 89 91 000 Faks: 03 89 92 760	Franjo Bobinac - predsednik uprave Mirjana Dimc Perko - članica uprave za fin. in ekonomiko Silva Globačnik
3	Intereuropa Koper	redne imenske	IEKG	mednarodna špedicija, pomorska agencija in mednarodni cestni tovorni promet	7.902.413 rednih kosovnih imenskih delnic	24.12.1997	12.1.1998	11,32 EUR	1 kos	7.902.413	1,04 EUR	10.7.2006	Vojkovo nabrežje 32 6000 Koper	Tel: 05 664 10 00 Faks: 05 664 26 74	mag. Andrej Lovšin - predsednik uprave Matej Okretič - sektor za finance
4	Krka tovarna zdravil Novo mesto	redne imenske	KRKG	proizvodnja farmacevtskih preparatov	3.542.612 rednih delnic na ime po 4.000 SIT	14.10.1997 (24.1.97 prosti trg)	4.11.1997 (10.2.97 prosti trg)	114,79 EUR (147,94 EUR)	4.000 SIT	3.542.612	6,89 EUR	10.7.2006	Šmarješka c. 6 8501 Novo mesto	Tel: 07 33 12 111 Faks: 07 33 21 537	Jože Colarič - generalni direktor Mihaela Korent - služba za planiranje in poslovne informacije
5	Luka Koper	redne imenske	LKPG	prekladanje, skladiščenje in druge pristaniške storitve	7.140.000 navadnih delnic in 6.860.000 prednostnih participativnih delnic z omejeno glasovalno pravico z nominalo 1.000 SIT	1.10.1996	20.11.1996	14,30 EUR	1.000 SIT	7.140.000	1,08 EUR	23.8.2006	Vojkovo nabrežje 38 6000 Koper	Tel: 05 665 69 56 Faks: 05 639 80 40	Robert Časar - predsednik uprave mag. Marjan Babič - namestnik predsednika Karlo Roih
6	Poslovni sistem Mercator	redne imenske	MELR	trgovina, agroživilska industrija, kmetijstvo in gostinska dejavnost	3.765.361 rednih delnic na ime z nominalo 10.000 SIT	10.12.1997 (27.3.96 prosti trg)	22.12.1997 (4.4.96 prosti trg)	23,03 EUR (21,19 EUR)	10.000 SIT	3.765.361	2,50 EUR	19.5.2006	Dunajska cesta 107 1000 Ljubljana	Tel: 01 560 10 00 Faks: 01 568 21 00	Žiga Debeljak - predsednik uprave
7	Merkur, Naklo	redne imenske	MER	trgovina na debelo in drobno s kovinskimi proizvodi, inštalacijskim materialom, napravami za ogrevanje	1.312.585 rednih delnic na ime z nominalo 10.000 SIT	19.11.1998	30.11.1998	95,75 EUR	10.000 SIT	1.312.585	3,13 EUR	6.7.2006	Cesta na Okroglo 7 4202 Naklo	Tel: 04 25 88 000 Faks: 04 25 88 805	Bine Kordež - predsednik uprave Ana Hostnik - direktorica ekonomske analitičnega področja
8	Petrol Ljubljana	redne imenske	PETG	prodaja naftnih derivatov	2.086.301 rednih imenskih delnic z nominalo 6.000 SIT	18.3.1997	5.5.1997	96,48 EUR	6.000 SIT	2.086.301	4,17 EUR	11.5.2006	Dunajska 50 1000 Ljubljana	Tel: 01 47 14 102 Faks: 01 47 14 158	Marko Kryžanowski - predsednik uprave Toni Balažič, direktor Sektorja marketinške raziskave, komunikacije in razvoj

* Vrednost dividende je preračunana na podlagi paritetnega tečaja Banke Slovenije (1 EUR = 239.6400 SIT)

F2) DELNICE - BORZNA KOTACIJA

	Izdajatelj	Vrsta delnic	Trgovalna koda	Dejavnost	Sestava kapitala	Datum sprejema	Datum začetka trgovanja	Enotni tečaj prvega trgovalnega dne	Nom. vred. delnice	Število delnic na organiziranem trgu	Dividenda za leto 2005 *	Datum brez upravičenja do dividende	Naslov izdajatelja	Telefon Faks	Direktor družbe Kontaktne osebe
1	ACH, Ljubljana	redne imenske	ACLG	dejavnost holdingov	2.886.877 rednih delnic na ime z nominalno 1.000 SIT	9.1.2006	24.1.2006	26,55 EUR	1.000 SIT	2.886.877	1,17 EUR	25.4.2006	Baragova 5, 1000 Ljubljana	Tel: 01 58 83 101 Faks: 01 58 83 150	mag. Herman Rigelnik - generalni direktor Vlasta Grjol - svetovalka za posebne finančne posle
2	Aerodrom, Ljubljana	redne imenske	AELG	letališke storitve	1.936.229 rednih kosovnih delnic na ime in 1.860.298 prednostnih participativnih kosovnih delnic z omejeno glasovalno pravico	15.9.1997	8.10.1997	11,98 EUR	1 kos	1.936.229	1,11 EUR	23.6.2006	Zg. Brnik 130a 4210 Brnik	Tel: 04 20 61 000 Faks: 04 20 21 220	Vinko Može - predsednik uprave Marina Zupanc - direktorica fin.sektorja
3	Comet, Zreče	redne imenske	CHZG	proizvodnja umetnih brusilnih sredstev in druge tehnične keramike	1.700.688 navadnih kosovnih delnic na ime	22.10.1998	2.11.1998	8,10 EUR	1 kos	1.700.688	0,42 EUR	24.8.2006	Tovarniška 5 3214 Zreče	Tel: 03 75 75 000 Faks: 03 75 75 100	Aleš Mikeln - predsednik uprave Vladka Šolar - pomočnica za področje financ in ekonomike Zdravko Ivačić - poslovni sekretar
4	Delo, Ljubljana	redne imenske	DELR	založništvo, izdajanje časopisov	667.464 rednih imenskih kosovnih delnic	17.12.1998	13.1.1999	40,47 EUR	1 kos	667.464	1,25 EUR	1.9.2006	Dunajska 5 1000 Ljubljana	Tel: 01 47 37 400 Faks: 01 47 37 406	Daniilo Slivnik - predsednik uprave mag. Mitja Pleterski - član uprave
5	Delo Prodaja, Ljubljana	redne imenske	DPRG	prodaja in distribucija časopisov	593.549 rednih kosovnih delnic na ime	25.1.2001	12.2.2001	71,68 EUR	1 kos	593.549	0,65 EUR	23.6.2006	Dunajska 5 1000 Ljubljana	Tel: 01 47 38 600 Faks: 01 473 86 04	Marjan Božnik - predsednik uprave Biserka Božičnik Križanec - kadrovske pravni sektor
6	Emona Obala, Koper	redne imenske	EOKG	trgovina z živilskimi in neživilskimi proizvodi na drobno in na debelo	1.741.456 rednih delnic na ime z nominalno vrednostjo 1.000 SIT	16.12.1997 (24.4.97 prosti trg)	7.1.1998 (28.4.97 prosti trg)	14,46 EUR (15,56 EUR)	1.000 SIT	1.741.456			Pristaniška 12 6000 Koper	Tel: 05 665 31 00 Faks: 05 665 31 17	Tatjana Vošinek Pucer - predsednica uprave Samo Faganelli - strokovni sodelavec
7	Etol, Celje	redne imenske	ETOG	predelava arom in eteričnih olj	254.619 navadnih imenskih kosovnih delnic	21.11.1996	21.2.1997	96,51 EUR	1 kos	254.619	6,18 EUR	16.6.2006	Škofja vas 39 3000 Celje	Tel: 03 42 77 100 Faks: 03 42 77 118	Ivan Ferme - generalni direktor Brigita Čoki - vodja financ in računovodstva
8	Geodetski zavod Slovenije	redne imenske	GZRG	izmera in kartiranje zemljišč	379.820 rednih delnic na ime z nominalno vrednostjo 1.000 SIT	14.12.2000	8.1.2001	5,20 EUR	1.000 SIT	379.820	0,38 EUR	16.6.2006	Zemljemerska 12 1000 Ljubljana	Tel: 01 300 86 00 Faks: 01 23 10 434	Rudi Zavri - direktor Rade Vučkovič - direktor sektorja služb zavoda
9	Iskra Avtoelektrika	redne imenske	IALG	proizvodnja električne opreme za stroje in vozila	1.608.313 rednih delnic na ime z nominalno 2.000 SIT	28.9.2006 (20.10.2004 prosti trg)	12.10.2006 (26.10.2004 prosti trg)	40,06 EUR (38,81 EUR)	2.000 SIT	1.608.313	0,92 EUR	30.10.2006	Polje 15 5290 Šempeter pri Gorici	Tel: 05 33 93 294 Faks: 05 33 93 801	Aleš Nemeč - predsednik uprave Darjo Stepančič - direktor direkcije financ
10	Istrabenz Koper	redne imenske	ITBG	upravljanje holding družb	5.180.000 navadnih imenskih kosovnih delnic	30.5.1997 (21.1.97 prosti trg)	16.6.1997 (3.2.97 prosti trg)	15,88 EUR (19,79 EUR)	1 kos	5.180.000	0,58 EUR	29.8.2006	Ulica Zore Perello Godina 2 6000 Koper	Tel: 05 662 15 00 Faks: 05 662 15 15	Igor Bavčar - generalni direktor Cvetka Erzetič - stiki z javnostmi Aldo Gabrijel - član uprave

F2) DELNICE - BORZNA KOTACIJA

Izdajatelj	Vrsta delnic	Trgovalna koda	Dejavnost	Sestava kapitala	Datum sprejema	Datum začetka trgovanja	Enotni tečaj prvega trgovalnega dne	Nom. vred. delnice	Število delnic na organiziranem trgu	Dividenda za leto 2005 *	Datum brez upravičenja do dividende	Naslov izdajatelja	Telefon Faks	Direktor družbe Kontaktne osebe
11	Mlinotest Ajdovščina	redne imenske	MAJG	živilska industrija	2.389.177 rednih kosovnih delnic na ime	6.3.2000	3.4.2000	5,20 EUR	1 kos	2.389.177	0,22 EUR	23.6.2006	Tovarniška 14 5270 Ajdovščina Tel: 05 364 45 00 Faks: 05 364 46 14	David Nabergoj - predsednik uprave
12	Kompas MTS	redne imenske	MTSG	trgovsko turistična dejavnost	594.508 navadnih imenskih kosovnih delnic	24.11.2000	8.12.2000	5,96 EUR	1 kos	594.508			Pražakova 4 1000 Ljubljana Tel: 01 23 44 100 Faks: 01 56 88 270	Aleksander Jereb - direktor
13	Nika investiranje in razvoj Brežice	redne prinosniške	NIKN	finančne storitve	189.876 rednih delnic na ime z nominalo 1.000 SIT	4.6.1991	4.6.1991	1.755,00 SIT	1.000 SIT	189.876			Trg izgnancev 1a 8250 Brežice Tel: 07 49 62 236 01 432 41 16 Faks: 07 69 62 852 01 433 11 55	Branko Šušterič - direktor
14	Pivovarna Laško	redne imenske	PILR	proizvodnja in prodaja piva	8.578.391 rednih imenskih delnic z nominalo 1 kos	13.1.2000	1.2.2000	28,37 EUR	1 kos	8.578.391	0,25 EUR	20.6.2006	Trubarjeva 28 3270 Laško Tel: 03 734 80 00 Faks: 03 57 31 637	Boško Šrot - direktor Dragica Čepin - vodja službe računovodstva
15	Probanka, Maribor	prednostne imenske	PRBP	banka	2.133.214 navadnih imenskih kosovnih delnic PRBR in 400.000 prednostnih imenskih kosovnih delnic PRBP	30.3.1993	30.3.1993	118,14 EUR	1 kos	396.235	1,34 EUR	8.6.2006	Svetozarevska 12 2000 Maribor Tel: 02 25 20 500 Faks: 02 25 20 559	Romana Pajenk - generalna direktorica Tina Murn - stiki z javnostmi
16	Salus Ljubljana	redne prinosniške	SALR	trgovina na debelo s farmacevtskimi, medicinskimi in drugimi proizvodi	135.000 prinosniških razreda B z nominalo 1.000 SIT	16.1.1992	16.1.1992	32,31 EUR	1.000 SIT	134.980	20,86 EUR	15.5.2006	Mašera Spasičeva 10 1000 Ljubljana Tel: 01 589 91 42 Faks: 01 568 10 22	Marko Rupret - direktor
17	Sava, Kranj	redne imenske	SAVA	gumarska in kemična industrija	2.006.987 rednih delnic z nominalo 10.000 SIT	13.12.1999	6.1.2000	165,54 EUR	10.000 SIT	2.006.987	2,67 EUR	1.6.2006	Škofjeloška c.6 4502 Kranj Tel: 04 206 5000 Faks: 04 206 6446	Janez Bohorič - predsednik uprave Miha Dolinar
18	Telekom Slovenije	redne imenske	TLSG	telekomunikacije	6.535.478 rednih delnic z nominalo 1 kos	18.9.2006	2.10.2006	296,29 EUR	1 kos	6.535.478	5,27 EUR	30.6.2006	Cigaletova 15 1000 Ljubljana Tel: 01 234 10 00 Fax: 01 231 47 36	mag. Bojan Dremelj, predsednik uprave dr. Filip Ogris-Martič, član uprave
19	Terme Čatež	redne imenske	TCRG	medicinska rehabilitacija in turizem	597.916 delnic po 6.000 SIT	7.6.1993	26.8.1993	1.156,61 SIT	6.000 SIT	597.916	4,38 EUR	17.7.2006	Topliška c. 35 8250 Brežice Tel: 07 49 35 910 Faks: 07 49 62 721	Mladen Kučič - generalni direktor Zvone Krulc - pomočnik direktorja
20	Žito, Ljubljana	redne imenske	ZTOG	prehrambena industrija	355.792 rednih kosovnih delnic na ime	3.3.2000	20.3.2000	101,96 EUR	1 kos	355.792	3,84 EUR	14.8.2006	Šmartinska cesta 154 1000 Ljubljana Tel: 01 54 01 373 Faks: 01 540 41 75	Iztok Brič - predsednik uprave Bojan Štravs - vodja finančno računovodske službe

* Vrednost dividende je preračunana na podlagi paritetnega tečaja Banke Slovenije (1 EUR = 239,6400 SIT)

F3) DELNICE - PROSTI TRG

	Izdajatelj	Trgovalna koda	Vrsta delnic	Datum sprejema	Datum začetka trgovanja	Dejavnost	Sestava kapitala	Enotni tečaj prvega trgovalnega dne (v SIT)	Nom. vred. delnice	Dividenda za leto 2005 *	Datum brez upravičenja do dividende	Št. delnic na organiziranem trgu	Naslov izdajatelja	Telefon Faks	Direktor družbe Kontaktne osebe
1	AKTIVA NALOŽBE, LJUBLJANA	ATPG	redne imenske	26.2.2004	27.2.2004	investiranje in upravljanje naložb	13.591.508 rednih delnic	891,37	1.000 SIT			13.591.508	Dunajska 156 1000 Ljubljana	Tel: 01 560 46 71 Faks: 01 560 46 77	Tadej Počivavšek - direktor
2	Alpetour potovalna agencija, Kranj	APAG	redne imenske	21.7.2000	2.8.2000	prevoz potnikov v cestnem potniškem prometu	385.831 rednih kosovnih delnic na ime	1.000,00	1 kos	0,48 EUR	5.7.2006	374.340	Mirka Vadnova 8 4000 Kranj	Tel: 04 201 20 11 Faks: 04 20 13 101	Ivanka Zupančič Gaber - predsednica uprave
3	ALPOS, Ljubljana	APOG	redne imenske	29.3.2006	10.4.2006	industrija kovinskih izdelkov in opreme	144.913 rednih delnic na ime z nominalo 10.000 SIT	10.000,00	10.000 SIT			144.913	Cesta Leona Dobrotiška 2 1000 Ljubljana	Tel: 03 746 31 03 Faks: 03 746 32 40	Mirjan Bevc - predsednik uprave, generalni direktor
4	Belinka holding Ljubljana	BELG	redne imenske	5.10.2000	19.10.2000	upravljanje družb	2.552.270 rednih kosovnih delnic	2.200,00	1 kos	0,75 EUR	7.6.2006	2.552.270	Zasavska cesta 95 1000 Ljubljana	Tel: 01 588 62 99 Faks: 01 588 63 03	mag. Silvo Svete - direktor
5	Center Naložbe	IFHR	redne imenske	19.7.2004	22.7.2004	dejavnost holdingov	3.777.004 rednih delnic z nominalo 1 kos	618,87	1 kos			3.777.004	Vita Kraigherja 5 2000 Maribor	Tel: 02 229 20 80 Faks: 02 229 27 96	Drago Naberšnik - direktor
6	Cetis, Celje	CETG	redne imenske	27.2.1997	10.3.1997	proizvodnja grafičnih potrebščin in papirja	200.000 rednih delnic z nominalo 1 kos	8.821,17	1 kos			200.000	Čopova 24 3000 Celje	Tel: 03 42 78 500 Faks: 03 42 78 817	Simona Potočnik - glavna direktorica Miro Zakrajšek
7	Cinkarna, Celje	CICG	redne imenske	27.2.1998	6.3.1998	proizvodnja kemikalij in predelava cinka	814.626 rednih kosovnih delnic	6.300,00	1 kos	2,71 EUR	16.5.2006	814.626	Kidričeva 26 3000 Celje	Tel: 03 42 76 000 Faks: 03 42 76 106	Tomaž Benčina - predsednik uprave Marija Kolarič
8	DZS, Ljubljana	DZS	redne imenske	7.5.1999	12.5.1999	založništvo in trgovina	1.437.618 rednih delnic z nominalo 1.000 SIT	2.141,02	1.000 SIT	0,67 EUR	1.6.2006	1.437.618	Dalmatinova ulica 2 1000 Ljubljana	Tel: 01 306 97 00 Faks: 01 306 97 77	Bojan Petan - predsednik uprave
9	ELMO Ljubljana	IELG	redne imenske	16.2.2001	22.2.2001	elektroinstalacije	708.000 rednih kosovnih delnic	266,00	1 kos			708.000	Vojkova 58 1000 Ljubljana	Tel: 01 568 21 71 Faks: 01 436 76 66	Majda Andoljšek - v.d. direktorja
10	ETRA 33, LJUBLJANA	ETRG	redne imenske	4.11.2002	7.11.2002	proizvodnja elektromotorjev, generatorjev in transformatorjev	45.423 rednih kosovnih delnic	25.000,00	1 kos	20,86 EUR	7.7.2006	45.423	Štandrova 10 1000 Ljubljana	Tel: 01 530 28 00 Faks: 01 530 28 30	Janez Erjavec - direktor
11	Fond invest	MHLG	redne imenske	30.1.2001	9.2.2001	upravljanje holding družb	595.241 rednih imenskih kosovnih delnic	249,69	1 kos			595.241	Železna cesta 14 1000 Ljubljana	Tel: 01 234 01 50 Faks: 01 234 01 86	Igor Koščak - predsednik uprave
12	Gea College, Ljubljana	GEAL	redne	5.1.1995	5.1.1995	izobraževanje in usposabljanje podjetnikov	248.200 rednih delnic z nominalo 1.000 SIT	2.500,00	1.000 SIT			248.200	WTC, Dunajska 156 1000 Ljubljana	Tel: 01 568 70 02 Faks: 01 568 82 13	Andrej Baričič - predsednik uprave
13	Gea tovarna olja, Slovenska Bistrica	GSBG	redne imenske	22.7.1996	30.7.1996	proizvodnja rastlinskih olj in masti	1.254.960 rednih kosovnih delnic	1.100,00	1 kos			1.254.960	Trg svobode 30 2310 Slovenska Bistrica	Tel: 02 843 26 10 Faks: 02 84 32 613	Leopold Turnšek - direktor Milka Likl - vodja SFR
14	Gorenjski tisk, Kranj	GTKG	redne imenske	11.9.1996	19.9.1996	grafična dejavnost	963.349 rednih kosovnih delnic	900,00	1 kos	0,17 EUR	30.8.2006	963.349	Mirka Vadnova 6 4000 Kranj	Tel: 04 201 63 00 Faks: 04 20 16 301	Kristina Kobal - direktorica Marta Vehovec
15	Goriške opekarne, Renče	GORG	redne imenske	2.3.1999	8.3.1999	proizvodnja vseh vrst opečnih izdelkov iz gline	523.634 rednih delnic z nominalo 1.000 SIT	1.715,00	1.000 SIT			523.634	Merljaki 7 5292 Renče	Tel: 05 39 85 200 Faks: 05 30 13 251	Jože Stibilj - direktor

F3) DELNICE - PROSTI TRG

	Izdajatelj	Trgovalna koda	Vrsta delnic	Datum sprejema	Datum začetka trgovanja	Dejavnost	Sestava kapitala	Enotni tečaj prvega trgovalnega dne (v SIT)	Nom. vred. delnice	Dividenda za leto 2005 *	Datum brez upravičenja do dividende	Št. delnic na organiziranem trgu	Naslov izdajatelja	Telefon Faks	Direktor družbe Kontaktne osebe
16	Gozdno gospodarstvo Bled	GGBG	redne imenske	22.12.1999	27.12.1999	izkoriščanje gozdov	611.900 rednih delnic z nominalo 1.000 SIT	650,00	1.000 SIT			611.900	Ljubljanska cesta 19 4260 Bled	Tel: 04 57 50 000 Faks: 04 57 43 554	Zvone Šolar - direktor
17	Grand hotel Union, Ljubljana	GHUG	redne imenske	29.12.1999	5.1.2000	opravljanje hotelskih storitev, predvsem nastanitve in prehrane gostov	1.814.613 rednih delnic z nominalo 1.000 SIT	2.136,10	1.000 SIT	0,70 EUR	29.6.2006	1.814.613	Miklošičeva 1 1000 Ljubljana	Tel: 01 30 81 986 Faks: 01 42 32 361	Bogdan Lipovšek - direktor
18	Helios, Domžale	HDOG	redne imenske	11.9.1996	19.9.1996	posredništvo pri prodaji goriv, rud, kovin in tehničnih kemikalij	219.861 rednih delnic na ime z nominalo 10.000 SIT	9.116,19	10.000 SIT	12,18 EUR	12.6.2006	219.861	Količevo 2 1230 Domžale	Tel: 01 721 3007 Faks: 01 722 4040	Uroš Slavinec - direktor Marko Vresk
19	Hidrotehnik Ljubljana	VHLG	redne imenske	30.6.1999	5.7.1999	varstvo pred vodno škodo ter nizke gradnje	384.472 rednih kosovnih delnic na ime	650,00	1 kos	0,21 EUR	7.8.2006	384.472	Slovenčeva 97 1000 Ljubljana	Tel: 01 568 4420 Faks: 01 53 41 513	Andrej Bukovec - direktor
20	HARAM HOLDING	ST1R	redne imenske	26.1.2004	27.1.2004	dejavnost holdingov	4.346.667 rednih delnic	354,19	1 kos			4.346.667	Vilharjeva 29 1000 Ljubljana	Tel: 01 306 55 66 Faks: 01 306 55 70	Sašo Tanko - direktor
21	Infond holding	IFFR	redne imenske	18.9.2002	23.9.2002	dejavnost holdingov	16.833.414 rednih delnic z nominalo 1 kos	676,25	1 kos			16.833.414	Titova cesta 2a 2000 Maribor	Tel: 02 250 40 00 Faks: 02 250 40 01	Matjaž Rutar - direktor
22	Inles, Ribnica	IHPG	redne imenske	5.10.1999	8.10.1999	proizvodnja stavbnega pohištva	712.410 rednih kosovnih delnic na ime	501,00	1 kos			712.410	Kolodvorska 22 1310 Ribnica	Tel: 01 837 71 00 Faks: 01 83 77 333	Andrej Mate - predsednik uprave
23	Intertrade ITA Ljubljana	INRG	redne imenske	9.10.1997	20.10.1997	zastopanje tujih firm s področja strojne opreme	69.531 rednih delnic na ime z nominalo 10.000 SIT	44.500,00	10.000 SIT	1,67 EUR	2.8.2006	69.531	Tomšičeva 3 1000 Ljubljana	Tel: 01 425 1025 Faks: 01 425 3189	Andraž Prelesnik - direktor Danijela Knapič
24	Jadran, Sežana	JASG	redne imenske	13.9.1996	23.9.1996	zunanja trgovina z neživilskim blagom	165.302 rednih kosovnih delnic na ime	650,00	1 kos	0,17 EUR	29.6.2006	165.302	Partizanska 69 6210 Sežana	Tel: 05 739 1200 Faks: 05 73 91 450	Anton Zobec - direktor Mirjam Mesar
25	Jata Emona	JAMR	redne imenske	10.1.2002	15.1.2002	proizvodnja, trgovina in storitve	3.197.534 rednih kosovnih delnic	570,00	1 kos	0,16 EUR	13.7.2006	3.197.534	Agrokombinatska 84 1000 Ljubljana	Tel: 01 528 1913 Faks: 01 528 1526	Stojan Hergouth - predsednik uprave
26	Javor, Pivka	JPIG	redne imenske	26.10.2000	13.11.2000	proizvodnja furnirja, vezanega in slojastega lesa, vlaknenih in drugih plošč	1.194.700 rednih delnic na ime z nominalo 1.000 SIT	500,00	1.000 SIT			1.194.700	Kolodvorska 9a 6257 Pivka	Tel: 05 7210 210 Faks: 05 7210 215	Peter Tomšič - predsednik uprave
27	Jelen, Slovenske Konjice	JESG	redne imenske	24.11.1999	29.11.1999	prodaja gostinskih storitev ter nočitvenih zmogljivosti	67.798 rednih delnic na ime z nominalo 1.000 SIT	922,50	1.000 SIT			67.798	Mestni trg 2 3210 Slovenske Konjice	Tel: 03 575 42 02 Faks: 03 759 0942	Barbara Vrečko Klančnik - predsednica uprave
28	Juteks, Žalec	JTKG	redne imenske	29.10.1999	2.11.1999	proizvodnja talnih oblog na različnih podlagah	641.432 rednih delnic na ime z nominalo 1.000 SIT	1.670,00	1.000 SIT	4,17 EUR	22.5.2006	641.432	Ložnica 53a 3310 Žalec	Tel: 03 712 07 00 Faks: 03 712 07 55	Milivoj Dolar - direktor
29	KD Group	SKDR	redne imenske	12.12.2000	21.12.2000	upravljanje holding družb	186.436 rednih imenskih delnic po 1 kos	10.000,00	1 kos	4,17 EUR	31.8.2006	186.436	Celovška 206 1000 Ljubljana	Tel: 01 583 07 00 Faks: 01 518 32 24 01 518 41 00	Matjaž Gantar - predsednik uprave Mojca Ribič
30	KD Holding	KDHP	prednostne participativne	12.7.2001	18.7.2001	upravljanje holding družb	2.675.640 rednih delnic na ime z nominalo 1 kos in 266.413 prednostnih participativnih imenskih delnic z nominalo 1 kos	5.810,47	1 kos	1,67 EUR	31.8.2006	266.413	Celovška 206, 1000 Ljubljana	Tel: 01 583 07 00 Faks: 01 518 41 00	Matjaž Gantar - direktor
31	KD Holding	KDHR	redne imenske	31.1.2001	5.2.2001	upravljanje holding družb	2.675.640 rednih delnic na ime z nominalo 1 kos in 266.413 prednostnih participativnih imenskih delnic z nominalo 1 kos	6.560,43	1 kos			2.675.640	Celovška 206 1000 Ljubljana	Tel: 01 583 07 00 Faks: 01 518 41 00	Matjaž Gantar - direktor

F3) DELNICE - PROSTI TRG

Izdajatelj	Trgovalna koda	Vrsta delnic	Datum sprejema	Datum začetka trgovanja	Dejavnost	Sestava kapitala	Enotni tečaj prvega trgovalnega dne (v SIT)	Nom. vred. delnice	Dividenda za leto 2005 *	Datum brez upravičenja do dividende	Št. delnic na organiziranem trgu	Naslov izdajatelja	Telefon Faks	Direktor družbe Kontaktne osebe
32 Košaki TMI Maribor	TKMG	redne imenske	7.10.1999	11.10.1999	predelava mesa in proizvodnja mesnih izdelkov	43.236 rednih delnic na ime z nominalo 10.000 SIT	4.000,00	10.000 SIT			43.236	Oreško nabrežje 1 2000 Maribor	Tel: 02 23 52 200 Faks: 02 23 52 251	Bojan Rus - direktor
33 Krona Holding	KRHR	redne imenske	6.5.2002	9.5.2002	dejavnost holdingov	1.287.121 rednih delnic z nominalo 1 kos	370,00	1 kos			1.287.121	Štefanova 13 a 1000 Ljubljana	Tel: 01 24 14 174 Fax: 01 24 14 168	Marko Vavpetič - direktor
34 Lesnina, Ljubljana	MILG	redne imenske	16.1.2002	25.1.2002	trgovina s pohištvo	76.495 rednih delnic na ime z nominalo 38.000 SIT	60.000,00	38.000 SIT	16,69 EUR	17.7.2006	76.495	Cesta na Bokalce 40 Ljubljana	Tel: 01 241 21 02 Fax: 01 241 22 64	Bojan Papič - direktor
35 Lip, Bled	LLBG	redne imenske	7.1.2000	12.1.2000	predelava lesa in izvedba končnih lesnih izdelkov	1.942.454 rednih delnic na ime z nominalo 1.000 SIT	705,00	1.000 SIT	0,13 EUR	30.6.2006	1.942.454	Rečička cesta 61A 4260 Bled	Tel: 04 57 95 000 Faks: 04 57 41 202	Alojz Burja - predsednik uprave
36 Liz inženiring Ljubljana	LIZG	redne imenske	8.3.1999	11.3.1999	izvajanje svetovalnega inženiringa pri gradnji objektov	123.846 rednih delnic na ime z nominalo 1.000 SIT	650,00	1.000 SIT			123.846	Vurnikova 2 1000 Ljubljana	Tel: 01 432 42 47 Faks: 01 231 92 45	Janez Štular - direktor Olga Urbanc
37 M1	MR1R	redne imenske	4.8.2004	4.8.2004	dejavnost holdingov	2.681.638 rednih kosovnih delnic na ime	400,00	1 kos			2.681.638	Kotnikova ulica 25 1000 Ljubljana	Tel: 01 473 44 37	Rolando Krajnik - direktor
38 MAKSIMA HOLDING	MAHR	redne imenske	28.4.2003	6.5.2003	dejavnost holdingov	6.399.850 rednih delnic na ime z nominalo 1.000 SIT	582,54	1.000 SIT			6.399.850	Trg republike 3 1000 Ljubljana	Tel: 01 20 04 724	Milan Marinič - direktor družbe
39 MAKSIMA INVEST	MKIR	redne imenske	26.10.2004	26.10.2004	dejavnost holdingov	7.451.949 rednih kosovnih delnic	504,62	1 kos			7.451.949	Trdinova 4 1000 Ljubljana	Tel: 01 434 10 13 Faks: 01 431 11 09	Milan Ževart - direktor
40 Marina Portorož	MAPG	redne imenske	11.9.1996	19.9.1996	navtične in gostinske storitve	313.932 rednih delnic na ime z nominalo 2.000 SIT	6.319,65	2.000 SIT	2,39 EUR	25.8.2006	313.932	Cesta solinarjev 8 6320 Portorož	Tel: 05 676 1200 Faks: 05 676 1510	Enes Lojo - direktor Irena Kastelic
41 Medvešek Pušnik Borzno posredniška hiša	MPLR	redne imenske	1.12.1997	12.12.1997	upravljanje s finančnim premoženjem strank, trgovanje in posredovanje	80.000 rednih imenskih kosovnih delnic	3.000,00	1 kos	2,75 EUR	7.6.2006	80.000	Ulica Gradnikove brigade 11 1000 Ljubljana	Tel: 01 586 4450 Faks: 01 586 4451	Bogdan Pušnik - generalni direktor
42 Melamin Kočevje	MKOG	redne imenske	13.9.1996	23.9.1996	lesna, kemična in obutvena industrija ter trgovina	349.913 rednih delnic na ime z nominalo 1.000 SIT	1.100,00	1.000 SIT			349.913	Tomšičeva 9 1330 Kočevje	Tel: 01 8959 300 Faks: 01 895 0334	Srečko Štefanič - direktor Tomo Jarni
43 Mercata	MR0R	redne imenske	27.7.2004	27.7.2004	dejavnost holdingov	2.891.874 rednih delnic na ime z nominalo 1.000 SIT	390,00	1.000 SIT			2.891.874	Železna cest a18 1000 Ljubljana	Tel: 01 473 44 37 Faks: 01 473 44 80	Vinko Berginc - direktor
44 Mesna industrija primorske	MIPG	redne imenske	13.6.2000	19.6.2000	predelava mesa ter trgovina na debelo in drobno z živilskimi proizvodi	1.478.742 rednih delnic na ime z nominalo 1.000 SIT	890,00	1.000 SIT			1.478.742	Panovška 1 5000 Nova Gorica	Tel: 05 330 41 00 Faks: 05 3027668	Vojteh Volk - predsednik uprave

F3) DELNICE - PROSTI TRG

	Izdajatelj	Trgovalna koda	Vrsta delnic	Datum sprejema	Datum začetka trgovanja	Dejavnost	Sestava kapitala	Enotni tečaj prvega trgovalega dne (v SIT)	Nom. vred. delnice	Dividenda za leto 2005 *	Datum brez upravičenja do dividende	Št. delnic na organiziranem trgu	Naslov izdajatelja	Telefon Faks	Direktor družbe Kontaktne osebe
45	Mitol, Sežana	MISG	redne imenske	5.5.1997	15.5.1997	proizvodnja in prodaja lepil in sintetičnih smol	687.627 rednih kosovnih delnic na ime	2.321,81	1 kos	0,50 EUR	10.7.2006	687.627	Partizanska 78 6210 Sežana	Tel: 05 731 23 00 Faks: 05 731 23 91	Marjan Mateta - direktor Katja Žvab
46	MKT PRINT, Ljubljana	MKTG	redne imenske	7.10.1999	11.10.1999	tiskarstvo in z njim povezane storitve, založništvo in trgovina	103.954 rednih delnic na ime z nominalo 10.000 SIT	3.210,00	10.000 SIT			103.954	Dunajska 123 1000 Ljubljana	Tel: 01 53 41 675 Faks: 01 53 41 689	dr. Andrej Kropce - predsednik uprave
47	Modra linija holding	MLHR	redne imenske	15.11.2002	20.11.2002	finančno posredništvo	2.192.411 rednih kosovnih delnic na ime	421,11	1 kos			2.192.411	Pristaniška ulica 12 6000 Koper	Tel: 05 66 33 150 Faks: 05 66 33 120	Žarko Ždralič - direktor
48	Nama, Ljubljana	NALN	redne imenske	30.4.2004	30.4.2004	trgovina na drobno in oddajanje poslovnih prostorov	953.795 rednih delnic na ime z nominalo 10.000 SIT	1.200,00	1.000 SIT	0,93 EUR	29.5.2006	953.795	Tomšičeva 1 1000 Ljubljana	Tel: 01 425 8300 Faks: 01 253 4642	Bernarda Trebušak - generalna direktorica
49	NFD HOLDING	NF2R	redne imenske	9.12.2003	10.12.2003	druga finančno posredništvo	33.159.997 rednih kosovnih delnic	664,28	1 kos			33.159.997	Trdinova 4 1000 Ljubljana	Tel: 01 434 10 00 Faks: 01 431 11 09	Zoran Boškovič - direktor
50	Niko Železniki	NKPG	redne imenske	14.9.1999	17.9.1999	izdelava pisarniškega pribora, industrijskih sponk, elektromagnetov ter drugih kovinskih mehanizmov	35.875 rednih delnic na ime z nominalo 10.000 SIT	20.000,00	10.000 SIT	4,38 EUR	13.7.2006	35.875	Otoki 16 4228 Železniki	Tel: 04 51 17 700 Faks: 04 51 17 712	Valentina Nastran - direktor
51	Plama-pur Podgrad	POPG	redne imenske	1.12.1999	6.12.1999	proizvodnja in predelava poliuretanskih pen	686.798 rednih delnic na ime z nominalo 1.000 SIT	2.806,20	1.000 SIT	0,42 EUR	21.4.2006	686.798	Podgrad 17 6244 Podgrad	Tel: 05 71 49 100 Faks: 05 71 49 299	Radoš Gregorič - predsednik uprave
52	PRVA POKOJNINSKA DRUŽBA	PPDG	prednostne neglasovalne imenske kumulativne	7.7.2005	20.7.2005	dejavnost pokojninskih skladov	194.565 delnic razreda A in 170.000 prednostnih delnic razreda B z nominalo 10.000 SIT	20.000,00	10.000 SIT	3,54 EUR	12.5.2006	170.000	Železna cesta 18 1000 Ljubljana	Tel: 01 234 58 00 Faks: 01 436 12 15	dr. Alenka Žnidaršič Kranjc - predsednica uprave
53	Rekreacijsko turistični center Kravvec	RKRG	redne imenske	7.10.1997	17.10.1997	prevoz potnikov, blaga in različnih tovarov z žičnicami	1.155.734 rednih delnic na ime z nominalo 2.000 SIT	4.300,00	2.000 SIT			1.155.734	Grad 76 4207 Cerklje na Gorenjskem	Tel: 04 252 59 30 Faks: 04 252 59 31	Srečko Retuznik - direktor Marta Bergant
54	Sijaj Hrastnik	SIHG	redne imenske	4.10.1999	7.10.1999	proizvodnja dekorativne razsvetljave in dekorativnih kovinskih izdelkov	26.880 rednih imenskih delnic z nominalo 10.000 SIT	2.500,00	10.000 SIT			26.880	Pot Vitka Pavliča 9 1430 Hrastnik	Tel: 03 564 4108 Faks: 03 56 42 533	Matjaž Kovačič - direktor
55	Slovenijales Ljubljana	SLLG	redne imenske	24.4.1996	8.5.1996	posredovanje blaga in storitev v mednarodni trgovini, maloprodaja in veleprodaja	273.604 rednih imenskih delnic po 1 kos	2.442,95	1 kos	2,09 EUR	1.9.2006	273.377	Dunajska cesta 22 1000 Ljubljana	Tel: 01 232 2469 Faks: 01 431 4145	Žiga Jelenec - direktor Djordja Kobal
56	Tekstina, Ajdovščina	TEAG	redne imenske	31.1.1997	12.2.1997	proizvodnja preje, tkanje in oplemenitenje tekstilij ter izdelava konfekcije	1.127.293 rednih imenskih delnic po 1.000 SIT	300,00	1.000 SIT			1.127.293	Tovarniška 15 5270 Ajdovščina	Tel: 05 369 2000 Faks: 05 369 2203	Simeon Špruk - direktor Ivica Koren - vodja fin.oddelka
57	Terme Dobrna	ZDDG	redne imenske	30.6.1999	5.7.1999	medicinska dejavnost ter turistične, hotelske in gostinske ustuge	692.542 rednih imenskih delnic po 1.000 SIT	550,00	1.000 SIT			692.542	Dobrna 50 3204 Dobrna	Tel: 03 780 8000 Faks: 03 577 8330	Janez Mlakar - direktor Duško Presekar Erik Heiligstein
58	Tosama Domžale	TODG	redne imenske	5.9.1996	13.9.1996	proizvodnja preje, tekstilij, higienskih in toaletnih potrebščin	295.670 rednih delnic z nominalo 10.000 SIT	3.896,43	10.000 SIT	0,63 EUR	29.6.2006	295.670	Vir, Šaranovičeva 35 1230 Domžale	Tel: 01 721 4611 Faks: 01 721 4660	Janko Velkavrh - generalni direktor Marjan Mlakar
59	Tovarna sladkorja Ormož	TSOR	redne imenske	4.4.1996	12.4.1996	proizvodnja sladkorja in storitve za rastlinsko pridelavo	497.163 rednih imenskih delnic po 10.000 SIT	12.000,00	10.000 SIT			497.163	Opekarniška cesta 4 2270 Ormož	Tel: 02 741 0300 Faks: 02 740 1291	Jurij Dogša - generalni direktor Branka Sok
60	TRDNJAVA HOLDING	TR0R	redne imenske	30.3.2004	31.3.2004	dejavnost holdingov	2.593.123 rednih delnic	400,00	1.000 SIT			2.593.123	Trdinova 4 1000 Ljubljana	Tel: 01 43 41 000 Faks: 01 43 11 109	Milan Ževart - direktor

F3) DELNICE - PROSTI TRG

	Izdajatelj	Trgovalna koda	Vrsta delnic	Datum sprejema	Datum začetka trgovanja	Dejavnost	Sestava kapitala	Enotni tečaj prvega trgovalnega dne (v SIT)	Nom. vred. delnice	Dividenda za leto 2005 *	Datum brez upravičenja do dividende	Št. delnic na organiziranem trgu	Naslov izdajatelja	Telefon Faks	Direktor družbe Kontaktne osebe
61	TRDNJAVA I HOLDING	TR1R	redne imenske	30.3.2004	31.3.2004	dejavnost holdingov	891.750 rednih delnic	370,30 SIT	1.000 SIT			891.750	Trdinova 4 1000 Ljubljana	Tel: 01 43 41 000 Faks: 01 43 11 109	Milan Ževart - direktor
62	TRIGLAV NALOŽBE	TRSG	redne imenske	6.4.2004	7.4.2004	dejavnost holdingov	13.182.366 rednih delnic	397,45 SIT	1.000 SIT			13.182.366	Slovenska 54 1000 Ljubljana	Tel: 01 43 45 540 Faks: 01 43 45 550	mag. Metka Petek - predsednica uprave
63	Tub swaty Maribor	TUBG	redne imenske	12.11.1997	30.12.1997	proizvodnja in prodaja umetnih brusov	288.940 navadnih kosovnih delnic	2.500,00	1 kos	2,50 EUR	31.8.2006	288.940	Titova cesta 60 2000 Maribor	Tel: 01 519 33 16 02 331 43 61 Faks: 02 332 5305 02 335 1614	Branko Bezjak - direktor Danica Rihtarič
64	Velana, Ljubljana	VLJG	redne imenske	18.12.2002	23.12.2002	proizvodnja tekstilnih izdelkov, razen oblačil	1.409.645 navadnih delnic na ime z nominalno vrednostjo 1.000 SIT	331,00	1.000 SIT			1.409.645	Šmartinska 52 1000 Ljubljana	Tel: 01 540 44 93 Faks: 01 540 44 90	Leopold Poljanšek - direktor
65	VIPA HOLDING	VHDR	redne imenske	29.10.2003	5.11.2003	drugo finančno posredništvo	7.347.565 rednih delnic na ime z nominalno 1.000 SIT	805,00	1.000 SIT	0,10 EUR	30.6.2006	7.347.565	Kidričeva ulica 19 5000 Nova Gorica	Tel: 05 33 85 000 Faks: 05 30 28 506	Lucijan Čermelj - predsednik uprave
66	VIZIJA HOLDING	VIHR	redne imenske	13.3.2003	17.3.2003	dejavnost holdingov	2.277.503 rednih imenskih delnic z nominalno 1.000 SIT	650,00	1.000 SIT			2.277.503	Dunajska cesta 156 1000 Ljubljana	Tel: 01 568 82 25 Faks: 01 568 81 41	Dari Južna - direktor
67	VIZIJA HOLDING ENA	VZPG	redne imenske	2.2.2004	3.2.2004	dejavnost holdingov	2.129.725 rednih delnic	550,00	1.000 SIT			2.129.725	Dunajska 156 1000 Ljubljana	Tel: 01 56 87 211 Faks: 01 56 88 141	Dari Južna - direktor
68	Zdravilišče Rogaška	RGP	prednostne	4.2.1999	11.2.1999	upravljanje holding družb	961.898 navadnih delnic na ime z nominalno 1.000 SIT in 30.000 prednostnih delnic na ime z nominalno vrednostjo 2.000 SIT	1.490,00	2.000 SIT			27.988	Zdraviliški trg 14 3250 Rogaška Slatina	Tel: 03 81 82 640 Faks: 03 81 82 649	Milena Jelen - predsednica uprave Dragica Herček
69	Zdravilišče Rogaška	RGS	redne imenske	4.2.1999	11.2.1999	upravljanje holding družb	961.898 navadnih delnic na ime z nominalno 1.000 SIT in 30.000 prednostnih delnic na ime z nominalno vrednostjo 2.000 SIT	404,12	1.000 SIT			900.462	Zdraviliški trg 14 3250 Rogaška Slatina	Tel: 03 81 82 640 Faks: 03 81 82 649	Milena Jelen - predsednica uprave Dragica Herček
70	ZLATA MONETA II	ZMZR	redne imenske	12.11.2003	13.11.2003	drugo finančno posredništvo	8.232.861 navadnih delnic na ime z nominalno vrednostjo 1.000 SIT	509,60	1 kos			8.232.861	Svetozarevska 12 2000 Maribor	Tel: 02 252 08 33 Faks: 02 252 08 31	Radovan Stonič - direktor
71	ZVON DVA HOLDING	ZV2R	redne imenske	24.2.2004	25.2.2004	dejavnost holdingov	14.120.934 rednih delnic	618,75	1.000 SIT			14.120.934	Slovenska 17 2000 Maribor	Tel: 02 229 06 00 Faks: 02 229 06 21	Franc Ješovnik - predsednik uprave
72	ZVON ENA HOLDING	ZVHR	redne imenske	24.10.2003	30.10.2003	dejavnost holdingov	12.431.743 rednih delnic na ime z nominalno 1.000 SIT	1.580,62	1.000 SIT	0,45 EUR	38926	12.431.743	Slovenska ulica 17 2000 Maribor	Tel: 02 22 90 600 Faks: 02 22 90 621	Simon Zdolšek - predsednik uprave
73	Železarna Ravne - Monter Dravograd	ZMDG	redne imenske	17.9.1999	21.9.1999	proizvodnja kovinskih konstrukcij in njihovih delov	336.225 rednih kosovnih delnic	1.210,18	1 kos	0,42 EUR	38929	336.225	Otiški vrh 177 2373 Šentjanž pri Dravogradu	Tel: 02 878 5010 Faks: 02 87 86 710	Bogdan Kadiš - direktor

* Vrednost dividende je preračunana na podlagi paritetnega tečaja Banke Slovenije (1 EUR = 239,6400 SIT)

F4) OBVEZNICE - BORZNA KOTACIJA

Izdajatelj	Trgovalna koda	Datum sprejema	Datum začetka trgovanja	Dejavnost	Zavarovanje terjatev	Namen izdaje obveznice	Nom. vred. izdaje na borzi	Apoenska sestava	Število izdanih obveznic po apoenih	Št. izdan. vred. papirjev	Letna obr. mera	Začetek obrest. in rok zapadlosti	Način odplačevanja	Datum izplač. kuponov	Naslov izdajatelja	Telefon Faks	Direktor Kontaktna oseba
Abanka Vipava Ljubljana	AB04	14.12.2000	27.12.2000	banka	izdajatelj jamči z vsem svojim premoženjem	povečanje jamstvenega kapitala banke	10.000.000 EUR	100 EUR	100.000	100.000	6,25%	1.6.2000 1.6.2007 6,5 let	obresti polletno, glavnica ob zapadlosti	1.12.1.6.	Slovenska c. 58 1517 Ljubljana	Tel: 01 471 81 88 Faks: 01 23 02 430	mag. Aleš Žajdela - predsednik uprave Marija Pogačar
Abanka Vipava Ljubljana	AB06	14.11.2002	25.11.2002	banka	izdajatelj jamči z vsem svojim premoženjem	povečanje jamstvenega kapitala banke	13.500.000 EUR	100 EUR	135.000	135.000	5,9%	15.5.2002 15.5.2009 7 let	obresti polletno, glavnica ob zapadlosti	15.5.15.11.	Slovenska c. 58 1517 Ljubljana	Tel: 01 471 81 88 Faks: 01 23 02 430	mag. Aleš Žajdela - predsednik uprave Marija Pogačar
Abanka Vipava Ljubljana	AB07	17.10.2003	30.10.2003	banka	izdajatelj jamči z vsem svojim premoženjem	povečanje jamstvenega kapitala banke	17.300.000 EUR	100 EUR	173.000	173.000	5,3%	21.5.2003 21.5.2010 7 let	obresti polletno, glavnica ob zapadlosti	21.5.21.11.	Slovenska c. 58 1517 Ljubljana	Tel: 01 471 81 88 Faks: 01 23 02 430	mag. Aleš Žajdela - predsednik uprave Marija Pogačar
Abanka Vipava	AB08	15.9.2004	22.9.2004	banka	za izplačilo obveznosti iz naslova obveznic jamči banka z vsem svojim premoženjem neomejeno	povečanje jamstvenega kapitala banke	10.000.000 EUR	100 EUR	100.000	100.000	4,9%	1.3.2004 1.3.2011 7 let	obresti letno, glavnica ob zapadlosti	1.3.	Slovenska c. 58 1517 Ljubljana	Tel: 01 471 81 88 Faks: 01 23 02 430	mag. Aleš Žajdela - predsednik uprave Marija Pogačar
Abanka Vipava	AB09	15.9.2004	22.9.2004	banka	za izplačilo obveznosti iz naslova obveznic jamči banka z vsem svojim premoženjem neomejeno	povečanje jamstvenega kapitala banke	10.000.000 EUR	100 EUR	100.000	100.000	4,7%	1.3.2004 1.3.2011 7 let	obresti letno, glavnica ob zapadlosti	1.3.	Slovenska c. 58 1517 Ljubljana	Tel: 01 471 81 88 Faks: 01 23 02 430	mag. Aleš Žajdela - predsednik uprave Marija Pogačar
Abanka Vipava	AB10	23.2.2005	7.3.2005	banka	za izplačilo obveznosti iz naslova obveznic jamči banka z vsem svojim premoženjem neomejeno	povečanje jamstvenega kapitala banke	21.000.000 EUR	1.000 EUR	21.000	21.000	4,6%	1.10.2004 1.10.2011 7 let	obresti letno, glavnica ob zapadlosti	1.10.	Slovenska c. 58 1517 Ljubljana	Tel: 01 471 81 88 Faks: 01 23 02 431	mag. Aleš Žajdela - predsednik uprave Marija Pogačar
Abanka Vipava Ljubljana	AB11	22.6.2006	30.6.2006	banka	izdajatelj jamči z vsem svojim premoženjem	dolgoročno financiranje komitentov, uravnavanje obrestnega tveganja ter usklajevanja ročnosti aktive in pasive	20.865.000 EUR	41,73 EUR	500.000	500.000	4,0%	1.12.2005 1.12.2010 5 let	obresti polletno, glavnica ob zapadlosti	1.12.	Slovenska c. 58 1517 Ljubljana	Tel: 01 471 81 88 Faks: 01 23 02 430	mag. Aleš Žajdela - predsednik uprave Marija Pogačar
Abanka Vipava Ljubljana	AB12	22.6.2006	30.6.2006	banka	izdajatelj jamči z vsem svojim premoženjem	dolgoročno financiranje komitentov, uravnavanje obrestnega tveganja ter usklajevanja ročnosti aktive in pasive	20.865.000 EUR	41,73 EUR	500.000	500.000	3,8%	12.12.2005 12.12.2010 5 let	obresti polletno, glavnica ob zapadlosti	12.12.	Slovenska c. 58 1517 Ljubljana	Tel: 01 471 81 88 Faks: 01 23 02 430	mag. Aleš Žajdela - predsednik uprave Marija Pogačar
Banka Celje	BCE5	14.12.2001	19.12.2001	banka	jamči banka neomejeno z vsem svojim premoženjem	obveznice so bile izdane v zaprti izdaji	10.000.000 EUR	100 EUR	100.000	100.000	6,0%	15.03.2001 15.03.2007 6 let	obresti polletno, glavnica ob zapadlosti	15.9.15.3.	Vodnikova 2 3000 Celje	Tel: 03 422 10 34 Faks: 03 422 11 86	Niko Kač - predsednik uprave Davorin Leskovar Simona Cilenšek
Banka Celje	BCE6A	20.9.2002	30.9.2002	banka	jamči banka neomejeno z vsem svojim premoženjem	obveznice so bile izdane v zaprti izdaji	10.000.000 EUR	100 EUR	100.000	100.000	5,6%	15.02.2002 15.02.2008 6 let	obresti letno, glavnica ob zapadlosti	15.2.	Vodnikova 2 3000 Celje	Tel: 03 422 10 34 Faks: 03 422 11 87	Niko Kač - predsednik uprave Davorin Leskovar Simona Cilenšek
Banka Celje	BCE7	3.11.2003	17.11.2003	banka	jamči banka neomejeno z vsem svojim premoženjem	obveznice so bile izdane v zaprti izdaji	10.000.000 EUR	100 EUR	100.000	100.000	5,15%	1.4.2003 1.4.2010 7 let	obresti letno, glavnica ob zapadlosti	1.4.	Vodnikova 2 3000 Celje	Tel: 03 422 10 34 Faks: 03 422 11 89	Niko Kač - predsednik uprave Davorin Leskovar Simona Cilenšek
Banka Celje	BCE8	11.10.2004	26.10.2004	banka	jamči banka neomejeno z vsem svojim premoženjem	obveznice so bile izdane v zaprti izdaji	12.500.000 EUR	100 EUR	125.000	125.000	4,9%	15.2.2004 15.2.2011 7 let	obresti letno, glavnica ob zapadlosti	15.2.	Vodnikova 2 3000 Celje	Tel: 03 422 10 34 Faks: 03 422 11 89	Niko Kač - predsednik uprave Davorin Leskovar Simona Cilenšek
Banka Celje	BCE9	9.12.2005	19.12.2005	banka	jamči banka neomejeno z vsem svojim premoženjem	povečanje dolgoročnih sredstev banke za plasmaje v dolgoročne naložbe banke	20.864.500 EUR	417,29 EUR	50.000	50.000	3,8%	15.2.2005 15.2.2010 5 let	obresti letno, glavnica ob zapadlosti	15.4.	Vodnikova 2 3000 Celje	Tel: 03 422 10 34 Faks: 03 422 11 89	Niko Kač - predsednik uprave Davorin Leskovar Simona Cilenšek
Banka Vipava Nova Gorica	VIP4E	19.11.1997	3.12.1997	banka	jamči Abanka Vipava s svojim celotnim kapitalom	povečanje jamstvenega kapitala in uresničevanje dolgoročnih poslovnih smernic razvoja banke	2.045.200 EUR	255,65 EUR	8.000	8.000	7,0%	1.8.1997 1.8.2007 10 let	obresti in glavnica polletno, 2 letni moratorij na glavnico	1.2.1.8.	Slovenska c. 58 1517 Ljubljana	Tel: 01 471 81 88 Faks: 01 23 02 430	mag. Aleš Žajdela - predsednik uprave Marija Pogačar
Banka Vipava Nova Gorica	VIP5	17.12.1998	24.12.1998	banka	jamči Abanka Vipava s svojim celotnim kapitalom	povečanje jamstvenega kapitala in uresničevanje dolgoročnih poslovnih smernic razvoja banke	2.000.000 EUR	200 EUR	10.000	10.000	6,0%	15.7.1998 15.7.2008 10 let	obresti in glavnica polletno, 2 letni moratorij na glavnico	15.1.15.7.	Slovenska c. 58 1517 Ljubljana	Tel: 01 471 81 88 Faks: 01 23 02 430	mag. Aleš Žajdela - predsednik uprave Marija Pogačar

F4) OBVEZNICE - BORZNA KOTACIJA

	Izdajatelj	Trgovalna koda	Datum sprejema	Datum začetka trgovanja	Dejavnost	Zavarovanje terjatve	Namen izdaje obveznice	Nom. vred. izdaje na borzi	Apoenska sestava	Število izdanih obveznic po apoenih	Št. izdan. vred. papirjev	Letna obr. mera	Začetek obrest. in rok zapadlosti	Način odplačevanja	Datum izplač. kuponov	Naslov izdajatelja	Telefon Faks	Direktor Kontaktna oseba	
16	Banka Vipa Nova Gorica	VIP6	24.2.2000	6.3.2000	banka	jamči Abanka Vipa s svojim celotnim kapitalom	povečanje jamstvenega kapitala in uresničevanje dolgoročnih poslovnih smernic razvoja banke	2.000.000 EUR	200 EUR	10.000	10.000	5,5%	9.9.1999 9.9.2009 10 let	obresti in glavnica polletno, 2 in pol letni moratorij na glavnico	9.3. 9.9.	Slovenska c. 58 1517 Ljubljana	Tel: 01 471 81 88 Faks: 01 23 02 430	mag. Aleš Žajdela - predsednik uprave Marija Pogačar	
17	Banka Vipa Nova Gorica	VIP7	9.7.2001	19.7.2001	banka	jamči Abanka Vipa s svojim celotnim kapitalom	pridobitev dolgoročnih virov za uresničevanje naložbene politike banke	2.000.000 EUR	200 EUR	10.000	10.000	6,2%	18.12.2000 18.12.2010 10 let	obresti in glavnica polletno, 2 in pol letni moratorij na glavnico	18.6. 18.12.	Slovenska c. 58 1517 Ljubljana	Tel: 01 471 81 88 Faks: 01 23 02 430	mag. Aleš Žajdela - predsednik uprave Marija Pogačar	
18	Blagovno trgovinski center BTC Ljubljana	BTC1E	29.1.1997	24.2.1997	izposoja poslovnih prostorov in skladišč	terjatve so zavarovane s hipoteko, ki se vpiše na ime fiduciarja SKB banka d.d., LJ in jo le-ta uresničuje za račun vsakokratnih imetnikov obveznic	hipotekarne obveznice so bile izdane zaradi znižanja osnovnega kapitala družbe	17.384.200 EUR	51,13 EUR	340.000	340.000	10,5%	1.1.1996 31.12.2007 12 let	obresti in glavnica polletno, 5-letni moratorij na odplačilo glavnice	1.1. 1.7.	Šmartinska 152 1000 Ljubljana	Tel: 01 585 11 00 Faks: 01 585 14 73	Jože Mermal - generalni direktor Andrej Repina - finančni direktor	
19	Hotel Bernardin Portorož	HTB1E	21.6.1999	28.6.1999	dejavnost hotelov z restavracijo	izdajatelj jamči z vsem svojim premoženjem neomejeno	z namenom pridobitve sredstev za nove investicije, ki so potrebne za nadaljnji razvoj dejavnosti izdajatelja ter za vračilo posojila Slovenski razvojni družbi	10.225.800 EUR	511,29 EUR	20.000	20.000	8,5%	1.2.1999 1.2.2009 10 let	obresti in glavnica letno, 3 letni moratorij na izplačilo glavnice	1.2.	Obala 2 6320 Portorož	Tel: 05 695 52 01 Faks: 05 67 46 229	Čedomil Vojnič - generalni direktor Radovan Mikuletič Romana Rebolj	
20	Nova Kreditna banka Maribor	KBM5	11.10.2004	26.10.2004	banka	izdajatelj jamči z vsem svojim premoženjem	obveznice so bile izdane v zaprti izdaji	25.037.400 EUR	417,29 EUR	60.000	60.000	5,3%	15.3.2004 15.3.2009 5 let	obresti letno, glavnica ob zapadlosti	15.3.	Vita Kraigherja 4 2505 Maribor	Tel: 02 229 23 54 Faks: 02 25 27 576	Matjaž Kovačič - predsednik uprave Igor Muhič	
21	Nova Kreditna banka Maribor	KBM6	11.10.2004	26.10.2004	banka	izdajatelj jamči z vsem svojim premoženjem	obveznice so bile izdane v zaprti izdaji	20.864.500 EUR	417,29 EUR	50.000	50.000	4,5%	21.6.2004 21.6.2007 3 leta	obresti letno, glavnica ob zapadlosti	21.6.	Vita Kraigherja 4 2505 Maribor	Tel: 02 229 23 54 Faks: 02 25 27 576	Matjaž Kovačič - predsednik uprave Igor Muhič	
22	Nova Kreditna banka Maribor	KBM7	21.6.2005	30.6.2005	banka	izdajatelj jamči z vsem svojim premoženjem	obveznice so bile izdane v zaprti izdaji	29.210.300 EUR	417,29 EUR	70.000	70.000	4,1%	22.11.2004 22.11.2011 7 let	obresti letno, glavnica ob zapadlosti	22.11.	Vita Kraigherja 4 2505 Maribor	Tel: 02 229 23 54 Faks: 02 25 27 576	Matjaž Kovačič - predsednik uprave Igor Muhič	
23	Nova Kreditna banka Maribor	KBM8	21.6.2005	30.6.2005	banka	izdajatelj jamči z vsem svojim premoženjem	obveznice so bile izdane v zaprti izdaji	29.210.300 EUR	417,29 EUR	70.000	70.000	3,9%	1.2.2005 1.2.2010 5 let	obresti letno, glavnica ob zapadlosti	1.2.	Vita Kraigherja 4 2505 Maribor	Tel: 02 229 23 54 Faks: 02 25 27 576	Matjaž Kovačič - predsednik uprave Igor Muhič	
24	Nova Ljubljanska banka	NLB8	18.11.2002	22.11.2002	banka	jamči izdajatelj z vsem svojim premoženjem	izboljšanje rokovne strukture bilance ter pridobitev dodatnih dolgoročnih virov sredstev	14.276.000 EUR	1.000 EUR	14.276	14.276	5,5%	24.6.2002 24.6.2007 5 let	obresti polletno, glavnica ob zapadlosti	24.6. 24.12.	linearni	Trg republike 2 1520 Ljubljana	Tel: 01 476 27 51 Faks: 01 251 80 54	Marjan Kramar - predsednik uprave Marko Jernejčič Ana Kastelic
25	Nova Ljubljanska banka	NLB10	10.6.2003	18.6.2003	banka	jamči izdajatelj z vsem svojim premoženjem	pridobitev dolgoročnih sredstev in izboljšanje rokovne in valutne strukture bilance	45.168.721 EUR	417,29 EUR	108.243	108.243	3% + TOM	20.11.2002 20.11.2007 5 let	obresti letno, glavnica ob zapadlosti	20.11.	Trg republike 2 1520 Ljubljana	Tel: 01 47 62 868 Faks: 01 251 80 54	Marjan Kramar - predsednik uprave Marko Jernejčič Ana Kastelic	
26	Nova Ljubljanska banka	NLB11	10.6.2003	18.6.2003	banka	jamči izdajatelj z vsem svojim premoženjem	pridobitev dolgoročnih sredstev in izboljšanje rokovne in valutne strukture bilance	26.326.000 EUR	1.000 EUR	26.326	26.326	5,1%	20.11.2002 20.11.2009 7 let	obresti letno, glavnica ob zapadlosti	20.11.	Trg republike 2 1520 Ljubljana	Tel: 01 47 62 868 Faks: 01 251 80 54	Marjan Kramar - predsednik uprave Marko Jernejčič Ana Kastelic	
27	Nova Ljubljanska banka	NLB12	30.10.2003	14.11.2003	banka	jamči izdajatelj z vsem svojim premoženjem	zmanjševanje dolge pozicije v TOM ter pridobitev dodatnih dolgoročnih virov	33.383.200 EUR	417,29 EUR	80.000	80.000	TOM + 2,65%	5.5.2003 5.5.2008 5 let	obresti polletno, glavnica ob zapadlosti	5.5. 5.11.	Trg republike 2 1520 Ljubljana	Tel: 01 47 62 868 Faks: 01 251 80 54	Marjan Kramar - predsednik uprave Marko Jernejčič Ana Kastelic	
28	Nova Ljubljanska banka	NLB13	30.10.2003	14.11.2003	banka	jamči izdajatelj z vsem svojim premoženjem	povečanje kapitalske ustreznosti banke	48.962.722 EUR	417,29 EUR	117.335	117.335	7,0%	9.6.2003 9.6.2013 10 let	obresti letno, glavnica ob zapadlosti	9.6.	Trg republike 2 1520 Ljubljana	Tel: 01 47 62 868 Faks: 01 251 80 55	Marjan Kramar - predsednik uprave Marko Jernejčič Ana Kastelic	
29	Nova Ljubljanska banka	NLB14	30.6.2004	6.7.2004	banka	jamči izdajatelj z vsem svojim premoženjem	povečanje kapitalske ustreznosti banke	17.000.000 EUR	1.000 EUR	17.000	17.000	5%	24.11.2003 24.11.2008 5 let	obresti letno, glavnica ob zapadlosti	24.11.	Trg republike 2 1520 Ljubljana	Tel: 01 476 27 51 Faks: 01 251 80 54	Marjan Kramar - predsednik uprave Marko Jernejčič Ana Kastelic	
30	Nova Ljubljanska banka	NLB15	25.11.2004	1.12.2004	banka	jamči izdajatelj z vsem svojim premoženjem	zmanjševanje dolge pozicije v tolarjih ter usklajevanje ročnosti aktive in pasive	54.717.569 EUR	417,29 EUR	131.126	131.126	4,8%	16.6.2004 16.6.2012 8 let	obresti letno, glavnica ob zapadlosti	16.6.	Trg republike 2 1520 Ljubljana	Tel: 01 476 27 51 Faks: 01 251 80 54	Marjan Kramar - predsednik uprave Marko Jernejčič Ana Kastelic	
31	Nova Ljubljanska banka	NLB16	21.6.2005	30.6.2005	banka	jamči izdajatelj z vsem svojim premoženjem	povečanje kapitalske ustreznosti banke	32.363.761 EUR	417,29 EUR	77.557	77.557	4,00%	3.11.2004 3.11.2009 5 let	obresti letno, glavnica ob zapadlosti	3.11.	Trg republike 2 1520 Ljubljana	Tel: 01 47 62 868 Faks: 01 251 80 55	Marjan Kramar - predsednik uprave Marko Jernejčič Ana Kastelic	
32	Nova Ljubljanska banka	NLB17	21.6.2005	30.6.2005	banka	jamči izdajatelj z vsem svojim premoženjem	povečanje kapitalske ustreznosti banke	42.435.889 EUR	417,29 EUR	101.694	101.694	3,85%	1.3.2005 1.3.2011 6 let	obresti letno, glavnica ob zapadlosti	1.3.	Trg republike 2 1520 Ljubljana	Tel: 01 47 62 868 Faks: 01 251 80 55	Marjan Kramar - predsednik uprave Marko Jernejčič Ana Kastelic	

F4) OBVEZNICE - BORZNA KOTACIJA

Izdajatelj	Trgovalna koda	Datum sprejema	Datum začetka trgovanja	Dejavnost	Zavarovanje terjatev	Namen izdaje obveznice	Nom. vred. izdaje na borzi	Apoenska sestava	Število izdanih obveznic po apoenih	Št. izdan. vred. papirjev	Letna obr. mera	Začetek obrest. in rok zapadlosti	Način odplačevanja	Datum izplač. kuponov	Naslov izdajatelja	Telefon Faks	Direktor Kontaktno osebe	
33	Nova Ljubljanska banka	NLB18	21.12.2005	29.12.2005	banka	jamči izdajatelj z vsem svojim premoženjem	zmanjševanje obrestnih razmikov v tolarjih in usklajevanja ročnosti aktive in pasive banke	62.593.500 EUR	417,29 EUR	150.000	150.000	4,15%	9.6.2005 9.6.2015 10 let	obresti letno, glavnica ob zapadlosti	9.6.	Trg republike 2 1520 Ljubljana	Tel: 01 47 62 868 Faks: 01 251 80 55	Marjan Kramar - predsednik uprave Nežka Zajc
34	Nova Ljubljanska banka	NLB19	21.12.2005	29.12.2005	banka	jamči izdajatelj z vsem svojim premoženjem	zmanjševanje obrestnih razmikov v tolarjih in usklajevanja ročnosti aktive in pasive banke	41.729.000 EUR	417,29 EUR	100.000	100.000	4,00%	30.9.2005 30.9.2016 11 let	obresti letno, glavnica ob zapadlosti	30.9.	Trg republike 2 1520 Ljubljana	Tel: 01 47 62 868 Faks: 01 251 80 55	Marjan Kramar - predsednik uprave Nežka Zajc
35	Nova Ljubljanska banka	NLB20	16.8.2006	25.8.2006	banka	jamči izdajatelj z vsem svojim premoženjem	zmanjševanje obrestnih razmikov v tolarjih in usklajevanja ročnosti aktive in pasive banke	23.827.259 EUR	417,29 EUR	57.100	57.100	3,75% prva tri leta, nato 6m EURIBOR + 30 b.t.	18.1.2006 18.1.2013 7 let	obresti letno, glavnica ob zapadlosti	18.1. prva tri leta, nato 18.6. in 18.1.	Trg republike 2 1520 Ljubljana	Tel: 01 47 62 868 Faks: 01 251 80 55	Marjan Kramar - predsednik uprave Nežka Zajc
36	Nova Ljubljanska banka	NLB21	20.12.2006	27.12.2006	banka	jamči izdajatelj z vsem svojim premoženjem	zmanjševanje obrestnih razmikov v tolarjih in usklajevanja ročnosti aktive in pasive banke	29.001.655 EUR	417,29 EUR	69.500	69.500	4,00%	10.7.2006 10.7.2009 3 leta	obresti letno, glavnica ob zapadlosti	10.7.	Trg republike 2 1520 Ljubljana	Tel: 01 47 62 868 Faks: 01 251 80 55	Marjan Kramar - predsednik uprave Nežka Zajc
37	Nova Ljubljanska banka	NLB22	8.1.2007	11.1.2007	banka	jamči izdajatelj z vsem svojim premoženjem	vzdrževanje kontinuirane prisotnosti na domačem finančnem trgu in usklajevanje ročnosti aktive in pasive banke	29.894.000 EUR	100 EUR	298.940	298.940	6m EURIBOR + 25 b.t.	9.11.2006 9.5.2011 4 leta	obresti letno, glavnica ob zapadlosti	10.7.	Trg republike 2 1520 Ljubljana	Tel: 01 47 62 868 Faks: 01 251 80 55	Marjan Kramar - predsednik uprave Nežka Zajc
38	Poslovni sistem Mercator	MEO1	31.1.2005	10.2.2005	trgovina, agroživilska industrija, kmetijstvo in gostinska dejavnost	jamči izdajatelj z vsem svojim premoženjem	tekoče financiranje poslovanja, predvsem financiranje investicij v osnovna sredstva (izgradnja novih trgovskih objektov ter posodabljanje maloprodajne mreže), ter refinanciranje oziroma odplačila zapadlih glavnin nekaterih obstoječih kratkoročnih in dolgo	36.540.000 EUR	100 EUR	365.400	365.400	4,8%	27.9.2004 27.9.2011 7 let	obresti letno, glavnica ob zapadlosti	27.9.	Dunajska cesta 107 1000 Ljubljana	Tel: 01 560 10 00 Faks: 01 568 21 00	Žiga Debeljak - predsednik uprave Mateja Jesenek - članica uprave Vera Aljancič Falež - članica uprave Peter Zavri - član uprave
39	Poštna banka Slovenije	PBS2	23.12.2002	27.12.2002	banka	obveznice so visoko tvegane vrednostni papir, so nezavarovane in so glede poplačila ob likvidaciji oz. stečaju banke podrejene čistim dolžniškim instrumentom	izdajatelj izdaja obveznice z namenom povečanja dodatnega kapitala s podrejenim dolgom in z namenom zagotovitve dolgoročnih virov sredstev	6.259.350 EUR	417,29 EUR	15.000	15.000	TOM + 6%	20.6.2000 20.6.2007 7 let	obresti polletno, nominalna vrednost glavnice ob zapadlosti	20.6. 20.12.	Ulica Vita Kraigherja 5 2000 Maribor	Tel: 02 228 82 02 Faks: 02 228 82 03	mag. Drago Pišek - predsednik uprave
40	Poštna banka Slovenije	PBS5	29.12.2003	6.1.2004	banka	obveznice niso posebej zavarovane, za obveznosti iz obveznic jamči izdajatelj z vsem svojim premoženjem	izdajatelj izdaja obveznice z namenom zagotovitve dolgoročnih virov sredstev	10.000.000 EUR	1.000 EUR	10.000	10.000	4,8%	31.7.2003 31.7.2008 5 let	obresti letno, nominalna vrednost glavnice ob zapadlosti	31.7.	Ulica Vita Kraigherja 5 2000 Maribor	Tel: 02 228 82 02 Faks: 02 228 82 03	mag. Drago Pišek - predsednik uprave
41	Poštna banka Slovenije	PBS6	8.7.2005	21.7.2005	banka	obveznice niso posebej zavarovane, za obveznosti iz obveznic jamči izdajatelj z vsem svojim premoženjem	izdajatelj izdaja obveznice z namenom zagotovitve dolgoročnih virov sredstev	4.172.900 EUR	417,29 EUR	10.000	10.000	4,7%	30.9.2004 30.9.2011 7 let	obresti letno, glavnica ob zapadlosti	30.9.	Ulica Vita Kraigherja 5 2000 Maribor	Tel: 02 228 82 02 Faks: 02 228 82 03	mag. Drago Pišek - predsednik uprave
42	Poštna banka Slovenije	PBS7	8.7.2005	21.7.2005	banka	obveznice niso posebej zavarovane, za obveznosti iz obveznic jamči izdajatelj z vsem svojim premoženjem	izdajatelj izdaja obveznice z namenom zagotovitve dolgoročnih virov sredstev	16.691.600 EUR	417,29 EUR	40.000	40.000	4,4%	6.12.2004 6.12.2012 8 let	obresti letno, glavnica ob zapadlosti	6.12.	Ulica Vita Kraigherja 5 2000 Maribor	Tel: 02 228 82 02 Faks: 02 228 82 03	mag. Drago Pišek - predsednik uprave
43	Probanka Maribor	PRB4	6.3.2001	15.3.2001	banka	izdajatelj jamči z vsem svojim premoženjem	obveznice so bile izdane v zaprti izdaji	5.000.000 EUR	100 EUR	50.000	50.000	5,50%	24.9.1999 24.9.2007 8 let	obresti in glavnica letno, 3-letni moratorij na izplačilo glavnice	24.9.	Svetozarevska 12 2000 Maribor	Tel: 02 25 20 500 Faks: 02 25 20 559	Romana Pajenk - generalna direktorica Tine Murn - stiki z javnostmi
44	Probanka Maribor	PRB6	25.7.2003	30.7.2003	banka	izdajatelj jamči z vsem svojim premoženjem	obveznice so bile izdane v zaprti izdaji	6.500.000 EUR	100 EUR	65.000	65.000	5,70%	6.12.2002 6.6.2008 5,5 let	obresti letno, glavnica ob zapadlosti	6.12., z izjemo petega kupona,	Svetozarevska 12 2000 Maribor	Tel: 02 25 20 500 Faks: 02 25 20 560	Romana Pajenk - generalna direktorica Tine Murn - stiki z javnostmi
45	Probanka Maribor	PRB7	29.4.2004	5.5.2004	banka	izdajatelj jamči z vsem svojim premoženjem	obveznice so bile izdane v zaprti izdaji	12.000.000 EUR	100 EUR	120.000	120.000	5,20%	8.12.2003 8.12.2010 7 let	obresti letno, glavnica ob zapadlosti	8.12.	Svetozarevska 12 2000 Maribor	Tel: 02 25 20 500 Faks: 02 25 20 560	Romana Pajenk - generalna direktorica Tine Murn - stiki z javnostmi
46	Republika Slovenija	RS18	10.5.2000	15.5.2000	država	terjatve iz obveznic niso zavarovane in za izpolnitev odgovarja izključno Republika Slovenija kot dolžnik	financiranje proračuna Republike Slovenije	50.000.000 EUR	100 EUR	500.000	500.000	6,0%	26.4.2000 26.4.2010 10 let	obresti letno, glavnica ob zapadlosti	26.4.	Ministrstvo za finance Župančičeva 3 1000 Ljubljana	Tel: 01 478 53 56 Faks: 01 478 67 05	Stanislava Zadravec C.
47	Republika Slovenija	RS21	4.11.2002	18.11.2002	država	terjatve iz obveznic niso zavarovane in za izpolnitev odgovarja izključno Republika Slovenija kot dolžnik	plačilo odškodnine za zaplenjeno premoženje zaradi razveljavitve kazni zaplembe premoženja	35.958.240 EUR	41,73 EUR	861.688	861.688	1% + TOM	1.2.2001 1.3.2015 14 let	obresti in glavnica letno	1.3.	Ministrstvo za finance Župančičeva 3 1000 Ljubljana	Tel: 01 478 53 56 Faks: 01 478 67 05	Stanislava Zadravec C.
48	Republika Slovenija	RS23	15.2.2001	20.2.2001	država	terjatve iz obveznic niso zavarovane in za izpolnitev odgovarja izključno Republika Slovenija kot dolžnik	financiranje proračuna Republike Slovenije	40.000.000 EUR	100 EUR	400.000	400.000	6,0%	13.2.2001 14.2.2011 10 let	obresti letno, glavnica ob zapadlosti	13.2.	Ministrstvo za finance Župančičeva 3 1000 Ljubljana	Tel: 01 478 53 56 Faks: 01 478 67 05	Stanislava Zadravec C.

F4) OBVEZNICE - BORZNA KOTACIJA

	Izdajatelj	Trgovalna koda	Datum sprejema	Datum začetka trgovanja	Dejavnost	Zavarovanje terjatev	Namen izdaje obveznice	Nom. vred. izdaje na borzi	Apoenska sestava	Število izdanih obveznic po apoenih	Št. izdan. vred. papirjev	Letna obr. mera	Začetek obrest. in rok zapadlosti	Način odplačevanja	Datum izplač. kuponov	Naslov izdajatelja	Telefon Faks	Direktor Kontaktne osebe
49	Republika Slovenija	RS26	17.10.2001	14.6.2001	država	terjatve iz obveznic niso zavarovane in za izpolnitev odgovarja izključno Republika Slovenija kot dolžnik	financiranje proračuna Republike Slovenije	50.000.000 EUR	100 EUR	500.000	500.000	5%	1.6.2001 1.6.2011 10 let	obresti letno, glavnica ob zapadlosti	1.6.	Ministrstvo za finance Župančičeva 3 1000 Ljubljana	Tel: 01 478 53 56 Faks: 01 478 67 05	Stanislava Zadravec C.
50	Republika Slovenija	RS29	18.1.2002	25.1.2002	država	terjatve iz obveznic niso zavarovane in za izpolnitev odgovarja izključno Republika Slovenija kot dolžnik	financiranje proračuna Republike Slovenije in ali potrebe upravljanja z državnim dolgom	55.000.000 EUR	100 EUR	550.000	550.000	5,375%	15.01.2002 15.1.2012 10 let	obresti letno, glavnica ob zapadlosti	15.1.	Ministrstvo za finance Župančičeva 3 1000 Ljubljana	Tel: 01 478 53 56 Faks: 01 478 67 05	Stanislava Zadravec C.
51	Republika Slovenija	RS32	18.1.2002	25.1.2002	država	terjatve iz obveznic niso zavarovane in za izpolnitev odgovarja izključno Republika Slovenija kot dolžnik	upravljanje z državnim dolgom, zamenjava za obveznice RS151095M	23.865.500 EUR	100 EUR	238.655	238.655	5,375%	15.01.2002 15.1.2012 10 let	obresti letno, glavnica ob zapadlosti	15.1.	Ministrstvo za finance Župančičeva 3 1000 Ljubljana	Tel: 01 478 53 56 Faks: 01 478 67 05	Stanislava Zadravec C.
52	Republika Slovenija	RS33	2.4.2002	9.4.2002	država	terjatve iz obveznic niso zavarovane in za izpolnitev odgovarja izključno Republika Slovenija kot dolžnik	prevzem obveznosti Slovenskih železarn	127.166.004 EUR	511,29 EUR	248.716	248.716	8,0%	1.1.2002 31.12.2022 20 let	obresti štirikrat letno, glavnica ob zapadlosti	20.01. 20.04. 20.07. 20.10.	Ministrstvo za finance Župančičeva 3 1000 Ljubljana	Tel: 01 478 53 56 Faks: 01 478 67 05	Stanislava Zadravec C.
53	Republika Slovenija	RS38	24.4.2002	30.4.2002	država	terjatve iz obveznic niso zavarovane in za izpolnitev odgovarja izključno Republika Slovenija kot dolžnik	financiranje proračuna Republike Slovenije in ali potrebe upravljanja z državnim dolgom	100.000 EUR	100 EUR	1.000	1.000.000	5,625%	19.4.2002 19.4.2017 15 let	obresti letno, glavnica ob zapadlosti	19.4.	Ministrstvo za finance Župančičeva 3 1000 Ljubljana	Tel: 01 478 53 56 Faks: 01 478 67 05	Stanislava Zadravec C.
54	Republika Slovenija	RS39	4.11.2002	18.11.2002	država	terjatve iz obveznic niso zavarovane in za izpolnitev odgovarja izključno Republika Slovenija kot dolžnik	plačilo odškodnine žrtvam vojnega in povojnega nasilja	97.691.107 EUR	4,17 EUR	23.427.124	23.427.124	TOM + 1%	1.1.2002 15.9.2008 8,75 let	obresti in glavnica letno, 2-letni moratorij na izplačilo glavnice	15.9.	Ministrstvo za finance Župančičeva 3 1000 Ljubljana	Tel: 01 478 53 56 Faks: 01 478 67 05	Stanislava Zadravec C.
55	Republika Slovenija	RS44	26.11.2002	29.11.2002	država	terjatve iz obveznic niso zavarovane in za izpolnitev odgovarja izključno Republika Slovenija kot dolžnik	upravljanje z državnim dolgom, zamenjava za obveznice serije RS151095 od vključno G do vključno T	12.372.653 EUR	41,73 EUR	296.493	296.493	6,65%	8.11.2002 8.11.2012 10 let	obresti letno, glavnica ob zapadlosti	8.11.	Ministrstvo za finance Župančičeva 3 1000 Ljubljana	Tel: 01 478 53 56 Faks: 01 478 67 05	Stanislava Zadravec C.
56	Republika Slovenija	RS48	5.12.2002	10.12.2002	država	terjatve iz obveznic niso zavarovane in za izpolnitev odgovarja izključno Republika Slovenija kot dolžnik	financiranje potreb proračuna Republike Slovenije in/ali potrebe upravljanja z državnim dolgom	60.000.000 EUR	100 EUR	600.000	600.000	4,75%	2.12.2002 2.12.2012 10 let	obresti letno, glavnica ob zapadlosti	2.12.	Ministrstvo za finance Župančičeva 3 1000 Ljubljana	Tel: 01 478 53 56 Faks: 01 478 67 05	Stanislava Zadravec C.
57	Republika Slovenija	RS49	17.1.2003	22.1.2003	država	terjatve iz obveznic niso zavarovane in za izpolnitev odgovarja izključno Republika Slovenija kot dolžnik	izdane zaradi zamenjave obveznic RS4E, izdanih na podlagi uredbe o izdaji obveznic RS za prevzete obveznosti do bank iz neizplačanih deviznih vlog	29.788.960 EUR	380 EUR	78.392	78.392	4,75%	10.1.2003 10.1.2022 19 let	obresti letno, glavnica ob zapadlosti	10.1.	Ministrstvo za finance Župančičeva 3 1000 Ljubljana	Tel: 01 478 53 56 Faks: 01 478 67 05	Stanislava Zadravec C.
58	Republika Slovenija	RS50	5.3.2003	11.3.2003	država	terjatve iz obveznic niso zavarovane in za izpolnitev odgovarja izključno Republika Slovenija kot dolžnik	financiranje potreb proračuna RS in/ali potrebe upravljanja z državnim dolgom	61.281.800 EUR	100 SIT	612.818	612.818	4,50%	24.2.2003 24.2.2013 10 let	obresti letno, glavnica ob zapadlosti	24.2.	Ministrstvo za finance Župančičeva 3 1000 Ljubljana	Tel: 01 478 53 56 Faks: 01 478 67 05	Stanislava Zadravec C.
59	Republika Slovenija	RS52	14.4.2003	17.4.2003	država	terjatve iz obveznic niso zavarovane in za izpolnitev odgovarja izključno Republika Slovenija kot dolžnik	financiranje potreb proračuna RS in/ali potrebe upravljanja z državnim dolgom	166.920.000 EUR	41,73 EUR	4.000.000	4.000.000	6,25%	8.4.2003 8.4.2008 5 let	obresti letno, glavnica ob zapadlosti	8.4.	Ministrstvo za finance Župančičeva 3 1000 Ljubljana	Tel: 01 478 53 56 Faks: 01 478 67 05	Stanislava Zadravec C.
60	Republika Slovenija	RS53	14.4.2003	17.4.2003	država	terjatve iz obveznic niso zavarovane in za izpolnitev odgovarja izključno Republika Slovenija kot dolžnik	financiranje potreb proračuna RS in/ali potrebe upravljanja z državnim dolgom	100.000.000 EUR	100 EUR	1.000.000	1.000.000	4,875%	8.4.2003 8.4.2018 15 let	obresti letno, glavnica ob zapadlosti	8.4.	Ministrstvo za finance Župančičeva 3 1000 Ljubljana	Tel: 01 478 53 56 Faks: 01 478 67 05	Stanislava Zadravec C.

F4) OBVEZNICE - BORZNA KOTACIJA

	Izdajatelj	Trgovalna koda	Datum sprejema	Datum začetka trgovanja	Dejavnost	Zavarovanje terjatev	Namen izdaje obveznice	Nom. vred. izdaje na borzi	Apoenska sestava	Število izdanih obveznic po apoenih	Št. izdan. vred. papirjev	Letna obr. mera	Začetek obrest. in rok zapadlosti	Način odplačevanja	Datum izplač. kuponov	Naslov izdajatelja	Telefon Faks	Direktor Kontaktne osebe
61	Republika Slovenija	RS54	23.10.2003	29.10.2003	država	terjatve iz obveznic niso zavarovane in za izpolnitev odgovarja izključno Republika Slovenija kot dolžnik	financiranje potreb proračuna RS in/ali potreb upravljanja z državnim dolgom	125.190.000 EUR	41,73 EUR	3.000.000	3.000.000	5,75%	15.10.2003 15.10.2013 10 let	obresti letno, glavnica ob zapadlosti	15.10.	Ministrstvo za finance Župančičeva 3 1000 Ljubljana	Tel: 01 478 53 56 Faks: 01 478 67 05	Stanislava Zadravec C.
62	Republika Slovenija	RS55	19.2.2004	24.2.2004	država	terjatve iz obveznic niso zavarovane in za izpolnitev odgovarja izključno Republika Slovenija kot dolžnik	financiranje potreb proračuna RS in/ali potreb upravljanja z državnim dolgom	166.920.000 EUR	41,73 EUR	4.000.000	4.000.000	5,0%	11.2.2004 11.2.2007 3 leta	obresti letno, glavnica ob zapadlosti	11.2.	Ministrstvo za finance Župančičeva 3 1000 Ljubljana	Tel: 01 478 53 56 Faks: 01 478 67 05	Stanislava Zadravec C.
63	Republika Slovenija	RS56	19.2.2004	24.2.2004	država	terjatve iz obveznic niso zavarovane in za izpolnitev odgovarja izključno Republika Slovenija kot dolžnik	financiranje potreb proračuna RS in/ali potreb upravljanja z državnim dolgom	208.650.000 EUR	41,73 EUR	5.000.000	5.000.000	4,875%	11.2.2004 11.2.2009 5 let	obresti letno, glavnica ob zapadlosti	11.2.	Ministrstvo za finance Župančičeva 3 1000 Ljubljana	Tel: 01 478 53 56 Faks: 01 478 67 05	Stanislava Zadravec C.
64	Republika Slovenija	RS57	23.3.2004	29.3.2004	država	terjatve iz obveznic niso zavarovane in za izpolnitev odgovarja izključno Republika Slovenija kot dolžnik	financiranje potreb proračuna RS in/ali potreb upravljanja z državnim dolgom	375.570.000 EUR	41,73 EUR	9.000.000	9.000.000	4,875%	15.3.2004 15.10.2014 10 let	obresti letno, glavnica ob zapadlosti	15.10.	Ministrstvo za finance Župančičeva 3 1000 Ljubljana	Tel: 01 478 53 56 Faks: 01 478 67 06	Stanislava Zadravec C.
65	Republika Slovenija	RS58	24.1.2005	2.2.2005	država	terjatve iz obveznic niso zavarovane in za izpolnitev odgovarja izključno Republika Slovenija kot dolžnik	financiranje potreb proračuna RS in/ali potreb upravljanja z državnim dolgom	414.504.090 EUR	41,73 EUR	9.933.000	9.933.000	3,25%	17.4.2005 17.4.2008 3 leta	obresti letno, glavnica ob zapadlosti	17.4.	Ministrstvo za finance Župančičeva 3 1000 Ljubljana	Tel: 01 478 53 56 Faks: 01 478 67 06	Stanislava Zadravec C.
66	Republika Slovenija	RS59	24.1.2005	2.2.2005	država	terjatve iz obveznic niso zavarovane in za izpolnitev odgovarja izključno Republika Slovenija kot dolžnik	financiranje potreb proračuna RS in/ali potreb upravljanja z državnim dolgom	767.832.000 EUR	41,73 EUR	18.400.000	18.400.000	4,0%	17.2.2005 17.2.2016 11 let	obresti letno, glavnica ob zapadlosti	17.2.	Ministrstvo za finance Župančičeva 3 1000 Ljubljana	Tel: 01 478 53 56 Faks: 01 478 67 06	Stanislava Zadravec C.
67	Republika Slovenija	RS60	4.4.2005	14.4.2005	država	terjatve iz obveznic niso zavarovane in za izpolnitev odgovarja izključno Republika Slovenija kot dolžnik	financiranje potreb proračuna RS in/ali potreb upravljanja z državnim dolgom	542.490.000 EUR	41,73 EUR	13.000.000	13.000.000	3,5%	31.3.2005 31.3.2010 5 let	obresti letno, glavnica ob zapadlosti	31.3.	Ministrstvo za finance Župančičeva 3 1000 Ljubljana	Tel: 01 478 53 56 Faks: 01 478 67 06	Stanislava Zadravec C.
68	Republika Slovenija	RS61	12.1.2006	24.1.2006	država	terjatve iz obveznic niso zavarovane in za izpolnitev odgovarja izključno Republika Slovenija kot dolžnik	financiranje potreb proračuna RS in/ali potreb upravljanja z državnim dolgom	542.489.958 EUR	41,73 EUR	12.999.999	12.999.999	3,25%	23.1.2006 23.1.2011 5 let	obresti letno, glavnica ob zapadlosti	23.1.	Ministrstvo za finance Župančičeva 3 1000 Ljubljana	Tel: 01 478 53 56 Faks: 01 478 67 06	Stanislava Zadravec C.
69	Republika Slovenija	RS62	12.1.2006	24.1.2006	država	terjatve iz obveznic niso zavarovane in za izpolnitev odgovarja izključno Republika Slovenija kot dolžnik	financiranje potreb proračuna RS in/ali potreb upravljanja z državnim dolgom	492.414.000 EUR	41,73 EUR	11.800.000	11.800.000	3,5%	23.3.2005 23.3.2017 12 let	obresti letno, glavnica ob zapadlosti	23.3.	Ministrstvo za finance Župančičeva 3 1000 Ljubljana	Tel: 01 478 53 56 Faks: 01 478 67 06	Stanislava Zadravec C.
70	Stanovanjski sklad Republike Slovenije	SSR1E	11.4.1996	4.7.1996	stanovanjski sklad	jamči izdajatelj z vsem svojim premoženjem neomejeno	povečanje razpoložljivih sredstev za zadovoljevanje potreb državljanov, kupcev stanovanj	3.628.440 EUR	51,13 EUR	70.965	70.965	6,0%	1.11.1995 1.11.2010 15 let	obresti in glavnica polletno	1.5. 31.10.	Pojmanska c. 31 1000 Ljubljana	Tel: 01 471 05 07 Faks: 01 471 05 03	Primož Pirc - predsednik uprave Biserka Prošek Darja Fišer
71	Stanovanjski sklad Republike Slovenije	SSR2	19.6.1998	30.6.1998	stanovanjski sklad	jamči izdajatelj z vsem svojim premoženjem neomejeno	povečanje razpoložljivih sredstev za zadovoljevanje potreb državljanov, kupcev stanovanj	8.345.800 EUR	417,29 EUR	20.000	20.000	7,2% +TOM	15.5.1998 15.5.2008 10 let	obresti in glavnica letno	15.5.	Pojmanska c. 31 1000 Ljubljana	Tel: 01 471 05 07 Faks: 01 471 05 03	Primož Pirc - predsednik uprave Biserka Prošek Darja Fišer
72	Stanovanjski sklad Republike Slovenije	SSR3	21.5.2001	28.5.2001	stanovanjski sklad	jamči Stanovanjski sklad RS, javni sklad, neomejeno z vsem svojim namenskim premoženjem	povečanje razpoložljivih sredstev za zadovoljevanje potreb državljanov, kupcev stanovanj	8.345.800 EUR	417,29 EUR	20.000	20.000	TOM + 6,10%	5.1.2001 5.1.2011 10 let	obresti in glavnica polletno	5.1. 6.7.	Pojmanska c. 31 1000 Ljubljana	Tel: 01 471 05 07 Faks: 01 471 05 03	Primož Pirc - predsednik uprave Biserka Prošek Darja Fišer

F5) OBVEZNICE - PROSTI TRG

Izdajatelj	Trgovalna koda	Datum sprejema	Datum začetka trgovanja	Vrsta in tip obveznice	Namen izdaje obveznice	Zavarovanje terjatev	Dejavnost	Nominalna vrednost izdaje na prostem trgu	Apoenska sestava	Število izdanih obveznic po apoenih	Letna obrestna mera	Začetek obrestovanja in rok zapadlosti	Način odplačevanja	Datum izplačila kuponov	Način izračuna obresti	Naslov izdajatelja	Telefon Faks	Direktor osebe	Kontaktne osebe	
1	Banka Zasavje	BZ03	22.7.2004	27.7.2004	podrejene obveznice s fiksno obrestno mero	kapitalska kreditev banke	izdajatelj jamči z vsem svojir premoženjem	banka	5.000.000 EUR	1.000 EUR	5.000	4,5%	10.2.2004 10.2.2011 7 let	obresti letno, glavnica ob zapadlosti	10.2.	linearni	Trg revolucije 25c 1420 Trbovlje	Tel: 03 56 26 233 Faks: 03 56 26 193	Zdenko Fritz - direktor Darko Bastardi	
2	CIMOS	CIM1	8.7.2005	21.7.2005	navadne obveznice s fiksno obrestno mero		izdajatelj jamči z vsem svojir premoženjem	avtomobilska industrija	20.000.000 EUR	100 EUR	200.000	5,75%	1.8.2004 1.8.2011 7 let	obresti letno, glavnica ob zapadlosti	1.8.	linearni	Cesta Marežganskega upora 2 6000 Koper	Tel: 05 66 58 223 Faks: 05 66 58 250	Franc Krašovec - predsednik uprave	
3	DARS	DRS1	22.12.2004	30.12.2004	navadne obveznice s fiksno obrestno mero	financiranja izgradnje avtocestnih odsekov	poroštvo Republike Slovenije	opravljanje finančnega inženiringa, pripravljane, organiziranje in vodenje gradnje in vzdrževanje omrežja avtocest ter upravljanje avtocest v Republiki Sloveniji	56.042.047 EUR	417,29 EUR	134.300	5,1%	27.7.2004 28.7.2024 20 let	obresti letno, glavnica ob zapadlosti	28.7.	linearni	Ulica 14. divizije 4 3000 Celje	Tel: 01 300 99 96 Faks: 01 300 99 32	Rajko Siročič - predsednik uprave	
4	DARS	DRS2	25.10.2005	8.11.2005	navadne obveznice s fiksno obrestno mero	financiranja izgradnje avtocestnih odsekov	poroštvo Republike Slovenije	opravljanje finančnega inženiringa, pripravljane, organiziranje in vodenje gradnje in vzdrževanje omrežja avtocest ter upravljanje avtocest v Republiki Sloveniji	61.758.920 EUR	417,29 EUR	148.000	4,5%	26.4.2005 26.4.2025 20 let	obresti letno, glavnica ob zapadlosti	26.4.	linearni	Ulica 14. divizije 4 3000 Celje	Tel: 01 300 99 96 Faks: 01 300 99 32	Rajko Siročič - predsednik uprave	
5	DARS	DRS3	23.1.2006	3.2.2006	navadne obveznice s fiksno obrestno mero	financiranja izgradnje avtocestnih odsekov	poroštvo Republike Slovenije	opravljanje finančnega inženiringa, pripravljane, organiziranje in vodenje gradnje in vzdrževanje omrežja avtocest ter upravljanje avtocest v Republiki Sloveniji	42.563.580 EUR	417,29 EUR	102.000	4,0%	28.10.2005 28.10.2020 15 let	obresti letno, glavnica ob zapadlosti	28.10.	linearni	Ulica 14. divizije 4 3000 Celje	Tel: 01 300 99 96 Faks: 01 300 99 32	Rajko Siročič - predsednik uprave	
6	DEOS	DEO1	19.9.2005	28.9.2005	imenske obveznice s fiksno obrestno mero	financiranje izgradnje doma za starejše občane v Cerkljici	za izplačilo obveznosti iz obveznic jamči izdajatelj z vsem svojim premoženjem	izgradnja in upravljanje oskrbovanih stanovanj	5.825.900 EUR	100 EUR	58.259	6%	1.12.2004 1.12.2014 10 let	obresti in glavnica polletno, 3-letni moratorij na izplačilo glavnice	1.6. 1.12.	konformni	Dunajska cesta 58 1000 Ljubljana	Tel: 01 230 87 05 Faks: 01 436 20 93	Bojan Kranjc - direktor Mojca Babnik - vodja računovodstva	
7	FACTOR BANKA	FB06	29.4.2005	23.5.2005	navadne obveznice z variabilno obrestno mero	uravnavanje kapitalске ustreznosti banke ter zagotavljanje dolgoročnih sredstev za rast poslovanja	za izplačilo obveznosti iz obveznic jamči izdajatelj z vsem svojim premoženjem	banka	4.196.500 EUR	419,65 EUR	10.000	2,0 % + 6 mesečni EURIBOR	30.4.2004 30.4.2009 5 let	obresti letno, glavnica ob zapadlosti	30.4.	linearni	Tivolska 48 1000 Ljubljana	Tel: 01 230 66 26 Faks: 01 230 77 62	Boris Pesjak - predsednik uprave Klemen Hazabent	
8	FACTOR BANKA	FB08	29.4.2005	10.5.2005	navadne obveznice s fiksno obrestno mero	uravnavanje kapitalске ustreznosti banke ter zagotavljanje dolgoročnih sredstev za rast poslovanja	za izplačilo obveznosti iz obveznic jamči izdajatelj z vsem svojim premoženjem	banka	6.300.000 EUR	1.000 EUR	6.300	4,8%	15.10.2005 15.10.2008 3 leta	obresti polletno, glavnica ob zapadlosti	15.4., 15.10.	linearni	Tivolska 48 1000 Ljubljana	Tel: 01 230 66 26 Faks: 01 230 77 62	Boris Pesjak - predsednik uprave Miha Benčina Klemner Hazabent	
9	FACTOR BANKA	FB09	29.4.2005	10.5.2005	navadne obveznice s fiksno obrestno mero	uravnavanje kapitalске ustreznosti banke ter zagotavljanje dolgoročnih sredstev za rast poslovanja	za izplačilo obveznosti iz obveznic jamči izdajatelj z vsem svojim premoženjem	banka	5.927.000 EUR	1.000 EUR	5.927	4,8%	26.7.2004 26.7.2014 10 let	obresti letno, glavnica ob zapadlosti	26.7.	linearni	Tivolska 48 1000 Ljubljana	Tel: 01 230 66 26 Faks: 01 230 77 62	Boris Pesjak - predsednik uprave Miha Benčina Klemner Hazabent	
10	FACTOR BANKA	FB10	29.4.2005	10.5.2005	navadne obveznice s fiksno obrestno mero	uravnavanje kapitalске ustreznosti banke ter zagotavljanje dolgoročnih sredstev za rast poslovanja	za izplačilo obveznosti iz obveznic jamči izdajatelj z vsem svojim premoženjem	banka	4.940.749 EUR	4.172,93 EUR	1.184	4,25%	1.10.2004 1.10.2007 3 leta	obresti letno, glavnica ob zapadlosti	1.10.	linearni	Tivolska 48 1000 Ljubljana	Tel: 01 230 66 26 Faks: 01 230 77 62	Boris Pesjak - predsednik uprave Miha Benčina Klemner Hazabent	
11	FACTOR BANKA	FB11	13.10.2005	25.10.2005	navadne obveznice z variabilno obrestno mero	aktivno upravljanje s pasivo banke na področju točnosti in valutne strukture	za izplačilo obveznosti iz obveznic jamči izdajatelj z vsem svojim premoženjem	banka	13.000.000 EUR	1.000 EUR	13.000	1,5% + 6 mesečni EURIBOR	1.6.2005 1.6.2020 15 let	obresti polletno, glavnica ob zapadlosti	1.6. 1.12.	linearni	Tivolska 48 1000 Ljubljana	Tel: 01 230 66 26 Faks: 01 230 77 62	Boris Pesjak - predsednik uprave Miha Benčina Klemner Hazabent	

F5) OBVEZNICE - PROSTI TRG

	Izdajatelj	Trgovalna koda	Datum sprejema	Datum začetka trgovanja	Vrsta in tip obveznice	Namen izdaje obveznice	Zavarovanje terjatve	Dejavnost	Nominalna vrednost izdaje na prostem trgu	Apoenska sestava	Število izdanih obveznic po apoeni	Letna obrestna mera	Začetek obrestovanja in rok zapadlosti	Način odplačevanja	Datum izplačila kuponov	Način izračuna obresti	Naslov izdajatelja	Telefon Faks	Direktor osebe	Kontaktne osebe
12	FACTOR BANKA	FB12	21.2.2006	7.3.2006	navadna obveznica s fiksno obrestno mero	financiranje rasti poslovanja in izboljšanje ročnosti strukture	za izplačilo obveznosti iz obveznic jamči izdajatelj z vsem svojim premoženjem	banka	10.425.000 EUR	4,17 EUR	2.500.000	3,75%	16.8.2005 16.8.2010 5 let	obresti letno, glavnica ob zapadlosti	16.8.	linearni	Tivolska 48 1000 Ljubljana	Tel: 01 230 66 26 Faks: 01 230 77 62	Boris Pesjak - predsednik uprave Benčina	Miha Klemner Hazabent
13	FACTOR BANKA	FB13	14.6.2006	26.6.2006	navadne obveznice s fiksno obrestno mero	povečanje regulatornega kapitala ter pokrivanje tržnih tveganj	za izplačilo obveznosti iz obveznic jamči izdajatelj z vsem svojim premoženjem	banka	7.330.443 EUR	4,17 EUR	1.757.900	2,00%	15.11.2005 30.3.2008	obresti letno, glavnica ob zapadlosti	15.11.	linearni	Tivolska 48 1000 Ljubljana	Tel: 01 230 66 26 Faks: 01 230 77 62	Boris Pesjak - predsednik uprave Benčina	Miha Klemner Hazabent
14	FMR	FMR1	29.4.2005	5.5.2005	navadna obveznica s fiksno obrestno mero	balance	za izplačilo obveznosti iz obveznic jamči izdajatelj z vsem svojim premoženjem	dejavnost holdingov	5.000.000 EUR	100 EUR	50.000	4,6%	11.10.2004 11.10.2009 5 let	obresti letno, glavnica ob zapadlosti	11.10.	linearni	Arkova 43 5280 Idrija	Tel: 05 377 37 45 Faks: 05 37 225 15	Jurij Kleindienst - predsednik uprave Andrej Kren - član uprave	
15	KD HOLDING	KDH1	2.12.2005	16.12.2005	navadna imenska s fiksno obrestno mero	refinanciranje vseh obstoječih kreditnih obveznosti izdajatelja do bank, ki so pred izdajo obremenjevale njegov premoženje, ter tekoče financiranje poslovanja izdajatelja	obveznice so zavarovane s poročstvom KD Group, finančna družba	upravljanje holding družb	40.000.000 EUR	100 EUR	400.000	5,45%	25.5.2005 25.5.2015 10 let	obresti letno, glavnica ob zapadlosti	25.5.	linearni	Celovška 206, 1000 Ljubljana	Tel: 01 583 07 00 Faks: 01 518 41 00	Matjaž Gantar - direktor Olga Horvat	
16	KD HOLDING	KDH2	27.3.2006	7.4.2006	navadna imenska s fiksno obrestno mero	financiranje tekočega poslovanja	obveznice so zavarovane s poročstvom KD Group, finančna družba	upravljanje holding družb	40.000.000 EUR	100 EUR	400.000	4,85%	25.10.2005 25.10.2015 10 let	obresti letno, glavnica ob zapadlosti	25.10.	linearni	Celovška 206, 1000 Ljubljana	Tel: 01 583 07 00 Faks: 01 518 41 01	Matjaž Gantar - direktor Olga Horvat	
17	POTEZA NALOZBE	PNO1	23.9.2004	29.9.2004	imenska obveznica s fiksno obrestno mero	optimizacija strukture virov sredstev ter pridobitev dolgoročnih finančnih virov za izpeljavo projektov, določenih v strategiji	obveznice niso posebej zavarovane, za obveznosti iz obveznic jamči izdajatelj z vsem svojim premoženjem	podjetniško in poslovno svetovanje	10.000.000 EUR	100 EUR	100.000	5,25%	15.11.2003 15.11.2011 8 let	obresti in glavnica polletno, 3-letni moratorij na izplačilo glavnice	15.5. 15.11.	konformni	Železna cesta 18 1000 Ljubljana	Tel: 01 307 07 00 Fax: 01 307 07 01	Drago Simčič - direktor	
18	Sip. strojna industrija	SIPBE	13.6.2000	19.6.2000	imenska s ločljivo delniško nakupno opcijo	za potrebe finančnega prestrukturiranja in za financiranje nujnih novih investicij	terjatve so zavarovane z vključbo zastavne pravice in zaznambo izvršljivosti terjatve na nepremičnem premoženju družbe, vpisanem pri viški 194 k.o. Šempeter, in sicer v korist Slovenske razvojne družbe, ocenjena vrednost nepremičnin ki so predmet zavarov	proizvodnja traktorjev ter drugih kmetijskih, gozdarskih in obdelovalnih strojev	1.763.985 EUR	102,26 EUR	17.250	6%	15.10.1999 15.10.2009 10 let	obresti in glavnica polletno, 5 letni moratorij na izplačilo glavnice	15.4. 15.10.	linearni	Juhartova 2 3311 Šempeter v Savinjski dolini	Tel: 03 703 85 00 Faks: 03 703 86 81	Janez Širovnik - generalni direktor	
19	Slovenska poškodninska družba	SOSZE	27.3.1997	7.4.1997	navadna na prisotnosti s fiksno obrestno mero	poravnava obveznosti denacionalizacijskim upravičencem	jamči družba s celotnim svojim premoženjem	poravnava obveznosti po zakonu o denacionalizaciji zakon o zadrugah in drugih predpisih, ki urejajo denacionalizacijo premoženja	649.501.680 EUR	51,13 EUR	12.702.947	6%	1.6.1996 1.6.2016 20 let	obresti in glavnica polletno, 8 letni moratorij na odplačilo glavnice	1.6. 1.12.	konformni	Mala ulica 5, p.p. 139 1001 Ljubljana	Tel: 01 300 91 10 Faks: 01 431 11 75	Marko Pogačnik - predsednik uprave Kaja Špihar	
20	Deželna banka Slovenije, Ljubljana	SZB4	26.3.2004	1.4.2004	nematerializirana imenska z nespremenljivo fiksno obrestno mero		izdajatelj jamči s svojim celotnim premoženjem	banka	6.753.000 EUR	100 EUR	67.530	6%	1.4.2004 1.4.2007 3 leta	obresti letno, glavnica ob zapadlosti	1.4.	linearni	Kolodvorska 9 1000 Ljubljana	Tel: 01 47 27 100 Faks: 01 47 27 405	dr. Draško Veselinovič - predsednik uprave	
21	Zavarovalnica Triglav	ZT01	24.5.2004	2.6.2004	subordinirana, imenska		jamči izdajatelj z vsem svojim premoženjem neomejeno	opravljanje zavarovalnih poslov	30.000.000 EUR	1.000 EUR	30.000	5,125%	20.10.2003 20.10.2013 10 let	obresti letno, glavnica ob zapadlosti	20.10.	linearni	Miklošičeva 19 1000 Ljubljana	Tel: 01 474 72 00 faks: 01 433 50 88	mag. Andrej Kocič - predsednik uprave	

F5) VZAJEMNI SKLADI

Vzajemni sklad	Trgovalna koda	Segment trgovanja	Vrsta sklada	Datum sprejema	Datum začetka trgovanja	Naložbena politika vzajemnega sklada	Prvi enotni tečaj	Št. kuponov na org. trgu ob začetku trgovanja	Št. kuponov na org. trgu konec meseca	Naslov izdajatelja	Telefon Faks	DZU, ki upravlja VS	Direktor DZU Kontaktne osebe
1 MP-BALKAN.SI	MPBL	borzni trg	aktivni vzajemni sklad	21.11.2006	24.11.2006	Kapitalski trgi Slovenije, Hrvaške, Bosne in Hercegovine, Srbije in Črne Gore, Makedonije, Bolgarije, Romunije, Grčije in Turčije	62,36 EUR	82.689	228.453	Gradnikove brigade 11 1000 Ljubljana	Tel: 01 587 47 77 Faks: 01 587 47 70	Medvešek Pušnik DZU, d.d.	Mag. Jovan Lukovac - predsednik uprave DZU
2 MP-EUROSTOCK.SI, indeksni vzajemni sklad	MPEU	borzni trg	indeksni vzajemni sklad	8.6.2006	16.6.2006	Sledi sestavi naložb cenovnega indeksa MP-Eurostock. Osnovni kriterij za določanje cenovnega indeksa je višina izplačanih dividend v velikih evropskih delniških družbah.	5,47 EUR	728.413	923.851	Gradnikove brigade 11 1000 Ljubljana	Tel: 01 587 47 77 Faks: 01 587 47 70	Medvešek Pušnik DZU, d.d.	Mag. Jovan Lukovac - predsednik uprave DZU
3 Probanka globalni naložbeni sklad	PBGS	borzni trg	aktivni vzajemni sklad	21.11.2006	24.11.2006	Naložbe v delnice močno razpršene globalno, kakor tudi po različnih gospodarskih panogah, naložbe v obveznice pa še v državne in podjetniške obveznice. Orientacija tako na razvite, kot tudi na nerazvite trge po vsem svetu, kljub temu pa bo večina naložb na trgih Evropske unije, Severne Amerike, Japonske in Avstralije	0,710 EUR	142.885.835	137.312.224	Svetozarevska ulica 12 2000 Maribor	Tel: 02 252 08 00 Fax: 02 252 08 29	Probanka DZU, d.o.o.	Radovan Stonič - predsednik uprave DZU

F6) INVESTICIJSKE DRUŽBE

240 SIT

Investicijska družba	Trgovalna koda	Segment trgovanja	Razred delnic	Datum sprejema	Datum začetka trgovanja	V sodni register vpisani in vplačani osnovni kapital (v 000 SIT)	Sestava kapitala	Enotni tečaj prvega trgovalnega dne *	Nom. vred. delnice	Št. delnic na org. trgu	Izplačilo dividende za leto 2005*	Datum brez upravičenja do dividende	Naslov izdajatelja	Telefon Faks	DZU, ki upravlja ID	Direktor DZU in ID Kontaktna oseba
1 Infond ID 1	IFDR	prosti trg	redne imenske	27.7.2004	2.8.2004	4.956.471	4.956.471 rednih delnic	4,81 EUR	1 kos	4.956.471	0,25 EUR	1.9.2006	Ulica Vita Kraigherja 1 2000 Maribor	Tel: 02 229 20 80 Faks: 02 229 27 96	KBM Infond DZU, d.o.o.	Stanko Brglez - direktor DZU in ID
2 Infond ID	IFIR	prosti trg	redne imenske	18.9.2002	23.9.2002	8.132.314	8.132.314 rednih delnic	7,87 EUR	1 kos	8.132.314	0,83 EUR	31.8.2006	Titova cesta 2 2000 Maribor	Tel: 02 229 20 80 Faks: 02 229 27 96	KBM Infond DZU, d.o.o.	Stanko Brglez - direktor DZU in ID
3 KD ID, delniška ID	KDIR	prosti trg	redne imenske	1.2.2001	9.2.2001	9.181.542	9.181.542 rednih delnic	0,341 EUR	1 kos	9.181.542	1,01 EUR	29.11.2006	Celovška 206 Ljubljana	Tel: 01 583 07 00 Faks: 01 518 41 00	KD Investments, d.o.o.	Roman Androjna - direktor DZU in ID
4 Maksima, delniška ID	MAIR	prosti trg	redne imenske	13.5.2003	21.5.2003	7.811.823	7.811.823 rednih delnic	7,09 EUR	1.000 SIT	7.811.823	1,41 EUR	14.8.2006	Trg republike 3 1000 Ljubljana	Tel: 01 200 47 10 Faks: 01 200 47 30	NLB Skladi, upravljanje premoženja, d.o.o.	Robert Kleidienst - direktor DZU Miroslav Golubič - direktor ID
NFD 1 DELNIŠKI INVESTICIJSKI SKLAD	NF1N	prosti trg	redne imenske	23.10.1998	26.10.1998	16.058.030	160.580.300 rednih delnic	0,399 EUR	100 SIT	160.580.300	0,03 EUR	26.6.2006	Trdinova 4 1000 Ljubljana	Tel: 01 434 10 00 Faks: 01 431 11 09	Nacionalna finančna družba za upravljanje investicijskih skladov, d. o. o.	Stanislav Valant - direktor DZU Roman Ambrož - direktor ID Lenka Dominko
6 Krona senior ID	SNOG	prosti trg	redne imenske	8.12.1998	8.12.1998	7.316.086	7.316.086 rednih delnic	0,135 EUR	1 kos	7.316.086			Štefanova 13 a 1000 Ljubljana	Tel: 01 24 14 162 Fax: 01 24 14 168	DUS Krona, d.o.o.	Urban Belič in Ivan Pajek - člana uprave DZU Janez Pajek
7 ZVON ENA ID, delniška investicijska družba	ZVIR	prosti trg	redne imenske	11.11.2003	24.11.2003	2.277.577	2.277.577 rednih delnic	9,34 EUR	1.000 SIT	2.277.577	0,97 EUR	18.8.2006	Slovenska 17 2000 Maribor	Tel: 02 229 06 29 Faks: 0590 80 552	Krekova družba, d.o.o.	Roza Mlakar Kukovič - direktorica DZU

* Tečaj prvega trgovalnega dne deljen z 10 zaradi spremembe nominalne vrednosti delnic leta 1999; pri delnicah, ki so kotirale pred julijem 1999.