



MESEČNE IN POLLETNE STATISTIKE LJUBLJANSKE BORZE JUNIJ IN PRVO POLLETJE 2008 Letnik XIV, št. 6/08

PROMET

Tržni segment	Junij 2008			Prvo polletje 2008		
	Promet v 000 EUR	Količina	Število poslov	Promet v 000 EUR	Količina	Število poslov
Delnice	44.608	1.204.932	11.684	613.094	10.930.917	115.935
Prva kotacija	27.322	287.144	5.730	432.147	4.301.094	66.186
Standardna kotacija	12.341	297.826	2.375	144.198	2.559.976	23.840
Vstopna kotacija	4.945	619.962	3.579	36.749	4.069.847	25.909
Obveznice	13.758	352.269	404	119.290	3.011.482	2.660
Investicijski kuponi	450	455.965	250	10.154	9.462.856	3.421
Delnice investicijskih družb	4.055	1.151.242	2.123	41.536	9.931.544	17.351
Kratkoročni VP	0	0	0	0	0	0
SKUPAJ PREKO BTS	62.872	3.164.408	14.461	784.074	33.336.799	139.367

VELIKOST TRGA

Tržni segment	Tržna kapitalizacija v mio EUR	Število izdaj	Število izdajateljv
Delnice	14.537	90	89
Prva kotacija	8.427	7	7
Standardna kotacija	3.615	16	17
Vstopna kotacija	2.496	67	65
Obveznice	6.311	86	20
Investicijski kuponi	109	5	2
Delnice investicijskih družb	713	7	7
SKUPAJ	21.670	188	121

PROMET PO MESECIH LOČENO PO TRGIH V 000 EUR - DELNICE

	Organizirani trg		Prijavljeni svežnji	Izvenborzne transakcije*
	Navadni posli	Posli s svežnji		
jun.07	159.559		109.704	223.093
jul.07	229.414		249.501	341.272
avg.07	221.489		76.519	627.819
sep.07	155.411		110.215	377.188
okt.07	146.270	4.140	90.802	862.649
nov.07	157.104	18.638		353.871
dec.07	187.975	7.488		881.279
jan.08	176.582	3.766		248.504
feb.08	95.433	4.989		151.846
mar.08	102.237	6.416		276.497
apr.08	121.102	3.630		364.763
maj.08	47.608	6.722		150.773
jun.08	42.957	1.651		175.915

* ocena prometa poslov izven borze s tržnimi VP na podlagi preknjzb KDD (izločeni svežnji) in njihovih povprečnih tečajev v mesecu ter borzi javljenih poslov.

PRVA KOTACIJA DELNICE

	Junij 2008		Prvo polletje 2008		Tržna kapitalizacija v mio EUR
	Promet v 000 EUR	Število poslov	Promet v 000 EUR	Število poslov	
GORENJE	1.817	555	31.532	5.917	470
INTEREUROPA	392	190	13.489	2.541	206
KRKA	15.207	3.064	232.856	36.107	3.173
LJUKA KOPER	1.530	575	23.003	6.059	811
MERCATOR	1.152	278	37.669	3.819	925
PETROL	2.152	469	38.209	5.273	1.147
TELEKOM SLOVENIJE	5.071	599	54.354	6.369	1.695
SKUPAJ	27.322	5.730	431.112	66.085	8.427

PROMET PO MESECIH LOČENO PO TRGIH

	Organizirani trg		TUVL segment	Prijavljeni svežnji	Izvenborzne transakcije*
	Navadni posli	Posli s svežnji			
jun.07	22.942		109.354	17.428	164.833
jul.07	20.818		39.616	1.487	18.657
avg.07	17.857		3.524	2.424	24.070
sep.07	14.926		6.735	7.302	10.149
okt.07	7.970	235	34.349	5.725	103.106
nov.07	16.489	3.244	45.092		158.111
dec.07	20.982	15.833	9.653		62.260
jan.08	13.571	0			42.426
feb.08	12.522	5.971			1.278.971
mar.08	14.031	14.273			438.969
apr.08	15.690	58.765			204.176
maj.08	14.464	3.430			103.687
jun.08	11.973	6.291			180.208

* ocena prometa poslov izven borze s tržnimi VP na podlagi preknjzb KDD in njihovih povprečnih tečajev v mesecu ter borzi javljenih poslov.

DONOSNOST BORZNIH INDEKSOV

	Mesečna donosnost (30.6.2008 / 31.5.2008)	Polletna donosnost (30.6.2008 / 31.12.2007)	Letna donosnost (30.6.2008 / 30.6.2007)
Slovenski borzni indeks (SBI20)	-6,38%	-30,71%	-25,41%
Slovenski Blue-Chip indeks (SBI TOP)	-6,43%	-30,69%	-23,24%
Indeks investicijskih skladov (PIX)	-5,66%	-25,94%	-17,90%
Borzni indeks obveznic (BIO)	-0,88%	-0,88%	-1,07%

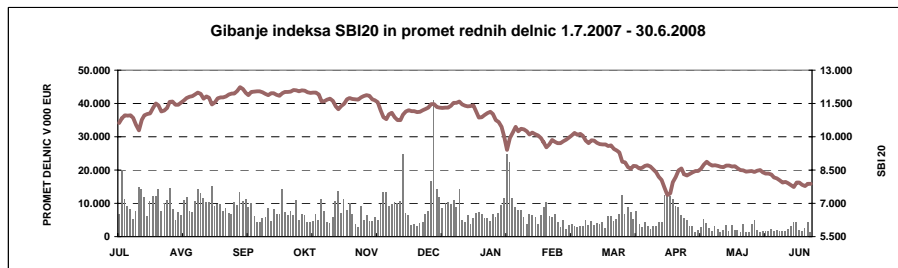



LJUBLJANSKA BORZA
Finančno križišče.

IZDAJATELJ

Ljubljanska borza, d. d., Ljubljana
Slovenska 56
1000 Ljubljana

DODATNE INFORMACIJE

Elektronska pošta:	info@ljse.si
Telefon:	(01) 47-10-211 (01) 47-10-205 (01) 47-10-318
Kontaktne osebe:	Nataša Žabkar, Boštjan Šbül

STATISTIKE V ELEKTRONSKI OBLIKI:

<http://www.ljse.si/cgi-bin/ve.cgi?doc=975&sid=>

The screenshot displays the Ljubljana Stock Exchange (LJSE) website interface. At the top, there is a navigation bar with links for 'AKTUALNO', 'BORZNI PODATKI', 'PRODUKTI IN STORITVE', 'ZA IZDAJATELJE', 'BORZNI ČLANI', and 'O BORZI'. The main content area is divided into several sections:

- INDEXI NA DAN 3.7.2008 ob 14:14**: A table showing the performance of the SBI20 and SBITOP indices. SBI20 is at 7,395.67 (down 87.32, -1.14%), and SBITOP is at 1,690.32 (down 21.34, -1.27%).
- Podajni trend SBI20**: A line chart showing the SBI20 index trend from 10:00 to 13:00.
- PRVA KOTACIJA FARBNE OBJAVE**: A list of news items, including 'LIUKA KOPER, d.d., Koper - Ekopark - ekološki projekti Luke Koper', 'TELEKOM SLOVENIJE, d.d., Ljubljana - Obvestilo o sklepih skupščine', 'GORENJE, d.d., Velenje - Obvestilo o pomembnih deležih', 'GORENJE, d.d., Velenje - Obvestilo o spremembi deleža lastnih delnic', and 'KRKA, d.d., Novo mesto - Krka ne križi patenta MSD za postopek...'. Each item has a 'Več' (More) link.
- PRVA KOTACIJA NA DAN 3.7.2008 ob 14:14**: A table showing the first trading prices for various stocks, including BRVA, IZLG, KROZ, LKPE, MELI, SITO, and TIGR.
- RAJVEČJE SPREMEMBE VREDNOSTI DELNIC NA DAN 3.7.2008 ob 14:14**: A table showing the largest changes in stock prices, including RAKI, DENE, IZLG, SITO, MLI, SHSU, and ZMSZ.
- HITRE POVEZAVE**: A sidebar with quick links to 'Tečajnica', 'Arhiv enotnih tečajev', 'Seznam borznih članov', 'Seznam vrednostnih papirjev', and 'Indeksi LJSE'.

KAZALO

	Stran
A) BORZNI INDEKSI	1
A1) Vrednosti, donosnosti in grafi borznih indeksov	1
A2) Sestave borznih indeksov	3
B) ŠTEVILO IZDAJATELJEV, IZDAJ VREDNOSTNIH PAPIRJEV IN BORZNIH ČLANOV	4
C) PROMET	5
C1) Mesečni promet z vrednostnimi papirji	5
C2) Polletni promet z vrednostnimi papirji	10
C3) Najprometnejši vrednostni papirji v mesecu	15
C4) Najprometnejši vrednostni papirji v polletju	16
C5) Mesečni promet članov Ljubljanske borze	17
C6) Polletni promet članov Ljubljanske borze	19
C7) Promet v letih 2007 in 2008	21
D) TRŽNA KAPITALIZACIJA	24
D1) Tržna kapitalizacija delnic	24
D2) Tržna kapitalizacija obveznic	28
D3) Tržna kapitalizacija investicijskih skladov	30
E) DRUGO	31
E1) Kazalniki (redne delnice v borzni kotaciji)	31
E2) Rekordne vrednosti	32
E3) Novi vrednostni papirji, izključitve in spremembe	33
F) SEZNAM VREDNOSTNIH PAPIRJEV	35
F1) Delnice - prva kotacija	35
F2) Delnice - standardna kotacija	36
F3) Delnice - vstopna kotacija	37
F4) Obveznice	41
F5) Vzajemni skladi	48
F6) Investicijske družbe	49

A) BORZNI INDEKSI

SBI 20 - SLOVENSKI BORZNI INDEKS

	Najvišja vrednost	Datum	Najnižja vrednost	Datum	Zaključna vrednost	Donosnost
1994	1.804,00	10.05.1994	1.015,92	06.01.1994	1.396,81	39,68%
1995	1.590,17	09.11.1995	1.016,99	13.07.1995	1.448,75	3,72%
1996	1.589,18	13.03.1996	891,93	10.09.1996	1.183,26	-18,33%
1997	1.655,36	10.02.1997	1.052,44	08.01.1997	1.404,70	18,71%
1998	2.026,47	10.08.1998	1.378,49	06.01.1998	1.705,77	21,43%
1999	1.981,87	19.02.1999	1.679,48	05.01.1999	1.806,26	5,89%
2000	1.903,66	24.01.2000	1.584,23	25.05.2000	1.807,94	0,09%
2001	2.159,35	19.12.2001	1.700,24	25.04.2001	2.151,59	19,01%
2002	3.547,64	08.11.2002	2.140,80	03.01.2002	3.340,20	55,24%
2003	4.034,53	05.12.2003	3.067,67	03.07.2003	3.931,64	17,71%
2004	4.935,29	15.11.2004	3.922,74	05.01.2004	4.904,48	24,74%
2005	5.131,61	01.02.2005	4.301,58	28.09.2005	4.630,10	-5,59%
2006	6.464,80	18.12.2006	4.427,22	29.03.2006	6.382,92	37,86%
2007	12.242,01	31.08.2007	6.551,52	03.01.2007	11.369,58	78,13%
prvo polletje 2008	11.408,00	04.01.2008	7.368,49	15.04.2008	7.877,87	-30,71%
Leto 2008	Najvišja vrednost	Datum	Najnižja vrednost	Datum	Zaključna vrednost	Donosnost
januar	11.408,00	04.01.2008	9.403,36	22.01.2008	10.240,11	-9,93%
februar	10.184,01	04.02.2008	9.528,17	12.02.2008	10.040,85	-1,95%
marec	9.839,26	05.03.2008	8.552,05	27.03.2008	8.677,56	-13,58%
april	8.710,31	04.04.2008	7.368,49	15.04.2008	8.451,55	-2,60%
maj	8.875,66	07.05.2008	8.415,07	30.05.2008	8.415,07	-0,43%
junij	8.504,40	03.06.2008	7.738,73	19.06.2008	7.877,87	-6,38%

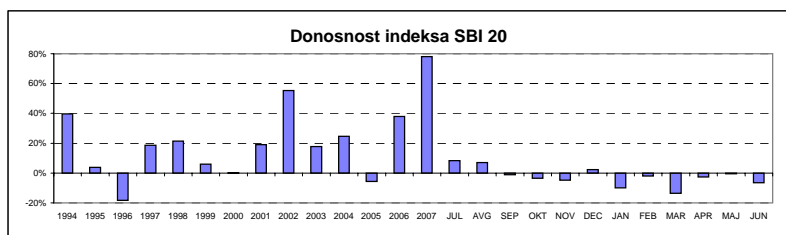

SBI TOP - SLOVENSKI BLUE-CHIP INDEKS

	Najvišja vrednost	Datum	Najnižja vrednost	Datum	Zaključna vrednost	Donosnost
2003	730,49	04.12.2003	534,14	08.07.2003	707,94	n.p.
2004	946,60	25.11.2004	706,53	05.01.2004	915,40	29,30%
2005	960,74	08.12.2005	817,33	01.07.2005	941,02	2,80%
2006	1.506,88	18.12.2006	940,16	03.01.2006	1.473,33	56,57%
2007	2.674,69	31.08.2007	1.501,26	03.01.2007	2.518,92	70,97%
prvo polletje 2008	2.520,56	04.01.2008	1.613,99	15.04.2008	1.745,75	-30,69%
Leto 2008	Najvišja vrednost	Datum	Najnižja vrednost	Datum	Zaključna vrednost	Donosnost
januar	2.520,56	04.01.2008	2.079,02	22.01.2008	2.273,91	-9,73%
februar	2.258,55	26.02.2008	2.095,28	12.02.2008	2.222,37	-2,27%
marec	2.178,27	06.03.2008	1.865,64	27.03.2008	1.903,59	-14,34%
april	1.917,62	04.04.2008	1.613,99	15.04.2008	1.865,35	-2,01%
maj	1.967,95	07.05.2008	1.862,63	27.05.2008	1.865,69	0,02%
junij	1.884,05	03.06.2008	1.712,90	19.06.2008	1.745,75	-6,43%

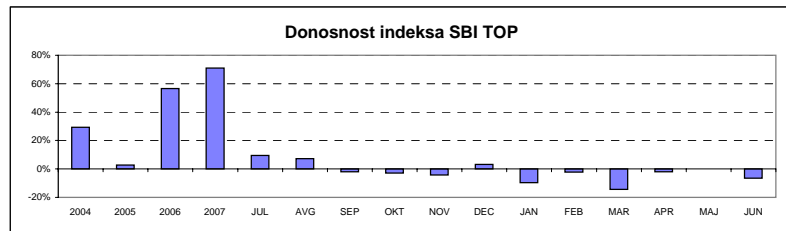
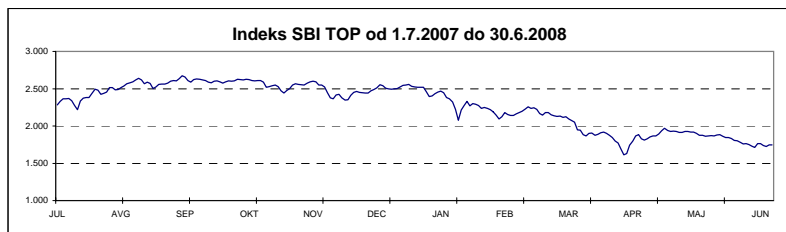

INDEKS INVESTICIJSKIH SKLADOV

	Najvišja vrednost	Datum	Najnižja vrednost	Datum	Zaključna vrednost	Donosnost
1999	1.633,77	19.10.1999	965,15	29.04.1999	1.483,50	48,35%
2000	1.572,13	17.01.2000	1.097,07	25.05.2000	1.520,79	2,51%
2001	1.588,02	28.12.2001	1.328,44	23.05.2001	1.588,02	4,42%
2002	3.013,05	27.11.2002	1.551,00	03.01.2002	2.729,73	71,90%
2003	3.374,22	29.12.2003	2.558,26	12.03.2003	3.372,03	23,53%
2004	4.606,40	26.11.2004	3.367,18	05.01.2004	4.513,38	33,85%
2005	4.752,47	31.01.2005	3.893,96	22.12.2005	3.962,29	-12,21%
2006	5.099,52	22.12.2006	3.733,91	23.03.2006	5.084,12	28,31%
2007	7.464,19	24.12.2007	5.054,97	03.01.2007	7.374,29	45,05%
prvo polletje 2008	7.371,12	03.01.2008	5.347,85	24.06.2008	5.461,25	-25,94%
Leto 2008	Najvišja vrednost	Datum	Najnižja vrednost	Datum	Zaključna vrednost	Donosnost
januar	7.371,12	03.01.2008	5.992,53	22.01.2008	6.569,38	-10,92%
februar	6.505,07	01.02.2008	6.206,30	12.02.2008	6.391,68	-2,70%
marec	6.467,34	05.03.2008	5.936,03	26.03.2008	6.140,45	-3,93%
april	6.256,39	30.04.2008	5.745,73	16.04.2008	6.256,39	1,89%
maj	6.435,11	07.05.2008	5.789,12	30.05.2008	5.789,12	-7,47%
junij	5.688,10	02.06.2008	5.347,85	24.06.2008	5.461,25	-5,66%

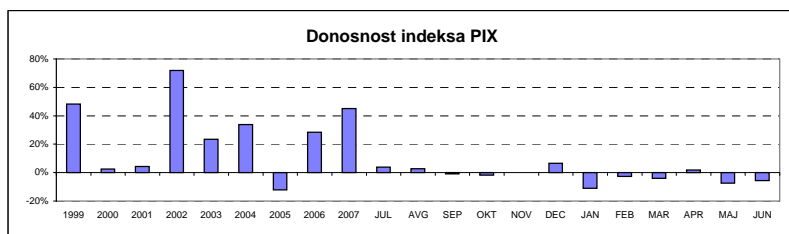
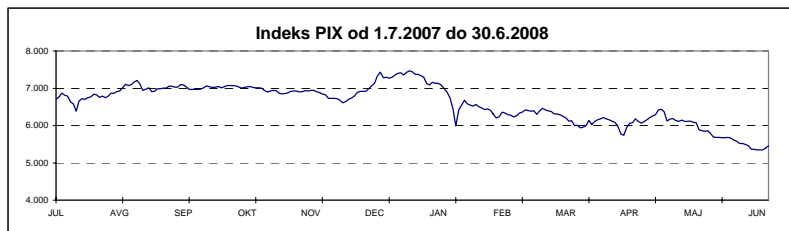

BORZNI INDEKS OBVEZNIC

	Najvišja vrednost	Datum	Najnižja vrednost	Datum	Zaključna vrednost	Donosnost
1995	113,52	14.12.1995	100,46	05.07.1995	111,68	n.p.
1996	111,96	08.01.1996	106,61	28.06.1996	107,89	-3,39%
1997	110,97	08.04.1997	104,90	29.01.1997	107,31	-0,54%
1998	108,22	30.12.1998	101,68	25.05.1998	108,22	0,85%
1999	110,52	04.02.1999	104,53	16.08.1999	108,50	0,25%
2000	109,63	15.12.2000	103,96	09.06.2000	109,03	0,50%
2001	110,08	17.09.2001	107,81	21.03.2001	109,25	0,20%
2002	111,06	27.12.2002	107,17	12.03.2002	110,96	1,56%
2003	118,14	21.11.2003	110,20	24.01.2003	117,27	5,69%
2004	122,27	27.12.2004	116,28	14.01.2004	122,04	4,07%
2005	123,41	07.10.2005	120,63	20.01.2005	123,11	0,88%
2006	122,78	03.01.2006	117,58	07.07.2006	119,44	-2,98%
2007	119,95	09.01.2007	116,16	27.08.2007	116,48	-2,07%
prvo polletje 2008	117,50	13.02.2008	115,88	23.06.2008	115,94	-0,88%
Leto 2007	Najvišja vrednost	Datum	Najnižja vrednost	Datum	Zaključna vrednost	Donosnost
januar	117,03	22.01.2008	116,50	25.01.2008	116,57	-0,34%
februar	117,50	13.02.2008	116,52	01.02.2008	116,90	0,28%
marec	116,99	03.03.2008	116,73	25.03.2008	116,80	-0,09%
april	117,48	03.04.2008	116,62	24.04.2008	117,13	0,28%
maj	117,29	13.05.2008	116,38	26.05.2008	116,97	-0,14%
junij	117,00	03.06.2008	115,88	23.06.2008	115,94	-0,88%

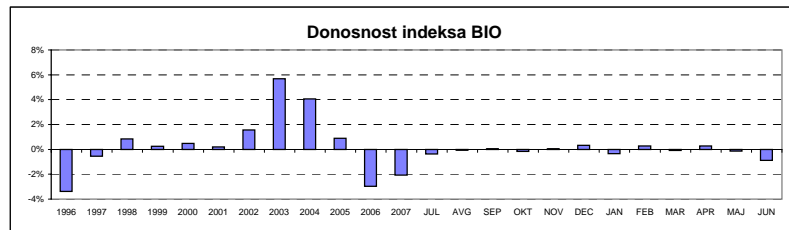
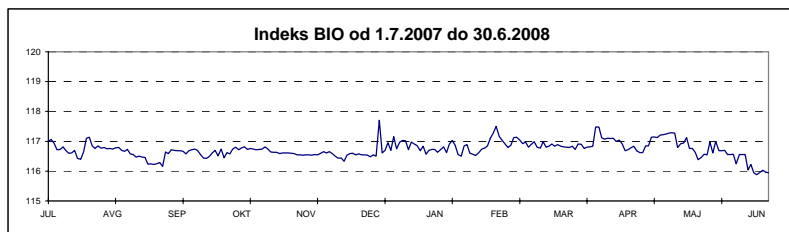

A2) SESTAVA BORZNIH INDEKSOV

SLOVENSKI BORZNI INDEKS NA DAN 30.6.2008

Izdaja	Trgovalna koda	Prilagojeno število delnic	Bazni tečaj v EUR	Prilagojeni delež v %	Panoga	Tržna kapitalizacija indeksa na dan 30.6.2008 (prosti obtok)	Delež panoge
KRKA	KRKG	7.286.261	16,25	15,00%	farmacija	652.630.398 EUR	15,56%
PETROL	PETG	1.109.564	120,41	15,00%	nafta in plin	610.160.339 EUR	14,55%
TELEKOM SLOVENIJE	TLSG	1.806.046	292,70	10,83%	telekomunikacije	468.289.667 EUR	11,17%
SAVA	SAVA	1.027.559	83,57	10,75%	holding	419.316.001 EUR	11,65%
MERCATOR	MELR	1.448.477	24,46	9,02%	trgovina	355.876.314 EUR	9,71%
NOVA KREDITNA BANKA MARIBOR	KBMR	11.234.861	40,69	8,04%	banka	314.576.108 EUR	7,50%
GORENJE	GRVG	9.312.043	10,23	6,77%	gospodinjski aparati	311.860.320 EUR	7,44%
PIVOVARNA LAŠKO	PILR	3.842.957	27,19	6,27%	hrana in pijača	299.750.646 EUR	8,10%
LUKA KOPER	LKPG	4.138.622	12,50	5,88%	transport	239.874.531 EUR	10,93%
INTEREUROPA	IEKG	4.747.177	21,69	3,20%	transport	123.521.546 EUR	
HELIOS, DOMŽALE	HDOG	115.888	795,68	2,92%	kemijski proizvodi	142.542.240 EUR	3,40%
AERODROM LJUBLJANA	AELG	1.081.836	47,93	2,60%	transport	95.147.476 EUR	
ISTRABENZ	ITBG	930.285	14,61	1,66%	holding	69.222.507 EUR	
LESNINA	MILG	30.487	1.898,68	1,08%	trgovina	51.380.656 EUR	
ZITO	ZTOG	185.313	213,00	0,98%	hrana in pijača	39.870.092 EUR	
						Tržna kapitalizacija indeksa	4.194.018.841 EUR
						Delež trž. kapitalizacije rednih delnic v indeksu	34,81%

SLOVENSKI BLUE-CHIP INDEKS NA DAN 30.6.2008

Izdaja	Trgovalna koda	Prilagojeno število delnic	Bazni tečaj v EUR	Prilagojeni delež v %	Panoga	Tržna kapitalizacija indeksa na dan 30.6.2008 (prosti obtok)	Delež panoge
KRKA	KRKG	15.859.179	16,25	30,00%	farmacija	1.420.506.663 EUR	31,01%
PETROL	PETG	1.140.809	120,41	14,17%	nafta in plin	627.342.277 EUR	13,69%
TELEKOM SLOVENIJE	TLSG	1.806.046	292,70	9,95%	telekomunikacije	468.289.667 EUR	10,22%
SAVA	SAVA	1.027.559	238,29	9,88%	holding	419.316.001 EUR	9,15%
MERCATOR	MELR	1.448.477	24,46	8,29%	trgovina	355.876.314 EUR	7,77%
NOVA KREDITNA BANKA MARIBOR	KBMR	11.234.861	40,69	7,39%	banka	314.576.108 EUR	6,87%
GORENJE	GRVG	9.312.043	10,23	6,22%	gospodinjski aparati	311.860.320 EUR	6,81%
PIVOVARNA LAŠKO	PILR	3.842.957	27,19	5,76%	hrana in pijača	299.750.646 EUR	6,54%
LUKA KOPER	LKPG	4.138.622	61,67	5,41%	transport	239.874.531 EUR	7,93%
INTEREUROPA	IEKG	4.747.177	26,98	2,94%	transport	123.521.546 EUR	
						Tržna kapitalizacija indeksa	4.580.914.074 EUR
						Delež trž. kapitalizacije rednih delnic v indeksu	38,02%

INDEKS INVESTICIJSKIH SKLADOV NA DAN 30.6.2008

Izdaja	Trgovalna koda	Prilagojeno število delnic	Bazni tečaj v EUR	Prilagojeni delež v %	Tržna kapitalizacija indeksa na dan 30.6.2008	
NFD 1 DELNIŠKI INVESTICIJSKI SKLAD	NF1N	18.502.572	0,153	15,00%	34.599.810 EUR	
MAKSIMA ID	MAIR	3.319.936	7,27	15,00%	39.872.431 EUR	
KD ID	KDIR	3.575.517	2,69	15,00%	32.966.267 EUR	
INFOND ID	IFIR	3.356.661	7,39	15,00%	40.078.532 EUR	
KRONA SENIOR	SNOG	4.334.888	7,00	15,00%	43.218.833 EUR	
ZVON ENA ID	ZVIR	2.277.577	10,53	13,71%	35.985.717 EUR	
INFOND ID 1	IFDR	4.956.471	5,14	11,29%	32.514.450 EUR	
					Tržna kapitalizacija indeksa	259.236.040 EUR
					Delež trž. kapitalizacije inv. skladov v indeksu	36,35%

BORZNI INDEKS OBVEZNIC NA DAN 30.6.2008

Izdaja	Trgovalna koda	Bazni tečaj	Prilagojeni delež v %
SLOVENSKA ODŠKODNINSKA DRUŽBA 2.IZDAJA	SOS2E	104,03	50,00%
REPUBLIKA SLOVENIJA 21. IZDAJA	RS21	100,00	23,49%
FACTOR BANKA 12. IZDAJA	FB12	96,90	10,34%
REPUBLIKA SLOVENIJA 50. IZDAJA	RS50	100,00	9,05%
REPUBLIKA SLOVENIJA 59. IZDAJA	RS59	99,05	7,12%

B) ŠTEVILO IZDAJATELJEV, IZDAJ VREDNOSTNIH PAPIRJEV
IN BORZNIH ČLANOV

	30.6.2007	31.12.2007	31.5.2008	30.6.2008
ŠTEVILO IZDAJATELJEV	127	119	119	120
Trg delnic - prva kotacija	9	8	7	7
Trg delnic - standardna kotacija	19	17	16	17
Trg delnic - vstopna kotacija	70	62	64	64
Trg obveznic	20	20	20	20
Trg investicijskih kuponov	2	2	2	2
Trg delnic investicijskih družb	7	7	7	7
Trg strukturiranih produktov	1	1	1	1
	30.6.2007	31.12.2007	31.5.2008	30.6.2008
ŠTEVILO IZDAJ VRED. PAPIRJEV	211	191	188	191
Trg delnic - prva kotacija	9	8	7	7
Trg delnic - standardna kotacija	19	17	16	17
Trg delnic - vstopna kotacija	72	64	66	67
Trg obveznic	93	89	87	86
Trg investicijskih kuponov	3	3	3	5
Trg delnic investicijskih družb	7	7	7	7
Trg strukturiranih produktov	8	3	2	2
	30.6.2007	31.12.2007	31.5.2008	30.6.2008
ŠTEVILO ČLANOV	24	24	24	24

C1) PROMET Z VREDNOSTNIMI PAPIRJI V JUNIJU 2008

TRG DELNIC - PRVA KOTACIJA

Izdaja	Borzni promet (v EUR)	Borzni promet (v USD)	Navadni promet (v EUR)	Promet s svežnji (v EUR)	Delež v skupnem prometu	Delež v prometu z delnicami	Količina	Št. poslov
Skupaj	27.321.869	42.547.373	27.179.549	142.320	43,46%	61,25%	287.144	5.730
1 KRKA	15.207.061	23.675.858	15.064.741	142.320	24,19%	34,09%	165.525	3.064
2 TELEKOM SLOVENIJE	5.070.737	7.902.073	5.070.737	0	8,07%	11,37%	20.318	599
3 PETROL	2.152.369	3.357.444	2.152.369	0	3,42%	4,83%	3.748	469
4 GORENJE	1.816.544	2.825.820	1.816.544	0	2,89%	4,07%	53.022	555
5 LUKA KOPER	1.530.399	2.380.681	1.530.399	0	2,43%	3,43%	25.859	575
6 MERCATOR	1.152.412	1.794.359	1.152.412	0	1,83%	2,58%	4.726	278
7 INTEREUROPA	392.347	611.138	392.347	0	0,62%	0,88%	13.946	190

TRG DELNIC - STANDARDNA KOTACIJA

Izdaja	Borzni promet (v EUR)	Borzni promet (v USD)	Navadni promet (v EUR)	Promet s svežnji (v EUR)	Delež v skupnem prometu	Delež v prometu z delnicami	Količina	Št. poslov
Skupaj	12.341.195	19.206.357	11.063.195	1.278.000	19,63%	27,67%	297.826	2.375
Redne delnice	12.335.527	19.197.544	11.057.527	1.278.000	19,62%	27,65%	297.677	2.368
1 NOVA KREDITNA BANKA MARIBOR	3.372.830	5.252.450	3.372.830	0	5,36%	7,56%	118.789	873
2 POZAVAROVALNICA SAVA	3.200.308	4.966.434	3.200.308	0	5,09%	7,17%	118.707	367
3 ACH	1.805.499	2.830.172	527.499	1.278.000	2,87%	4,05%	28.373	36
4 SAVA	1.208.855	1.880.391	1.208.855	0	1,92%	2,71%	2.986	292
5 PIVOVARNA LAŠKO	1.196.233	1.857.636	1.196.233	0	1,90%	2,68%	14.993	133
6 AERODROM LJUBLJANA	461.844	716.884	461.844	0	0,73%	1,04%	5.019	303
7 ISTRABENZ	446.583	694.738	446.583	0	0,71%	1,00%	5.498	234
8 SALUS, LJUBLJANA	381.848	590.772	381.848	0	0,61%	0,86%	552	29
9 ETOL	109.549	170.409	109.549	0	0,17%	0,25%	577	19
10 ISKRA AVTOELEKTRIKA	76.771	119.965	76.771	0	0,12%	0,17%	335	58
11 TERME ČATEŽ	29.451	45.944	29.451	0	0,05%	0,07%	582	11
12 DELO PRODAJA	28.866	45.503	28.866	0	0,05%	0,06%	107	6
13 MLINOTEST	12.903	20.087	12.903	0	0,02%	0,03%	477	2
14 NIKA	3.603	5.559	3.603	0	0,01%	0,01%	655	3
15 KOMPAS MTS	385	599	385	0	0,00%	0,00%	27	2
16 ŽITO	0	0	0	0	0,00%	0,00%	0	0
Prednostne delnice	5.668	8.813	5.668	0	0,01%	0,01%	149	7
1 PROBANKA	5.668	8.813	5.668	0	0,01%	0,01%	149	7

TRG DELNIC - VSTOPNA KOTACIJA

Izdaja	Borzni promet (v EUR)	Borzni promet (v USD)	Navadni promet (v EUR)	Promet s svežnji (v EUR)	Delež v skupnem prometu	Delež v prometu z delnicami	Količina	Št. poslov
Skupaj	4.945.353	7.676.852	4.714.353	231.000	7,87%	11,09%	619.962	3.579
Redne delnice	4.893.447	7.596.270	4.662.447	231.000	7,78%	10,97%	618.865	3.479
1 HELIOS, DOMŽALE	1.044.484	1.614.200	1.044.484	0	1,66%	2,34%	828	64
2 ZVON DVA HOLDING	916.074	1.426.764	685.074	231.000	1,46%	2,05%	281.505	337
3 ZVON ENA HOLDING	515.731	802.584	515.731	0	0,82%	1,16%	36.094	305
4 ETRA 33	339.117	525.004	339.117	0	0,54%	0,76%	628	7
5 NFD HOLDING	330.781	513.771	330.781	0	0,53%	0,74%	43.176	312
6 KD HOLDING	288.444	448.373	288.444	0	0,46%	0,65%	2.826	261
7 HRAM HOLDING	215.039	333.427	215.039	0	0,34%	0,48%	59.394	285
8 TOSAMA	186.672	290.104	186.672	0	0,30%	0,42%	2.216	66
9 MODRA LINIJA HOLDING	168.168	260.677	168.168	0	0,27%	0,38%	20.303	291
10 INFOND HOLDING	159.207	247.325	159.207	0	0,25%	0,36%	24.371	221
11 TRIGLAV NALOŽBE	75.340	117.393	75.340	0	0,12%	0,17%	35.295	157
12 TRDNJAVA HOLDING	64.154	99.664	64.154	0	0,10%	0,14%	21.395	100
13 VIPA HOLDING	58.150	90.222	58.150	0	0,09%	0,13%	11.630	87
14 FINETOL	52.896	81.633	52.896	0	0,08%	0,12%	210	6
15 CENTER NALOŽBE	52.138	80.987	52.138	0	0,08%	0,12%	6.146	201
16 MEDVEŠEK PUŠNIK	51.642	80.413	51.642	0	0,08%	0,12%	1.615	13
17 ZLATA MONETA II	47.385	73.919	47.385	0	0,08%	0,11%	13.922	73
18 MAKSIMA HOLDING	38.933	60.473	38.933	0	0,06%	0,09%	5.548	99
19 KRONA HOLDING	38.232	59.436	38.232	0	0,06%	0,09%	18.223	96
20 AKTIVA NALOŽBE	37.939	59.084	37.939	0	0,06%	0,09%	6.323	60
21 MAKSIMA INVEST	36.057	55.931	36.057	0	0,06%	0,08%	5.369	89
22 KS NALOŽBE	30.309	47.190	30.309	0	0,05%	0,07%	9.604	105
23 LESNINA	23.674	36.836	23.674	0	0,04%	0,05%	14	10
24 CINKARNA CELJE	18.332	28.460	18.332	0	0,03%	0,04%	144	13
25 JUTEKS	17.028	26.425	17.028	0	0,03%	0,04%	178	11
26 GEA	12.855	19.892	12.855	0	0,02%	0,03%	2.295	6
27 MERCATA	10.034	15.556	10.034	0	0,02%	0,02%	2.201	46
28 SLOVENJALE	9.600	14.880	9.600	0	0,02%	0,02%	200	16
29 DATALAB TEHNOLOGIJE	9.484	14.950	9.484	0	0,02%	0,02%	101	2
30 DZS	6.883	10.694	6.883	0	0,01%	0,02%	94	12
31 PLAMA - PUR	6.691	10.379	6.691	0	0,01%	0,02%	367	5
32 TRDNJAVA I HOLDING	5.472	8.458	5.472	0	0,01%	0,01%	1.824	4
33 MIP	5.075	7.864	5.075	0	0,01%	0,01%	1.138	8
34 M1	4.286	6.888	4.286	0	0,01%	0,01%	1.615	20
35 KOŠAKI TMI	3.271	5.056	3.271	0	0,01%	0,01%	52	1
36 ALPETOUR POTOVALNA AGENCIJA	3.025	4.707	3.025	0	0,00%	0,01%	150	4
37 JAVOR PIVKA	2.110	3.269	2.110	0	0,00%	0,00%	258	8
38 MARINA PORTOROŽ	1.760	2.772	1.760	0	0,00%	0,00%	20	2
39 ELMO	1.362	2.113	1.362	0	0,00%	0,00%	368	2
40 SIVENT	1.353	2.102	1.353	0	0,00%	0,00%	513	39
41 LIZ INŽENIRING	1.295	2.007	1.295	0	0,00%	0,00%	104	4
42 D NALOŽBE	963	1.495	963	0	0,00%	0,00%	361	13
43 ŽELEZARNA RAVNE - MONTER DRAVOGRAD	665	1.028	665	0	0,00%	0,00%	35	1
44 GRAND HOTEL UNION	576	887	576	0	0,00%	0,00%	38	4
45 INLES	246	380	246	0	0,00%	0,00%	79	1
46 MELAMIN	186	290	186	0	0,00%	0,00%	6	2
47 GORENJSKI TISK	180	279	180	0	0,00%	0,00%	9	1
48 ZDRAVILIŠČE ROGAŠKA	76	118	76	0	0,00%	0,00%	33	6
49 TEKSTINA	64	100	64	0	0,00%	0,00%	46	2
50 TERME DOBRNA	8	12	8	0	0,00%	0,00%	1	1
51 ALPOS	0	0	0	0	0,00%	0,00%	0	0
52 GORIŠKE OPEKARNE	0	0	0	0	0,00%	0,00%	0	0
53 INTERTRADE ITA	0	0	0	0	0,00%	0,00%	0	0
54 JADRAN	0	0	0	0	0,00%	0,00%	0	0
55 JELEN GOSTINSKO PODJETJE	0	0	0	0	0,00%	0,00%	0	0
56 MEDVEŠEK PUŠNIK DZU	0	0	0	0	0,00%	0,00%	0	0
57 MKT PRINT	0	0	0	0	0,00%	0,00%	0	0
58 NAMA	0	0	0	0	0,00%	0,00%	0	0
59 NIKO	0	0	0	0	0,00%	0,00%	0	0
60 KD GROUP	0	0	0	0	0,00%	0,00%	0	0
61 TOVARNA SLADKORJA ORMOŽ	0	0	0	0	0,00%	0,00%	0	0
62 SWATY	0	0	0	0	0,00%	0,00%	0	0
63 HIDROTEHNIK	0	0	0	0	0,00%	0,00%	0	0
64 VELANA	0	0	0	0	0,00%	0,00%	0	0
Prednostne delnice	51.906	80.582	51.906	0	0,08%	0,12%	1.097	100
1 KD HOLDING	51.883	80.547	51.883	0	0,08%	0,12%	1.091	98
2 ZDRAVILIŠČE ROGAŠKA	23	36	23	0	0,00%	0,00%	6	2
3 PRVA GROUP	0	0	0	0	0,00%	0,00%	0	0

TRG OBVEZNIC

Izdaja	Borzni promet (v EUR)	Borzni promet (v USD)	Navadni promet (v EUR)	Promet s svežnji (v EUR)	Delež v skupnem prometu	Delež v prometu z obveznicami	Količina	Št. poslov
Skupaj	13.758.477	21.404.363	7.818.907	5.939.570	21,88%	100,00%	352.269	404
1 SLOVENSKA ODŠKODNINSKA DRUŽBA 2.IZDAJA	6.939.166	10.785.073	5.220.615	1.718.551	11,04%	50,44%	158.199	256
2 REPUBLIKA SLOVENIJA 53. IZDAJA	3.450.591	5.381.888	0	3.450.591	5,49%	25,08%	34.468	1
3 REPUBLIKA SLOVENIJA 21. IZDAJA	2.624.182	4.080.543	2.345.416	278.766	4,17%	19,07%	94.148	31
4 REPUBLIKA SLOVENIJA 50. IZDAJA	304.920	475.584	0	304.920	0,48%	2,22%	3.080	1
5 REPUBLIKA SLOVENIJA 62. IZDAJA	191.191	296.632	4.449	186.742	0,30%	1,39%	5.114	5
6 FACTOR BANKA 20. IZDAJA	121.000	186.851	121.000	0	0,19%	0,88%	121	5
7 REPUBLIKA SLOVENIJA 59. IZDAJA	48.119	74.421	48.119	0	0,08%	0,35%	1.210	3
8 REPUBLIKA SLOVENIJA 39. IZDAJA	45.977	71.512	45.977	0	0,07%	0,33%	55.505	65
9 REPUBLIKA SLOVENIJA 54. IZDAJA	13.079	20.338	13.079	0	0,02%	0,10%	296	24
10 NLB 13. IZDAJA	6.823	10.592	6.823	0	0,01%	0,05%	15	5
11 REPUBLIKA SLOVENIJA 32. IZDAJA	3.704	5.826	3.704	0	0,01%	0,03%	37	1
12 REPUBLIKA SLOVENIJA 38. IZDAJA	3.597	5.600	3.597	0	0,01%	0,03%	34	5
13 REPUBLIKA SLOVENIJA 48. IZDAJA	3.465	5.359	3.465	0	0,01%	0,03%	35	1
14 REPUBLIKA SLOVENIJA 49. IZDAJA	2.663	4.145	2.663	0	0,00%	0,02%	7	1
15 ABANKA 6. IZDAJA	0	0	0	0	0,00%	0,00%	0	0
16 ABANKA VIPA 7. IZDAJA	0	0	0	0	0,00%	0,00%	0	0
17 ABANKA VIPA 8. IZDAJA	0	0	0	0	0,00%	0,00%	0	0
18 ABANKA VIPA 9. IZDAJA	0	0	0	0	0,00%	0,00%	0	0
19 ABANKA VIPA 10. IZDAJA	0	0	0	0	0,00%	0,00%	0	0
20 ABANKA VIPA 11. IZDAJA	0	0	0	0	0,00%	0,00%	0	0
21 ABANKA VIPA 12. IZDAJA	0	0	0	0	0,00%	0,00%	0	0
22 BANKA CELJE 10 IZDAJA	0	0	0	0	0,00%	0,00%	0	0
23 BANKA CELJE 7. IZDAJA	0	0	0	0	0,00%	0,00%	0	0
24 BANKA CELJE 8. IZDAJA	0	0	0	0	0,00%	0,00%	0	0
25 BANKA CELJE 9. IZDAJA	0	0	0	0	0,00%	0,00%	0	0
26 BANKA ZASAVJE 3. IZDAJA	0	0	0	0	0,00%	0,00%	0	0
27 BANKA CELJE 6. IZDAJA SERIJA A	0	0	0	0	0,00%	0,00%	0	0
28 DEOS 1. IZDAJA	0	0	0	0	0,00%	0,00%	0	0
29 DARS	0	0	0	0	0,00%	0,00%	0	0
30 DARS 3. IZDAJA	0	0	0	0	0,00%	0,00%	0	0
31 FACTOR BANKA 6. IZDAJA	0	0	0	0	0,00%	0,00%	0	0
32 FACTOR BANKA 8. IZDAJA	0	0	0	0	0,00%	0,00%	0	0
33 FACTOR BANKA 9. IZDAJA	0	0	0	0	0,00%	0,00%	0	0
34 FACTOR BANKA 11. IZDAJA	0	0	0	0	0,00%	0,00%	0	0
35 FACTOR BANKA 12. IZDAJA	0	0	0	0	0,00%	0,00%	0	0
36 FACTOR BANKA 14. IZDAJA	0	0	0	0	0,00%	0,00%	0	0
37 FACTOR BANKA 15. IZDAJA	0	0	0	0	0,00%	0,00%	0	0
38 FACTOR BANKA 19. IZDAJA	0	0	0	0	0,00%	0,00%	0	0
39 FMR	0	0	0	0	0,00%	0,00%	0	0
40 HOTELI BERNARDIN	0	0	0	0	0,00%	0,00%	0	0
41 KB1909 1. IZDAJA	0	0	0	0	0,00%	0,00%	0	0
42 NOVA KBM 5. IZDAJA	0	0	0	0	0,00%	0,00%	0	0
43 NOVA KBM 7. IZDAJA	0	0	0	0	0,00%	0,00%	0	0
44 NOVA KBM 8. IZDAJA	0	0	0	0	0,00%	0,00%	0	0
45 KD HOLDING 1. IZDAJA	0	0	0	0	0,00%	0,00%	0	0
46 KD HOLDING 2. IZDAJA	0	0	0	0	0,00%	0,00%	0	0
47 POSLOVNI SISTEM MERCATOR	0	0	0	0	0,00%	0,00%	0	0
48 NLB 11. IZDAJA	0	0	0	0	0,00%	0,00%	0	0
49 NLB 14. IZDAJA	0	0	0	0	0,00%	0,00%	0	0
50 NLB 15. IZDAJA	0	0	0	0	0,00%	0,00%	0	0
51 NLB 16. IZDAJA	0	0	0	0	0,00%	0,00%	0	0
52 NLB 17. IZDAJA	0	0	0	0	0,00%	0,00%	0	0
53 NLB 18. IZDAJA	0	0	0	0	0,00%	0,00%	0	0
54 NLB 19. IZDAJA	0	0	0	0	0,00%	0,00%	0	0
55 NLB 22. IZDAJA	0	0	0	0	0,00%	0,00%	0	0
56 POŠTNA BANKA SLOVENIJE 5. IZDAJA	0	0	0	0	0,00%	0,00%	0	0
57 POŠTNA BANKA SLOVENIJE 6. IZDAJA	0	0	0	0	0,00%	0,00%	0	0
58 POŠTNA BANKA SLOVENIJE 7. IZDAJA	0	0	0	0	0,00%	0,00%	0	0
59 POTEZA NALOŽBE	0	0	0	0	0,00%	0,00%	0	0
60 PROBANKA 7. IZDAJA	0	0	0	0	0,00%	0,00%	0	0
61 PROBANKA 7. IZDAJA	0	0	0	0	0,00%	0,00%	0	0
62 PROBANKA 8. IZDAJA	0	0	0	0	0,00%	0,00%	0	0
63 PROBANKA 9. IZDAJA	0	0	0	0	0,00%	0,00%	0	0
64 REPUBLIKA SLOVENIJA 18. IZDAJA	0	0	0	0	0,00%	0,00%	0	0
65 REPUBLIKA SLOVENIJA 23. IZDAJA	0	0	0	0	0,00%	0,00%	0	0
66 REPUBLIKA SLOVENIJA 26. IZDAJA	0	0	0	0	0,00%	0,00%	0	0
67 REPUBLIKA SLOVENIJA 29. IZDAJA	0	0	0	0	0,00%	0,00%	0	0
68 REPUBLIKA SLOVENIJA 33. IZDAJA	0	0	0	0	0,00%	0,00%	0	0
69 REPUBLIKA SLOVENIJA 44. IZDAJA	0	0	0	0	0,00%	0,00%	0	0
70 REPUBLIKA SLOVENIJA 56. IZDAJA	0	0	0	0	0,00%	0,00%	0	0
71 REPUBLIKA SLOVENIJA 57. IZDAJA	0	0	0	0	0,00%	0,00%	0	0
72 REPUBLIKA SLOVENIJA 60. IZDAJA	0	0	0	0	0,00%	0,00%	0	0
73 REPUBLIKA SLOVENIJA 61. IZDAJA	0	0	0	0	0,00%	0,00%	0	0
74 REPUBLIKA SLOVENIJA 63. IZDAJA	0	0	0	0	0,00%	0,00%	0	0
75 STANOVANJSKI SKLAD RS 1. IZDAJA	0	0	0	0	0,00%	0,00%	0	0
76 STANOVANJSKI SKLAD RS 3. IZDAJA	0	0	0	0	0,00%	0,00%	0	0
77 BANKA VIPA 5. IZDAJA	0	0	0	0	0,00%	0,00%	0	0
78 BANKA VIPA 6. IZDAJA	0	0	0	0	0,00%	0,00%	0	0
79 BANKA VIPA 7. IZDAJA	0	0	0	0	0,00%	0,00%	0	0
80 ZAVAROVALNICA TRIGLAV 1. IZDAJA	0	0	0	0	0,00%	0,00%	0	0

TRG INVESTICIJSKIH KUPONOV

Izdaja	Borzni promet (v EUR)	Borzni promet (v USD)	Navadni promet (v EUR)	Promet s svežnji (v EUR)	Delež v skupnem prometu	Delež v prometu s skladi	Količina	Št. poslov
Skupaj	450.444	701.035	450.444	0	0,72%	10,00%	455.965	250
1 PROBANKA GLOBALNI NALOŽBENI SKLAD	346.695	539.615	346.695	0	0,55%	7,70%	449.060	153
2 MP-BALKAN.SI	94.434	146.955	94.434	0	0,15%	2,10%	1.804	90
3 MP-EUROSTOCK.SI	5.203	7.992	5.203	0	0,01%	0,12%	911	4
4 INDEKSNI VZAJEMNI SKLAD PB URANIUM INDEX	2.187	3.440	2.187	0	0,00%	0,05%	2.190	2
5 INDEKSNI VZAJEMNI SKLAD PB BIOTECH INDEX	1.926	3.033	1.926	0	0,00%	0,04%	2.000	1

TRG DELNIC INVESTICIJSKIH DRUŽB

Izdaja	Borzni promet (v EUR)	Borzni promet (v USD)	Navadni promet (v EUR)	Promet s svežnji (v EUR)	Delež v skupnem prometu	Delež v prometu s skladi	Količina	Št. poslov
Skupaj	4.054.509	6.310.507	3.703.567	350.941	6,45%	90,00%	1.151.242	2.123
1 NFD 1 DELNIŠKI INVESTICIJSKI SKLAD	1.856.170	2.880.602	1.505.229	350.941	2,95%	41,20%	936.544	443
2 INFOND ID	762.762	1.191.748	762.762	0	1,21%	16,93%	64.900	297
3 KRONA SENIOR ID	354.434	550.874	354.434	0	0,56%	7,87%	36.341	232
4 KD ID	329.535	512.609	329.535	0	0,52%	7,31%	33.309	360
5 INFOND ID 1	322.067	505.940	322.067	0	0,51%	7,15%	50.830	259
6 ZVON ENA ID	237.991	370.854	237.991	0	0,38%	5,28%	14.535	376
7 MAKSIMA ID	191.550	297.880	191.550	0	0,30%	4,25%	14.783	156

Skupaj delnice	44.608.417	69.430.582	42.957.097	1.651.320	70,95%	100,00%	1.204.932	11.684
Skupaj investicijski skladi	4.504.953	7.011.542	4.154.011	350.941	7,17%	100,00%	1.607.207	2.373
Skupaj obveznice	13.758.477	21.404.363	7.818.907	5.939.570	21,88%	100,00%	352.269	404
Strukturirani produkti	0	0	0	0	0,00%	-	0	0
Skupaj promet na borzi	62.871.847	97.846.487	54.930.016	7.941.831	100,00%	100,00%	3.164.408	14.461

Sestava prometa z vrednostnimi papirji po posameznih trgih v juniju 2008

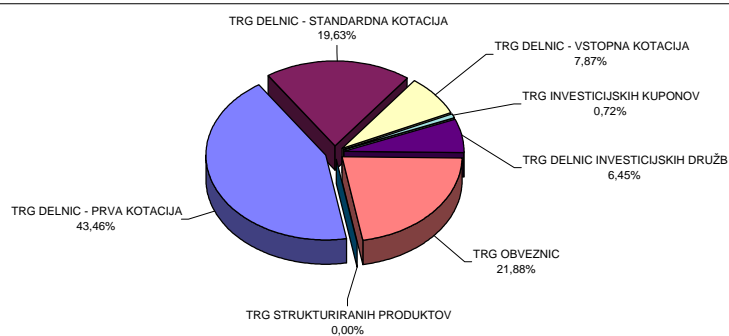

Sestava prometa z vrednostnimi papirji po tipih finančnih instrumentov na vseh trgih Ljubljanske borze v juniju 2008

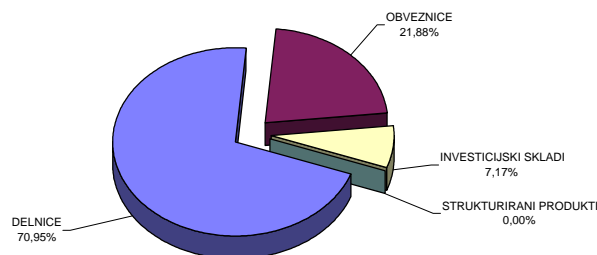

C2) PROMET Z VREDNOSTNIMI PAPIRJI V PRVEM POLLETJU 2008

TRG DELNIC - PRVA KOTACIJA

Izdaja	Borzni promet (v EUR)	Borzni promet (v USD)	Navadni promet (v EUR)	Promet s svežnji (v EUR)	Delež v skupnem prometu	Delež v prometu z delnicami	Količina	Št. poslov
Skupaj	432.146.911	658.494.167	422.526.483	9.620.428	55,12%	70,49%	4.301.094	66.186
1 KRKA	232.856.063	355.951.774	229.934.159	2.921.904	29,70%	37,98%	2.335.384	36.107
2 TELEKOM SLOVENIJE	54.354.388	82.795.461	54.354.388	0	6,93%	8,87%	190.966	6.369
3 PETROL	38.208.936	58.186.876	38.208.936	0	4,87%	6,23%	57.705	5.273
4 MERCATOR	37.669.067	56.795.303	31.159.543	6.509.524	4,80%	6,14%	124.885	3.819
5 GORENJE	31.531.656	47.925.340	31.531.656	0	4,02%	5,14%	874.509	5.917
6 LUKA KOPER	23.003.205	34.935.002	22.814.205	189.000	2,93%	3,75%	331.082	6.059
7 INTEREUROPA	13.488.685	20.385.140	13.488.685	0	1,72%	2,20%	383.967	2.541
8 MERKUR	1.034.911	1.519.271	1.034.911	0	0,13%	0,17%	2.596	101

TRG DELNIC - STANDARDNA KOTACIJA

Izdaja	Borzni promet (v EUR)	Borzni promet (v USD)	Navadni promet (v EUR)	Promet s svežnji (v EUR)	Delež v skupnem prometu	Delež v prometu z delnicami	Količina	Št. poslov
Skupaj	144.197.957	217.629.095	133.134.084	11.063.872	18,39%	23,52%	2.559.976	23.840
Redne delnice	144.136.311	217.536.750	133.072.439	11.063.872	18,38%	23,51%	2.558.534	23.813
1 NOVA KREDITNA BANKA MARIBOR	60.893.279	91.764.168	54.454.220	6.439.058	7,77%	9,93%	1.697.830	10.240
2 PIVOVARNA LAŠKO	33.095.743	49.312.094	33.095.743	0	4,22%	5,40%	387.717	2.967
3 SAVA	14.743.999	22.417.108	14.743.999	0	1,88%	2,40%	29.749	2.853
4 AERODROM LJUBLJANA	12.774.117	19.275.665	12.774.117	0	1,63%	2,08%	109.351	4.079
5 ACH	7.103.606	10.964.561	5.235.422	1.868.184	0,91%	1,16%	112.283	172
6 ISTRABENZ	6.028.367	9.262.391	5.733.617	294.750	0,77%	0,98%	65.434	1.879
7 POZAVAROVALNICA SAVA	3.200.308	4.966.434	3.200.308	0	0,41%	0,52%	118.707	367
8 ETOL	1.798.516	2.805.775	563.516	1.235.000	0,23%	0,29%	9.442	168
9 ŽITO	1.467.828	2.217.820	1.467.828	0	0,19%	0,24%	5.560	673
10 TERME ČATEŽ	1.302.913	1.903.637	76.033	1.226.880	0,17%	0,21%	4.534	48
11 SALUS, LJUBLJANA	1.097.992	1.688.776	1.097.992	0	0,14%	0,18%	1.522	185
12 ISKRA AVTOELEKTRIKA	428.578	658.083	428.578	0	0,05%	0,07%	8.447	129
13 DELO PRODAJA	192.717	287.433	192.717	0	0,02%	0,03%	6.722	32
14 MLINOTEST	5.932	9.126	5.932	0	0,00%	0,00%	1.095	12
15 KOMPAS MTS	1.449	2.217	1.449	0	0,00%	0,00%	72	4
16 NIKA	969	1.464	969	0	0,00%	0,00%	69	5
17 GEODETSKI ZAVOD SLOVENIJE	0	0	0	0	0,00%	0,00%	0	0
Prednostne delnice	61.646	92.345	61.646	0	0,01%	0,01%	1.442	27
1 PROBANKA	61.646	92.345	61.646	0	0,01%	0,01%	1.442	27

TRG DELNIC - VSTOPNA KOTACIJA

Izdaja	Borzni promet (v EUR)	Borzni promet (v USD)	Navadni promet (v EUR)	Promet s svežnji (v EUR)	Delež v skupnem prometu	Delež v prometu z delnicami	Količina	Št. poslov
Skupaj	36.748.873	56.327.220	30.257.948	6.490.925	4,69%	5,99%	4.069.847	25.909
Redne delnice	36.180.840	55.467.918	29.689.916	6.490.925	4,61%	5,90%	4.059.173	25.355
1 HELIOS, DOMŽALE	5.229.082	7.929.151	4.324.582	904.500	0,67%	0,85%	3.871	321
2 NFD HOLDING	4.189.653	6.480.847	2.246.153	1.943.500	0,53%	0,68%	496.349	2.338
3 ZVON ENA HOLDING	4.102.912	6.329.652	2.948.282	1.154.631	0,52%	0,67%	281.391	1.893
4 ZVON DVA HOLDING	2.862.444	4.396.580	2.631.444	231.000	0,37%	0,47%	841.639	2.026
5 AKTIVA NALOŽBE	2.553.161	4.011.831	453.161	2.100.000	0,33%	0,42%	430.270	594
6 KD HOLDING	2.329.059	3.571.852	2.329.059	0	0,30%	0,38%	22.503	1.447
7 INFOND HOLDING	2.066.579	3.142.436	2.066.579	0	0,26%	0,34%	274.397	2.409
8 ŽLATA MONETA II	1.294.704	1.928.193	1.294.704	0	0,17%	0,21%	361.601	1.456
9 LESNINA	1.245.967	1.867.686	1.245.967	0	0,16%	0,20%	648	142
10 KS NALOŽBE	1.196.938	1.853.807	1.196.938	0	0,15%	0,20%	299.249	2.492
11 JAVOR PIVKA	1.157.038	1.792.721	1.157.038	0	0,15%	0,19%	111.810	438
12 TOSAMA	825.549	1.280.379	825.549	0	0,11%	0,13%	10.444	318
13 ETRA 33	658.578	1.003.729	658.578	0	0,08%	0,11%	1.218	36
14 CENTER NALOŽBE	655.659	1.006.232	655.659	0	0,08%	0,11%	81.941	2.355
15 DZS	571.068	884.644	413.774	157.294	0,07%	0,09%	19.269	24
16 JUTEKS	551.559	848.458	551.559	0	0,07%	0,09%	5.417	187
17 HRAM HOLDING	538.330	825.892	538.330	0	0,07%	0,09%	144.264	688
18 MAKSIMA HOLDING	400.934	602.627	400.934	0	0,05%	0,07%	51.255	691
19 TRDNJAVA HOLDING	380.158	586.047	380.158	0	0,05%	0,06%	127.810	284
20 MAKSIMA INVEST	356.839	546.469	356.839	0	0,05%	0,06%	50.280	800
21 CINKARNA CELJE	354.937	537.671	354.937	0	0,05%	0,06%	2.507	156
22 MEDVEŠEK PUŠNIK	338.524	511.541	338.524	0	0,04%	0,06%	9.086	82
23 TRIGLAV NALOŽBE	336.257	519.591	336.257	0	0,04%	0,05%	158.476	1.048
24 MODRA LINJA HOLDING	312.590	478.715	312.590	0	0,04%	0,05%	37.834	536
25 VIPA HOLDING	203.986	312.054	203.986	0	0,03%	0,03%	37.154	394
26 KD GROUP	192.778	291.344	192.778	0	0,02%	0,03%	235	25
27 M1	162.224	243.354	162.224	0	0,02%	0,03%	58.932	624
28 PLAMA - PUR	150.228	234.079	150.228	0	0,02%	0,02%	7.640	59
29 KRONA HOLDING	118.060	182.952	118.060	0	0,02%	0,02%	56.088	256
30 MEDVEŠEK PUŠNIK DZU	108.089	161.547	108.089	0	0,01%	0,02%	402	22
31 DZS	105.097	162.542	105.097	0	0,01%	0,02%	393	40
32 MERCATA	72.144	111.175	72.144	0	0,01%	0,01%	15.494	231
33 ALPETOUR POTOVALNA AGENCIJA	71.582	110.820	71.582	0	0,01%	0,01%	2.957	42
34 SLOVENIJALES	63.331	95.892	63.331	0	0,01%	0,01%	910	63
35 GEA	52.973	81.526	52.973	0	0,01%	0,01%	10.152	29
36 TRDNJAVA I HOLDING	37.446	56.382	37.446	0	0,00%	0,01%	12.487	62
37 GORENJSKI TISK	36.879	56.994	36.879	0	0,00%	0,01%	2.247	14
38 ALPOS	30.063	45.203	30.063	0	0,00%	0,00%	571	24
39 VELANA	26.654	39.794	26.654	0	0,00%	0,00%	2.883	24
40 GRAND HOTEL UNION	24.730	37.634	24.730	0	0,00%	0,00%	1.606	38
41 MELAMIN	23.704	35.078	23.704	0	0,00%	0,00%	686	15
42 CETIS	21.484	32.585	21.484	0	0,00%	0,00%	261	45
43 NIKO	20.987	32.730	20.987	0	0,00%	0,00%	71	8
44 MIP	19.258	29.736	19.258	0	0,00%	0,00%	4.204	116
45 MARINA PORTOROŽ	18.485	27.985	18.485	0	0,00%	0,00%	228	10
46 TERME DOBRNA	12.650	19.431	12.650	0	0,00%	0,00%	1.810	44
47 KOŠAKI TMI	12.083	18.928	12.083	0	0,00%	0,00%	192	5
48 DATALAB TEHNOLOGIJE	9.484	14.950	9.484	0	0,00%	0,00%	101	2
49 JADRAN	8.947	13.872	8.947	0	0,00%	0,00%	466	4
50 HIDROTEHNIK	8.886	13.710	8.886	0	0,00%	0,00%	617	14
51 TEKSTINA	8.668	12.805	8.668	0	0,00%	0,00%	3.601	17
52 LIZ INŽENIRING	8.285	12.569	8.285	0	0,00%	0,00%	787	20
53 INLES	8.152	12.501	8.152	0	0,00%	0,00%	2.335	52
54 SIVENT	7.464	11.654	7.464	0	0,00%	0,00%	2.847	144
55 ZDRAVILIŠČE ROGAŠKA	7.066	10.824	7.066	0	0,00%	0,00%	3.769	82
56 ELMO	6.501	9.889	6.501	0	0,00%	0,00%	1.652	15
57 TOVARNA SLADKORJA ORMOŽ	5.513	8.449	5.513	0	0,00%	0,00%	151	5
58 D NALOŽBE	2.917	4.563	2.917	0	0,00%	0,00%	1.319	39
59 MKT PRINT	2.480	3.887	2.480	0	0,00%	0,00%	187	5
60 NAMA	1.475	2.314	1.475	0	0,00%	0,00%	64	2
61 GORIŠKE OPEKARNE	832	1.275	832	0	0,00%	0,00%	104	1
62 ŽELEZARNA RAVNE - MONTER DRAVOGRAD	665	1.028	665	0	0,00%	0,00%	35	1
63 SWATY	74	108	74	0	0,00%	0,00%	6	1
64 INTERTRADE ITA	0	0	0	0	0,00%	0,00%	0	0
65 JELEN GOSTINSKO PODJETJE	0	0	0	0	0,00%	0,00%	0	0
Prednostne delnice	568.032	859.302	568.032	0	0,07%	0,09%	10.674	554
1 KD HOLDING	363.568	555.936	363.568	0	0,05%	0,06%	6.545	530
2 PRVA GROUP	204.286	303.101	204.286	0	0,03%	0,03%	4.082	20
3 ZDRAVILIŠČE ROGAŠKA	179	265	179	0	0,00%	0,00%	47	4

TRG OBVEZNIC

Izdaja	Borzni promet (v EUR)	Borzni promet (v USD)	Navadni promet (v EUR)	Promet s svežnji (v EUR)	Delež v skupnem prometu	Delež v prometu z obveznicami	Količina	Št. poslov
Skupaj	119.289.828	185.785.165	36.474.191	82.815.637	15,21%	100,00%	3.011.482	2.660
1 SLOVENSKA ODŠKODNINSKA DRUŽBA 2.IZDAJA	44.763.753	68.741.145	23.742.205	21.021.548	5,71%	37,53%	985.032	1.505
2 REPUBLIKA SLOVENIJA 60. IZDAJA	18.171.579	28.731.163	360.604	17.810.975	2,32%	15,23%	439.790	21
3 REPUBLIKA SLOVENIJA 59. IZDAJA	14.494.400	22.792.229	797.744	13.696.655	1,85%	12,15%	351.585	40
4 REPUBLIKA SLOVENIJA 21. IZDAJA	5.525.981	8.546.855	5.247.215	278.766	0,70%	4,63%	196.447	112
5 NLB 16. IZDAJA	5.169.764	8.110.179	208.603	4.961.161	0,66%	4,33%	12.510	4
6 NOVA KBM 8. IZDAJA	4.224.185	6.624.134	49.824	4.174.361	0,54%	3,54%	10.120	3
7 NLB 20. IZDAJA	4.165.180	6.613.476	0	4.165.180	0,53%	3,49%	10.000	2
8 NOVA KBM 7. IZDAJA	4.101.335	6.431.906	0	4.101.335	0,52%	3,44%	10.000	2
9 REPUBLIKA SLOVENIJA 53. IZDAJA	3.535.767	5.509.112	85.176	3.450.591	0,45%	2,96%	35.310	29
10 REPUBLIKA SLOVENIJA 32. IZDAJA	2.595.238	4.050.931	623.093	1.972.145	0,33%	2,18%	25.556	24
11 REPUBLIKA SLOVENIJA 48. IZDAJA	2.337.976	3.694.865	328.388	2.009.588	0,30%	1,96%	22.878	26
12 NLB 21. IZDAJA	1.643.288	2.594.094	0	1.643.288	0,21%	1,38%	4.000	1
13 NLB 17. IZDAJA	1.611.157	2.545.711	0	1.611.157	0,21%	1,35%	4.000	2
14 REPUBLIKA SLOVENIJA 57. IZDAJA	1.099.121	1.719.526	1.099.121	0	0,14%	0,92%	26.274	12
15 REPUBLIKA SLOVENIJA 63. IZDAJA	1.027.603	1.613.199	34.753	992.850	0,13%	0,86%	1.035	4
16 REPUBLIKA SLOVENIJA 39. IZDAJA	680.887	1.047.275	680.887	0	0,09%	0,57%	817.429	587
17 ABANKA VIPA 11. IZDAJA	415.005	650.822	415.005	0	0,05%	0,35%	10.000	3
18 ABANKA VIPA 12. IZDAJA	414.170	649.513	414.170	0	0,05%	0,35%	10.000	3
19 REPUBLIKA SLOVENIJA 50. IZDAJA	306.208	477.564	1.288	304.920	0,04%	0,26%	3.093	4
20 ABANKA VIPA 7. IZDAJA	268.761	425.634	268.761	0	0,03%	0,23%	2.661	4
21 REPUBLIKA SLOVENIJA 54. IZDAJA	256.722	383.334	256.722	0	0,03%	0,22%	5.637	38
22 REPUBLIKA SLOVENIJA 62. IZDAJA	250.836	384.427	64.094	186.742	0,03%	0,21%	6.624	23
23 REPUBLIKA SLOVENIJA 18. IZDAJA	250.372	392.757	45.772	204.600	0,03%	0,21%	2.452	15
24 REPUBLIKA SLOVENIJA 23. IZDAJA	230.909	363.627	1.133	229.776	0,03%	0,19%	2.236	2
25 KD HOLDING 1. IZDAJA	209.100	308.577	209.100	0	0,03%	0,18%	2.040	4
26 PROBANKA 9. ZDAJA	196.000	306.309	196.000	0	0,02%	0,16%	2.000	1
27 FACTOR BANKA 19. IZDAJA	192.600	300.995	192.600	0	0,02%	0,16%	200	1
28 REPUBLIKA SLOVENIJA 26. IZDAJA	168.243	261.151	168.243	0	0,02%	0,14%	1.649	17
29 CIMOS 1. IZDAJA	154.485	240.019	154.485	0	0,02%	0,13%	1.550	5
30 REPUBLIKA SLOVENIJA 38. IZDAJA	131.862	202.627	131.862	0	0,02%	0,11%	1.238	38
31 FACTOR BANKA 20. IZDAJA	121.000	186.851	121.000	0	0,02%	0,10%	121	5
32 REPUBLIKA SLOVENIJA 29. IZDAJA	120.110	180.900	120.110	0	0,02%	0,10%	1.170	23
33 STANOVANJSKI SKLAD RS 3. IZDAJA	95.016	147.854	95.016	0	0,01%	0,08%	521	2
34 NLB 13. IZDAJA	77.791	122.582	77.791	0	0,01%	0,07%	171	9
35 REPUBLIKA SLOVENIJA 58. IZDAJA	66.933	99.684	66.933	0	0,01%	0,06%	1.619	38
36 KD HOLDING 2. IZDAJA	53.262	82.969	53.262	0	0,01%	0,04%	541	7
37 STANOVANJSKI SKLAD RS 1. IZDAJA	35.758	56.329	35.758	0	0,00%	0,03%	3.000	1
38 FACTOR BANKA 9. IZDAJA	32.670	49.400	32.670	0	0,00%	0,03%	33	1
39 FACTOR BANKA 6. IZDAJA	22.242	34.289	22.242	0	0,00%	0,02%	53	10
40 REPUBLIKA SLOVENIJA 49. IZDAJA	16.448	24.686	16.448	0	0,00%	0,01%	43	6
41 PROBANKA 6. IZDAJA	14.754	23.504	14.754	0	0,00%	0,01%	145	2
42 REPUBLIKA SLOVENIJA 61. IZDAJA	14.300	21.483	14.300	0	0,00%	0,01%	360	4
43 REPUBLIKA SLOVENIJA 56. IZDAJA	12.563	19.032	12.563	0	0,00%	0,01%	304	14
44 FACTOR BANKA 15. IZDAJA	10.100	15.727	10.100	0	0,00%	0,01%	10	1
45 ABANKA 6. IZDAJA	3.454	5.326	3.454	0	0,00%	0,00%	94	1
46 BANKA VIPA 7. IZDAJA	688	1.012	688	0	0,00%	0,00%	3	2
47 HOTELI BERNARDIN	254	380	254	0	0,00%	0,00%	2	2
48 ABANKA VIPA 8. IZDAJA	0	0	0	0	0,00%	0,00%	0	0
49 ABANKA VIPA 9. IZDAJA	0	0	0	0	0,00%	0,00%	0	0
50 ABANKA VIPA 10. IZDAJA	0	0	0	0	0,00%	0,00%	0	0
51 BANKA CELJE 10. IZDAJA	0	0	0	0	0,00%	0,00%	0	0
52 BANKA CELJE 6. IZDAJA	0	0	0	0	0,00%	0,00%	0	0
53 BANKA CELJE 7. IZDAJA	0	0	0	0	0,00%	0,00%	0	0
54 BANKA CELJE 8. IZDAJA	0	0	0	0	0,00%	0,00%	0	0
55 BANKA CELJE 9. IZDAJA	0	0	0	0	0,00%	0,00%	0	0
56 BANKA ZASAVJE 3. IZDAJA	0	0	0	0	0,00%	0,00%	0	0
57 DEOS 1. IZDAJA	0	0	0	0	0,00%	0,00%	0	0
58 DARS	0	0	0	0	0,00%	0,00%	0	0
59 DARS 3. IZDAJA	0	0	0	0	0,00%	0,00%	0	0
60 FACTOR BANKA 8. IZDAJA	0	0	0	0	0,00%	0,00%	0	0
61 FACTOR BANKA 11. IZDAJA	0	0	0	0	0,00%	0,00%	0	0
62 FACTOR BANKA 12. IZDAJA	0	0	0	0	0,00%	0,00%	0	0
63 FACTOR BANKA 13. IZDAJA	0	0	0	0	0,00%	0,00%	0	0
64 FACTOR BANKA 14. IZDAJA	0	0	0	0	0,00%	0,00%	0	0
65 FMR	0	0	0	0	0,00%	0,00%	0	0
66 KB1909 1. IZDAJA	0	0	0	0	0,00%	0,00%	0	0
67 NOVA KBM 5. IZDAJA	0	0	0	0	0,00%	0,00%	0	0
68 POSLOVNI SISTEM MERCATOR	0	0	0	0	0,00%	0,00%	0	0
69 NLB 11. IZDAJA	0	0	0	0	0,00%	0,00%	0	0
70 NLB 12. IZDAJA	0	0	0	0	0,00%	0,00%	0	0
71 NLB 14. IZDAJA	0	0	0	0	0,00%	0,00%	0	0
72 NLB 15. IZDAJA	0	0	0	0	0,00%	0,00%	0	0
73 NLB 18. IZDAJA	0	0	0	0	0,00%	0,00%	0	0
74 NLB 19. IZDAJA	0	0	0	0	0,00%	0,00%	0	0
75 NLB 22. IZDAJA	0	0	0	0	0,00%	0,00%	0	0
76 POŠTNA BANKA SLOVENIJE 5. IZDAJA	0	0	0	0	0,00%	0,00%	0	0
77 POŠTNA BANKA SLOVENIJE 6. IZDAJA	0	0	0	0	0,00%	0,00%	0	0
78 POŠTNA BANKA SLOVENIJE 7. IZDAJA	0	0	0	0	0,00%	0,00%	0	0
79 POTEZA NALOŽBE	0	0	0	0	0,00%	0,00%	0	0
80 PROBANKA 7. IZDAJA	0	0	0	0	0,00%	0,00%	0	0
81 PROBANKA 8. IZDAJA	0	0	0	0	0,00%	0,00%	0	0
82 REPUBLIKA SLOVENIJA 33. IZDAJA	0	0	0	0	0,00%	0,00%	0	0
83 REPUBLIKA SLOVENIJA 44. IZDAJA	0	0	0	0	0,00%	0,00%	0	0
84 REPUBLIKA SLOVENIJA 52. IZDAJA	0	0	0	0	0,00%	0,00%	0	0
85 STANOVANJSKI SKLAD RS 2. IZDAJA	0	0	0	0	0,00%	0,00%	0	0
86 BANKA VIPA 5. IZDAJA	0	0	0	0	0,00%	0,00%	0	0
87 BANKA VIPA 6. IZDAJA	0	0	0	0	0,00%	0,00%	0	0
88 ZAVAROVALNICA TRIGLAV 1. IZDAJA	0	0	0	0	0,00%	0,00%	0	0

TRG INVESTICIJSKIH KUPONOV

Izdaja	Borzni promet (v EUR)	Borzni promet (v USD)	Navadni promet (v EUR)	Promet s svežnji (v EUR)	Delež v skupnem prometu	Delež v prometu s skladi	Količina	Št. poslov
Skupaj	10.154.292	15.546.692	6.789.392	3.364.900	1,30%	19,64%	9.462.856	3.421
1 PROBANKA GLOBALNI NALOŽBENI SKLAD	7.628.005	11.678.758	4.263.105	3.364.900	0,97%	14,76%	9.392.085	2.169
2 MP-BALKAN.SI	2.366.351	3.626.951	2.366.351	0	0,30%	4,58%	40.753	1.151
3 MP-EUROSTOCK.SI	155.823	234.510	155.823	0	0,02%	0,30%	25.828	98
4 INDEKSNi VZAJEMNI SKLAD PB URANIUM INDEX	2.187	3.440	2.187	0	0,00%	0,00%	2.190	2
5 INDEKSNi VZAJEMNI SKLAD PB BIOTECH INDEX	1.926	3.033	1.926	0	0,00%	0,00%	2.000	1

TRG DELNIC INVESTICIJSKIH DRUŽB

Izdaja	Borzni promet (v EUR)	Borzni promet (v USD)	Navadni promet (v EUR)	Promet s svežnji (v EUR)	Delež v skupnem prometu	Delež v prometu s skladi	Količina	Št. poslov
Skupaj	41.536.346	63.860.381	38.987.213	2.549.133	5,30%	80,36%	9.931.544	17.351
1 NFD 1 DELNIŠKI INVESTICIJSKI SKLAD	19.002.188	29.388.527	17.796.124	1.206.064	2,42%	36,76%	8.068.800	4.238
2 KD ID	7.308.536	11.211.141	7.308.536	0	0,93%	14,14%	576.092	3.240
3 INFOND ID	6.830.485	10.423.783	5.617.445	1.213.040	0,87%	13,21%	516.959	2.932
4 MAKSIMA ID	3.283.720	4.989.786	3.283.720	0	0,42%	6,35%	241.486	1.548
5 KRONA SENIOR ID	2.076.751	3.199.324	2.076.751	0	0,26%	4,02%	205.974	870
6 INFOND ID 1	1.683.136	2.585.113	1.553.107	130.029	0,21%	3,26%	246.237	2.529
7 ZVON ENA ID	1.351.530	2.062.706	1.351.530	0	0,17%	2,61%	75.996	1.994

Skupaj delnice	613.093.740	932.450.483	585.918.515	27.175.224	78,19%	100,00%	10.930.917	115.935
Skupaj investicijski skladi	51.690.638	79.407.073	45.776.605	5.914.033	6,59%	100,00%	19.394.400	20.772
Skupaj obveznice	119.289.828	185.785.165	36.474.191	82.815.637	15,21%	100,00%	3.011.482	2.660
Strukturirani produkti	0	0	0	0	0,00%	-	0	0
Skupaj promet na borzi	784.074.206	1.197.642.721	668.169.312	115.904.895	100,00%	100,00%	33.336.799	139.367

Sestava prometa z vrednostnimi papirji po posameznih trgih v prvem polletju 2008

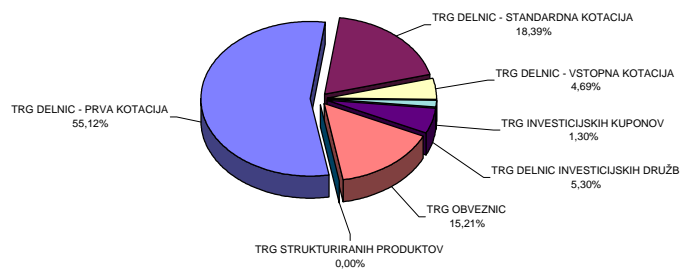

Sestava prometa z vrednostnimi papirji po tipih finančnih instrumentov na vseh trgih Ljubljanske borze v prvem polletju 2008

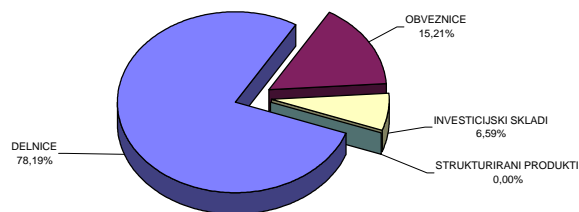

C3) NAJPROMETNEJŠI VREDNOSTNI PAPIRJI JUNIJ 2008

NAJPROMETNEJŠE DELNICE PREKO BTS

Izdaja	Promet v 000 EUR	Število poslov	Tržna kapitalizacija v mio EUR na 30.6.2008
KRKA	15.207	3.064	3.173
TELEKOM SLOVENIJE	5.071	599	1.695
NOVA KREDITNA BANKA MARIBOR	3.373	873	654
POZAVAROVALNICA SAVA	3.200	367	254
PETROL	2.152	469	1.147
Ostali	15.605	6.312	7.615
SKUPAJ	44.608	11.684	14.537

Najprometnejše delnice na vseh trgih borze

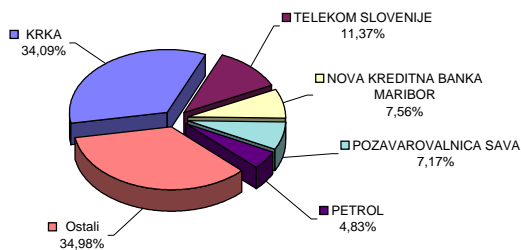

NAJPROMETNEJŠE OBVEZNICE PREKO BTS

Izdaja	Promet v 000 EUR	Število poslov	Tržna kapitalizacija v mio EUR na 30.6.2008
SLOVENSKA ODŠKODNINSKA DRUŽBA 2. IZDAJA	6.939	256	612
REPUBLIKA SLOVENIJA 53. IZDAJA	3.451	1	79
REPUBLIKA SLOVENIJA 21. IZDAJA	2.624	31	31
REPUBLIKA SLOVENIJA 50. IZDAJA	305	1	47
REPUBLIKA SLOVENIJA 62. IZDAJA	191	5	375
Ostali	248	110	5.166
SKUPAJ	13.758	404	6.311

Najprometnejše obveznice na vseh trgih borze

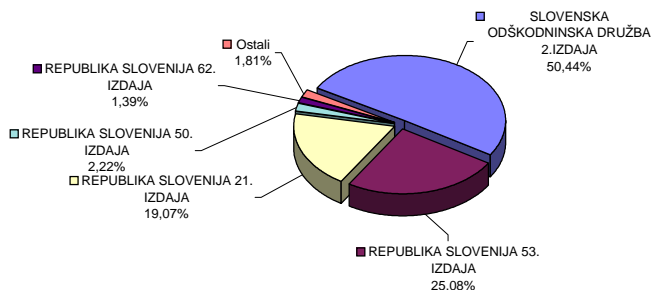

NAJPROMETNEJŠE DELNICE INVESTICIJSKIH SKLADOV PREKO BTS

Izdaja	Promet v 000 EUR	Število poslov	Tržna kapitalizacija v mio EUR na 30.6.2008
NFD 1 DELNIŠKI INVESTICIJSKI SKLAD	1.856	443	300
INFOND ID	763	297	97
KRONA SENIOR ID	354	232	69
PROBANKA GLOBALNI NALOŽBENI SKLAD	347	153	77
KD ID	330	360	85
Ostali	855	888	195
SKUPAJ	4.505	2.373	822

Najprometnejši investicijski skladi na vseh trgih borze

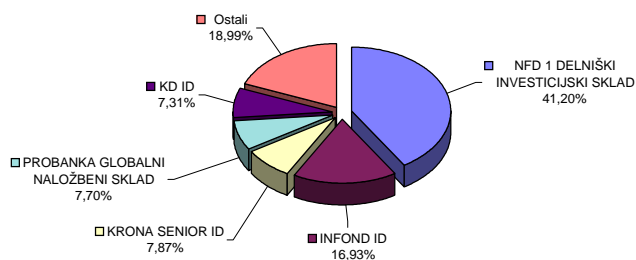

C4) NAJPROMETNEJŠI VREDNOSTNI PAPIRJI PRVO POLLETJE 2008

NAJPROMETNEJŠE DELNICE PREKO BTS

Izdaja	Promet v 000 EUR	Število poslov	Tržna kapitalizacija v mio EUR na 30.6.2008
KRKA	232.856	36.107	3.173
NOVA KREDITNA BANKA MARIBOR	60.893	10.240	654
TELEKOM SLOVENIJE	54.354	6.369	1.695
PETROL	38.209	5.273	1.147
MERCATOR	37.669	3.819	925
Ostali	189.112	54.127	6.943
SKUPAJ	613.094	115.935	14.537

Najprometnejše delnice na vseh trgih borze

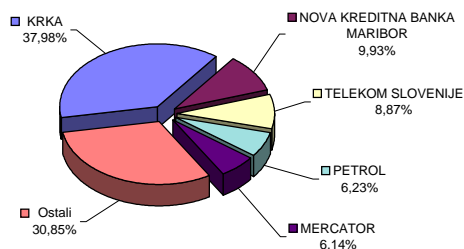

NAJPROMETNEJŠE OBVEZNICE PREKO BTS

Izdaja	Promet v 000 EUR	Število poslov	Tržna kapitalizacija v mio EUR na 30.6.2008
SLOVENSKA ODŠKODNINSKA DRUŽBA 2. IZDAJA	44.764	1.505	612
REPUBLIKA SLOVENIJA 60. IZDAJA	18.172	21	370
REPUBLIKA SLOVENIJA 59. IZDAJA	14.494	40	1.016
REPUBLIKA SLOVENIJA 21. IZDAJA	5.526	112	31
NLB 16. IZDAJA	5.170	4	32
Ostali	31.164	978	4.248
SKUPAJ	119.290	2.660	6.311

Najprometnejše obveznice na vseh trgih borze

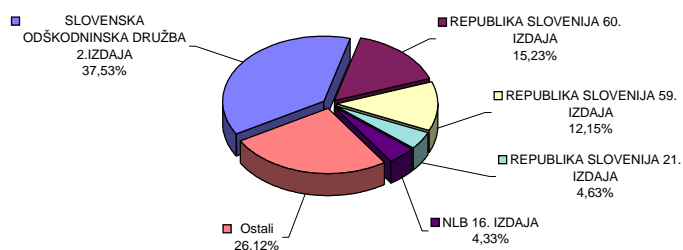

NAJPROMETNEJŠE DELNICE INVESTICIJSKIH SKLADOV PREKO BTS

Izdaja	Promet v 000 EUR	Število poslov	Tržna kapitalizacija v mio EUR na 30.6.2008
NFD 1 DELNIŠKI INVESTIJSKI SKLAD	19.002	4.238	300
PROBANKA GLOBALNI NALOŽBENI SKLAD	7.628	2.169	77
KD ID	7.309	3.240	85
INFOND ID	6.830	2.932	97
MAKSIMA ID	3.284	1.548	94
Ostali	7.638	6.645	170
SKUPAJ	51.691	20.772	822

Najprometnejši investicijski skladi na vseh trgih borze

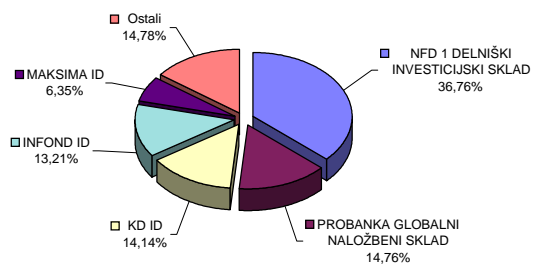

C5) PROMET ČLANOV LJUBLJANSKE BORZE

PROMET ČLANOV PO TIPU POSLA V JUNIJU 2008

v EUR

Član	Navadni posli	Posli s svežnji	Skupaj preko BTS	% od prometa preko BTS	
1	GBD GORENJSKA BORZNO POSREDNIŠKA DRUŽBA	9.358.954	284.640	9.643.594	7,67%
2	UNICREDIT BANK	9.205.475		9.205.475	7,32%
3	ABANKA VIPA	7.474.021	1.718.551	9.192.572	7,31%
4	CERTIUS BPH	8.039.234		8.039.234	6,39%
5	ARGONOS BPH	7.414.058		7.414.058	5,90%
6	ILIRIKA	7.170.586		7.170.586	5,70%
7	POTEZA	6.796.056		6.796.056	5,40%
8	PROBANKA	6.488.411		6.488.411	5,16%
9	DEŽELNA BANKA SLOVENIJE	2.236.038	4.032.533	6.268.570	4,99%
10	FACTOR BANKA	4.710.796	1.556.766	6.267.562	4,98%
11	PERSPEKTIVA BPD	1.327.418	4.784.856	6.112.274	4,86%
12	RAIFFEISEN BANKA	4.630.484	1.278.000	5.908.484	4,70%
13	PUBLIKUM	4.931.478		4.931.478	3,92%
14	NOVA LJUBLJANSKA BANKA	4.897.288		4.897.288	3,89%
15	VERITAS BH	4.062.196	278.766	4.340.962	3,45%
16	KD BPD	2.396.994	1.718.551	4.115.544	3,27%
17	NOVA KBM	3.991.296		3.991.296	3,17%
18	SKB BANKA	3.894.729		3.894.729	3,10%
19	MP BPH	3.877.085		3.877.085	3,08%
20	HYPO ALPE-ADRIA-BANK	2.973.244	231.000	3.204.244	2,55%
21	PFCI	2.451.344		2.451.344	1,95%
22	BANKA KOPER	748.682		748.682	0,60%
23	MOJA DELNICA BPH	602.405		602.405	0,48%
24	GORENJSKA BANKA	181.761		181.761	0,14%
Skupaj	109.860.031	15.883.662	125.743.694	100,00%	

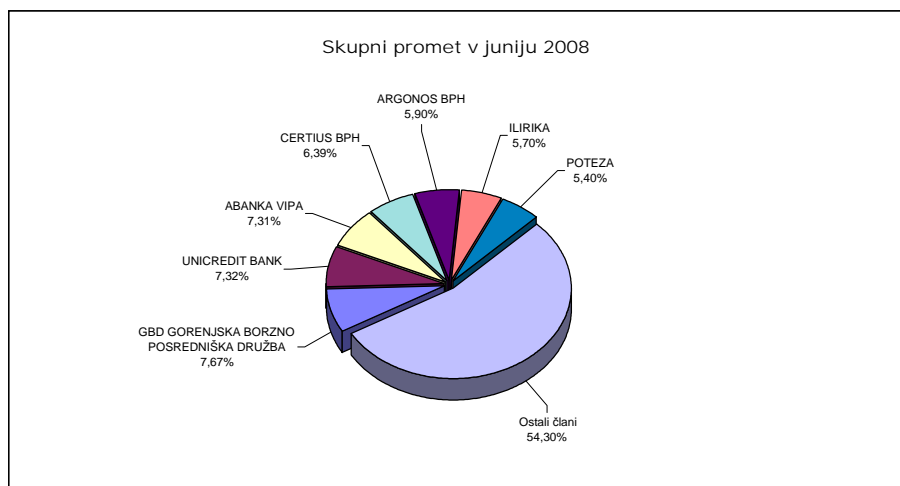

PROMET ČLANOV PO TIPU VREDNOSTNEGA PAPIRJA V JUNIJU 2008

v EUR

Član	Delnice	Obveznice	Investicijski skladi	Skupni promet	% od skupnega prometa
1 GBD GORENJSKA BORZNO POSREDNIŠKA DRUŽBA	7.384.393	803.918	1.455.284	9.643.594	7,67%
2 UNICREDIT BANK	8.150.054	1.051.905	3.515	9.205.475	7,32%
3 ABANKA VIPA	6.994.011	2.005.943	192.617	9.192.572	7,31%
4 CERTIUS BPH	6.317.638	314.449	1.407.147	8.039.234	6,39%
5 ARGONOS BPH	6.744.253	46.544	623.260	7.414.058	5,90%
6 ILIRIKA	4.917.379	1.692.598	560.608	7.170.586	5,70%
7 POTEZA	5.759.839	112.425	923.792	6.796.056	5,40%
8 PROBANKA	3.772.879	2.219.747	495.785	6.488.411	5,16%
9 DEŽELNA BANKA SLOVENIJE	2.247.449	3.454.793	566.328	6.268.570	4,99%
10 FACTOR BANKA	3.824.380	2.347.556	95.626	6.267.562	4,98%
11 PERSPEKTIVA BPD	1.055.976	4.593.462	462.837	6.112.274	4,86%
12 RAIFFEISEN BANKA	5.420.590	48.239	439.655	5.908.484	4,70%
13 PUBLIKUM	4.784.961	117.486	29.030	4.931.478	3,92%
14 NOVA LJUBLJANSKA BANKA	2.279.493	2.404.510	213.284	4.897.288	3,89%
15 VERITAS BH	1.025.750	3.229.106	86.106	4.340.962	3,45%
16 KD BPD	1.802.030	2.255.325	58.190	4.115.544	3,27%
17 NOVA KBM	2.936.664	453.579	601.053	3.991.296	3,17%
18 SKB BANKA	3.759.914	48.034	86.781	3.894.729	3,10%
19 MP BPH	3.486.033	199.510	191.541	3.877.085	3,08%
20 HYPO ALPE-ADRIA-BANK	3.202.050		2.194	3.204.244	2,55%
21 PFCI	1.983.743	42.333	425.268	2.451.344	1,95%
22 BANKA KOPER	712.305	8.079	28.298	748.682	0,60%
23 MOJA DELNICA BPH	518.548	31.403	52.454	602.405	0,48%
24 GORENJSKA BANKA	136.500	36.011	9.250	181.761	0,14%
Skupaj	89.216.834	27.516.955	9.009.905	125.743.694	100,00%

Skupni promet v juniju 2008

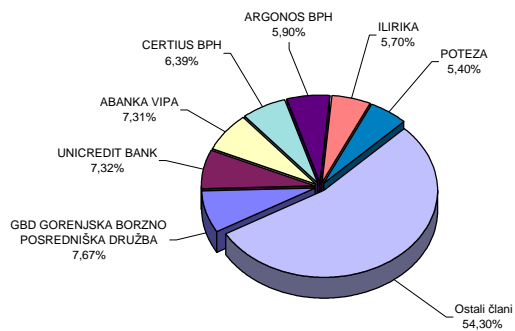

C6) PROMET ČLANOV LJUBLJANSKE BORZE

PROMET ČLANOV PO TIPU POSLA V PRVEM POLLETJU 2008

v EUR					
Član	Navadni posli	Posli s svežnji	Skupaj preko BTS	% od prometa preko BTS	
1	ABANKA VIPA	119.737.935	58.518.297	178.256.232	11,37%
2	UNICREDIT BANK	127.835.886	14.117.536	141.953.422	9,05%
3	GBD GORENJSKA BORZNO POSREDNIŠKA DRUŽBA	111.618.470	284.640	111.903.110	7,14%
4	NOVA LJUBLJANSKA BANKA	74.521.003	23.629.808	98.150.811	6,26%
5	ILIRIKA	88.457.480	4.335.113	92.792.593	5,92%
6	RAIFFEISEN BANKA	53.739.231	38.722.996	92.462.227	5,90%
7	ARGONOS BPH	85.296.653		85.296.653	5,44%
8	POTEZA	80.964.678	2.840.532	83.805.210	5,34%
9	CERTIUS BPH	80.735.726		80.735.726	5,15%
10	SKB BANKA	65.233.711	7.894.740	73.128.450	4,66%
11	NOVA KBM	57.999.164	12.791.901	70.791.065	4,51%
12	MP BPH	57.659.254	1.541.468	59.200.722	3,78%
13	PROBANKA	48.349.365	6.729.800	55.079.165	3,51%
14	HYPO ALPE-ADRIA-BANK	51.058.073	1.598.880	52.656.953	3,36%
15	FACTOR BANKA	37.049.797	11.775.246	48.825.043	3,11%
16	KD BPD	39.059.337	8.315.908	47.375.245	3,02%
17	DEŽELNA BANKA SLOVENIJE	30.843.264	11.543.466	42.386.731	2,70%
18	PERSPEKTIVA BPD	29.090.325	11.260.329	40.350.655	2,57%
19	PUBLIKUM	36.081.118	4.226.600	40.307.718	2,57%
20	PFCI	23.915.538	1.863.995	25.779.533	1,64%
21	VERITAS BH	18.446.148	278.766	18.724.914	1,19%
22	GORENJSKA BANKA	1.249.873	9.539.767	10.789.640	0,69%
23	BANKA KOPER	9.305.267		9.305.267	0,59%
24	MOJA DELNICA BPH	8.091.329		8.091.329	0,52%
Skupaj		1.336.338.624	231.809.789	1.568.148.413	100,00%

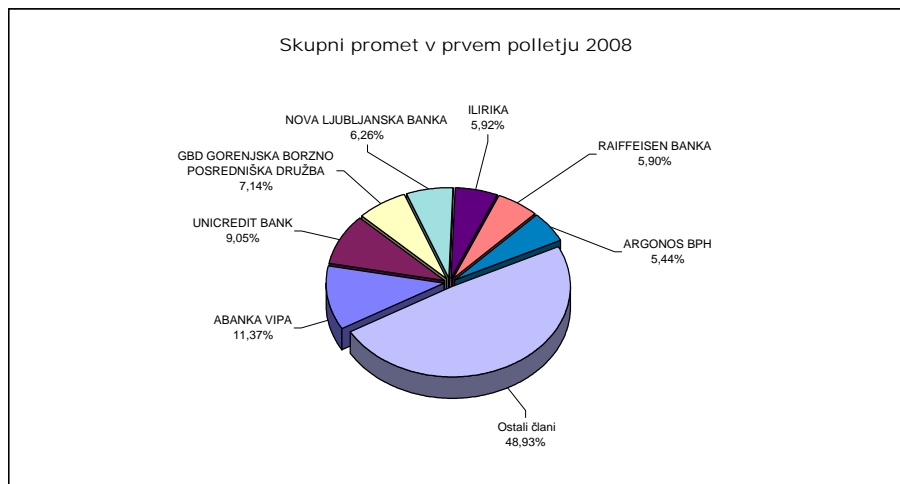

PROMET ČLANOV PO TIPU VREDNOSTNEGA PAPIRJA
V PRVEM POLLETJU 2008

v EUR

Član	Delnice	Obveznice	Investicijski skladi	Skupni promet	% od skupnega prometa
1 ABANKA VIPA	113.634.345	57.981.402	6.640.485	178.256.232	11,37%
2 UNICREDIT BANK	134.339.649	7.259.734	354.040	141.953.422	9,05%
3 GBD GORENJSKA BORZNO POSREDNIŠKA DRUŽBA	88.418.291	4.013.943	19.470.876	111.903.110	7,14%
4 NOVA LJUBLJANSKA BANKA	58.835.641	36.575.633	2.739.537	98.150.811	6,26%
5 ILIRIKA	76.726.401	9.843.994	6.222.198	92.792.593	5,92%
6 RAIFFEISEN BANKA	49.875.733	38.804.612	3.781.882	92.462.227	5,90%
7 ARGONOS BPH	78.696.160	681.783	5.918.710	85.296.653	5,44%
8 POTEZA	72.705.636	2.585.447	8.514.128	83.805.210	5,34%
9 CERTIUS BPH	70.400.345	2.127.991	8.207.389	80.735.726	5,15%
10 SKB BANKA	65.572.246	7.336.485	219.719	73.128.450	4,66%
11 NOVA KBM	51.868.665	12.064.411	6.857.989	70.791.065	4,51%
12 MP BPH	52.056.228	3.115.514	4.028.980	59.200.722	3,78%
13 PROBANKA	39.576.935	4.839.855	10.662.375	55.079.165	3,51%
14 HYPO ALPE-ADRIA-BANK	51.730.620	41.971	884.362	52.656.953	3,36%
15 FACTOR BANKA	36.017.496	10.622.898	2.184.649	48.825.043	3,11%
16 KD BPD	40.263.011	6.444.791	667.443	47.375.245	3,02%
17 DEŽELNA BANKA SLOVENIJE	34.617.259	3.850.941	3.918.530	42.386.731	2,70%
18 PERSPEKTIVA BPD	25.425.848	13.177.694	1.747.112	40.350.655	2,57%
19 PUBLIKUM	39.480.759	434.049	392.910	40.307.718	2,57%
20 PFCI	17.365.874	639.280	7.774.379	25.779.533	1,64%
21 VERITAS BH	11.619.677	5.838.883	1.266.355	18.724.914	1,19%
22 GORENJSKA BANKA	1.022.595	9.636.023	131.023	10.789.640	0,69%
23 BANKA KOPER	8.382.692	547.274	375.301	9.305.267	0,59%
24 MOJA DELNICA BPH	7.555.372	115.051	420.906	8.091.329	0,52%
Skupaj	1.226.187.480	238.579.657	103.381.276	1.568.148.413	100,00%

Skupni promet v prvem polletju 2008

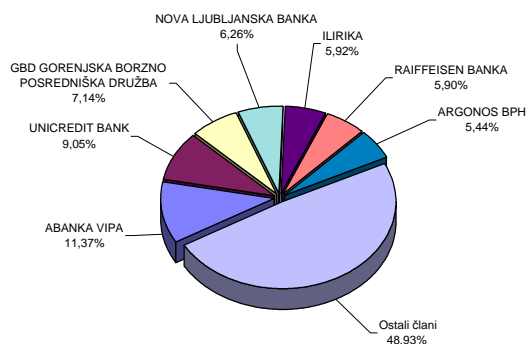

C7) PROMET PO MESECIH V LETIH 2007 IN 2008

MESEČNI PROMET* NA BORZNEM IN PROSTEM TRGU

Skupen promet in število poslov						
Mesec	Število dni trgovanja	Promet (v EUR) preko BTS			Število poslov (preko BTS)	
		v mesecu	povprečno na dan	povprečno na posel	v mesecu	povprečno na dan
Leto 2007						
maj	21	152.064.302	7.241.157	6.917	21.985	1.047
junij	20	182.500.587	9.125.029	8.814	20.706	1.035
julij	22	250.231.976	11.374.181	9.147	27.357	1.244
avgust	22	239.346.325	10.879.378	8.696	27.523	1.251
september	20	170.336.787	8.516.839	7.557	22.540	1.127
oktober	22	169.935.944	7.724.361	7.813	21.751	989
november	21	195.474.828	9.308.325	8.069	24.226	1.154
december	18	232.277.692	12.904.316	7.599	30.566	1.698
SKUPAJ	246	2.226.900.708			282.939	
Povprečje 2007	21	185.575.059	9.066.676	7.836	23.578	1.156
Leto 2008						
januar	21	193.919.088	9.234.242	5.938	32.658	1.555
februar	20	118.914.771	5.945.739	5.328	22.317	1.116
marec	19	136.958.456	7.208.340	5.721	23.941	1.260
april	22	199.185.935	9.053.906	6.764	29.448	1.339
maj	20	72.224.108	3.611.205	4.366	16.542	827
junij	20	62.871.847	3.143.592	4.348	14.461	723
SKUPAJ	122	784.074.206			139.367	
Povprečje 2008	20	130.679.034	6.366.171	5.411	23.228	1.137

* promet brez prometa preko TUVL segmenta, svežnji vključeni v promet od 22.10.2007

PROMET Z VP NA VSEH TRGIH V LETIH 1998 DO 2008

Skupen promet in število poslov						
Leto	Število dni trgovanja	Promet (v EUR) - preko BTS			Število poslov (preko BTS)	
		V letu	povprečno na dan	povprečno na posel	V letu	povprečno na dan
2008	122	784.074.206	6.366.171	5.411	139.367	1.137
2007	246	2.226.900.708	9.052.442	7.871	282.939	1.150
2006	247	996.477.198	4.034.321	4.353	228.941	927
2005	250	579.204.722	2.316.819	2.263	255.908	1.024
2004	255	837.861.029	3.285.730	2.382	351.760	1.379
2003	249	700.844.661	2.814.637	2.058	340.582	1.368
2002	247	1.156.611.591	4.682.638	2.563	451.250	1.827
2001	247	707.615.828	2.864.841	2.221	318.645	1.290
2000	249	1.174.224.149	4.715.760	2.971	395.284	1.587
1999	254	1.397.785.135	5.503.091	3.134	445.966	1.756
1998	252	2.259.292.124	8.965.445	9.531	237.049	941

MESEČNI PROMET NAVADNIH POSLOV

Mesec	Število dni		Promet (v EUR)		Število poslov	
	trgovanja	v mesecu	povprečno na dan	povprečno na posel	v mesecu	povprečno na dan
Leto 2007						
junij	20	182.500.587	9.125.029	8.814	20.706	1.035
julij	22	250.231.976	11.374.181	9.147	27.357	1.244
avgust	22	239.346.325	10.879.378	8.696	27.523	1.251
september	20	170.336.787	8.516.839	7.557	22.540	1.127
oktober	22	165.560.244	7.525.466	7.614	21.745	988
november	21	173.592.488	8.266.309	7.170	24.211	1.153
december	18	208.957.390	11.608.744	6.840	30.550	1.697
SKUPAJ	145	1.390.525.797			174.632	
Povprečje 2007	21	198.646.542	9.613.707	7.977	24.947	1.214
Leto 2008						
januar	21	190.153.012	9.054.905	5.824	32.650	1.555
februar	20	107.955.016	5.397.751	4.839	22.309	1.115
marec	19	116.268.566	6.119.398	4.862	23.912	1.259
april	22	136.791.273	6.217.785	4.651	29.414	1.337
maj	20	62.071.429	3.103.571	3.755	16.529	826
junij	20	54.930.016	2.746.501	3.801	14.452	723
SKUPAJ	122	668.169.312			139.266	
Povprečje 2008	20	111.361.552	5.439.985	4.622	23.211	1.136

MESEČNI PROMET SVEŽNJEV*

Mesec	Število dni		Promet (v EUR)		Število poslov	
	trgovanja	v mesecu	povprečno na dan	povprečno na posel	v mesecu	povprečno na dan
Leto 2007						
junij	20	127.132.156	6.356.608	1.050.679	121	6
julij	22	250.988.178	11.408.554	2.240.966	112	5
avgust	22	78.943.696	3.588.350	631.550	125	6
september	20	117.516.598	5.875.830	1.487.552	79	4
oktober	22	100.902.748	4.586.489	2.018.055	50	2
november	21	21.882.342	1.042.016	1.458.823	15	1
december	18	23.320.302	1.295.572	1.457.519	16	1
SKUPAJ	246	1.201.565.674			1.051	
Povprečje 2007	21	100.130.473	4.834.047	1.244.168	88	4
Leto 2008						
januar	21	3.766.076	179.337	470.760	8	0
februar	20	10.959.756	547.988	1.369.969	8	0
marec	19	20.689.890	1.088.942	713.444	29	2
april	22	62.394.662	2.836.121	1.835.137	34	2
maj	20	10.152.679	507.634	780.975	13	1
junij	20	7.941.831	397.092	882.426	9	0
SKUPAJ	122	115.904.895			101	
Povprečje 2008	20	19.317.482	926.185	1.008.785	17	1

* 22. oktobra 2007 je bilo uvedeno organizirano trgovanje s svežnji. Ker je sklepanje poslov s svežnji opravljeno preko sistema BTS, se ta promet šteje v vrednostni obseg prometa preko borze. Podatki pred tem datumom prikazujejo le borzi prijavljene svežnje.

MESEČNI PROMET* PO SEGMENTIH V TEKOČEM LETU (V EUR)

	Trg delnic			Trg obveznic	Trg investicijskih kuponov	Trg delnic investicijskih družb	Trg strukt. produktov - zakl. menice	SKUPAJ	Verižni indeks rasti
	Prva kotacija	Standardna kotacija	Vstopna kotacija						
Leto 2007									
junij	111.254.114	33.020.032	15.284.574	8.509.458	7.664.297	6.753.235	14.882	182.500.592	120
julij	167.438.138	46.182.460	15.793.615	7.584.724	2.277.794	10.955.244	0	250.231.975	137
avgust	179.231.572	33.689.710	8.567.788	3.841.730	3.129.065	10.886.466	0	239.346.331	96
september	119.395.007	26.915.228	9.100.865	6.790.388	1.569.264	6.566.040	0	170.336.792	71
oktober	116.762.231	23.798.018	9.850.095	8.204.901	2.392.438	8.928.260	0	169.935.944	100
november	140.359.242	27.914.915	7.467.433	11.010.399	1.933.576	6.789.265	0	195.474.830	115
december	86.094.530	97.481.053	11.887.542	23.919.102	2.216.914	10.678.550	0	232.277.692	119
Skupaj 2007	1.382.036.817	451.963.159	117.976.560	107.789.930	54.344.048	112.771.185	19.048	2.226.900.709	
Leto 2008									
januar	121.560.624	51.408.613	7.378.543	5.467.741	1.392.848	6.710.719	0	193.919.088	83
februar	66.784.031	29.315.276	4.323.196	11.995.411	2.116.330	4.380.526	0	118.914.771	61
marec	81.011.466	21.336.592	6.305.504	19.573.088	1.016.311	7.715.495	0	136.958.456	115
april	99.772.084	17.743.347	7.215.980	59.831.587	4.147.170	10.475.767	0	199.185.935	145
maj	35.696.836	12.052.933	6.580.296	8.663.524	1.031.189	8.199.330	0	72.224.108	36
junij	27.321.869	12.341.195	4.945.353	13.758.477	450.444	4.054.509	0	62.871.847	87
Skupaj 2008	432.146.911	144.197.957	36.748.873	119.289.828	10.154.292	41.536.346	0	784.074.206	

* promet brez prometa preko TUVL segmenta, svežnji vključeni v promet od 22.10.2007

MESEČNI PROMET* Z VREDNOSTNIMI PAPIRJI NA VSEH TRGIH (V EUR)

	Delnice	Obveznice	Skladi	Ostali	SKUPAJ	Verižni indeks rasti
Leto 2007						
junij	159.558.720	8.509.458	14.417.532	14.882	182.500.592	120
julij	229.414.213	7.584.724	13.233.038	0	250.231.975	137
avgust	221.489.070	3.841.730	14.015.531	0	239.346.331	96
september	155.411.100	6.790.388	8.135.304	0	170.336.792	71
oktober	150.410.344	8.204.901	11.320.699	0	169.935.944	100
november	175.741.589	11.010.399	8.722.842	0	195.474.830	115
december	195.463.126	23.919.102	12.895.464	0	232.277.692	119
Skupaj 2007	1.951.976.536	107.789.930	167.115.234	19.048	2.226.900.709	
Leto 2008						
januar	180.347.780	5.467.741	8.103.567	0	193.919.088	83
februar	100.422.504	11.995.411	6.496.857	0	118.914.771	61
marec	108.653.562	19.573.088	8.731.806	0	136.958.456	115
april	124.731.412	59.831.587	14.622.937	0	199.185.935	145
maj	54.330.065	8.663.524	9.230.519	0	72.224.108	36
junij	44.608.417	13.758.477	4.504.953	0	62.871.847	87
Skupaj 2008	613.093.740	119.289.828	51.690.638	0	784.074.206	

* promet brez prometa preko TUVL segmenta, svežnji vključeni v promet od 22.10.2007

Mesečni borzni promet po tipih vrednostnih papirjev od 1.7.2007 do 30.6.2008 (v 000 EUR)

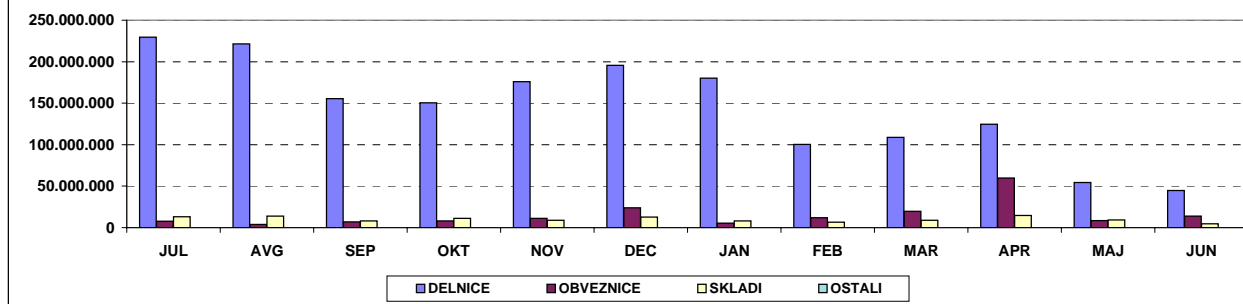

D) TRŽNA KAPITALIZACIJA

	30.6.2007	31.12.2007	31.5.2008	30.6.2008	Indeks 30.6.2008 / 31.5.2008	Indeks 30.6.2008 / 31.12.2007	Indeks 30.6.2008 / 30.6.2007	DELEŽ
TRG DELNIC	17.622.492.443	19.740.120.309	15.121.201.187	14.537.419.595	96	74	82	67,08%
PRVA KOTACIJA	11.667.313.128	12.312.426.558	8.965.888.188	8.427.016.472	94	68	72	38,89%
STANDARDNA KOTACIJA	3.365.448.262	4.569.259.690	3.571.088.132	3.614.507.377	101	79	107	16,68%
VSTOPNA KOTACIJA	2.589.731.054	2.858.434.061	2.584.224.867	2.495.895.746	97	87	96	11,52%
Banke	19.213.435	996.407.073	715.990.406	669.476.717	94	67	3484	4,61%
Podjetja	17.603.279.008	18.743.713.236	14.405.210.781	13.614.405.864	95	73	77	93,65%
Zavarovalnice				253.537.015				1,74%
TRG OBVEZNIC	6.060.529.783	5.940.804.540	6.347.298.654	6.310.535.165	99	106	104	29,12%
Država	4.803.576.311	4.618.037.497	5.037.871.756	5.000.881.504	99	108	104	79,25%
Banke	893.565.594	955.103.323	944.782.569	907.924.331	96	95	102	14,39%
Podjetja	330.777.879	335.053.720	332.034.329	369.119.329	111	110	112	5,85%
Zavarovalnice	32.610.000	32.610.000	32.610.000	32.610.000	100	100	100	0,52%
TRG INVESTICIJSKIH KUPONOV	168.285.912	161.918.345	112.004.651	109.347.669	98	68	65	0,50%
TRG DELNIC INVEST. DRUŽB	924.214.730	1.021.572.525	769.929.381	713.107.143	93	70	77	3,29%
SKUPAJ	24.775.522.868	26.864.415.718	22.350.433.873	21.670.409.572	97	81	87	100,00%

SKUPAJ DELNICE	17.622.492.443	19.740.120.309	15.121.201.187	14.537.419.595	96	74	86	-
-----------------------	-----------------------	-----------------------	-----------------------	-----------------------	-----------	-----------	-----------	----------

SKUPAJ OBVEZNICE	6.060.529.783	5.940.804.540	6.347.298.654	6.310.535.165	99	106	105	-
-------------------------	----------------------	----------------------	----------------------	----------------------	-----------	------------	------------	----------

SKUPAJ INVEST. SKLADI	1.092.500.642	1.183.490.869	881.934.032	822.454.812	93	69	81	-
------------------------------	----------------------	----------------------	--------------------	--------------------	-----------	-----------	-----------	----------

Tržna kapitalizacija vseh delnic (brez delnic inv.skladov) na borzi je 30.6.2008 predstavljala 43,3 % bruto domačega proizvoda (BDP) v letu 2007 - 33.542 mio EUR; Vir: SURS.

1EUR=1,3505 USD na 30.6.2007 | 1EUR=1,4692 USD na 31.12.2007 | 1EUR=1,5508 USD na 31.5.2008 | 1EUR=1,5746 USD na 30.6.2008

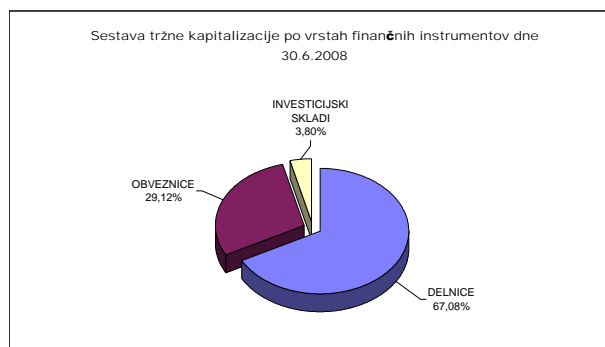
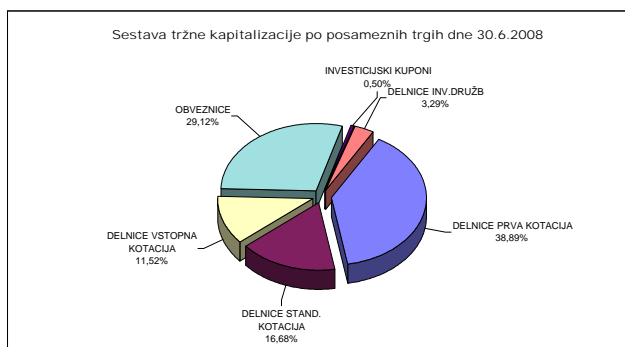

TRŽNA KAPITALIZACIJA DELNIC - PRVA KOTACIJA

Izdaja	Št. delnic, ki kotirajo	Št. delnic celotnega razreda	Delež delnic na organiz. trgu	Tečaj na 30.6.2008	Tržna kapitalizacija na 30.6.2008 (v EUR)	Tržna kapitalizacija na 30.6.2008 (v USD)
1 KRKA	35.426.120	35.426.120	100,00%	89,57 EUR	3.173.117.568	4.996.390.923
2 TELEKOM SLOVENIJE	6.535.478	6.535.478	100,00%	259,29 EUR	1.694.584.091	2.668.292.109
3 PETROL	2.086.301	2.086.301	100,00%	549,91 EUR	1.147.277.783	1.806.503.597
4 MERCATOR	3.765.361	3.765.361	100,00%	245,69 EUR	925.111.544	1.456.680.637
5 LUKA KOPER	14.000.000	14.000.000	100,00%	57,96 EUR	811.440.000	1.277.693.424
6 GORENJE	14.030.000	14.030.000	100,00%	33,49 EUR	469.864.700	739.848.957
7 INTEREUROPA	7.902.413	7.902.413	100,00%	26,02 EUR	205.620.786	323.770.490
SKUPAJ PRVA KOTACIJA					8.427.016.472	13.269.180.137

TRŽNA KAPITALIZACIJA DELNIC - STANDARDNA KOTACIJA

Izdaja	Št. delnic, ki kotirajo	Št. delnic celotnega razreda	Delež delnic na organiz. trgu	Tečaj na 30.6.2008	Tržna kapitalizacija na 30.6.2008 (v EUR)	Tržna kapitalizacija na 30.6.2008 (v USD)
REDNE DELNICE					3.599.054.212	10.622.477.938
1 SAVA	2.006.987	2.006.987	100,00%	408,07 EUR	818.991.185	1.289.583.520
2 PIVOVARNA LAŠKO	8.581.972	8.581.972	100,00%	78,00 EUR	669.393.816	1.054.027.503
3 NOVA KREDITNA BANKA MARIBOR	23.357.984	23.357.984	100,00%	28,00 EUR	654.023.552	1.029.825.485
4 ISTRABENZ	5.180.000	5.180.000	100,00%	74,41 EUR	385.443.800	606.919.807
5 POZAVAROVALNICA SAVA	9.362.519	9.362.519	100,00%	27,08 EUR	253.537.015	399.219.383
6 ACH	2.735.817	2.735.817	100,00%	63,00 EUR	172.356.471	271.392.499
7 AERODROM LJUBLJANA	1.936.229	1.936.229	100,00%	87,95 EUR	170.291.341	268.140.745
8 TERME ČATEŽ	497.022	497.022	100,00%	270,00 EUR	134.195.940	4.919.108.942
9 SALUS, LJUBLJANA	134.980	134.980	100,00%	680,00 EUR	91.786.400	392.130.027
10 ISKRA AVTOELEKTRIKA	1.608.313	1.608.313	100,00%	50,07 EUR	80.528.232	126.799.754
11 ŽITO	355.792	355.792	100,00%	215,15 EUR	76.548.649	120.533.502
12 ETOL	254.619	254.619	100,00%	188,90 EUR	48.097.529	75.734.369
13 DELO PRODAJA	593.549	593.549	100,00%	27,05 EUR	16.055.500	25.280.991
14 MLINOTEST	2.389.177	2.389.177	100,00%	5,50 EUR	13.140.474	20.690.990
15 KOMPAS MTS	594.601	594.601	100,00%	20,08 EUR	11.939.588	18.800.075
16 NIKA	189.876	189.876	100,00%	14,35 EUR	2.724.721	4.290.345
PREDNOSTNE DELNICE					15.453.165	24.332.554
1 PROBANKA	396.235	400.000	99,06%	39,00 EUR	15.453.165	24.332.554
SKUPAJ STANDARDNA KOTACIJA					3.614.507.377	10.646.810.492

DEVIZNI TEČAJI 1 EUR= 1,5746 USD na 30.6.2008

TRŽNA KAPITALIZACIJA DELNIC - VSTOPNA KOTACIJA

	Izdaja	Število trgovanih delnic	Št. izdanih delnic razreda	Borzi javljen delež delnic na organiz. trgu	Tečaj na 30.6.2008	Tržna kapitalizacija na 30.6.2008 (v EUR)	Tržna kapitalizacija na 30.6.2008 (v USD)
	REDNE DELNICE					2.473.872.374	3.895.359.440
1	HELIOS, DOMŽALE	278.446	278.446	100,00%	1.230,00 EUR	342.488.580	539.282.518
2	KD HOLDING	2.675.640	2.675.640	100,00%	102,00 EUR	272.915.280	429.732.400
3	NFD HOLDING	33.727.196	33.727.196	100,00%	6,96 EUR	234.741.284	369.623.626
4	ZVON ENA HOLDING	12.431.743	12.431.743	100,00%	14,19 EUR	176.406.433	277.769.570
5	KD GROUP	186.436	186.436	100,00%	800,00 EUR	149.148.800	234.849.700
6	LESNINA	76.495	76.495	100,00%	1.685,33 EUR	128.919.318	202.996.359
7	INFOND HOLDING	16.833.414	16.833.414	100,00%	6,80 EUR	114.467.215	180.240.077
8	AKTIVA NALOŽBE	16.328.251	16.328.251	100,00%	6,00 EUR	97.969.506	154.262.784
9	CINKARNA CELJE	814.626	814.626	100,00%	120,00 EUR	97.755.120	153.925.212
10	FINETOL	254.619	254.619	100,00%	263,50 EUR	67.092.107	105.643.231
11	JUTEKS	641.432	641.432	100,00%	92,00 EUR	59.011.744	92.919.892
12	MAKSIMA INVEST	7.451.949	7.451.949	100,00%	6,40 EUR	47.692.474	75.096.569
13	ZVON DVA HOLDING	14.120.934	14.120.934	100,00%	3,25 EUR	45.893.036	72.263.174
14	MAKSIMA HOLDING	6.399.850	6.399.850	100,00%	7,00 EUR	44.798.950	70.540.427
15	VIPA HOLDING	7.347.565	7.347.565	100,00%	5,00 EUR	36.737.825	57.847.379
16	CENTER NALOŽBE	3.777.004	3.777.004	100,00%	8,21 EUR	31.009.203	48.827.091
17	TRIGLAV NALOŽBE	13.182.366	13.182.366	100,00%	2,20 EUR	29.001.205	45.665.298
18	ZLATA MONETA II	8.232.861	8.232.861	100,00%	3,50 EUR	28.815.014	45.372.120
19	GRAND HOTEL UNION	1.814.613	1.814.613	100,00%	15,50 EUR	28.126.502	44.287.989
20	MARINA PORTOROŽ	313.932	313.932	100,00%	88,00 EUR	27.626.016	43.499.925
21	NAMA	953.795	953.795	100,00%	26,00 EUR	24.798.670	39.047.986
22	ETRA 33	45.423	45.423	100,00%	540,00 EUR	24.528.420	38.622.450
23	MEDVEŠEK PUŠNIK	800.000	800.000	100,00%	30,50 EUR	24.400.000	38.420.240
24	TOSAMA	290.000	290.000	100,00%	83,00 EUR	24.070.000	37.900.622
25	MEDVEŠEK PUŠNIK DZU	75.000	75.000	100,00%	280,00 EUR	21.000.000	33.066.600
26	GORENJSKI TISK	963.349	963.349	100,00%	20,00 EUR	19.266.980	30.337.787
27	TOVARNA SLADKORJA ORMOŽ	497.163	497.163	100,00%	37,50 EUR	18.643.613	29.356.232
28	MODRA LINIJA HOLDING	2.192.411	2.192.411	100,00%	7,80 EUR	17.100.806	26.926.929
29	HRAM HOLDING	4.346.667	4.346.667	100,00%	3,70 EUR	16.082.668	25.323.769
30	CETIS	200.000	200.000	100,00%	70,00 EUR	14.000.000	22.044.400
31	VELANA	1.409.645	1.409.645	100,00%	9,30 EUR	13.109.699	20.642.531
32	MERCATA	2.891.874	2.891.874	100,00%	4,53 EUR	13.100.189	20.627.558
33	PLAMA - PUR	686.798	686.798	100,00%	18,11 EUR	12.437.912	19.584.736
34	MELAMIN	349.913	349.913	100,00%	31,00 EUR	10.847.303	17.080.163
35	NIKO	35.875	35.875	100,00%	301,10 EUR	10.801.963	17.008.770
36	M1	3.932.515	3.932.515	100,00%	2,65 EUR	10.421.165	16.409.166
37	ALPETOUR POTOVALNA AGENCIJA	497.847	497.847	100,00%	20,50 EUR	10.205.864	16.070.153
38	DATALAB TEHNOLOGIJE	106.519	106.519	100,00%	93,90 EUR	10.002.134	15.749.360
39	KS NALOŽBE	3.909.878	3.909.878	100,00%	2,51 EUR	9.813.794	15.452.800
40	JAVOR PIVKA	1.194.700	1.194.700	100,00%	8,10 EUR	9.677.070	15.237.514
41	SLOVENIJALES	273.377	273.604	99,92%	33,15 EUR	9.062.448	14.269.730
42	MIP	1.978.742	1.978.742	100,00%	4,50 EUR	8.904.339	14.020.772
43	GEA	1.254.960	1.254.960	100,00%	6,20 EUR	7.780.752	12.251.572
44	TRDNJAVA HOLDING	2.593.123	2.593.123	100,00%	3,00 EUR	7.779.369	12.249.394
45	KRONA HOLDING	3.295.357	3.295.357	100,00%	2,11 EUR	6.953.203	10.948.514

TRŽNA KAPITALIZACIJA DELNIC - VSTOPNA KOTACIJA

	Izdaja	Število trgovanih delnic	Št. izdanih delnic razreda	Borzi javljen delež delnic na organiz. trgu	Tečaj na 30.6.2008	Tržna kapitalizacija na 30.6.2008 (v EUR)	Tržna kapitalizacija na 30.6.2008 (v USD)
46	ALPOS	144.913	144.913	100,00%	45,00 EUR	6.521.085	10.268.100
47	ŽELEZARNA RAVNE - MONTER DRAVOGRAD	336.225	336.225	100,00%	19,00 EUR	6.388.275	10.058.978
48	HIDROTEHNIK	384.472	384.472	100,00%	14,75 EUR	5.670.962	8.929.497
49	TERME DOBRNA	692.542	692.542	100,00%	7,90 EUR	5.471.082	8.614.765
50	GORIŠKE OPEKARNE	523.634	523.634	100,00%	8,00 EUR	4.189.072	6.596.113
51	SWATY	288.940	288.940	100,00%	12,30 EUR	3.553.962	5.596.069
52	SIVENT	1.229.712	1.229.712	100,00%	2,65 EUR	3.258.737	5.131.207
53	JADRAN	165.302	165.302	100,00%	19,20 EUR	3.173.798	4.997.463
54	INTERTRADE ITA	69.531	69.531	100,00%	40,49 EUR	2.815.310	4.432.987
55	KOŠAKI TMI	43.236	43.236	100,00%	62,90 EUR	2.719.544	4.282.195
56	TRDNJAVA I HOLDING	891.750	891.750	100,00%	3,00 EUR	2.675.250	4.212.449
57	ELMO	708.000	708.000	100,00%	3,70 EUR	2.619.600	4.124.822
58	INLES	712.410	712.410	100,00%	3,12 EUR	2.222.719	3.499.894
59	ZDRAVILIŠČE ROGAŠKA	901.581	961.898	93,73%	2,30 EUR	2.073.636	3.265.148
60	TEKSTINA	1.127.293	1.127.293	100,00%	1,40 EUR	1.578.210	2.485.050
61	MKT PRINT	103.954	103.954	100,00%	15,00 EUR	1.559.310	2.455.290
62	LIZ INŽENIRING	123.846	123.846	100,00%	12,47 EUR	1.544.360	2.431.749
63	JELEN GOSTINSKO PODJETJE	67.798	67.798	100,00%	3,34 EUR	226.445	356.561
64	D NALOŽBE	90.810	90.810	100,00%	2,28 EUR	207.047	326.016
	PREDNOSTNE DELNICE					22.023.373	34.678.002
1	KD HOLDING	266.413	266.413	100,00%	45,00 EUR	11.988.585	18.877.226
2	PRVA GROUP	170.000	170.000	100,00%	58,40 EUR	9.928.000	15.632.629
3	ZDRAVILIŠČE ROGAŠKA	28.102	30.000	93,67%	3,80 EUR	106.788	168.148
	SKUPAJ VSTOPNA KOTACIJA					2.495.895.746	3.930.037.442

DEVIZNI TEČAJI | 1 EUR= | 1,5746 USD na 30.6.2008

TRŽNA KAPITALIZACIJA OBVEZNIC

Izdaja	Št.izdanih obveznic po najmanjših apoenih	Tečaj na 30.6.2008	Ostanek dolga na 30.6.2008	Valuta ostanka dolga	Tržna kapitalizacija na 30.6.2008 (v EUR)	Tržna kapitalizacija na 30.6.2008 (v USD)	
1	REPUBLIKA SLOVENIJA 59. IZDAJA	25.553.128	95,30	41,73	EUR	1.016.214.426	1.600.131.235
2	REPUBLIKA SLOVENIJA 63. IZDAJA	1.000.000	98,75	1.000,00	EUR	987.500.000	1.554.917.500
3	SLOVENSKA ODŠKODNINSKA DRUŽBA 2.IZDAJA	14.835.670	101,38	42,97	EUR	646.286.085	1.017.642.069
4	REPUBLIKA SLOVENIJA 62. IZDAJA	9.358.736	96,00	41,73	EUR	374.918.451	590.346.593
5	REPUBLIKA SLOVENIJA 60. IZDAJA	8.833.535	100,50	41,73	EUR	370.466.533	583.336.602
6	REPUBLIKA SLOVENIJA 61. IZDAJA	7.880.699	96,01	41,73	EUR	315.739.993	497.164.192
7	REPUBLIKA SLOVENIJA 57. IZDAJA	6.223.274	102,00	41,73	EUR	264.891.169	417.097.634
8	REPUBLIKA SLOVENIJA 56. IZDAJA	4.841.198	99,30	41,73	EUR	200.609.030	315.878.979
9	REPUBLIKA SLOVENIJA 33. IZDAJA	248.716	140,00	511,29	EUR	178.032.405	280.329.825
10	REPUBLIKA SLOVENIJA 54. IZDAJA	1.828.310	103,95	41,73	EUR	79.309.044	124.880.020
11	REPUBLIKA SLOVENIJA 53. IZDAJA	792.909	100,00	100,00	EUR	79.290.900	124.851.451
12	REPUBLIKA SLOVENIJA 38. IZDAJA	688.470	105,80	100,00	EUR	72.840.126	114.694.062
13	NLB 18. IZDAJA	150.000	100,00	417,29	EUR	62.593.500	98.559.725
14	DARS 2. IZDAJA	148.000	0,00	417,29	EUR	61.758.920	97.245.595
15	DARS	134.300	109,00	417,29	EUR	61.085.831	96.185.750
16	NLB 15. IZDAJA	131.126	102,20	417,29	EUR	55.921.355	88.053.766
17	REPUBLIKA SLOVENIJA 48. IZDAJA	564.652	99,00	100,00	EUR	55.900.548	88.021.003
18	REPUBLIKA SLOVENIJA 29. IZDAJA	550.000	100,00	100,00	EUR	55.000.000	86.603.000
19	NLB 23. IZDAJA	54.200	0,00	1.000,00	EUR	54.200.000	85.343.320
20	NLB 13. IZDAJA	117.335	109,00	417,29	EUR	53.369.367	84.035.405
21	REPUBLIKA SLOVENIJA 26. IZDAJA	499.765	102,00	100,00	EUR	50.976.030	80.266.857
22	REPUBLIKA SLOVENIJA 50. IZDAJA	485.270	97,00	100,00	EUR	47.071.190	74.118.296
23	REPUBLIKA SLOVENIJA 18. IZDAJA	450.166	101,00	100,00	EUR	45.466.766	71.591.970
24	DARS 3. IZDAJA	102.000	102,00	417,29	EUR	43.414.852	68.361.025
25	REPUBLIKA SLOVENIJA 23. IZDAJA	400.000	103,00	100,00	EUR	41.200.000	64.873.520
26	KD HOLDING 1. IZDAJA	400.000	102,50	100,00	EUR	41.000.000	64.558.600
27	NLB 17. IZDAJA	101.694	96,50	417,29	EUR	40.950.633	64.480.867
28	NLB 19. IZDAJA	100.000	98,00	417,29	EUR	40.894.420	64.392.354
29	KD HOLDING 2. IZDAJA	400.000	98,50	100,00	EUR	39.400.000	62.039.240
30	BANKA CELJE 10 IZDAJA	370.000	103,00	100,00	EUR	38.110.000	60.008.006
31	POSLOVNI SISTEM MERCATOR	365.400	101,27	100,00	EUR	37.004.058	58.266.590
32	ZAVAROVALNICA TRIGLAV 1. IZDAJA	30.000	108,70	1.000,00	EUR	32.610.000	51.347.706
33	NLB 16. IZDAJA	77.557	99,00	417,29	EUR	32.040.123	50.450.378
34	REPUBLIKA SLOVENIJA 21. IZDAJA	1.210.288	102,00	27,33	EUR	33.738.714	53.124.980
35	NLB 22. IZDAJA	298.940	100,00	100,00	EUR	29.894.000	47.071.092
36	REPUBLIKA SLOVENIJA 49. IZDAJA	77.979	100,10	380,00	EUR	29.661.652	46.705.237
37	NOVA KBM 8. IZDAJA	70.000	99,50	417,29	EUR	29.064.249	45.764.566
38	NLB 21. IZDAJA	69.500	0,00	417,29	EUR	29.001.655	45.666.006
39	NOVA KBM 7. IZDAJA	70.000	98,22	417,29	EUR	28.690.357	45.175.836
40	NLB 11. IZDAJA	26.326	100,90	1.000,00	EUR	26.562.934	41.825.996
41	NOVA KBM 5. IZDAJA	60.000	103,10	417,29	EUR	25.813.559	40.646.031
42	FACTOR BANKA 17. IZDAJA	25.000	0,00	1.000,00	EUR	25.000.000	39.365.000
43	PROBANKA 9. ZDAJA	250.000	98,00	100,00	EUR	24.500.000	38.577.700
44	REPUBLIKA SLOVENIJA 32. IZDAJA	238.655	100,10	100,00	EUR	23.889.366	37.616.195
45	NLB 20. IZDAJA	57.100	0,00	417,29	EUR	23.827.259	37.518.402
46	ABANKA VIPA 10. IZDAJA	21.000	104,00	1.000,00	EUR	21.840.000	34.389.264
47	REPUBLIKA SLOVENIJA 39. IZDAJA	28.832.091	100,16	0,83	EUR	23.968.925	37.741.469
48	BANKA CELJE 9. IZDAJA	50.000	100,90	417,29	EUR	21.052.281	33.148.921
49	ABANKA VIPA 11. IZDAJA	500.000	99,70	41,73	EUR	20.802.405	32.755.467
50	ABANKA VIPA 12. IZDAJA	500.000	99,50	41,73	EUR	20.760.675	32.689.759
51	CIMOS 1. IZDAJA	200.000	102,80	100,00	EUR	20.560.000	32.373.776
52	ABANKA VIPA 7. IZDAJA	173.000	101,00	100,00	EUR	17.473.000	27.512.986
53	POŠTNA BANKA SLOVENIJE 7. IZDAJA	40.000	104,00	417,29	EUR	17.359.264	27.333.897
54	NLB 14. IZDAJA	17.000	100,00	1.000,00	EUR	17.000.000	26.768.200
55	ABANKA 6. IZDAJA	135.000	101,60	100,00	EUR	13.716.000	21.597.214

Izdaja	Št.izdanih obveznic po najmanjših apoenih	Tečaj na 30.6.2008	Ostanek dolga na 30.6.2008	Valuta ostanka dolga	Tržna kapitalizacija na 30.6.2008 (v EUR)	Tržna kapitalizacija na 30.6.2008 (v USD)	
56	FACTOR BANKA 11. IZDAJA	13.000	103,70	1.000,00	EUR	13.481.000	21.227.183
57	FACTOR BANKA 20. IZDAJA	13.090	100,00	1.000,00	EUR	13.090.000	20.611.514
58	BANKA CELJE 8. IZDAJA	125.000	100,50	100,00	EUR	12.562.500	19.780.913
59	PROBANKA 7. IZDAJA	120.000	102,00	100,00	EUR	12.240.000	19.273.104
60	FACTOR BANKA 14. IZDAJA	1.216	98,00	10.000,00	EUR	11.916.800	18.764.193
61	FACTOR BANKA 19. IZDAJA	12.155	96,30	1.000,00	EUR	11.705.265	18.431.110
62	POŠTNA BANKA SLOVENIJE 5. IZDAJA	10.000	102,00	1.000,00	EUR	10.200.000	16.060.920
63	ABANKA VIPA 8. IZDAJA	100.000	101,80	100,00	EUR	10.180.000	16.029.428
64	FACTOR BANKA 12. IZDAJA	2.500.000	96,90	4,17	EUR	10.101.825	15.906.334
65	BANKA CELJE 7. IZDAJA	100.000	100,20	100,00	EUR	10.020.000	15.777.492
66	ABANKA VIPA 9. IZDAJA	100.000	99,40	100,00	EUR	9.940.000	15.651.524
67	PROBANKA 8. IZDAJA	92.000	100,00	100,00	EUR	9.200.000	14.486.320
68	FACTOR BANKA 15. IZDAJA	9.000	101,00	1.000,00	EUR	9.090.000	14.313.114
69	KB1909 1. IZDAJA	10.000	102,50	700,00	EUR	7.175.000	11.297.755
70	POTEZA NALOŽBE	100.000	100,60	66,85	EUR	6.724.708	10.588.725
71	FACTOR BANKA 8. IZDAJA	6.300	99,80	1.000,00	EUR	6.287.400	9.900.140
72	FACTOR BANKA 9. IZDAJA	5.927	99,00	1.000,00	EUR	5.867.730	9.239.328
73	DEOS 1. IZDAJA	58.259	100,02	94,13	EUR	5.485.016	8.636.707
74	FMR	50.000	103,00	100,00	EUR	5.150.000	8.109.190
75	BANKA ZASAVJE 3. IZDAJA	5.000	100,53	1.000,00	EUR	5.026.500	7.914.727
76	FACTOR BANKA 16. IZDAJA	500	0,00	10.000,00	EUR	5.000.000	7.873.000
77	REPUBLIKA SLOVENIJA 44. IZDAJA	106.483	110,90	41,73	EUR	4.927.881	7.759.441
78	POŠTNA BANKA SLOVENIJE 6. IZDAJA	10.000	104,00	417,29	EUR	4.339.816	6.833.474
79	FACTOR BANKA 6. IZDAJA	10.000	100,00	419,65	EUR	4.196.510	6.607.825
80	STANOVANJSKI SKLAD RS 3. IZDAJA	20.000	102,40	104,30	EUR	2.136.419	3.364.006
81	HOTELI BERNARDIN	20.000	103,00	83,57	EUR	1.721.542	2.710.740
82	STANOVANJSKI SKLAD RS 1. IZDAJA	70.965	100,50	11,86	EUR	845.853	1.331.880
83	BANKA VIPA 7. IZDAJA	10.000	101,99	62,50	EUR	637.438	1.003.709
84	SIP STROJNA INDUSTRIJA 1.IZDAJA SERIJA B	17.250	0,00	30,69	EUR	529.403	833.597
85	BANKA VIPA 6. IZDAJA	10.000	103,60	37,50	EUR	388.500	611.732
86	BANKA VIPA 5.IZDAJA	10.000	100,81	12,50	EUR	126.013	198.419
	SKUPAJ					6.310.535.165	9.936.568.671

DEVIZNI TEČAJI 1 EUR= 1,5746 USD na 30.6.2008

TRŽNA KAPITALIZACIJA INVESTICIJSKIH KUPONOV

	Vzajemni skladi	Število kuponov na org. trgu	Tečaj na 30.6.2008	Tržna kapitalizacija na 30.6.2008 (v EUR)	Tržna kapitalizacija na 30.6.2008 (v USD)
1	PROBANKA GLOBALNI NALOŽBENI SKLAD	101.072.925	0,764 EUR	77.219.715	121.590.163
2	MP-BALKAN.SI	454.045	52,43 EUR	23.805.579	37.484.265
3	MP-EUROSTOCK.SI	1.199.319	5,73 EUR	6.872.098	10.820.805
4	INDEKSNI VZAJEMNI SKLAD PB BIOTECH INDEX	816.976	0,963 EUR	786.748	1.238.813
5	INDEKSNI VZAJEMNI SKLAD PB URANIUM INDEX	663.529	1,00 EUR	663.529	1.044.793
	SKUPAJ			109.347.669	172.178.839

TRŽNA KAPITALIZACIJA DELNIC INVESTICIJSKIH DRUŽB

	Investicijske družbe	Število delnic na org. trgu	Tečaj na 30.6.2008	Tržna kapitalizacija na 30.6.2008 (v EUR)	Tržna kapitalizacija na 30.6.2008 (v USD)
1	NFD 1 DELNIŠKI INVESTICIJSKI SKLAD	160.580.300	1,87 EUR	300.285.161	472.829.015
2	INFOND ID	8.132.314	11,94 EUR	97.099.829	152.893.391
3	MAKSIMA ID	7.811.823	12,01 EUR	93.819.994	147.728.963
4	KD ID	9.181.542	9,22 EUR	84.653.817	133.295.901
5	KRONA SENIOR ID	6.895.504	9,97 EUR	68.748.175	108.250.876
6	ZVON ENA ID	2.277.577	15,80 EUR	35.985.717	56.663.109
7	INFOND ID 1	4.956.471	6,56 EUR	32.514.450	51.197.253
	SKUPAJ			713.107.143	1.122.858.507

DEVIZNI TEČAJI

1 EUR=	1,5746 USD na 30.6.2008
--------	-------------------------

E) DRUGO

E1) KAZALNIKI NA DAN 30.6.2008

	Tečaj na 30.6.2008	Celotni čisti dobiček (izguba) v 000 EUR v letu 2007	Čisti dobiček (izguba) / delnico v letu 2007	T / D ⁽¹⁾	Višina dividende za leto 2006 ali 2007	Dividendna donosnost	Knjižna vrednost na dan 31.12.2007	Tečaj / knjižna vrednost delnic	Količnik letnega obrata tržne kapitalizacije ⁽²⁾
Gorenje ⁽⁵⁾	33,49 EUR	22.672 EUR	1,90 EUR	17,62	0,45 EUR	1,34%	24,32 EUR	1,38	20,21%
Intereuropa	26,02 EUR	26.063 EUR	3,30 EUR	7,89	0,83 EUR	3,19%	22,04 EUR	1,18	14,14%
Krka ⁽⁷⁾	89,57 EUR	132.552 EUR	3,92 EUR	22,84	0,80 EUR	0,89%	19,27 EUR	4,65	13,62%
Luka Koper ⁽⁴⁾	57,96 EUR	30.124 EUR	2,15 EUR	26,94	1,09 EUR	1,88%	24,13 EUR	2,40	12,33%
Mercator	245,69 EUR	43.755 EUR	11,79 EUR	20,84	4,00 EUR	1,63%	183,37 EUR	1,34	8,85%
Petrol ⁽⁵⁾	549,91 EUR	53.256 EUR	25,84 EUR	21,28	5,90 EUR	1,07%	211,93 EUR	2,59	13,26%
Telekom Slovenije ⁽⁵⁾	259,29 EUR	88.340 EUR	13,58 EUR	19,09	12,80 EUR	4,94%	162,78 EUR	1,59	6,87%
KAZALNIKI PRVA KOTACIJA				21,39		1,99%		2,91	
ACH	63,00 EUR	39.322 EUR	14,61 EUR	4,31	0,63 EUR	1,00%	54,89 EUR	1,15	10,77%
Aerodrom ^{(4) (5)}	87,95 EUR	16.702 EUR	4,40 EUR	19,99	1,10 EUR	1,25%	29,05 EUR	3,03	19,97%
Delo Prodaja ^{(5) (6)}	27,05 EUR	4.884 EUR	8,53 EUR	3,17	0,70 EUR	2,59%	38,87 EUR	0,70	4,23%
Etol ⁽⁵⁾	188,90 EUR	2.792 EUR	10,97 EUR	17,22	3,92 EUR	2,08%	154,07 EUR	1,23	7,74%
Iskra Avtoelektrika ⁽⁵⁾	50,07 EUR	4.662 EUR	2,90 EUR	17,24	0,75 EUR	1,50%	28,07 EUR	1,78	1,49%
Istrabenz	74,41 EUR	112.647 EUR	21,75 EUR	3,42	0,65 EUR	0,87%	78,60 EUR	0,95	8,58%
Kompas MTS	20,08 EUR	(1.329 EUR)	(2,23 EUR)	-8,99			79,62 EUR	0,25	0,26%
Mlinotest ⁽⁵⁾	5,50 EUR	273 EUR	0,11 EUR	48,09	0,04 EUR	0,73%	10,25 EUR	0,54	0,25%
Nika ^{(5) (6)}	14,35 EUR	118 EUR	0,62 EUR	23,16			20,34 EUR	0,71	0,12%
Nova KBM ⁽⁸⁾	28,00 EUR	52.332 EUR	2,25 EUR	12,47	0,66 EUR	2,34%	14,50 EUR	1,93	30,49%
Pivovarna Laško	78,00 EUR	58.890 EUR	6,73 EUR	11,58	0,40 EUR	0,51%	34,41 EUR	2,27	12,25%
Pozavarovalnica Sava	27,08 EUR	20.218 EUR	2,57 EUR	10,53			20,84 EUR	1,30	25,98%
Probanka prednostne	39,00 EUR	8.782 EUR	3,21 EUR	12,14			30,79 EUR	1,27	1,27%
Salus ^{(5) (6)}	680,00 EUR	14.385 EUR	114,00 EUR	5,96	40,00 EUR	5,88%	421,33 EUR	1,61	3,40%
Sava ⁽⁵⁾	408,07 EUR	39.293 EUR	19,61 EUR	20,81	3,00 EUR	0,74%	270,75 EUR	1,51	3,99%
Terme Čatež	270,00 EUR	3.978 EUR	8,06 EUR	33,50	4,38 EUR	1,62%	168,66 EUR	1,60	1,70%
Žito	215,15 EUR	4.287 EUR	12,15 EUR	17,70	4,20 EUR	1,95%	195,23 EUR	1,10	15,81%
KAZALNIKI TRGA ⁽⁶⁾				17,70		1,95%		1,10	

Izračuni so opravljeni na podlagi zadnjih revidiranih računovodskih izkazov (MRS). Izračuni so bili opravljeni na podlagi povprečnega števila izdanih delnic v zadnjih 2 letih.

(1) T/D = P/E = Tečaj / Čisti dobiček na delnico (izločene rezerve za lastne deleže in lastne delnice).

(2) Promet v zadnjih dvanajstih mesecih, povprečna tržna kapitalizacija na osnovi vrednosti na zadnji dan v tekočem mesecu, pred 6 in 12 meseci.

(3) Izračun ni smiseln.

(4) Pri Aerodromu in Probanki se P / E in P / B računa na vse izdane delnice (redne in prednostne).

(5) Objavljena dividenda za leto 2007.

Povprečni T/D = P/E = tržna kapitalizacija rednih delnic prve oz. borzne kotacije (30.6.2008) / vsota neto dobičkov družb prve oz. borzne kotacije (za leto 2007), prilagojena glede na delež kotirajočih delnic.

Povprečna div. donosnost = vsota dividend, ki so jih izplačale družbe prve oz. borzne kotacije v letu 2007 ali 2008, prilagojene za delnice, ki ne kotirajo / tržna kapitalizacija rednih delnic prve oz. borzne kotacije (30.6.2008).

Povprečni PB = tečaj / knjižna vrednost = tržna kapitalizacija rednih delnic prve oz. borzne kotacije (30.6.2008) / vsota kapitala družb prve oz. borzne kotacije (31.12.2007), prilagojena glede na delež kotirajočih delnic.

(6) Izračun je objavljen na podlagi revidiranih računovodskih izkazov po SRS.

(7) Izračun je prilagojen zaradi delitve delnic 1:10

(8) Izračun je prilagojen zaradi delitve delnic 1:8

E2) REKORDNE VREDNOSTI

REKORDNI DNEVNI PROMET PREKO BTS V LETU 2008

17.4.2008

	Vrednost	Število poslov	Količina
Navadni posli	11.086.847	2.119	244.609
Aplikacije	706.507	156	11.707
Svežnji	15.955.929	3	380.072
SKUPAJ	27.749.283	2.278	636.388

NAJVEČJE IN NAJMANJŠE VREDNOSTI PROMETA IN INDEKSOV

	V letu 2008		V letih 1990-2007	
Mesečni borzni promet v 000 EUR	199.185,94	april	250.231,98	julij 2007
Dnevni borzni promet v 000 EUR	27.749,28	17.04.2008	42.083,43	10.12.2007
Število borznih poslov v dnevnu	3.483	23.01.2008	6.391	27.12.2002
Vrednost svežnja v 000 EUR	8.757,87	18.04.2008	75.012,95	23.11.2005
Max vrednost indeksa SBI 20	11.408,00	04.01.2008	12.242,01	31.08.2007
Min vrednost indeksa SBI 20	7.368,49	15.04.2008	891,93	10.09.1996
Max vrednost indeksa SBI TOP	2.520,56	04.01.2008	2.674,69	31.08.2007
Min vrednost indeksa SBI TOP	1.613,99	15.04.2008	534,14	08.07.2003
Max vrednost indeksa PIX	7.371,12	03.01.2008	7.464,19	24.12.2007
Min vrednost indeksa PIX	5.347,85	24.06.2008	965,15	29.04.1999
Max vrednost indeksa BIO	117,50	13.02.2009	123,41	07.10.2005
Min vrednost indeksa BIO	115,88	23.06.2008	100,46	05.07.1995
OSTALO				
Tržna kapitalizacija delnic v EURm	17.923,60	31.01.2008	19.806	31.08.2007
Delež kapitalizacije delnic v lasti nerezidentov	6,39%	30.06.2008	19,68%	31.12.2002

E3) NOVI VREDNOSTNI PAPIRJI, IZKLJUČITVE IN SPREMEMBE V LETU 2008

NOVI VREDNOSTNI PAPIRJI NA LJUBLJANSKI BORZI

DELNICE - STANDARDNA KOTACIJA

Izdajatelj	Trgovalna oznaka	Vrsta delnic	Število sprejetih delnic	Nominalna vrednost delnice	Datum sprejema	Datum pričetka trgovanja	Prvi enotni tečaj
POZAVAROVALNICA SAVA	POSR	redne imenske	9.362.519	kosovna delnica	11.6.2008	12.6.2008	28,34 EUR

DELNICE - VSTOPNA KOTACIJA

Izdajatelj	Trgovalna oznaka	Vrsta delnic	Število sprejetih delnic	Nominalna vrednost delnice	Datum sprejema	Datum pričetka trgovanja	Prvi enotni tečaj
SIVENT	SING	redne imenske	1.229.712	kosovna delnica	21.2.2008	27.2.2008	2,51 EUR
FINETOL	FINR	redne imenske	254.619	kosovna delnica	25.2.2008	29.2.2008	300,00 EUR
D NALOŽBE	DFNR	redne imenske	90.810	kosovna delnica	28.3.2008	28.3.2008	1,01 EUR
DATALAB	DATR	redne imenske	106.519	kosovna delnica	30.6.2008	30.6.2008	93,90 EUR

OBVEZNICE

Izdajatelj	Trgovalna oznaka	Izdaja	Število sprejetih obveznic	Apoenska struktura	Obrestna mera in zapadlost	Datum sprejema	Datum pričetka trgovanja
REPUBLIKA SLOVENIJA	RS63	63. izdaja	1.000.000	1.000 EUR	4,375% 6.2.2019	7.2.2008	7.2.2008
FACTOR BANKA	FB16	16. izdaja	500	10.000 EUR	5,75% brez dospetja	12.3.2008	19.3.2008
FACTOR BANKA	FB19	19. izdaja	12.155	1.000 EUR	6m EURIBOR + 95 b.t. 22.10.2010	12.3.2008	19.3.2008
PROBANKA	PRB9	9. izdaja	250.000	100 EUR	3m EURIBOR + 1,5% (2,7% po 10. letih) brez dospetja	11.4.2008	16.4.2008
FACTOR BANKA	FB20	20. izdaja	13.090	1.000 EUR	6m EURIBOR + 160 b.t. 21.3.2013	12.6.2008	12.6.2008

TOČKE INVESTIJSKIH SKLADOV

Vzajemni sklad	Trgovalna oznaka	Tip vzajemnega sklada	Družba za upravljanje	Število sprejetih točk	Datum sprejema	Datum pričetka trgovanja	Prvi enotni tečaj
PB BIOTECH INDEX	PBDBI	indeksni	PROBANKA upravljanje premoženja	663.529	17.6.2008	23.6.2008	0,963 EUR
PB URANIUM INDEX	PBDUI	indeksni	PROBANKA upravljanje premoženja	806.137	17.6.2008	23.6.2008	0,982 EUR

IZKLJUČITVE VREDNOSTNIH PAPIRJEV NA LJUBLJANSKI BORZI

DELNICE - PRVA KOTACIJA

Izdajatelj	Trgovalna oznaka	Vrsta delnic	Datum izključitve	Razlog izključitve
MERKUR	MER	redne imenske	7.3.2008	umik delnic iz organiziranega trga

DELNICE - STANDARDNA KOTACIJA

Izdajatelj	Trgovalna oznaka	Vrsta delnic	Datum izključitve	Razlog izključitve
GEODETSKI ZAVOD SLOVENIJE	GZRG	redne imenske	7.1.2008	umik delnic iz organiziranega trga

DELNICE - VSTOPNA KOTACIJA

Izdajatelj	Trgovalna oznaka	Vrsta delnic	Datum izključitve	Razlog izključitve
DZS	DZS	redne imenske	29.5.2008	umik iz organiziranega trga

POVEČANJE ŠTEVILA VREDNOSTNIH PAPIRJEV

DELNICE - PRVA KOTACIJA

Izdajatelj	Trgovalna oznaka	Vrsta delnic	Št.delnic pred razširitvijo	Št.delnic po razširitvi	Datum razširitve
LUKA KOPER	LKPG	redne imenske	7.140.000	14.000.000	21.5.2008

DELNICE - STANDARDNA KOTACIJA

Izdajatelj	Trgovalna oznaka	Vrsta delnic	Št.delnic pred razširitvijo	Št.delnic po razširitvi	Datum razširitve
PIVOVARNA LAŠKO	PILR	redne imenske	8.578.391	8.581.972	17.1.2008

DELNICE - VSTOPNA KOTACIJA

Izdajatelj	Trgovalna oznaka	Vrsta delnic	Št.delnic pred razširitvijo	Št.delnic po razširitvi	Datum razširitve
MP BPH	MPLR	redne imenske	80.000	800.000	14.1.2008 - cepitev 1:10
ALPETOUR	APAG	redne imenske	385.831	497.847	14.5.2008
NFD HOLDING	NF2R	redne imenske	33.159.997	33.727.196	17.6.2008

ZMANJŠANJE ŠTEVILA VREDNOSTNIH PAPIRJEV
DELNICE - STANDARDNA KOTACIJA

Izdajatelj	Trgovalna oznaka	Vrsta delnic	Št.delnic pred zmanjšanjem	Št.delnic po zmanjšanju	Datum zmanjšanja
TERME ČATEŽ	TCRG	redne imenske	597.916	497.022	7.3.2008
ACH	ACLG	redne imenske	2.886.877	2.735.817	17.4.2008

DELNICE - VSTOPNA KOTACIJA

Izdajatelj	Trgovalna oznaka	Vrsta delnic	Št.delnic pred zmanjšanjem	Št.delnic po zmanjšanju	Datum zmanjšanja
TOSAMA	TODG	redne imenske	295.670	290.000	20.3.2008

DELNICE INVESTICIJSKIH DRUŽB

Izdajatelj	Trgovalna oznaka	Vrsta delnic	Št.delnic pred zmanjšanjem	Št.delnic po zmanjšanju	Datum zmanjšanja
KRONA SENIOR ID	SNOG	redne imenske	7.316.086	6.895.504	11.6.2008

OBVEZNICE

Izdajatelj	Trgovalna oznaka	Izdaja	Št.pred zmanjšanjem	Št. po zmanjšanju	Datum zmanjšanja
REPUBLIKA SLOVENIJA	RS38	38. izdaja	820.216	688.470	3.3.2008
REPUBLIKA SLOVENIJA	RS54	54. izdaja	3.000.000	1.957.000	3.3.2008
REPUBLIKA SLOVENIJA	RS57	57. izdaja	6.629.324	6.223.274	3.3.2008
REPUBLIKA SLOVENIJA	RS44	44. izdaja	296.493	183.396	11.3.2008
REPUBLIKA SLOVENIJA	RS50	50. izdaja	571.596	531.370	11.3.2008
REPUBLIKA SLOVENIJA	RS54	54. izdaja	1.957.000	1.828.310	11.3.2008
REPUBLIKA SLOVENIJA	RS18	18. izdaja	500.000	450.166	11.4.2008
REPUBLIKA SLOVENIJA	RS44	44. izdaja	183.396	106.483	11.4.2008
REPUBLIKA SLOVENIJA	RS48	48. izdaja	600.000	564.652	11.4.2008
REPUBLIKA SLOVENIJA	RS50	50. izdaja	531.370	485.270	11.4.2008
REPUBLIKA SLOVENIJA	RS53	53. izdaja	821.939	793.402	11.4.2008
REPUBLIKA SLOVENIJA	RS26	26. izdaja	500.000	499.765	16.5.2008
REPUBLIKA SLOVENIJA	RS53	53. izdaja	793.402	792.909	16.5.2008

OBVEZNICE, KI SO ZAPADLE V LETU 2008

Izdajatelj	Trgovalna oznaka	Izdaja	Zadnji dan trgovanja	Datum zapadlosti
BANKA CELJE	BCE6A	6. izdaja	8.2.2008	15.2.2008
FACTOR BANKA	FB13	13. izdaja	21.3.2008	30.3.2008
REPUBLIKA SLOVENIJA	RS52	52. izdaja	1.4.2008	8.4.2008
REPUBLIKA SLOVENIJA	RS58	58. izdaja	10.4.2008	17.4.2008
NOVA LJUBLJANSKA BANKA	NLB12	12. izdaja	24.4.2008	5.5.2008
STANOVANJSKI SKLAD RS 2. IZDAJA	SSR2	2. izdaja	7.5.2008	15.5.2008
PROBANKA	PRB6	6. izdaja	2.6.2008	6.6.2008
ABANKA VIPA	AB13	13. izdaja	18.6.2008	24.6.2008

SPREMEMBA NOMINALNE VREDNOSTI

Izdajatelj	Prejšnja nominalna vrednost delnice	Nova nominalna vrednost delnice	Število delnic, s katerimi se trguje	Nova trgovalna oznaka	Kotacija	Datum spremembe
TERME ČATEŽ	6.000 SIT	1 kos	497.022	TCRG (ni spremembe)	Standardna	12.3.2008
TOSAMA	10.000 SIT	1 kos	290.000	TODG (ni spremembe)	Vstopna	21.3.2008
ACH	1.000 SIT	1 kos	2.735.817	ACLG (ni sprememb)	Standardna	16.4.2008
MAKSIMA HOLDING	1.000 SIT	1 kos	6.399.850	MAHR (ni spremembe)	Vstopna	2.6.2008
TEKSTINA	1.000 SIT	1 kos	1.127.293	TEAG (ni spremembe)	Vstopna	11.6.2008

F) SEZNAM VREDNOSTNIH PAPIRJEV

F1) DELNICE - PRVA KOTACIJA

	Izdajatelj	Vrsta delnic	Trgovalna koda	Dejavnost	Sestava kapitala	Datum sprejema	Datum začetka trgovanja	Enotni tečaj prvega trgovalnega dne *	Nom. vred. delnice	Število delnic na organiziranem trgu	Dividenda za leto 2006 oz. 2007 °	Datum brez upravičenja do dividende	Naslov izdajatelja	Telefon Faks	Direktor družbe Kontaktne osebe
1	Gorenje Velenje	redne imenske	GRVG	proizvodnja električnih gospodinjstvih aparatov	14.030.000 rednih kosovnih delnic	30.10.2000 (28.5.98 prosti trg)	10.11.2000 (2.6.1998 prosti trg)	9,51 EUR (8,06 EUR)	1 kos	14.030.000	0,45 EUR	16.6.2008	Partizanska 12 3000 Velenje	Tel: 03 89 91 000 Faks: 03 89 92 800	Franjo Bobinac - predsednik uprave, Mirjana Dimc Perko - članica uprave za fin. in ekonomiko, Silva Globačnik
2	Intereuropa Koper	redne imenske	IEKG	mednarodna špedicija, pomorska agencija in mednarodni cestni tovorni promet	7.902.413 rednih kosovnih imenskih delnic	24.12.1997	12.1.1998	11,32 EUR	1 kos	7.902.413	0,83 EUR	9.7.2007	Vojkovo nabrežje 32 6000 Koper	Tel: 05 664 10 00 Faks: 05 664 26 74	mag. Andrej Lovšin - predsednik uprave Matej Okretič - sektor za finance
3	Krka tovarna zdravil Novo mesto	redne imenske	KRKG	proizvodnja farmacevtskih preparatov	35.426.120 rednih kosovnih delnic na ime	14.10.1997 (24.1.97 prosti trg)	4.11.1997 (10.2.97 prosti trg)	11,48 EUR** (14,79 EUR)**	1 kos	35.426.120	0,80 EUR **	9.7.2007	Šmarješka c. 6 8501 Novo mesto	Tel: 07 33 12 111 Faks: 07 33 21 537	Jože Colarič - generalni direktor Mihaela Korent - služba za planiranje in poslovne informacije
4	Luka Koper	redne imenske	LKPG	prekladanje, skladiščenje in druge pristaniške storitve	14.000.000 rednih kosovnih delnic na ime	1.10.1996	20.11.1996	14,30 EUR	1 kos	14.000.000	1,09 EUR	21.7.2007	Vojkovo nabrežje 38 6000 Koper	Tel: 05 665 61 00 Faks: 05 665 64 25	Robert Časar - predsednik uprave mag. Marjan Babič - namestnik predsednika Karlo Rolih
5	Poslovni sistem Mercator	redne imenske	MELR	trgovina, agroživilska industrija, kmetijstvo in gostinska dejavnost	3.765.361 rednih delnic na ime z nominalno 10.000 SIT	10.12.1997 (27.3.96 prosti trg)	22.12.1997 (4.4.96 prosti trg)	23,03 EUR (21,19 EUR)	10.000 SIT	3.765.361	4,00 EUR	29.6.2007	Dunajska cesta 107 1000 Ljubljana	Tel: 01 560 10 00 Faks: 01 568 21 00	Žiga Debeljak - predsednik uprave
6	Petrol Ljubljana	redne imenske	PETG	prodaja naftnih derivatov	2.086.301 rednih imenskih delnic z nominalno 6.000 SIT	18.3.1997	5.5.1997	96,48 EUR	6.000 SIT	2.086.301	5,90 EUR	16.5.2008	Dunajska 50 1000 Ljubljana	Tel: 01 47 14 234 Faks: 01 47 14 809	Marko Kryžanowski - predsednik uprave Toni Balazič, direktor Sektorja marketinške raziskave, komunikacije in razvoj
7	Telekom Slovenije	redne imenske	TLSG	telekomunikacije	6.535.478 rednih delnic z nominalno 1 kos	18.9.2006	2.10.2006	296,29 EUR	1 kos	6.535.478	12,80 EUR	1.7.2008	Cigaletova 15 1000 Ljubljana	Tel: 01 234 10 00 Fax: 01 231 47 36	mag. Bojan Dremelj, dr. Filip Ogris-Martič, član uprave

* Enotni tečaj prvega trgovalnega dne je preračunan na podlagi tečaja Banke Slovenije na ta dan

** Vrednosti so prilagojene zaradi delitve delnic 1:10

° Vrednost dividende je preračunana na podlagi paritetnega tečaja Banke Slovenije (1 EUR = 239,6400 SIT)

F2) DELNICE - STANDARDNA KOTACIJA

	Izdajatelj	Vrsta delnic	Trgovalna koda	Dejavnost	Sestava kapitala	Datum sprejema	Datum začetka trgovanja	Enotni tečaj prvega trgovalnega dne *	Nom. vred. delnice	Število delnic na organiziranem trgu	Dividenda za leto 2006 oz. 2007**	Datum brez upravičenja do dividende	Naslov izdajatelja	Telefon Faks	Direktor družbe Kontaktna oseba
1	ACH, Ljubljana	redne imenske	ACLG	dejavnost holdingov	2.735.817 rednih kosovnih delnic na ime	9.1.2006	24.1.2006	26,55 EUR	1 kos	2.735.817	0,63 EUR	13.8.2007	Baragova 5, 1000 Ljubljana	Tel: 01 58 83 000 Faks: 01 58 83 119	mag. Herman Rigelnik - generalni direktor Vlasta Grjol - svetovalka za posebne finančne posle
2	Aerodrom, Ljubljana	redne imenske	AELG	letališke storitve	1.936.229 rednih kosovnih delnic na ime in 1.860.298 prednostnih participativnih kosovnih delnic z omejeno glasovalno pravico	15.9.1997	8.10.1997	11,98 EUR	1 kos	1.936.229	1,10 EUR	23.6.2008	Zg. Brnik 130a 4210 Brnik	Tel: 04 20 61 000 Faks: 04 20 21 220	Zmago Skobir - predsednik uprave Marina Zupanc - direktorica fin.sektorja
3	Delo Prodaja, Ljubljana	redne imenske	DPRG	prodaja in distribucija časopisov	593.549 rednih kosovnih delnic na ime	25.1.2001	12.2.2001	71,68 EUR	1 kos	593.549	0,70 EUR	30.5.2008	Dunajska 5 1000 Ljubljana	Tel: 01 47 38 600 Faks: 01 473 86 04	Branko Bergant - predsednik uprave Biserka Božičnik Križanec - kadrovsko pravni sektor
4	Etol, Celje	redne imenske	ETOG	predelava arom in eteričnih olj	254.619 navadnih imenskih kosovnih delnic	21.11.1996	21.2.1997	96,51 EUR	1 kos	254.619	3,92 EUR	30.6.2008	Škofja vas 39 3000 Celje	Tel: 03 42 77 100 Faks: 03 42 77 118	Ivan Ferme - generalni direktor Brigita Čokl - vodja financ in računovodstva
5	Iskra Avtoelektrika	redne imenske	IALG	proizvodnja električne opreme za stroje in vozila	1.608.313 rednih kosovnih delnic na ime	28.9.2006 (20.10.2004 prosti trg)	12.10.2006 (26.10.2004 prosti trg)	40,06 EUR (38,81 EUR)	1 kos	1.608.313	0,55 EUR	27.8.2007	Pojje 15 5290 Šempeter pri Gorici	Tel: 05 33 93 000 Faks: 05 33 93 801	Aleš Nemeč - predsednik uprave Darjo Stepančič - direktor direkcije financ
6	Istrabenz Koper	redne imenske	ITBG	upravljanje holding družb	5.180.000 navadnih imenskih kosovnih delnic	30.5.1997 (21.1.97 prosti trg)	16.6.1997 (3.2.97 prosti trg)	15,88 EUR (19,79 EUR)	1 kos	5.180.000	0,65 EUR	31.5.2007	Ulica Zore Perello Godina 2 6000 Koper	Tel: 05 662 15 00 Faks: 05 662 15 15	Igor Bavčar - generalni direktor Cvetka Erzetič - stiki z javnostmi Aldo Gabrijel - član uprave
7	Kompas MTS	redne imenske	MTSG	trgovsko turistična dejavnost	594.601 navadnih imenskih kosovnih delnic	24.11.2000	8.12.2000	5,96 EUR	1 kos	594.601			Pražakova 4 1000 Ljubljana	Tel: 01 200 61 00 Faks: 01 200 64 34	Aleksander Jereb - direktor
8	Minotest Ajdovščina	redne imenske	MAJG	živilska industrija	2.389.177 rednih kosovnih delnic na ime	6.3.2000	3.4.2000	5,20 EUR	1 kos	2.389.177	0,04 EUR	24.6.2008	Tovarniška 14 5270 Ajdovščina	Tel: 05 364 45 00 Faks: 05 364 46 18	David Naberger - predsednik uprave
9	Nika investiranje in razvoj Brežice	redne prinosniške	NIKN	finančne storitve	189.876 rednih kosovnih delnic na ime	4.6.1991	4.6.1991	1.755,00 SIT	1 kos	189.876			Trg izgnancev 1a 8250 Brežice	Tel: 07 49 62 236 01 432 41 16 Faks: 07 69 62 852 01 433 13 47	Branko Šušterič - direktor
10	Nova KBM	redne imenske	KBMR	banka	23.357.984 rednih imenskih kosovnih delnic	29.11.2007	10.12.2007	36,61 EUR	1 kos	23.357.984	0,66 EUR °	28.6.2007	Vita Kraigherja 4 2505 Maribor	Tel: 02 229 22 90 Faks: 02 25 24 333	Matjaž Kovačič - predsednik uprave Igor Muhič
11	Pivovarna Laško	redne imenske	PILR	proizvodnja in prodaja piva	8.581.972 rednih imenskih delnic z nominalo 1 kos	13.1.2000	1.2.2000	28,37 EUR	1 kos	8.581.972	0,40 EUR	19.6.2007	Trubarjeva 28 3270 Laško	Tel: 03 734 80 00 Faks: 03 57 31 617	Boško Šrot - direktor Dragica Čepin - vodja službe računovodstva
12	Pozavarovalnica Sava	redne imenske	POSR	pozavarovanje	9.362.519 rednih imenskih delnic z nominalo 1 kos	11.6.2008	12.6.2008	28,34 EUR	1 kos	9.362.519			Dunajska 56 1000 Ljubljana	Tel: 01 475 02 00 Faks: 01 475 02 64	Dušan Čeč - predsednik uprave
13	Probanka, Maribor	prednostne imenske	PRBP	banka	2.133.214 navadnih imenskih kosovnih delnic PRBR in 400.000 prednostnih imenskih kosovnih delnic PRBP	30.3.1993	30.3.1993	118,14 EUR	1 kos	396.235	1,40 EUR	8.6.2007	Svetozarevska 12 2000 Maribor	Tel: 02 25 20 513 Faks: 02 25 20 578	Romana Pajenk - generalna direktorica Tine Murn - stiki z javnostmi
14	Salus Ljubljana	redne prinosniške	SALR	trgovina na debelo s farmacevtskimi, medicinskimi in drugimi proizvodi	135.000 prinosniških razreda B z nominalo 1.000 SIT	16.1.1992	16.1.1992	32,31 EUR	1.000 SIT	134.980	40,00 EUR	19.5.2008	Mašera Spasičeva 10 1000 Ljubljana	Tel: 01 589 91 00 Faks: 01 568 10 22	Marko Rupret - direktor
15	Sava, Kranj	redne imenske	SAVA	gumarska in kemična industrija	2.006.987 rednih delnic z nominalo 10.000 SIT	13.12.1999	6.1.2000	165,54 EUR	10.000 SIT	2.006.987	3,00 EUR	5.6.2008	Škofjeloška c.6 4502 Kranj	Tel: 04 206 5000 Faks: 04 206 6446	Janez Bohorič - predsednik uprave Miha Dolinar
16	Terme Čatež	redne imenske	TCRG	medicinska rehabilitacija in turizem	497.022 delnic po 6.000 SIT	7.6.1993	26.8.1993	1.156,61 SIT	1 kos	497.022	2,19 EUR	1.8.2007	Topliška c. 35 8250 Brežice	Tel: 07 49 35 000 Faks: 07 49 62 721	Bojan Petan - generalni direktor Zvone Krulc - pomočnik direktorja
17	Žito, Ljubljana	redne imenske	ZTOG	prehranska industrija	355.792 rednih kosovnih delnic na ime	3.3.2000	20.3.2000	101,96 EUR	1 kos	355.792	4,20 EUR	6.7.2007	Šmartinska cesta 154 1000 Ljubljana	Tel: 01 587 61 00 Faks: 01 542 41 66	Iztok Bričl - predsednik uprave Bojan Štravs - vodja finančno računovodske službe

* Enotni tečaj prvega trgovalnega dne je preračunan na podlagi tečaja Banke Slovenije na ta dan

** Vrednost dividende je preračunana na podlagi paritetnega tečaja Banke Slovenije (1 EUR = 239,6400 SIT)

° Vrednosti so prilagojene zaradi delitve delnic 1:8

F3) DELNICE - VSTOPNA KOTACIJA

	Izdajatelj	Trgovalna koda	Vrsta delnic	Datum sprejema	Datum začetka trgovanja	Dejavnost	Sestava kapitala	Enotni tečaj prvega trgovalnega dne	Nom. vred. delnice	Dividenda za leto 2006 oz. 2007*	Datum brez upravičenja do dividende	Št. delnic na organizirane m trgu	Naslov izdajatelja	Telefon Faks	Direktor družbe Kontaktne osebe
1	AKTIVA NALOŽBE, LJUBLJANA	ATPG	redne imenske	26.2.2004	27.2.2004	investiranje in upravljanje naložb	16.328.251 rednih kosovnih delnic	891,37 SIT	1 kos			16.328.251	Dunajska 156 1000 Ljubljana	Tel: 01 560 46 71 Fax: 01 560 46 77	Tadej Počivavšek - direktor
2	Alpetour potovalna agencija, Kranj	APAG	redne imenske	21.7.2000	2.8.2000	prevoz potnikov v cestnem potniškem prometu	497.847 rednih kosovnih delnic na ime	1.000,00 SIT	1 kos	0,52 EUR	11.7.2007	497.847	Mirka Vadnova 8 4000 Kranj	Tel: 04 201 20 11 Faks: 04 20 13 100	Ivanka Zupančič Gaber - predsednica uprave
3	ALPOS, Ljubljana	APOG	redne imenske	29.3.2006	10.4.2006	industrija kovinskih izdelkov in opreme	144.913 rendih delnic na ime z nominalo 10.000 SIT	10.000,00 SIT	10.000 SIT			144.913	Cesta Leona Dobrotniška 2 Šentjur	Tel: 03 746 31 00 Fax: 03 746 31 01	Mirjan Bevc - predsednik uprave, generalni direktor
4	Center Naložbe	IFHR	redne imenske	19.7.2004	22.7.2004	dejavnost holdingov	3.777.004 rednih delnic z nominalo 1 kos	618,87 SIT	1 kos	0,90 EUR	29.5.2008	3.777.004	Vita Kraigherja 5 2000 Maribor	Tel: 02 229 20 80 Faks: 02 229 27 96	Drago Naberšnik - direktor
5	Cetis, Celje	CETG	redne imenske	27.2.1997	10.3.1997	proizvodnja grafičnih potrebščin in papirja	200.000 rednih delnic z nominalo 1 kos	8.821,17 SIT	1 kos			200.000	Čopova 24 3000 Celje	Tel: 03 42 78 500 Faks: 03 42 78 817	Simona Potočnik - glavna direktorica Miro Zakrajšek
6	Cinkarna, Celje	CICG	redne imenske	27.2.1998	6.3.1998	proizvodnja kemikalij in predelava cinka	814.626 rednih kosovnih delnic	6.300,00 SIT	1 kos	3,22 EUR	19.5.2008	814.626	Kidričeva 26 3000 Celje	Tel: 03 42 76 000 Faks: 03 42 76 106	Tomaž Benčina - predsednik uprave Marija Kolarič
7	D Naložbe	DFNR	redne imenske	28.3.2008	28.3.2008	dejavnost holdingov	90.810 navadnih imenskih kosovnih delnic	1,01 EUR	1 kos			90.810	Šmartinska 52 1000 Ljubljana		Primož Pinoza
8	DATALAB Tehnologije, d.d., Ljubljana	DATR	redne imenske	30.6.2008	30.6.2008	razvoj in založba programskih paketov	106.519 navadnih imenskih kosovnih delnic	93,90 EUR	1 kos			106.519	Koprska ulica 92 1000 Ljubljana	Tel: 01 252 89 00 Faks: 01 252 89 10	Andrej Mertelj - predsednik uprave
9	ELMO Ljubljana	IELG	redne imenske	16.2.2001	22.2.2001	elektroinstalacije	708.000 rednih kosovnih delnic	266,00 SIT	1 kos			708.000	Vojkova 58 1000 Ljubljana	Tel: 01 530 88 00 Fax: 01 530 88 48	Majda Andoljšek - v.d. direktorja
10	ETRA 33, LJUBLJANA	ETRG	redne imenske	4.11.2002	7.11.2002	proizvodnja elektromotorjev, generatorjev in transformatorjev	45.423 rednih kosovnih delnic	25.000,00 SIT	1 kos	2,00 EUR	30.8.2007	45.423	Šlandrova 10 1000 Ljubljana	Tel: 01 530 28 00 Fax: 01 530 28 30	Janez Erjavec - direktor
11	Finetol	FINR	redne imenske	25.2.2008	29.2.2008	dejavnost holdingov	254.619 navadnih imenskih kosovnih delnic	283,67 EUR	1 kos			254.619	Skofja vas 39 3000 Celje	Tel: 03 42 77 410 Fax: 03 42 77 11	Franci Strajner - direktor
12	Gea tovarna olja, Slovenska Bistrica	GSBG	redne imenske	22.7.1996	30.7.1996	proizvodnja rastlinskih olj in masti	1.254.960 rednih kosovnih delnic	1.100,00 SIT	1 kos			1.254.960	Trg svobode 30 2310 Slovenska Bistrica	Tel: 02 843 26 10 Faks: 02 84 32 613	Leopold Turnšek - direktor Milka Likl - vodja SFR
13	Gorenski tisk, Kranj	GTKG	redne imenske	11.9.1996	19.9.1996	grafična dejavnost	963.349 rednih kosovnih delnic	900,00 EUR	1 kos			963.349	Mirka Vadnova 6 4000 Kranj	Tel: 04 201 63 00 Faks: 04 20 16 301	Kristina Kobal - direktorica Marta Vehovec
14	Goriške opekarne, Renče	GORG	redne imenske	2.3.1999	8.3.1999	proizvodnja vseh vrst opečnih izdelkov iz gline	523.634 rednih kosovnih delnic	1.715,00 SIT	1 kos			523.634	Merljaki 7 5292 Renče	Tel: 05 39 85 200 Faks: 05 39 85 260	Jože Stibilj - direktor
15	Grand hotel Union, Ljubljana	GHUG	redne imenske	29.12.1999	5.1.2000	opravljanje hotelskih storitev, predvsem nastanitve in prehrane gostov	1.814.613 rednih kosovnih delnic	2.136,10 EUR	1 kos	0,70 EUR	27.6.2008	1.814.613	Miklošičeva 1 1000 Ljubljana	Tel: 01 30 81 270 Faks: 01 42 30 15	Bogdan Lipovšek - direktor
16	Helios, Domžale	HDOG	redne imenske	11.9.1996	19.9.1996	posredništvo pri prodaji goriv, rud, kovin in tehničnih kemikalij	278.446 rednih delnic na ime z nominalo 42 EUR	9.116,19 SIT	42 SIT	12,04 EUR	22.8.2007	278.446	Količeva 2 1230 Domžale	Tel: 01 721 3007 Faks: 01 722 4000	Uroš Slavinec - direktor Marko Vresk
17	Hidrotehnik Ljubljana	VHLG	redne imenske	30.6.1999	5.7.1999	varstvo pred vodno škodo ter nizke gradnje	384.472 rednih kosovnih delnic na ime	650,00 SIT	1 kos	0,24 EUR	9.8.2007	384.472	Slovenčeva 97 1000 Ljubljana	Tel: 01 568 4420 Faks: 01 53 41 513	Andrej Bukovec - direktor
18	HRAM HOLDING	ST1R	redne imenske	26.1.2004	27.1.2004	dejavnost holdingov	4.346.667 rednih delnic	354,19 SIT	1 kos			4.346.667	Vilharjeva 29 1000 Ljubljana	Tel: 01 306 55 66 Faks: 01 306 55 70	Sašo Tanko - direktor
19	Infond holding	IFFR	redne imenske	18.9.2002	23.9.2002	dejavnost holdingov	16.833.414 rednih delnic z nominalo 1 kos	676,25 SIT	1 kos			16.833.414	Titova cesta 2a 2000 Maribor	Tel: 02 250 40 00 Faks: 02 250 40 01	Matjaž Rutar - direktor
20	Inles, Ribnica	IHPG	redne imenske	5.10.1999	8.10.1999	proizvodnja stavbnega pohištva	712.410 rednih kosovnih delnic na ime	501,00 SIT	1 kos			712.410	Kolodvorska 22 1310 Ribnica	Tel: 01 837 71 00 Faks: 01 83 77 333	Andrej Mate - predsednik uprave
21	Intertrade ITA Ljubljana	INRG	redne imenske	9.10.1997	20.10.1997	zastopanje tujih firm s področja strojne opreme	69.531 rednih delnic na ime z nominalo 10.000 SIT	44.500,00 SIT	10.000 SIT	400 SIT	31.7.2007	69.531	Tomšičeva 3 1000 Ljubljana	Tel: 01 425 1025 Faks: 01 425 3189	Andraž Prelesnik - direktor Danijela Knapič
22	Jadran, Sežana	JASG	redne imenske	13.9.1996	23.9.1996	zunanja trgovina z neživilskim blagom	165.302 rednih kosovnih delnic na ime	650,00 SIT	1 kos	0,17 EUR	29.6.2006	165.302	Partizanska 69 6210 Sežana	Tel: 05 739 1200 Faks: 05 73 91 450	Anton Zobec - direktor Mirjam Mesar
23	Javor, Pivka	JPIG	redne imenske	26.10.2000	13.11.2000	proizvodnja furnirja, vezanega in slojastega lesa, vlaknenih in drugih plošč	1.194.700 rednih kosovnih delnic na ime	500,00 SIT	1 kos			1.194.700	Kolodvorska 9a 6257 Pivka	Tel: 05 7210 200 Faks: 05 7210 215	Peter Tomšič - predsednik uprave

F3) DELNICE - VSTOPNA KOTACIJA

	Izdajatelj	Trgovalna koda	Vrsta delnic	Datum sprejema	Datum začetka trgovanja	Dejavnost	Sestava kapitala	Enotni tečaj prvega trgovalnega dne	Nom. vred. delnice	Dividenda za leto 2006 oz. 2007*	Datum brez upravičenja do dividende	Št. delnic na organizirane m trgu	Naslov izdajatelja	Telefon Faks	Direktor družbe Kontaktne osebe
24	Jelen, Slovenske Konjice	JESG	redne imenske	24.11.1999	29.11.1999	prodaja gostinskih storitev ter nočitvenih zmogljivosti	67.798 rednih delnic na ime z nominalo 1.000 SIT	922,50 SIT	1.000 SIT			67.798	Mestni trg 2 3210 Slovenske Konjice	Tel: 03 757 57 00 Faks: 03 757 57 01	Barbara Vrečko Klančnik - predsednica uprave
25	Juteks, Žalec	JTKG	redne imenske	29.10.1999	2.11.1999	proizvodnja talnih oblog na različnih podlagah	641.432 rednih kosovnih delnic na ime	1.670,00 SIT	1 kos	3,00 EUR	19.6.2008	641.432	Ložnica 53a 3310 Žalec	Tel: 03 712 07 00 Faks: 03 712 07 55	Milivoj Dolar - direktor
26	KD Group	SKDR	redne imenske	12.12.2000	21.12.2000	upravljanje holding družb	186.436 rednih imenskih delnic po 1 kos	10.000,00 SIT	1 kos	4,20 EUR	31.8.2007	186.436	Celovška 206 1000 Ljubljana	Tel: 01 582 67 00 Faks: 01 518 32 24 01 518 41 00	Matjaž Gantar - predsednik uprave Mojca Ribič
27	KD Holding	KDHP	prednostne participativne	12.7.2001	18.7.2001	upravljanje holding družb	2.675.640 rednih delnic na ime z nominalo 1 kos in 266.413 prednostnih participativnih imenskih delnic z nominalo 1 kos	5.810,47 SIT	1 kos	3,34 EUR	31.8.2007	266.413	Celovška 206, 1000 Ljubljana	Tel: 01 582 67 00 Faks: 01 518 41 00	Matjaž Gantar - direktor
28	KD Holding	KDHR	redne imenske	31.1.2001	5.2.2001	upravljanje holding družb	2.675.640 rednih delnic na ime z nominalo 1 kos in 266.413 prednostnih participativnih imenskih delnic z nominalo 1 kos	6.560,43 SIT	1 kos	3,20 EUR	31.8.2007	2.675.640	Celovška 206 1000 Ljubljana	Tel: 01 582 67 00 Faks: 01 518 41 00	Matjaž Gantar - direktor
29	Košaki TMI Maribor	TKMG	redne imenske	7.10.1999	11.10.1999	predelava mesa in proizvodnja mesnih izdelkov	43.236 rednih delnic na ime z nominalo 10.000 SIT	4.000,00 SIT	10.000 SIT			43.236	Oreško nabrežje 1 2000 Maribor	Tel: 02 23 52 200 Faks: 02 23 52 251	Bojan Rus - direktor
30	Krona Holding	KRHR	redne imenske	6.5.2002	9.5.2002	dejavnost holdingov	3.295.357 rednih delnic z nominalo 1 kos	370,00 SIT	1 kos			3.295.357	Štefanova 13 a 1000 Ljubljana	Tel: 01 24 14 162 Fax: 01 24 14 168	Marko Vavpetič - direktor
31	KS Naložbe	KSFR	redne imenske	19.12.2007	24.12.2007	dejavnost holdingov	3.909.877 navadnih kosovnih delnic	350,00 EUR	1 kos			3.909.878	Dunajska 9 1000 Ljubljana	Tel: 01 30 01 400	Blaž Vodopivec - direktor
32	Lesnina, Ljubljana	MILG	redne imenske	16.1.2002	25.1.2002	trgovina s pohištvo in izvajanje svetovalnega inženiringa pri gradnji objektov	76.495 rednih kosovnih delnic na ime	60.000,00 SIT	1 kos	19,00 EUR	11.7.2007	76.495	Cesta na Bokalce 40 Ljubljana	Tel: 01 241 22 70 Fax: 01 241 22 64	Bojan Papič - direktor
33	Liz inženiring Ljubljana	LIZG	redne imenske	8.3.1999	11.3.1999	izvajanje svetovalnega inženiringa pri gradnji objektov	123.846 rednih delnic na ime z nominalo 1.000 SIT	650,00 SIT	1.000 SIT			123.846	Vurnikova 2 1000 Ljubljana	Tel: 01 234 40 00 Faks: 01 234 40 50	Janez Štular - direktor Olga Urbanc
34	M1	MR1R	redne imenske	4.8.2004	4.8.2004	dejavnost holdingov	3.932.515 rednih kosovnih delnic na ime	400,00 SIT	1 kos			3.932.515	Kotnikova ulica 25 1000 Ljubljana	Tel: 01 473 44 37	Rolando Krajnc - direktor
35	Maksima Holding	MAHR	redne imenske	28.4.2003	6.5.2003	dejavnost holdingov	6.399.850 rednih kosovnih delnic na ime	582,54 SIT	1 kos			6.399.850	Trg republike 3 1000 Ljubljana	Tel: 01 20 04 710 Fax: 01 20 04 730	Milan Marinič - direktor družbe
36	Maksima Invest	MKIR	redne imenske	26.10.2004	26.10.2004	dejavnost holdingov	7.451.949 rednih kosovnih delnic	504,62 SIT	1 kos			7.451.949	Trdinova 4 1000 Ljubljana	Tel: 01 434 10 13 Faks: 01 431 11 09	Milan Ževart - direktor
37	Marina Portorož	MAPG	redne imenske	11.9.1996	19.9.1996	navtične in gostinske storitve	313.932 rednih delnic na ime z nominalo 2.000 SIT	6.319,65 SIT	2.000 SIT	2,71 EUR	29.8.2007	313.932	Cesta solinarjev 8 6320 Portorož	Tel: 05 676 1100 Faks: 05 676 1510	Marjan Božnik - direktor Irena Kastelic
38	Medvešek Pušnik Borzno posredniška hiša	MPLR	redne imenske	1.12.1997	12.12.1997	upravljanje s finančnim premoženjem strank, trgovanje in posredovanje	800.000 rednih imenskih kosovnih delnic	300 SIT **	1 kos	1,25 EUR	18.6.2008	800.000	Ulica Gradnikove brigade 11 1000 Ljubljana	Tel: 01 586 4450 Faks: 01 586 4451	Bogdan Pušnik - generalni direktor
39	Medvešek Pušnik Družba za upravljanje	MDUR	redne imenske	10.12.2007	13.12.2007	upravljanje premoženja vzajemnih skladov in premoženja dobro poučenih vlagateljev	75.000 rednih imenskih kosovnih delnic	2,05 SIT	1 kos	8,05 EUR	24.6.2008	75.000	Ulica Gradnikove brigade 11 1000 Ljubljana	Tel: 01 58 74 777 Fax: 01 58 74 770	Jovan Lukovec - predsednik uprave
40	Melamin Kočevje	MKOG	redne imenske	13.9.1996	23.9.1996	lesna, kemična in obutvena industrija ter trgovina	349.913 rednih kosovnih delnic na ime	1.100,00 SIT	1 kos			349.913	Tomšičeva 9 1330 Kočevje	Tel: 01 8959 300 Faks: 01 895 0334	Srečko Štefanič - direktor Tomo Jarni
41	Mercata	MR0R	redne imenske	27.7.2004	27.7.2004	dejavnost holdingov	2.891.874 rednih kosovnih delnic na ime	390,00 SIT	1 kos			2.891.874	Železna cest a18 1000 Ljubljana	Tel: 01 473 44 37 Faks: 01 473 44 80	Vinko Berginc - direktor
42	Mesna industrija primorske	MIPG	redne imenske	13.6.2000	19.6.2000	predelava mesa ter trgovina na debelo in drobno z živilskimi proizvodi	1.478.742 rednih kosovnih delnic na ime	890,00 SIT	1 kos			1.978.742	Panovška 1 5000 Nova Gorica	Tel: 05 330 41 00 Faks: 05 3027668	Vojteh Volk - predsednik uprave
43	MKT PRINT, Ljubljana	MKTG	redne imenske	7.10.1999	11.10.1999	tiskarstvo in z njim povezane storitve, založništvo in trgovina	103.954 rednih delnic na ime z nominalo 10.000 SIT	3.210,00 SIT	10.000 SIT			103.954	Dunajska 123 1000 Ljubljana	Tel: 01 560 82 00 Faks: 01 560 82 57	dr. Andrej Kroppe - predsednik uprave
44	Modra linija holding	MLHR	redne imenske	15.11.2002	20.11.2002	finančno posredništvo	2.192.411 rednih kosovnih delnic na ime	421,11 SIT	1 kos			2.192.411	Pristaniška ulica 12 6000 Koper	Tel: 05 66 33 150 Faks: 05 66 33 120	Žarko Ždralič - direktor

F3) DELNICE - VSTOPNA KOTACIJA

	Izdajatelj	Trgovalna koda	Vrsta delnic	Datum sprejema	Datum začetka trgovanja	Dejavnost	Sestava kapitala	Enotni tečaj prvega trgovalnega dne	Nom. vred. delnice	Dividenda za leto 2006 oz. 2007*	Datum brez upravičenja do dividende	Št. delnic na organizirane m trgu	Naslov izdajatelja	Telefon Faks	Direktor družbe Kontaktne osebe
45	Nama, Ljubljana	NALN	redne imenske	30.4.2004	30.4.2004	trgovina na drobno in oddajanje poslovnih prostorov	953.795 rednih delnic na ime z nominalno 1.000 SIT	1.200,00 SIT	1.000 SIT	3,50 EUR	2.7.2008	953.795	Tomšičeva 1 1000 Ljubljana	Tel: 01 425 8300 Faks: 01 252 4756	Bernarda Trebušak - generalna direktorica
46	NFD HOLDING	NF2R	redne imenske	9.12.2003	10.12.2003	drugo finančno posredništvo	33.727.196 rednih kosovnih delnic	664,28 SIT	1 kos			33.727.196	Trdinova 4 1000 Ljubljana	Tel: 01 434 10 00 Faks: 01 431 11 09	Zoran Boškovič - direktor
47	Niko Železniki	NKPG	redne imenske	14.9.1999	17.9.1999	izdelava pisarniškega pribora, industrijskih sponk, elektromagnetov ter drugih kovinskih mehanizmov	35.875 rednih kosovnih delnic na ime	20.000,00 SIT	1 kos	10,00 EUR	19.6.2008	35.875	Otoki 16 4228 Železniki	Tel: 04 51 17 700 Faks: 04 51 17 712	Valentina Nastran - direktor
48	Plama-pur Podgrad	POPG	redne imenske	1.12.1999	6.12.1999	proizvodnja in predelava poliuretanskih pen	686.798 rednih kosovnih delnic na ime	2.806,20 SIT	1 kos	0,65 EUR	13.6.2008	686.798	Podgrad 17 6244 Podgrad	Tel: 05 71 49 100 Faks: 05 71 49 299	Radoš Gregorčič - predsednik uprave
49	Sivent	SING	redne imenske	21.2.2008	27.2.2008	družba tveganega kapitala	1.229.712 kosovnih delnic	2,66 EUR	1 kos			1.229.712	Dunajska cesta 270 1000 Ljubljana	Tel: 01 200 48 80 Fax: 01 200 48 99	Jure Bizjak predsednik upravnega odbora
50	Skupina Prva	PPDG	prednostne neglasovalne imenske kumulativne	7.7.2005	20.7.2005	dejavnost pokojninskih skladov	194.565 delnic razreda A in 170.000 prednostnih delnic razreda B z nominalno 42 EUR	20.000,00 SIT	42 EUR	2,51 EUR	27.6.2008	170.000	Železna cesta 18 1000 Ljubljana	Tel: 01 234 58 00 Faks: 01 436 12 15	dr. Alenka Žnidaršič Kranjc - predsednica uprave
51	Slovenijales Ljubljana	SLLG	redne imenske	24.4.1996	8.5.1996	posredovanje blaga in storitev v mednarodni trgovini, maloprodaja in veleprodaja	273.604 rednih imenskih delnic po 1 kos	2.442,95 SIT	1 kos	12,60 EUR	31.8.2007	273.377	Dunajska cesta 22 1000 Ljubljana	Tel: 01 474 42 00 Faks: 01 432 61 30	Žiga Jelenec - direktor Djordja Kobal
52	Tekstina, Ajdovščina	TEAG	redne imenske	31.1.1997	12.2.1997	proizvodnja preje, tkanje in oplemenitenje tekstilij ter izdelava konfekcije	1.127.293 rednih imenskih kosovnih delnic	300,00 SIT	1 kos			1.127.293	Tovarniška 15 5270 Ajdovščina	Tel: 05 369 2000 Faks: 05 369 2203	Simeon Špruk - direktor Ivica Koren - vodja fin.oddelka
53	Terme Dobrna	ZDDG	redne imenske	30.6.1999	5.7.1999	medicinska dejavnost ter turistične, hotelske in gostinske usluge	692.542 rednih imenskih delnic po 1.000 SIT	550,00 SIT	1.000 SIT			692.542	Dobrna 50 3204 Dobrna	Tel: 03 780 8000 Faks: 03 780 8200	Janez Mlakar - direktor Duško Presekari Erik Heiligstein
54	Tosama Domžale	TODG	redne imenske	5.9.1996	13.9.1996	proizvodnja preje, tekstilij, higienskih in toaletnih potrebščin	290.000 rednih delnic z nominalno 10.000 SIT	3.896,43 SIT	1 kos	0,80 EUR	22.6.2007	290.000	Vir, Šaranovičeva 35 1230 Domžale	Tel: 01 729 0100 Faks: 01 721 4660	Janko Velkavrh - generalni direktor Marjan Mlakar
55	Tovarna sladkorja Ormož	TSOG	redne imenske	4.4.1996	12.4.1996	proizvodnja sladkorja in storitve za rastlinsko pridelavo	497.163 rednih imenskih delnic z nominalno 18 EUR	12.000,00 SIT	18 EUR	10,57 EUR	27.6.2008	497.163	Opekarniška cesta 4 2270 Ormož	Tel: 02 741 0300 Faks: 02 740 1291	Jurij Dogša - generalni direktor Branka Sok
56	Trnjava Holding	TR0R	redne imenske	30.3.2004	31.3.2004	dejavnost holdingov	2.593.123 rednih delnic	400,00 SIT	1.000 SIT			2.593.123	Trdinova 4 1000 Ljubljana	Tel: 01 43 41 000 Faks: 01 43 11 109	Milan Ževart - direktor
57	Trnjava Holding I	TR1R	redne imenske	30.3.2004	31.3.2004	dejavnost holdingov	891.750 rednih delnic	370,30 SIT	1.000 SIT			891.750	Trdinova 4 1000 Ljubljana	Tel: 01 43 41 000 Faks: 01 43 11 109	Milan Ževart - direktor
58	Triglav naložbe	TRSG	redne imenske	6.4.2004	7.4.2004	dejavnost holdingov	13.182.366 rednih kosovnih delnic	397,45 SIT	1 kos			13.182.366	Slovenska 54 1000 Ljubljana	Tel: 01 43 45 540 Faks: 01 43 45 550	mag. Metka Petek - predsednica uprave
59	Tub swaty Maribor	TUBG	redne imenske	12.11.1997	30.12.1997	proizvodnja in prodaja umetnih brusov	288.940 navadnih kosovnih delnic	2.500,00 SIT	1 kos			288.940	Titova cesta 60 2000 Maribor	Tel: 01 519 33 16 02 331 43 61 Faks: 02 332 5305 02 335 1614	Branko Bezjak - direktor Danica Rihtarič
60	Velana, Ljubljana	VLJG	redne imenske	18.12.2002	23.12.2002	proizvodnja tekstilnih izdelkov, razen oblačil	1.409.645 navadnih delnic na ime z nominalno vrednostjo 1.000 SIT	331,00 SIT	1.000 SIT			1.409.645	Šmartinska 52 1000 Ljubljana	Tel: 01 360 31 00 Faks: 01 360 31 98	Leopold Poljanšek - direktor
61	Vipa holding	VHDR	redne imenske	29.10.2003	5.11.2003	drugo finančno posredništvo	7.347.565 rednih kosovnih delnic na ime	805,00 SIT	1 kos	0,13 EUR	30.7.2007	7.347.565	Kidričeva ulica 19 5000 Nova Gorica	Tel: 05 33 11 570 Faks: 05 30 28 506	Lucijan Cermejl - predsednik uprave
62	Zdravilišče Rogaška	RGP	prednostne	4.2.1999	11.2.1999	upravljanje holding družb	961.898 navadnih delnic na ime z nominalno 1.000 SIT in 30.000 prednostnih delnic na ime z nominalno vrednostjo 2.000 SIT	1.490,00 SIT	2.000 SIT			28.102	Zdraviliški trg 14 3250 Rogaška Statina	Tel: 03 81 82 640 Faks: 03 81 82 649	Milena Jelen - predsednica uprave Dragica Herček

F3) DELNICE - VSTOPNA KOTACIJA

	Izdajatelj	Trgovalna koda	Vrsta delnic	Datum sprejema	Datum začetka trgovanja	Dejavnost	Sestava kapitala	Enotni tečaj prvega trgovalnega dne	Nom. vred. delnice	Dividenda za leto 2006 oz. 2007*	Datum brez upravičenja do dividende	Št. delnic na organizirane m trgu	Naslov izdajatelja	Telefon Faks	Direktor družbe Kontaktne osebe
63	Zdravilišče Rogaška	RGS	redne imenske	4.2.1999	11.2.1999	upravljanje holding družb	961.898 navadnih delnic na ime z nominalno 1.000 SIT in 30.000 prednostnih delnic na ime z nominalno vrednostjo 2.000 SIT	404,12 SIT	1.000 SIT			901.581	Zdraviliški trg 14 3250 Rogaška Slatina	Tel: 03 81 82 640 Faks: 03 81 82 649	Milena Jelen - predsednica uprave Dragica Herček
64	ZLATA MONETA II	ZM2R	redne imenske	12.11.2003	13.11.2003	drugo finančno posredništvo	8.232.861 navadnih delnic na ime z nominalno vrednostjo 1.000 SIT	509,60 SIT	1 kos			8.232.861	Svetozarevska 12 2000 Maribor	Tel: 02 252 08 33 Faks: 02 252 08 31	Radovan Stonič - direktor
65	ZVON DVA HOLDING	ZV2R	redne imenske	24.2.2004	25.2.2004	dejavnost holdingov	14.120.934 rednih delnic	618,75 SIT	1.000 SIT			14.120.934	Slovenska 17 2000 Maribor	Tel: 02 229 06 00 Faks: 02 229 06 21	Franc Ješovnik - predsednik uprave
66	ZVON ENA HOLDING	ZVHR	redne imenske	24.10.2003	30.10.2003	dejavnost holdingov	12.431.743 rednih delnic na ime z nominalno 1.000 SIT	1.580,62 SIT	1.000 SIT	0,48 EUR	26.7.2007	12.431.743	Slovenska ulica 17 2000 Maribor	Tel: 02 22 90 600 Faks: 02 22 90 621	Simon Zdolšek - predsednik uprave
67	Železarna Ravne - Monter Dravograd	ZMDG	redne imenske	17.9.1999	21.9.1999	proizvodnja kovinskih konstrukcij in njihovih delov	336.225 rednih kosovnih delnic	1.210,18 SIT	1 kos	0,21 EUR	31.7.2007	336.225	Otiški vrh 177 2373 Šentjanž pri Dravogradu	Tel: 02 878 7734 Faks: 02 878 5002	Bogdan Kadiš - direktor

* Vrednost dividende je preračunana na podlagi paritetnega tečaja Banke Slovenije (1 EUR = 239,6400 SIT)

** Vrednosti so prilagojene zaradi delitve delnic 1:10

F4) OBVEZNICE

	Izdajatelj	Trgovalna koda	Datum sprejema	Datum začetka trgovanja	Dejavnost	Zavarovanje terjatev	Namen izdaje obveznice	Nom. vred. izdaje na borzi	Apoenska sestava	Število izdanih obveznic po apoenih	Letna obr. mera	Začetek obrest. in rok zapadlosti	Način odplačevanja	Datum izplač. kuponov	Naslov izdajatelja	Telefon Faks	Direktor Kontaktna oseba
1	Abanka Vip	AB08	15.9.2004	22.9.2004	banka	za izplačilo obveznosti iz naslova obveznic jamči banka z vsem svojim premoženjem neomejeno	povečanje jamstvenega kapitala banke	10.000.000 EUR	100 EUR	100.000	4,9%	1.3.2004 1.3.2011 7 let	obresti letno, glavnica ob zapadlosti	1.3.	Slovenska c. 58 1517 Ljubljana	Tel: 01 471 81 00 Faks: 01 432 51 65	mag. Aleš Žajdela - predsednik uprave Marija Pogačar
2	Abanka Vip	AB09	15.9.2004	22.9.2004	banka	za izplačilo obveznosti iz naslova obveznic jamči banka z vsem svojim premoženjem neomejeno	povečanje jamstvenega kapitala banke	10.000.000 EUR	100 EUR	100.000	4,7%	1.3.2004 1.3.2011 7 let	obresti letno, glavnica ob zapadlosti	1.3.	Slovenska c. 58 1517 Ljubljana	Tel: 01 471 81 00 Faks: 01 432 51 65	mag. Aleš Žajdela - predsednik uprave Marija Pogačar
3	Abanka Vip	AB10	23.2.2005	7.3.2005	banka	za izplačilo obveznosti iz naslova obveznic jamči banka z vsem svojim premoženjem neomejeno	povečanje jamstvenega kapitala banke	21.000.000 EUR	1.000 EUR	21.000	4,6%	1.10.2004 1.10.2011 7 let	obresti letno, glavnica ob zapadlosti	1.10.	Slovenska c. 58 1517 Ljubljana	Tel: 01 471 81 00 Faks: 01 432 51 65	mag. Aleš Žajdela - predsednik uprave Marija Pogačar
4	Abanka Vip Ljubljana	AB06	14.11.2002	25.11.2002	banka	izdajatelj jamči z vsem svojim premoženjem	povečanje jamstvenega kapitala banke	13.500.000 EUR	100 EUR	135.000	5,9%	15.5.2002 15.5.2009 7 let	obresti polletno, glavnica ob zapadlosti	15.5.	Slovenska c. 58 1517 Ljubljana	Tel: 01 471 81 00 Faks: 01 432 51 65	mag. Aleš Žajdela - predsednik uprave Marija Pogačar
5	Abanka Vip Ljubljana	AB07	17.10.2003	30.10.2003	banka	izdajatelj jamči z vsem svojim premoženjem	povečanje jamstvenega kapitala banke	17.300.000 EUR	100 EUR	173.000	5,3%	21.5.2003 21.5.2010 7 let	obresti polletno, glavnica ob zapadlosti	21.5.	Slovenska c. 58 1517 Ljubljana	Tel: 01 471 81 00 Faks: 01 432 51 65	mag. Aleš Žajdela - predsednik uprave Marija Pogačar
6	Abanka Vip Ljubljana	AB11	22.6.2006	30.6.2006	banka	izdajatelj jamči z vsem svojim premoženjem	dolgoročno financiranje komitentov, uravnavanje obrestnega tveganja ter usklajevanja ročnosti aktive in pasive	20.865.000 EUR	41,73 EUR	500.000	4,0%	1.12.2005 1.12.2010 5 let	obresti polletno, glavnica ob zapadlosti	1.12.	Slovenska c. 58 1517 Ljubljana	Tel: 01 471 81 00 Faks: 01 432 51 65	mag. Aleš Žajdela - predsednik uprave Marija Pogačar
7	Abanka Vip Ljubljana	AB12	22.6.2006	30.6.2006	banka	izdajatelj jamči z vsem svojim premoženjem	dolgoročno financiranje komitentov, uravnavanje obrestnega tveganja ter usklajevanja ročnosti aktive in pasive	20.865.000 EUR	41,73 EUR	500.000	3,8%	12.12.2005 12.12.2010 5 let	obresti polletno, glavnica ob zapadlosti	12.12.	Slovenska c. 58 1517 Ljubljana	Tel: 01 471 81 00 Faks: 01 432 51 65	mag. Aleš Žajdela - predsednik uprave Marija Pogačar
8	Banka Celje	BCE10	3.9.2007	12.9.2007	banka	jamči banka neomejeno z vsem svojim premoženjem	zagotavljanje dodatnega kapitala in količina kapitalske ustreznosti	37.000.000 EUR	100 EUR	370.000	5,0%	15.2.2007 15.2.2017 10 let	obresti letno, glavnica ob zapadlosti	15.2.	Vodnikova 2 3000 Celje	Tel: 03 422 10 00 Faks: 03 422 11 00	Niko Kač - predsednik uprave Davorin Leskovar Simona Cilenšek
9	Banka Celje	BCE7	3.11.2003	17.11.2003	banka	jamči banka neomejeno z vsem svojim premoženjem	obveznice so bile izdane v zaprti izdaji	10.000.000 EUR	100 EUR	100.000	5,15%	1.4.2003 1.4.2010 7 let	obresti letno, glavnica ob zapadlosti	1.4.	Vodnikova 2 3000 Celje	Tel: 03 422 10 00 Faks: 03 422 11 00	Niko Kač - predsednik uprave Davorin Leskovar Simona Cilenšek
10	Banka Celje	BCE8	11.10.2004	26.10.2004	banka	jamči banka neomejeno z vsem svojim premoženjem	obveznice so bile izdane v zaprti izdaji	12.500.000 EUR	100 EUR	125.000	4,9%	15.2.2004 15.2.2011 7 let	obresti letno, glavnica ob zapadlosti	15.2.	Vodnikova 2 3000 Celje	Tel: 03 422 10 00 Faks: 03 422 11 00	Niko Kač - predsednik uprave Davorin Leskovar Simona Cilenšek
11	Banka Celje	BCE9	9.12.2005	19.12.2005	banka	jamči banka neomejeno z vsem svojim premoženjem	povečanje dolgoročnih sredstev banke za plasmaje v dolgoročne naložbe banke	20.864.500 EUR	417,29 EUR	50.000	3,8%	15.2.2005 15.2.2010 5 let	obresti letno, glavnica ob zapadlosti	15.2.	Vodnikova 2 3000 Celje	Tel: 03 422 10 00 Faks: 03 422 11 00	Niko Kač - predsednik uprave Davorin Leskovar Simona Cilenšek
12	Banka Vip Nova Gorica	VIP5	17.12.1998	24.12.1998	banka	jamči Abanka Vip s svojim celotnim kapitalom	povečanje jamstvenega kapitala in uresničevanje dolgoročnih poslovnih smernic razvoja banke	2.000.000 EUR	200 EUR	10.000	6,0%	15.7.1998 15.7.2008 10 let	obresti in glavnica polletno, 2 letni moratorij na glavnico	15.1. 15.7.	Slovenska c. 58 1517 Ljubljana	Tel: 01 471 81 00 Faks: 01 432 51 65	mag. Aleš Žajdela - predsednik uprave Marija Pogačar
13	Banka Vip Nova Gorica	VIP6	24.2.2000	6.3.2000	banka	jamči Abanka Vip s svojim celotnim kapitalom	povečanje jamstvenega kapitala in uresničevanje dolgoročnih poslovnih smernic razvoja banke	2.000.000 EUR	200 EUR	10.000	5,5%	9.9.1999 9.9.2009 10 let	obresti in glavnica polletno, 2 in pol letni moratorij na glavnico	9.3. 9.9.	Slovenska c. 58 1517 Ljubljana	Tel: 01 471 81 00 Faks: 01 432 51 65	mag. Aleš Žajdela - predsednik uprave Marija Pogačar
14	Banka Vip Nova Gorica	VIP7	9.7.2001	19.7.2001	banka	jamči Abanka Vip s svojim celotnim kapitalom	pridobitev dolgoročnih virov za uresničevanje naložbene politike banke	2.000.000 EUR	200 EUR	10.000	6,2%	18.12.2000 18.12.2010 10 let	obresti in glavnica polletno, 2 in pol letni moratorij na glavnico	18.6. 18.12.	Slovenska c. 58 1517 Ljubljana	Tel: 01 471 81 00 Faks: 01 432 51 65	mag. Aleš Žajdela - predsednik uprave Marija Pogačar
15	Banka Zasavje	BZ03	22.7.2004	27.7.2004	banka	izdajatelj jamči z vsem svojim premoženjem	kapitalska krepitev banke	5.000.000 EUR	1.000 EUR	5.000	4,5%	10.2.2004 10.2.2011 7 let	obresti letno, glavnica ob zapadlosti	10.2.	Trg revolucije 25c 1420 Trbovlje	Tel: 03 565 86 08 Faks: 03 562 61 93	Zdenko Fritz - direktor Darko Bastardi
16	CIMOS	CIM1	8.7.2005	21.7.2005	avtomobilska industrija	izdajatelj jamči z vsem svojim premoženjem		20.000.000 EUR	100 EUR	200.000	5,75%	1.8.2004 1.8.2011 7 let	obresti letno, glavnica ob zapadlosti	1.8.	Cesta Marežganskega upora 2 6000 Koper	Tel: 05 665 80 00 Faks: 05 665 82 50	Franc Krašovec - predsednik uprave

F4) OBVEZNICE

	Izdajatelj	Trgovalna koda	Datum sprejema	Datum začetka trgovanja	Dejavnost	Zavarovanje terjatev	Namen izdaje obveznice	Nom. vred. izdaje na borzi	Apoenska sestava	Število izdanih obveznic po apoenih	Letna obr. mera	Začetek obrest. in rok zapadlosti	Način odplačevanja	Datum izplač. kuponov	Naslov izdajatelja	Telefon Faks	Direktor Kontaktne osebe
17	DARS	DRS1	22.12.2004	30.12.2004	opravljanje finančnega inženiringa, pripravljane, organiziranje in vodenje gradnje in vzdrževanje omrežja avtocest ter upravljanje avtocest v Republiki Sloveniji	poroštvo Republike Slovenije	financiranja izgradnje avtocestnih odsekov	56.042.047 EUR	417,29 EUR	134.300	5,1%	27.7.2004 28.7.2024 20 let	obresti letno, glavnica ob zapadlosti	28.7.	Ulica 14. divizije 4 3000 Celje	Tel: 03 426 40 40 Faks: 03 544 20 01	Rajko Siročič - predsednik uprave
18	DARS	DRS2	25.10.2005	8.11.2005	opravljanje finančnega inženiringa, pripravljane, organiziranje in vodenje gradnje in vzdrževanje omrežja avtocest ter upravljanje avtocest v Republiki Sloveniji	poroštvo Republike Slovenije	financiranja izgradnje avtocestnih odsekov	61.758.920 EUR	417,29 EUR	148.000	4,5%	26.4.2005 26.4.2025 20 let	obresti letno, glavnica ob zapadlosti	26.4.	Ulica 14. divizije 4 3000 Celje	Tel: 03 426 40 40 Faks: 03 544 20 01	Rajko Siročič - predsednik uprave
19	DARS	DRS3	23.1.2006	3.2.2006	opravljanje finančnega inženiringa, pripravljane, organiziranje in vodenje gradnje in vzdrževanje omrežja avtocest ter upravljanje avtocest v Republiki Sloveniji	poroštvo Republike Slovenije	financiranja izgradnje avtocestnih odsekov	42.563.580 EUR	417,29 EUR	102.000	4,0%	28.10.2005 28.10.2020 15 let	obresti letno, glavnica ob zapadlosti	28.10.	Ulica 14. divizije 4 3000 Celje	Tel: 03 426 40 40 Faks: 03 544 20 01	Rajko Siročič - predsednik uprave
20	DEOS	DEO1	19.9.2005	28.9.2005	izgradnja in upravljanje oskrbovanih stanovanj	za izplačilo obveznosti iz obveznic jamči izdajatelj z vsem svojim premoženjem	financiranja izgradnje doma za starejše občane v Cerknici	5.825.900 EUR	100 EUR	58.259	6%	1.12.2004 1.12.2014 10 let	obresti in glavnica polletno, 3-letni moratorij na izplačilo glavnice	1.6. 1.12.	Dunajska cesta 58 1000 Ljubljana	Tel: 01 230 87 00 Faks: 01 436 20 93	Bojan Kranjc - direktor Mojca Babnik - vodja računovodstva
21	Factor banka	FB06	29.4.2005	23.5.2005	banka	za izplačilo obveznosti iz obveznic jamči izdajatelj z vsem svojim premoženjem	uravnavanje kapitalne ustreznosti banke ter zagotavljanje dolgoročnih sredstev za rast poslovanja	4.196.500 EUR	419,65 EUR	10.000	2,0 % +6 mesečni EURIBOR	30.4.2004 30.4.2009 5 let	obresti letno, glavnica ob zapadlosti	30.4.	Tivolska 48 1000 Ljubljana	Tel: 01 230 66 00 Faks: 01 230 77 60	Boris Pesjak - predsednik uprave Klemen Hazabent
22	Factor banka	FB08	29.4.2005	10.5.2005	banka	za izplačilo obveznosti iz obveznic jamči izdajatelj z vsem svojim premoženjem	uravnavanje kapitalne ustreznosti banke ter zagotavljanje dolgoročnih sredstev za rast poslovanja	6.300.000 EUR	1.000 EUR	6.300	4,8%	15.10.2005 15.10.2008 3 leta	obresti polletno, glavnica ob zapadlosti	15.4., 15.10.	Tivolska 48 1000 Ljubljana	Tel: 01 230 66 00 Faks: 01 230 77 60	Boris Pesjak - predsednik uprave Miha Benčina Klemen Hazabent
23	Factor banka	FB09	29.4.2005	10.5.2005	banka	za izplačilo obveznosti iz obveznic jamči izdajatelj z vsem svojim premoženjem	uravnavanje kapitalne ustreznosti banke ter zagotavljanje dolgoročnih sredstev za rast poslovanja	5.927.000 EUR	1.000 EUR	5.927	4,8%	26.7.2004 26.7.2014 10 let	obresti letno, glavnica ob zapadlosti	26.7.	Tivolska 48 1000 Ljubljana	Tel: 01 230 66 00 Faks: 01 230 77 60	Boris Pesjak - predsednik uprave Miha Benčina Klemen Hazabent
24	Factor banka	FB11	13.10.2005	25.10.2005	banka	za izplačilo obveznosti iz obveznic jamči izdajatelj z vsem svojim premoženjem	aktivno upravljanje s pasivo banke na področju ročnosti in valutne strukture	13.000.000 EUR	1.000 EUR	13.000	1,5% + 6 mesečni EURIBOR	1.6.2005 1.6.2020 15 let	obresti polletno, glavnica ob zapadlosti	1.6. 1.12.	Tivolska 48 1000 Ljubljana	Tel: 01 230 66 00 Faks: 01 230 77 60	Boris Pesjak - predsednik uprave Miha Benčina Klemen Hazabent
25	Factor banka	FB12	21.2.2006	7.3.2006	banka	za izplačilo obveznosti iz obveznic jamči izdajatelj z vsem svojim premoženjem	financiranje rasti poslovanja in izboljšanje ročnosti strukture	10.425.000 EUR	4,17 EUR	2.500.000	3,75%	16.8.2005 16.8.2010 5 let	obresti letno, glavnica ob zapadlosti	16.8.	Tivolska 48 1000 Ljubljana	Tel: 01 230 66 00 Faks: 01 230 77 60	Boris Pesjak - predsednik uprave Miha Benčina Klemen Hazabent
26	Factor banka	FB14	13.3.2007	16.3.2007	banka	za izplačilo obveznosti iz obveznic jamči izdajatelj z vsem svojim premoženjem	financiranje rasti poslovanja in izboljšanje ročnosti strukture bilance	12.160.000 EUR	10.000,00 EUR	1.216	4,0%	15.2.2006 15.2.2012 6 let	obresti letno, glavnica ob zapadlosti	15.2.	Tivolska 48 1000 Ljubljana	Tel: 01 230 66 00 Faks: 01 230 77 60	Boris Pesjak - predsednik uprave Miha Benčina Klemen Hazabent
27	Factor banka	FB15	25.4.2007	4.5.2007	banka	za izplačilo obveznosti iz obveznic jamči izdajatelj z vsem svojim premoženjem	povečanje kapitalne ustreznosti banke in zagotavljanje nadaljne rasti obsega poslovanja.	9.000.000 EUR	1.000,00 EUR	9.000	6m EURIBOR + 1,05%	1.6.2006 1.6.2012 6 let	obresti dvakrat letno, glavnica ob zapadlosti	1.6. 1.12.	Tivolska 48 1000 Ljubljana	Tel: 01 230 66 00 Faks: 01 230 77 60	Boris Pesjak - predsednik uprave Miha Benčina Klemen Hazabent
28	Factor banka	FB16	12.3.2008	19.3.2008	banka	za izplačilo obveznosti iz obveznic jamči izdajatelj z vsem svojim premoženjem	povečanje regulatornega kapitala in pokrivanje tržnih tveganj	5.000.000 EUR	10.000,00 EUR	500	5,75%	31.5.2007 brez dospelja	obresti enkrat letno	31.5.	Tivolska 48 1000 Ljubljana	Tel: 01 230 66 00 Faks: 01 230 77 60	Boris Pesjak - predsednik uprave Miha Benčina Klemen Hazabent

F4) OBVEZNICE

	Izdajatelj	Trgovalna koda	Datum sprejema	Datum začetka trgovanja	Dejavnost	Zavarovanje terjatev	Namen izdaje obveznice	Nom. vred. izdaje na borzi	Apoenska sestava	Število izdanih obveznic po apoenih	Letna obr. mera	Začetek obrest. in rok zapadlosti	Način odplačevanja	Datum izplač. kuponov	Naslov izdajatelja	Telefon Faks	Direktor Kontaktna oseba
29	Factor banka	FB17	13.9.2007	2.10.2007	banka	za izplačilo obveznosti iz obveznic jamči izdajatelj z vsem svojim premoženjem	zagotavljanje nadaljne rasti obsega poslovanja	25.000.000 EUR	1.000,00 EUR	25.000	6m EURIBOR + 60 b.t.	15.5.2007 15.5.2011 4 leta	obresti dvakrat letno, glavnica ob zapadlosti	15.5.15.11.	Tivolska 48 1000 Ljubljana	Tel: 01 230 66 00 Faks: 01 230 77 60	Boris Pesjak - predsednik uprave Miha Benčina Klemen Hazabent
30	Factor banka	FB19	12.3.2008	19.3.2008	banka	za izplačilo obveznosti iz obveznic jamči izdajatelj z vsem svojim premoženjem	zagotavljanje nadaljne rasti obsega poslovanja	12.155.000 EUR	1.000,00 EUR	12.155	6m EURIBOR + 95 b.t.	22.10.2007 22.10.2010 3 leta	obresti dvakrat letno, glavnica ob zapadlosti	22.4.22.10.	Tivolska 48 1000 Ljubljana	Tel: 01 230 66 00 Faks: 01 230 77 60	Boris Pesjak - predsednik uprave Miha Benčina Klemen Hazabent
31	Factor banka	FB20	12.6.2008	12.6.2008	banka	za izplačilo obveznosti iz obveznic jamči izdajatelj z vsem svojim premoženjem	zagotavljanje nadaljne rasti obsega poslovanja	13.090.000 EUR	1.000,00 EUR	13.090	6m EURIBOR + 160 b.t.	21.3.2008 21.3.2013 5 let	obresti dvakrat letno, glavnica ob zapadlosti	21.3.21.9.	Tivolska 48 1000 Ljubljana	Tel: 01 230 66 00 Faks: 01 230 77 60	Boris Pesjak - predsednik uprave Miha Benčina Klemen Hazabent
32	FMR	FMR1	29.4.2005	5.5.2005	dejavnost holdingov	za izplačilo obveznosti iz obveznic jamči izdajatelj z vsem svojim premoženjem	balance	5.000.000 EUR	100 EUR	50.000	4,6%	11.10.2004 11.10.2009 5 let	obresti letno, glavnica ob zapadlosti	11.10.	Arkova 43 5280 Idrija	Tel: 05 377 37 45 Faks: 05 37 225 15	Jurij Kleindienst - predsednik uprave Andrej Kren - član uprave
33	Hoteli Bernardin Portorož	HTB1E	21.6.1999	28.6.1999	dejavnost hotelov z restavracijo	izdajatelj jamči z vsem svojim premoženjem neomejeno	z namenom pridobitve sredstev za nove investicije, ki so potrebne za nadaljni razvoj dejavnosti izdajatelja ter za vračilo posojila Slovenski razvojni družbi	10.225.800 EUR	511,29 EUR	20.000	8,5%	1.2.1999 1.2.2009 10 let	obresti in glavnica letno, 3 letni moratorij na izplačilo glavnice	1.2.	Obala 2 6320 Portorož	Tel: 05 695 00 00 Faks: 05 67 46 415	Čedomil Vojnič - generalni direktor Radovan Mikuletič Romana Rebolj
34	KB1909	KBG1	4.10.2007	10.10.2007	finančno poslovanje in upravljanje finančnih naložb družb v skupini	za izplačilo obveznosti iz obveznic jamči izdajatelj z vsem svojim premoženjem	refinanciranje kratkoročnih dolžniških obveznosti izdajatelja do bank	10.000.000 EUR	1.000 EUR	10.000	6m EURIBOR + 125 b.t.	15.12.2006 15.12.2011 5 let	obresti dvakrat letno, glavnica ob zapadlosti	15.6.15.12.	Ulica Malta 2 34170 Gorica Italija	Tel: +39 0481 32545 Fax: +39 0481 31824	Boris Peric - predsednik upravnega odbora, Luciana Tomšič - podpredsednica upravnega odbora
35	KD Holding	KDH1	2.12.2005	16.12.2005	upravljanje holding družb	obveznice so zavarovane s poroštvom KD Group, finančna družba	refinanciranje vseh obstoječih kreditnih obveznosti izdajatelja do bank, ki so pred izdajo obremenjevale njegovo premoženje, ter tekoče financiranje poslovanja izdajatelja	40.000.000 EUR	100 EUR	400.000	5,45%	25.5.2005 25.5.2015 10 let	obresti letno, glavnica ob zapadlosti	25.5.	Celovška 206, 1000 Ljubljana	Tel: 01 582 67 00 Faks: 01 518 41 00	Matjaž Gantar - direktor Olga Horvat
36	KD Holding	KDH2	27.3.2006	7.4.2006	upravljanje holding družb	obveznice so zavarovane s poroštvom KD Group, finančna družba	financiranje tekočega poslovanja	40.000.000 EUR	100 EUR	400.000	4,85%	25.10.2005 25.10.2015 10 let	obresti letno, glavnica ob zapadlosti	25.10.	Celovška 206, 1000 Ljubljana	Tel: 01 582 67 00 Faks: 01 518 41 00	Matjaž Gantar - direktor Olga Horvat
37	Nova Kreditna banka Maribor	KBM5	11.10.2004	26.10.2004	banka	izdajatelj jamči z vsem svojim premoženjem	obveznice so bile izdane v zaprti izdaji	25.037.400 EUR	417,29 EUR	60.000	5,3%	15.3.2004 15.3.2009 5 let	obresti letno, glavnica ob zapadlosti	15.3.	Vita Kraigherja 4 2505 Maribor	Tel: 02 229 22 90 Faks: 02 25 24 333	Matjaž Kovačič - predsednik uprave Igor Muhič
38	Nova Kreditna banka Maribor	KBM7	21.6.2005	30.6.2005	banka	izdajatelj jamči z vsem svojim premoženjem	obveznice so bile izdane v zaprti izdaji	29.210.300 EUR	417,29 EUR	70.000	4,1%	22.11.2004 22.11.2011 7 let	obresti letno, glavnica ob zapadlosti	22.11.	Vita Kraigherja 4 2505 Maribor	Tel: 02 229 22 90 Faks: 02 25 24 333	Matjaž Kovačič - predsednik uprave Igor Muhič
39	Nova Kreditna banka Maribor	KBM8	21.6.2005	30.6.2005	banka	izdajatelj jamči z vsem svojim premoženjem	obveznice so bile izdane v zaprti izdaji	29.210.300 EUR	417,29 EUR	70.000	3,9%	1.2.2005 1.2.2010 5 let	obresti letno, glavnica ob zapadlosti	1.2.	Vita Kraigherja 4 2505 Maribor	Tel: 02 229 22 90 Faks: 02 25 24 333	Matjaž Kovačič - predsednik uprave Igor Muhič
40	Nova Ljubljanska banka	NLB11	10.6.2003	18.6.2003	banka	jamči izdajatelj z vsem svojim premoženjem	pridobitev dolgoročnih sredstev in izboljšanje rokovne in valutne strukture bilance	26.326.000 EUR	1.000 EUR	26.326	5,1%	20.11.2002 20.11.2009 7 let	obresti letno, glavnica ob zapadlosti	20.11.	Trg republike 2 1520 Ljubljana	Tel: 01 476 39 00 Faks: 01 252 25 00	Marjan Kramar - predsednik uprave Marko Jernejčič Ana Kastelic
41	Nova Ljubljanska banka	NLB13	30.10.2003	14.11.2003	banka	jamči izdajatelj z vsem svojim premoženjem	povečanje kapitalske ustreznosti banke	48.962.722 EUR	417,29 EUR	117.335	7,0%	9.6.2003 9.6.2013 10 let	obresti letno, glavnica ob zapadlosti	9.6.	Trg republike 2 1520 Ljubljana	Tel: 01 476 39 00 Faks: 01 252 25 00	Marjan Kramar - predsednik uprave Marko Jernejčič Ana Kastelic
42	Nova Ljubljanska banka	NLB14	30.6.2004	6.7.2004	banka	jamči izdajatelj z vsem svojim premoženjem	povečanje kapitalske ustreznosti banke	17.000.000 EUR	1.000 EUR	17.000	5%	24.11.2003 24.11.2008 5 let	obresti letno, glavnica ob zapadlosti	24.11.	Trg republike 2 1520 Ljubljana	Tel: 01 476 39 00 Faks: 01 252 25 00	Marjan Kramar - predsednik uprave Marko Jernejčič Ana Kastelic
43	Nova Ljubljanska banka	NLB15	25.11.2004	1.12.2004	banka	jamči izdajatelj z vsem svojim premoženjem	zmanjševanje dolge pozicije v tolarih ter usklajevanje ročnosti aktive in pasive	54.717.569 EUR	417,29 EUR	131.126	4,8%	16.6.2004 16.6.2012 8 let	obresti letno, glavnica ob zapadlosti	16.6.	Trg republike 2 1520 Ljubljana	Tel: 01 476 39 00 Faks: 01 252 25 00	Marjan Kramar - predsednik uprave Marko Jernejčič Ana Kastelic
44	Nova Ljubljanska banka	NLB16	21.6.2005	30.6.2005	banka	jamči izdajatelj z vsem svojim premoženjem	povečanje kapitalske ustreznosti banke	32.363.761 EUR	417,29 EUR	77.557	4,00%	3.11.2004 3.11.2009 5 let	obresti letno, glavnica ob zapadlosti	3.11.	Trg republike 2 1520 Ljubljana	Tel: 01 476 39 00 Faks: 01 252 25 00	Marjan Kramar - predsednik uprave Marko Jernejčič Ana Kastelic

F4) OBVEZNICE

	Izdajatelj	Trgovalna koda	Datum sprejema	Datum začetka trgovanja	Dejavnost	Zavarovanje terjatev	Namen izdaje obveznice	Nom. vred. izdaje na borzi	Apoenska sestava	Število izdanih obveznic po apoeni	Letna obr. mera	Začetek obrest. in rok zapadlosti	Način odplačevanja	Datum izplač. kuponov	Naslov izdajatelja	Telefon Faks	Direktor Kontaktna oseba
45	Nova Ljubljanska banka	NLB17	21.6.2005	30.6.2005	banka	jamči izdajatelj z vsem svojim premoženjem	povečanje kapitalske ustreznosti banke	42.435.889 EUR	417,29 EUR	101.694	3,85%	1.3.2005 1.3.2011 6 let	obresti letno, glavnica ob zapadlosti	1.3.	Trg republike 2 1520 Ljubljana	Tel: 01 476 39 00 Faks: 01 252 25 00	Marjan Kramar - predsednik uprave Marko Jernejčič Ana Kastelic
46	Nova Ljubljanska banka	NLB18	21.12.2005	29.12.2005	banka	jamči izdajatelj z vsem svojim premoženjem	zmanjševanje obrestnih razmikov v tolarjih in usklajevanja ročnosti aktive in pasive banke	62.593.500 EUR	417,29 EUR	150.000	4,15%	9.6.2005 9.6.2015 10 let	obresti letno, glavnica ob zapadlosti	9.6.	Trg republike 2 1520 Ljubljana	Tel: 01 476 39 00 Faks: 01 252 25 00	Marjan Kramar - predsednik uprave Marko Jernejčič Ana Kastelic
47	Nova Ljubljanska banka	NLB19	21.12.2005	29.12.2005	banka	jamči izdajatelj z vsem svojim premoženjem	zmanjševanje obrestnih razmikov v tolarjih in usklajevanja ročnosti aktive in pasive banke	41.729.000 EUR	417,29 EUR	100.000	4,00%	30.9.2005 30.9.2016 11 let	obresti letno, glavnica ob zapadlosti	30.9.	Trg republike 2 1520 Ljubljana	Tel: 01 476 39 00 Faks: 01 252 25 00	Marjan Kramar - predsednik uprave Marko Jernejčič Ana Kastelic
48	Nova Ljubljanska banka	NLB20	16.8.2006	25.8.2006	banka	jamči izdajatelj z vsem svojim premoženjem	zmanjševanje obrestnih razmikov v tolarjih in usklajevanja ročnosti aktive in pasive banke	23.827.259 EUR	417,29 EUR	57.100	3,75% prva tri leta, nato 6m EURIBOR + 30 b.t.	18.1.2006 18.1.2013 7 let	obresti letno, glavnica ob zapadlosti	18.1. prva tri leta, nato 18.6. in 18.1.	Trg republike 2 1520 Ljubljana	Tel: 01 476 39 00 Faks: 01 252 25 00	Marjan Kramar - predsednik uprave Marko Jernejčič Ana Kastelic
49	Nova Ljubljanska banka	NLB21	20.12.2006	27.12.2006	banka	jamči izdajatelj z vsem svojim premoženjem	zmanjševanje obrestnih razmikov v tolarjih in usklajevanja ročnosti aktive in pasive banke	29.001.655 EUR	417,29 EUR	69.500	4,00%	10.7.2006 10.7.2009 3 leta	obresti letno, glavnica ob zapadlosti	10.7.	Trg republike 2 1520 Ljubljana	Tel: 01 476 39 00 Faks: 01 252 25 00	Marjan Kramar - predsednik uprave Marko Jernejčič Ana Kastelic
50	Nova Ljubljanska banka	NLB22	8.1.2007	11.1.2007	banka	jamči izdajatelj z vsem svojim premoženjem	vzdrževanje kontinuirane prisotnosti na domačem finančnem trgu in usklajevanje ročnosti aktive in pasive banke	29.894.000 EUR	100 EUR	298.940	6m EURIBOR + 25 b.t.	9.11.2006 9.5.2011 4 leta	obresti letno, glavnica ob zapadlosti	10.7.	Trg republike 2 1520 Ljubljana	Tel: 01 476 39 00 Faks: 01 252 25 00	Marjan Kramar - predsednik uprave Marko Jernejčič Ana Kastelic
51	Nova Ljubljanska banka	NLB23	23.11.2007	28.11.2007	banka	jamči izdajatelj z vsem svojim premoženjem	usklajevanje ročnosti aktive in pasive banke ter vzdrževanje ustreznega obsega izdanih lastnih vrednostnih papirjev na finančnih trgih	54.200.000 EUR	1.000 EUR	54.200	3m EURIBOR + 20 b.t.	28.6.2007 28.6.2012 5 let	obresti četrletno, glavnica ob zapadlosti	28.3. 28.6. 28.9. 28.12.	Trg republike 2 1520 Ljubljana	Tel: 01 476 39 00 Faks: 01 252 25 00	Marjan Kramar - predsednik uprave Marko Jernejčič Ana Kastelic
52	Poslovni sistem Mercator	MEO1	31.1.2005	10.2.2005	trgovina, agroživilska industrija, kmetijstvo in gostinska dejavnost	jamči izdajatelj z vsem svojim premoženjem	tekoče financiranje poslovanja, predvsem financiranje investicij v osnovna sredstva (izgradnja novih trgovskih objektov ter posodabljanje maloprodajne mreže), ter refinanciranje oziroma odplačila zapadlih glavnice nekaterih obstoječih kratkoročnih in dolgo	36.540.000 EUR	100 EUR	365.400	4,8%	27.9.2004 27.9.2011 7 let	obresti letno, glavnica ob zapadlosti	27.9.	Dunajska cesta 107 1000 Ljubljana	Tel: 01 560 10 00 Faks: 01 568 21 00	Žiga Debeljak - predsednik uprave Mateja Jesenek - članica uprave Vera Aljančič Faleš - članica uprave Peter Zavrl - član uprave
53	Poštna banka Slovenije	PBS5	29.12.2003	6.1.2004	banka	obveznice niso posebej zavarovane, za obveznosti iz obveznic jamči izdajatelj z vsem svojim premoženjem	izdajatelj izdaja obveznice z namenom zagotovitve dolgoročnih virov sredstev	10.000.000 EUR	1.000 EUR	10.000	4,8%	31.7.2003 31.7.2008 5 let	obresti letno, nominalna vrednost glavnice ob zapadlosti	31.7.	Ulica Vita Kraigherja 5 2000 Maribor	Tel: 02 228 82 02 Faks: 02 228 82 03	mag. Drago Pišek - predsednik uprave
54	Poštna banka Slovenije	PBS6	8.7.2005	21.7.2005	banka	obveznice niso posebej zavarovane, za obveznosti iz obveznic jamči izdajatelj z vsem svojim premoženjem	izdajatelj izdaja obveznice z namenom zagotovitve dolgoročnih virov sredstev	4.172.900 EUR	417,29 EUR	10.000	4,7%	30.9.2004 30.9.2011 7 let	obresti letno, glavnica ob zapadlosti	30.9.	Ulica Vita Kraigherja 5 2000 Maribor	Tel: 02 228 82 02 Faks: 02 228 82 03	mag. Drago Pišek - predsednik uprave
55	Poštna banka Slovenije	PBS7	8.7.2005	21.7.2005	banka	obveznice niso posebej zavarovane, za obveznosti iz obveznic jamči izdajatelj z vsem svojim premoženjem	izdajatelj izdaja obveznice z namenom zagotovitve dolgoročnih virov sredstev	16.691.600 EUR	417,29 EUR	40.000	4,4%	6.12.2004 6.12.2012 8 let	obresti letno, glavnica ob zapadlosti	6.12.	Ulica Vita Kraigherja 5 2000 Maribor	Tel: 02 228 82 02 Faks: 02 228 82 03	mag. Drago Pišek - predsednik uprave
56	Poteza naložbe	PNO1	23.9.2004	29.9.2004	podjetniško in poslovno svetovanje	obveznice niso posebej zavarovane, za obveznosti iz obveznic jamči izdajatelj z vsem svojim premoženjem	optimizacija strukture virov sredstev ter pridobitev dolgoročnih finančnih virov za izpeljavo projektov, določenih v strategiji	10.000.000 EUR	100 EUR	100.000	5,25%	15.11.2003 15.11.2011 8 let	obresti in glavnica polletno, 3-letni moratorij na izplačilo glavnice	15.5. 15.11.	Železna cesta 18 1000 Ljubljana	Tel: 01 307 07 00 Fax: 01 307 07 01	Drago Simčič - direktor
57	Probanka	PRB9	11.4.2008	16.4.2008	banka	za obveznosti iz obveznic jamči izdajatelj z vsem svojim premoženjem	pridobitev kvalitetnih dolgoročnih virov za ohranjanje kapitalske ustreznosti banke	25.000.000 EUR	100 EUR	250.000	3m EURIBOR + 1,5% (2,7 po 10. letih)	15.10.2007 brez dospelja	obresti 4 krat letno, glavnica ob odpoklicu	15.1. 15.4. 15.7. 15.10.	Svetozarevska 12 2000 Maribor	Tel: 02 25 20 500 Faks: 02 25 20 578	Romana Pajenk - generalna direktorica Tine Murn - stiki z javnostmi
58	Probanka Maribor	PRB7	29.4.2004	5.5.2004	banka	izdajatelj jamči z vsem svojim premoženjem	obveznice so bile izdane v zaprti izdaji	12.000.000 EUR	100 EUR	120.000	5,20%	8.12.2003 8.12.2010 7 let	obresti letno, glavnica ob zapadlosti	8.12.	Svetozarevska 12 2000 Maribor	Tel: 02 25 20 500 Faks: 02 25 20 560	Romana Pajenk - generalna direktorica Tine Murn - stiki z javnostmi

F4) OBVEZNICE

	Izdajatelj	Trgovalna koda	Datum sprejema	Datum začetka trgovanja	Dejavnost	Zavarovanje terjatev	Namen izdaje obveznice	Nom. vred. izdaje na borzi	Apoenska sestava	Število izdanih obveznic po apoenih	Letna obr. mera	Začetek obrest. in rok zapadlosti	Način odplačevanja	Datum izplač. kuponov	Naslov izdajatelja	Telefon Faks	Direktor Kontaktna oseba
59	Probanka Maribor	PRB8	2.3.2007	7.3.2007	banka	izdajatelj jamči z vsem svojim premoženjem	pridobitev kvalitetnih dogoročnih virov	9.200.000 EUR	100 EUR	92.000	4,00%	5.10.2006 10.10.2012 6 let	obresti letno, glavnica ob zapadlosti	10.10.	Svetozarevska 12 2000 Maribor	Tel: 02 25 20 500 Faks: 02 25 20 560	Romana Pajenk - generalna direktorica Tine Murn - stiki z javnostmi
60	Republika Slovenija	RS18	10.5.2000	15.5.2000	država	terjatve iz obveznic niso zavarovane in za izpolnitev odgovarja izključno Republika Slovenija kot dolžnik	financiranje proračuna Republike Slovenije	45.016.600 EUR	100 EUR	450.166	6,0%	26.4.2000 26.4.2010 10 let	obresti letno, glavnica ob zapadlosti	26.4.	Ministrstvo za finance Župančičeva 3 1000 Ljubljana	Tel: 01 369 66 00 Faks: 01 369 66 09	Stanislava Zdravec C.
61	Republika Slovenija	RS21	4.11.2002	18.11.2002	država	terjatve iz obveznic niso zavarovane in za izpolnitev odgovarja izključno Republika Slovenija kot dolžnik	plačilo odškodnine za zaplenjeno premoženje zaradi razveljavitve kazni zaplembe premoženja	46.845.764 EUR	41,73 EUR	1.122.592	1% + TOM	1.2.2001 1.3.2015 14 let	obresti in glavnica letno	1.3.	Ministrstvo za finance Župančičeva 3 1000 Ljubljana	Tel: 01 369 66 00 Faks: 01 369 66 09	Stanislava Zdravec C.
62	Republika Slovenija	RS23	15.2.2001	20.2.2001	država	terjatve iz obveznic niso zavarovane in za izpolnitev odgovarja izključno Republika Slovenija kot dolžnik	financiranje proračuna Republike Slovenije	40.000.000 EUR	100 EUR	400.000	6,0%	13.2.2001 14.2.2011 10 let	obresti letno, glavnica ob zapadlosti	13.2.	Ministrstvo za finance Župančičeva 3 1000 Ljubljana	Tel: 01 369 66 00 Faks: 01 369 66 09	Stanislava Zdravec C.
63	Republika Slovenija	RS26	17.10.2001	14.6.2001	država	terjatve iz obveznic niso zavarovane in za izpolnitev odgovarja izključno Republika Slovenija kot dolžnik	financiranje proračuna Republike Slovenije	49.976.500 EUR	100 EUR	499.765	5%	1.6.2001 1.6.2011 10 let	obresti letno, glavnica ob zapadlosti	1.6.	Ministrstvo za finance Župančičeva 3 1000 Ljubljana	Tel: 01 369 66 00 Faks: 01 369 66 09	Stanislava Zdravec C.
64	Republika Slovenija	RS29	18.1.2002	25.1.2002	država	terjatve iz obveznic niso zavarovane in za izpolnitev odgovarja izključno Republika Slovenija kot dolžnik	financiranje proračuna Republike Slovenije in ali potreb upravljanja z državnim dolgom	55.000.000 EUR	100 EUR	550.000	5,375%	15.01.2002 15.1.2012 10 let	obresti letno, glavnica ob zapadlosti	15.1.	Ministrstvo za finance Župančičeva 3 1000 Ljubljana	Tel: 01 369 66 00 Faks: 01 369 66 09	Stanislava Zdravec C.
65	Republika Slovenija	RS32	18.1.2002	25.1.2002	država	terjatve iz obveznic niso zavarovane in za izpolnitev odgovarja izključno Republika Slovenija kot dolžnik	upravljanje z državnim dolgom, zamenjava za obveznice RS151095M	23.865.500 EUR	100 EUR	238.655	5,375%	15.01.2002 15.1.2012 10 let	obresti letno, glavnica ob zapadlosti	15.1.	Ministrstvo za finance Župančičeva 3 1000 Ljubljana	Tel: 01 369 66 00 Faks: 01 369 66 09	Stanislava Zdravec C.
66	Republika Slovenija	RS33	2.4.2002	9.4.2002	država	terjatve iz obveznic niso zavarovane in za izpolnitev odgovarja izključno Republika Slovenija kot dolžnik	prevzem obveznosti Slovenskih železarn	127.166.004 EUR	511,29 EUR	248.716	8,0%	1.1.2002 31.12.2022 20 let	obresti štirikrat letno, glavnica ob zapadlosti	20.01. 20.04. 20.07. 20.10.	Ministrstvo za finance Župančičeva 3 1000 Ljubljana	Tel: 01 369 66 00 Faks: 01 369 66 09	Stanislava Zdravec C.
67	Republika Slovenija	RS38	24.4.2002	30.4.2002	država	terjatve iz obveznic niso zavarovane in za izpolnitev odgovarja izključno Republika Slovenija kot dolžnik	financiranje proračuna Republike Slovenije in ali potreb upravljanja z državnim dolgom	68.847.000 EUR	100 EUR	688.470	5,625%	19.4.2002 19.4.2017 15 let	obresti letno, glavnica ob zapadlosti	19.4.	Ministrstvo za finance Župančičeva 3 1000 Ljubljana	Tel: 01 369 66 00 Faks: 01 369 66 09	Stanislava Zdravec C.
68	Republika Slovenija	RS39	4.11.2002	18.11.2002	država	terjatve iz obveznic niso zavarovane in za izpolnitev odgovarja izključno Republika Slovenija kot dolžnik	plačilo odškodnine žrtvam vojnega in povojnega nasilja	107.924.362 EUR	4,17 EUR	25.881.142	TOM + 1%	1.1.2002 15.9.2008 8,75 let	obresti in glavnica letno, 2-letni moratorij na izplačilo glavnice	15.9.	Ministrstvo za finance Župančičeva 3 1000 Ljubljana	Tel: 01 369 66 00 Faks: 01 369 66 09	Stanislava Zdravec C.
69	Republika Slovenija	RS44	26.11.2002	29.11.2002	država	terjatve iz obveznic niso zavarovane in za izpolnitev odgovarja izključno Republika Slovenija kot dolžnik	upravljanje z državnim dolgom, zamenjava za obveznice serije RS151095 od vključno G do vključno T	4.443.536 EUR	41,73 EUR	106.483	6,65%	8.11.2002 8.11.2012 10 let	obresti letno, glavnica ob zapadlosti	8.11.	Ministrstvo za finance Župančičeva 3 1000 Ljubljana	Tel: 01 369 66 00 Faks: 01 369 66 09	Stanislava Zdravec C.
70	Republika Slovenija	RS48	5.12.2002	10.12.2002	država	terjatve iz obveznic niso zavarovane in za izpolnitev odgovarja izključno Republika Slovenija kot dolžnik	financiranje potreb proračuna Republike Slovenije in/ali potreb upravljanja z državnim dolgom	56.465.200 EUR	100 EUR	564.652	4,75%	2.12.2002 2.12.2012 10 let	obresti letno, glavnica ob zapadlosti	2.12.	Ministrstvo za finance Župančičeva 3 1000 Ljubljana	Tel: 01 369 66 00 Faks: 01 369 66 09	Stanislava Zdravec C.
71	Republika Slovenija	RS49	17.1.2003	22.1.2003	država	terjatve iz obveznic niso zavarovane in za izpolnitev odgovarja izključno Republika Slovenija kot dolžnik	izdane zaradi zamenjave obveznic RS4E, izdanih na podlagi uredbe o izdaji obveznic RS za prevzete obveznosti do bank iz neizplačanih deviznih vlog	29.632.020 EUR	380 EUR	77.979	4,75%	10.1.2003 10.1.2022 19 let	obresti letno, glavnica ob zapadlosti	10.1.	Ministrstvo za finance Župančičeva 3 1000 Ljubljana	Tel: 01 369 66 00 Faks: 01 369 66 09	Stanislava Zdravec C.
72	Republika Slovenija	RS50	5.3.2003	11.3.2003	država	terjatve iz obveznic niso zavarovane in za izpolnitev odgovarja izključno Republika Slovenija kot dolžnik	financiranje potreb proračuna RS in/ali potreb upravljanja z državnim dolgom	48.527.000 EUR	100 SIT	485.270	4,50%	24.2.2003 24.2.2013 10 let	obresti letno, glavnica ob zapadlosti	24.2.	Ministrstvo za finance Župančičeva 3 1000 Ljubljana	Tel: 01 369 66 00 Faks: 01 369 66 09	Stanislava Zdravec C.

F4) OBVEZNICE

	Izdajatelj	Trgovalna koda	Datum sprejema	Datum začetka trgovanja	Dejavnost	Zavarovanje terjatev	Namen izdaje obveznice	Nom. vred. izdaje na borzi	Apoenska sestava	Število izdanih obveznic po apoenih	Letna obr. mera	Začetek obrest. in rok zapadlosti	Način odplačevanja	Datum izplač. kuponov	Naslov izdajatelja	Telefon Faks	Direktor Kontaktna oseba
73	Republika Slovenija	RS53	14.4.2003	17.4.2003	država	terjatve iz obveznic niso zavarovane in za izpolnitev odgovarja izključno Republika Slovenija kot dolžnik	financiranje potreb proračuna RS in/ali potreb upravljanja z državnim dolgom	79.290.900 EUR	100 EUR	792.909	4,875%	8.4.2003 8.4.2018 15 let	obresti letno, glavnica ob zapadlosti	8.4.	Ministrstvo za finance Župančičeva 3 1000 Ljubljana	Tel: 01 369 66 00 Faks: 01 369 66 09	Stanislava Zdravec C.
74	Republika Slovenija	RS54	23.10.2003	29.10.2003	država	terjatve iz obveznic niso zavarovane in za izpolnitev odgovarja izključno Republika Slovenija kot dolžnik	financiranje potreb proračuna RS in/ali potreb upravljanja z državnim dolgom	76.295.376 EUR	41,73 EUR	1.828.310	5,75%	15.10.2003 15.10.2013 10 let	obresti letno, glavnica ob zapadlosti	15.10.	Ministrstvo za finance Župančičeva 3 1000 Ljubljana	Tel: 01 369 66 00 Faks: 01 369 66 09	Stanislava Zdravec C.
75	Republika Slovenija	RS56	19.2.2004	24.2.2004	država	terjatve iz obveznic niso zavarovane in za izpolnitev odgovarja izključno Republika Slovenija kot dolžnik	financiranje potreb proračuna RS in/ali potreb upravljanja z državnim dolgom	202.023.193 EUR	41,73 EUR	4.841.198	4,875%	11.2.2004 11.2.2009 5 let	obresti letno, glavnica ob zapadlosti	11.2.	Ministrstvo za finance Župančičeva 3 1000 Ljubljana	Tel: 01 369 66 00 Faks: 01 369 66 09	Stanislava Zdravec C.
76	Republika Slovenija	RS57	23.3.2004	29.3.2004	država	terjatve iz obveznic niso zavarovane in za izpolnitev odgovarja izključno Republika Slovenija kot dolžnik	financiranje potreb proračuna RS in/ali potreb upravljanja z državnim dolgom	259.697.224 EUR	41,73 EUR	6.223.274	4,875%	15.3.2004 15.10.2014 10 let	obresti letno, glavnica ob zapadlosti	15.10.	Ministrstvo za finance Župančičeva 3 1000 Ljubljana	Tel: 01 369 66 00 Faks: 01 369 66 09	Stanislava Zdravec C.
77	Republika Slovenija	RS59	24.1.2005	2.2.2005	država	terjatve iz obveznic niso zavarovane in za izpolnitev odgovarja izključno Republika Slovenija kot dolžnik	financiranje potreb proračuna RS in/ali potreb upravljanja z državnim dolgom	1.066.332.031 EUR	41,73 EUR	25.553.128	4,0%	17.2.2005 17.2.2016 11 let	obresti letno, glavnica ob zapadlosti	17.2.	Ministrstvo za finance Župančičeva 3 1000 Ljubljana	Tel: 01 369 66 00 Faks: 01 369 66 09	Stanislava Zdravec C.
78	Republika Slovenija	RS60	4.4.2005	14.4.2005	država	terjatve iz obveznic niso zavarovane in za izpolnitev odgovarja izključno Republika Slovenija kot dolžnik	financiranje potreb proračuna RS in/ali potreb upravljanja z državnim dolgom	368.623.416 EUR	41,73 EUR	8.833.535	3,5%	31.3.2005 31.3.2010 5 let	obresti letno, glavnica ob zapadlosti	31.3.	Ministrstvo za finance Župančičeva 3 1000 Ljubljana	Tel: 01 369 66 00 Faks: 01 369 66 09	Stanislava Zdravec C.
79	Republika Slovenija	RS61	12.1.2006	24.1.2006	država	terjatve iz obveznic niso zavarovane in za izpolnitev odgovarja izključno Republika Slovenija kot dolžnik	financiranje potreb proračuna RS in/ali potreb upravljanja z državnim dolgom	328.861.569 EUR	41,73 EUR	7.880.699	3,25%	23.1.2006 23.1.2011 5 let	obresti letno, glavnica ob zapadlosti	23.1.	Ministrstvo za finance Župančičeva 3 1000 Ljubljana	Tel: 01 369 66 00 Faks: 01 369 66 09	Stanislava Zdravec C.
80	Republika Slovenija	RS62	12.1.2006	24.1.2006	država	terjatve iz obveznic niso zavarovane in za izpolnitev odgovarja izključno Republika Slovenija kot dolžnik	financiranje potreb proračuna RS in/ali potreb upravljanja z državnim dolgom	390.540.053 EUR	41,73 EUR	9.358.736	3,5%	23.3.2005 23.3.2017 12 let	obresti letno, glavnica ob zapadlosti	23.3.	Ministrstvo za finance Župančičeva 3 1000 Ljubljana	Tel: 01 369 66 00 Faks: 01 369 66 09	Stanislava Zdravec C.
81	Republika Slovenija	RS63	7.2.2008	7.2.2008	država	terjatve iz obveznic niso zavarovane in za izpolnitev odgovarja izključno Republika Slovenija kot dolžnik	financiranje potreb proračuna RS in/ali potreb upravljanja z državnim dolgom	1.000.000.000 EUR	1.000,00 EUR	1.000.000	4,375%	6.2.2008 6.2.2008 2019	obresti letno, glavnica ob zapadlosti	6.2.	Ministrstvo za finance Župančičeva 3 1000 Ljubljana	Tel: 01 369 66 00 Faks: 01 369 66 09	Stanislava Zdravec C.
82	Sip, strojna industrija	SIPBE	13.6.2000	19.6.2000	proizvodnja traktorjev ter drugih kmetijskih, gozdarskih in obdelovalnih strojev	terjatve so zavarovane z vknjižbo zastavne pravice in zaznambo izvršljivosti terjatve na nepremičnem premoženju družbe, vpisanem pri vložku 194 k.o. Šempeter, in sicer v korist Slovenske razvojne družbe, ocenjena vrednost nepremičnin ki so predmet zavarov	za potrebe finančnega prestrukturiranja in za financiranje nujnih novih investicij	1.763.985 EUR	102,26 EUR	17.250	6%	15.10.1999 15.10.2009 10 let	obresti in glavnica polletno, 5 letni moratorij na odplačilo glavnice	15.4. 15.10.	Juhartova 2 3311 Šempeter v Savinjski dolini	Tel: 03 703 85 00 Faks: 03 703 86 81	Janez Širovnik - generalni direktor
83	Slovenska odškodninska družba	SOS2E	27.3.1997	7.4.1997	poravnava obveznosti po zakonu o denacionalizaciji, zakonu o zadrugah in drugih predpisih, ki urejajo denacionalizacijo premoženja	jamči družba s celotnim svojim premoženjem	poravnava obveznosti denacionalizacijskim upravičencem	718.667.072 EUR	51,13 EUR	14.055.683	6%	1.6.1996 1.6.2016 20 let	obresti in glavnica polletno, 8 letni moratorij na odplačilo glavnice	1.6. 1.12.	Mala ulica 5, p.p. 139 1001 Ljubljana	Tel: 01 300 91 13 Faks: 01 300 91 11	Marko Pogačnik - predsednik uprave Kaja Špiler
84	Stanovanjski sklad Republike Slovenije	SSR1E	11.4.1996	4.7.1996	stanovanjski sklad	jamči izdajatelj z vsem svojim premoženjem neomejeno	povečanje razpoložljivih sredstev za zadovoljevanje potreb državljanov, kupcev stanovanj	3.628.440 EUR	51,13 EUR	70.965	6,0%	1.11.1995 1.11.2010 15 let	obresti in glavnica polletno	1.5. 31.10.	Poljanska c. 31 1000 Ljubljana	Tel: 01 471 05 00 Faks: 01 471 05 03	Primož Pirc - predsednik uprave Biserka Prošek Darja Fišer

F4) OBVEZNICE

	Izdajatelj	Trgovalna koda	Datum sprejema	Datum začetka trgovanja	Dejavnost	Zavarovanje terjatev	Namen izdaje obveznice	Nom. vred. izdaje na borzi	Apoenska sestava	Število izdanih obveznic po apoeni	Letna obr. mera	Začetek obrest. in rok zapadlosti	Način odplačevanja	Datum izplač. kuponov	Naslov izdajatelja	Telefon Faks	Direktor Kontaktne osebe
85	Stanovanjski sklad Republike Slovenije	SSR3	21.5.2001	28.5.2001	stanovanjski sklad	jamči Stanovanjski sklad RS, javni sklad, neomejeno z vsem svojim namenskim premoženjem	povečanje razpoložljivih sredstev za zadovoljevanje potreb državljanov, kupcev stanovanj	8.345.800 EUR	417,29 EUR	20.000	TOM + 6,10%	5.1.2001 5.1.2011 10 let	obresti in glavnica polletno	5.1. 6.7.	Poljanska c. 31 1000 Ljubljana	Tel: 01 471 05 00 Faks: 01 471 05 03	Primož Pirc - predsednik uprave Biserka Prošek Darja Fišer
86	Zavarovalnica Triglav	ZT01	24.5.2004	2.6.2004	opravljanje zavarovalnih poslov	jamči izdajatelj z vsem svojim premoženjem neomejeno		30.000.000 EUR	1.000 EUR	30.000	5,125%	20.10.2003 20.10.2013 10 let	obresti letno, glavnica ob zapadlosti	20.10.	Miklošičeva 19 1000 Ljubljana	Tel: 01 474 72 00 faks: 01 432 63 02	mag. Andrej Kocič - predsednik uprave

F4) VZAJEMNI SKLADI

Vzajemni sklad	Trgovalna koda	Vrsta sklada	Datum sprejema	Datum začetka trgovanja	Naložbena politika vzajemnega sklada	Prvi enotni tečaj *	Št. kuponov na org. trgu ob začetku trgovanja	Št. kuponov na org. trgu konec meseca	Naslov izdajatelja	Telefon Faks	DZU, ki upravlja VS	Direktor DZU Kontaktne osebe
1 MP-BALKAN.SI	MPBL	aktivni vzajemni sklad	21.11.2006	24.11.2006	Kapitalski trgi Slovenije, Hrvaške, Bosne in Hercegovine, Srbije in Črne Gore, Makedonije, Bolgarije, Romunije, Grčije in Turčije	62,36 EUR	82.689	454.045	Gradnikove brigade 11 1000 Ljubljana	Tel: 01 587 47 77 Faks: 01 587 47 70	Medvešek Pušnik DZU, d.d.	Mag. Jovan Lukovac - predsednik uprave DZU
2 MP-EUROSTOCK.SI, indeksni vzajemni sklad	MPEU	indeksni vzajemni sklad	8.6.2006	16.6.2006	Sledi sestavi naložb cenovnega indeksa MP-Eurostock. Osnovni kriterij za določanje cenovnega indeksa je višina izplačanih dividend v velikih evropskih delniških družbah.	5,47 EUR	728.413	1.199.319	Gradnikove brigade 11 1000 Ljubljana	Tel: 01 587 47 77 Faks: 01 587 47 70	Medvešek Pušnik DZU, d.d.	Mag. Jovan Lukovac - predsednik uprave DZU
3 PB Biotech Index	PBDBI	indeksni vzajemni sklad	17.6.2008	23.6.2008	sledi indeksu PB Biotech Index	0,963 EUR	663.529	816.976	Trg Leona Štuklja 12, 2000 Maribor	Tel: 02 252 08 00 Fax: 02 252 08 29	Probanka upravljanje premoženja, d.o.o.	Radovan Stonič - predsednik uprave DZU
4 PB Uranium Index	PBDUI	indeksni vzajemni sklad	17.6.2008	23.6.2008	sledi indeksu PB Uranium Index	0,982 EUR	806.137	663.529	Trg Leona Štuklja 12, 2000 Maribor	Tel: 02 252 08 00 Fax: 02 252 08 29	Probanka upravljanje premoženja, d.o.o.	Radovan Stonič - predsednik uprave DZU
5 Probanka globalni naložbeni sklad	PBGS	aktivni vzajemni sklad	21.11.2006	24.11.2006	Naložbe v delnice močno razpršene globalno, kakor tudi po različnih gospodarskih panogah, naložbe v obveznice pa še v državne in podjetniške obveznice. Orientacija tako na razvite, kot tudi na nerazvite trge po vsem svetu.	0,710 EUR	142.885.835	101.072.925	Trg Leona Štuklja 12, 2000 Maribor	Tel: 02 252 08 00 Fax: 02 252 08 29	Probanka upravljanje premoženja, d.o.o.	Radovan Stonič - predsednik uprave DZU

* Enotni tečaj prvega trgovalnega dne je preračunan na podlagi tečaja Banke Slovenije na ta dan

F5) INVESTICIJSKE DRUŽBE

Investicijska družba	Trgovalna koda	Segment trgovanja	Razred delnic	Datum sprejema	Datum začetka trgovanja	Sestava kapitala	Enotni tečaj prvega trgovalnega dne *	Nom. vred. delnice	Št. delnic na org. trgu	Dividenda za leto 2006 oz. 2007**	Datum brez upravičenja do dividende	Naslov izdajatelja	Telefon Faks	DZU, ki upravlja ID	Direktor DZU in ID Kontaktne osebe
1 Infond ID 1	IFDR	prosti trg	redne imenske	27.7.2004	2.8.2004	4.956.471 rednih delnic	4,81 EUR	1 kos	4.956.471	0,73 EUR	30.5.2008	Ulica Vita Kraigherja 1 2000 Maribor	Tel: 02 229 20 80 Faks: 02 229 27 96	KBM Infond DZU, d.o.o.	Stanko Brglez - direktor DZU in ID
2 Infond ID	IFIR	prosti trg	redne imenske	18.9.2002	23.9.2002	8.132.314 rednih delnic	7,87 EUR	1 kos	8.132.314	1,46 EUR	30.5.2008	Titiova cesta 2 2000 Maribor	Tel: 02 229 20 80 Faks: 02 229 27 96	KBM Infond DZU, d.o.o.	Stanko Brglez - direktor DZU in ID
3 KD ID, delniška ID	KDIR	prosti trg	redne imenske	1.2.2001	9.2.2001	9.181.542 rednih delnic	0,341 EUR	1 kos	9.181.542	2,90 EUR	9.5.2008	Celovška 206 Ljubljana	Tel: 01 582 67 00 Faks: 01 518 40 88	KD Skladi, družba za upravljanje, d.o.o.	Dag Krajc - direktor DZU in ID
4 Maksima, delniška ID	MAIR	prosti trg	redne imenske	13.5.2003	21.5.2003	7.811.823 rednih delnic	7,09 EUR	1 kos	7.811.823			Trg republike 3 1000 Ljubljana	Tel: 01 200 47 10 Faks: 01 200 47 30	NLB Skladi, upravljanje premoženja, d.o.o.	Robert Kleidienst - direktor DZU Miroslav Golubič - direktor ID
5 NFD 1 DELNIŠKI INVESTICIJSKI SKLAD	NF1N	prosti trg	redne imenske	23.10.1998	26.10.1998	160.580.300 rednih kosovnih delnic	0,399 EUR	1 kos	160.580.300	0,39 EUR	26.5.2008	Trdinova 4 1000 Ljubljana	Tel: 01 434 10 00 Faks: 01 431 11 09	Nacionalna finančna družba za upravljanje investicijskih skladov, d. o. o.	Stanislav Valant - direktor DZU Roman Ambrož - direktor ID Lenka Dominko
6 KRONA SENIOR, investicijska družba prilagodljive sestave naložb	SNOG	prosti trg	redne imenske	8.12.1998	8.12.1998	6.895.504 rednih kosovnih delnic	0,135 EUR	1 kos	6.895.504	0,77 EUR	17.1.2008	Štefanova 13 a 1000 Ljubljana	Tel: 01 24 14 162 Fax: 01 24 14 168	DUS Krona, d.o.o.	Urban Belič in Ivan Pajek - člana uprave DZU Janez Pajek
7 ZVON ENA ID, delniška investicijska družba	ZVIR	prosti trg	redne imenske	11.11.2003	24.11.2003	2.277.577 rednih kosovnih delnic	9,34 EUR	1 kos	2.277.577			Slovenska 17 2000 Maribor	Tel: 05 908 05 50 Faks: 05 908 05 52	Krekova družba, d.o.o.	Roza Mlakar Kukovič - direktorica DZU

* Enotni tečaj prvega trgovalnega dne je preračunan na podlagi tečaja Banke Slovenije na ta dan. Tečaj prvega trgovalnega dne deljen z 10 zaradi spremembe nominalne vrednosti delnic leta 1999; pri delnicah, ki so kotirale pred julijem 1999.

** Vrednost dividende je preračunana na podlagi paritetnega tečaja Banke Slovenije (1 EUR = 239,6400 SIT)