



MESEČNE STATISTIKE LJUBLJANSKE BORZE MAREC 2010 Letnik XVI, št. 03/10

PROMET

Tržni segment	Promet v 000 EUR	Količina	Število poslov
Delnice	44.577	1.618.837	10.576
Prva kotacija	38.514	798.777	6.965
Standardna kotacija	3.926	111.059	1.270
Vstopna kotacija	2.138	709.001	2.341
Obveznice	19.472	143.245	269
Investicijski kuponi	575	516.353	511
Plus kotacija	0	370	2
Osnovna kotacija	575	515.983	509
Delnice investicijskih družb	1.404	578.133	970
Kratkoročni VP	0	0	0
SKUPAJ PREKO BTS	66.028	2.856.568	12.326

VELIKOST TRGA

Tržni segment	Tržna kapitalizacija v mio EUR	Število izdaj	Število izdajateljjev
Delnice	8.353	78	76
Prva kotacija	5.426	8	8
Standardna kotacija	2.019	17	17
Vstopna kotacija	907	53	51
Obveznice	13.068	86	21
Investicijski kuponi	133	7	4
Plus kotacija	1	2	1
Osnovna kotacija	132	5	3
Delnice investicijskih družb	277	4	4
SKUPAJ	21.831	175	97

PROMET PO MESECIH LOČENO PO TRGIH V 000 EUR - DELNICE

	Organizirani trg		Izvenborzne transakcije*
	Navadni posli	Posli s svežnji	
mar.09	29.187	6.426	16.630
apr.09	19.337	1.226	78.371
maj.09	50.575	7.748	124.039
jun.09	42.321	2.485	263.377
jul.09	23.357	0	32.772
avg.09	24.777	292.406	100.443
sep.09	36.556	13.199	245.777
okt.09	48.245	5.990	234.730
nov.09	23.052	811	104.223
dec.09	36.279	3.314	122.027
jan.10	20.837	7.087	22.204
feb.10	17.241	12.625	28.333
mar.10	37.092	7.485	32.033

* ocena prometa poslov izven borze s tržnimi VP na podlagi prekrjžb KDD in njihovih povprečnih tečajev v mesecu ter borzi javljenih poslov.

PRVA KOTACIJA DELNICE

	Promet v 000 EUR	Število poslov	Tržna kapitalizacija v mio EUR
GORENJE	2.373	365	192
INTEREUROPA	204	236	34
KRKA	25.850	4.126	2.564
LUKA KOPER	557	297	308
MERCATOR	3.109	428	594
NOVA KREDITNA BANKA MARIBOR	1.424	509	301
PETROL	1.915	413	624
TELEKOM SLOVENIJE	3.083	591	809
SKUPAJ	38.514	6.965	5.426

PROMET PO MESECIH LOČENO PO TRGIH V 000 EUR - OSTALI VP

	Organizirani trg		Izvenborzne transakcije*
	Navadni posli	Posli s svežnji	
mar.09	11.526	25.549	360.014
apr.09	5.722	2.258	2.111.160
maj.09	7.089	6.249	286.404
jun.09	7.171	6.071	549.238
jul.09	9.713	2.675	464.166
avg.09	3.978	6.197	596.582
sep.09	9.616	8.097	2.653.089
okt.09	7.479	2.825	650.827
nov.09	6.787	1.400	659.493
dec.09	10.573	5.971	713.826
jan.10	9.860	1.357	1.610.682
feb.10	5.588	4.801	658.748
mar.10	6.736	14.715	1.969.310

* ocena prometa poslov izven borze s tržnimi VP na podlagi prekrjžb KDD in njihovih povprečnih tečajev v mesecu ter borzi javljenih poslov.

DONOSNOST BORZNIH INDEKSOV

Indeks	Mesečna donosnost (31.3.2010 / 28.2.2010)	Tekoča donosnost (31.3.2010 / 31.3.2009)	Donosnost v letu (31.3.2010 / 31.12.2009)
Slovenski Blue-Chip indeks (SBI TOP)	0,62%	13,61%	-1,70%
LJSE Composite (LJSEX)	-0,69%	10,67%	-3,75%

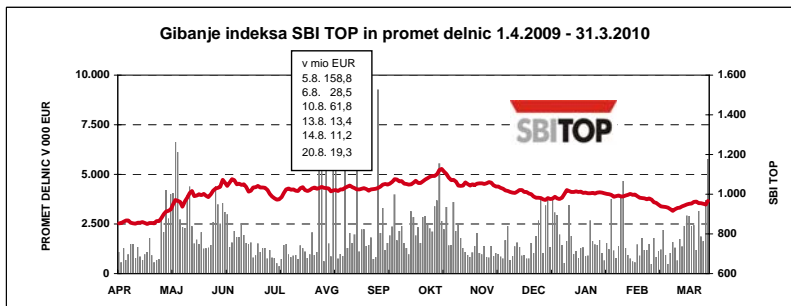



IZDAJATELJ

Ljubljanska borza, d. d., Ljubljana
Slovenska 56
1000 Ljubljana

DODATNE INFORMACIJE

Elektronska pošta:	info@ljse.si
Telefon:	(01) 47-10-211 (01) 47-10-205
Kontaktne osebe:	Nataša Žabkar, Petra Bogataj
E-pošta:	natasa.zabkar@ljse.si petra.bogataj@ljse.si

STATISTIKE V ELEKTRONSKI OBLIKI:

<http://www.ljse.si/cgi-bin/ive/cgi?doc=975&sid=>



KAZALO

	Stran
A) BORZNI INDEKSI	1
A1) Vrednosti, donosnosti in grafi borznih indeksov	1
A2) Sestave borznih indeksov	3
B) ŠTEVILO IZDAJATELJEV, IZDAJ VREDNOSTNIH PAPIRJEV IN BORZNIH ČLANOV	4
C) PROMET	5
C1) Mesečni promet z vrednostnimi papirji	5
C2) Najprometnejši vrednostni papirji v mesecu	10
C3) Mesečni promet članov Ljubljanske borze	11
C4) Promet po mesecih	13
D) TRŽNA KAPITALIZACIJA	16
D1) Tržna kapitalizacija delnic	17
D2) Tržna kapitalizacija obveznic	19
D3) Tržna kapitalizacija investicijskih skladov	20
E) DRUGO	21
E1) Kazalniki (redne delnice v borzni kotaciji)	21
E2) Rekordne vrednosti	22
E3) Novi vrednostni papirji, izključitve in spremembe	23
F) SEZNAM VREDNOSTNIH PAPIRJEV	24
F1) Delnice - prva kotacija	24
F2) Delnice - standardna kotacija	25
F3) Delnice - vstopna kotacija	26
F4) Obveznice	29
F5) Vzajemni skladi	35
F6) Investicijske družbe	36

A) BORZNI INDEKSI

SBI TOP - SLOVENSKI BLUE-CHIP INDEKS

	Najvišja vrednost	Datum	Najnižja vrednost	Datum	Zaključna vrednost	Donosnost
2003	730,49	04.12.2003	534,14	08.07.2003	707,94	n.p.
2004	946,60	25.11.2004	706,53	05.01.2004	915,40	29,30%
2005	960,74	08.12.2005	817,33	01.07.2005	941,02	2,80%
2006	1.506,88	18.12.2006	940,16	03.01.2006	1.473,33	56,57%
2007	2.674,69	31.08.2007	1.501,26	03.01.2007	2.518,92	70,97%
2008	2.520,56	04.01.2008	801,65	23.12.2008	854,26	-66,09%
2009	1.127,23	16.10.2009	807,93	10.03.2009	982,67	15,03%
Leto 2010	Najvišja vrednost	Datum	Najnižja vrednost	Datum	Zaključna vrednost	Donosnost
januar	1.020,62	05.01.2010	999,65	04.01.2010	999,76	1,74%
februar	1.000,82	12.02.2010	960,01	26.02.2010	960,01	-3,98%
marec	965,95	31.03.2010	916,45	10.03.2010	965,95	0,62%

Indeks SBI TOP od 1.4.2009 do 31.3.2010

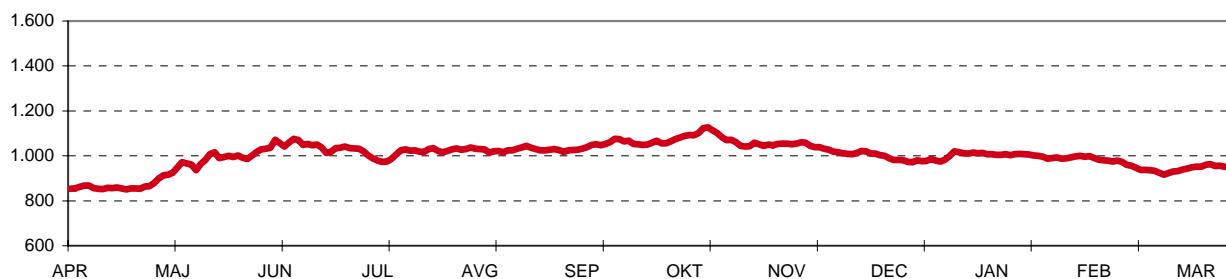

Donosnost indeksa SBI TOP

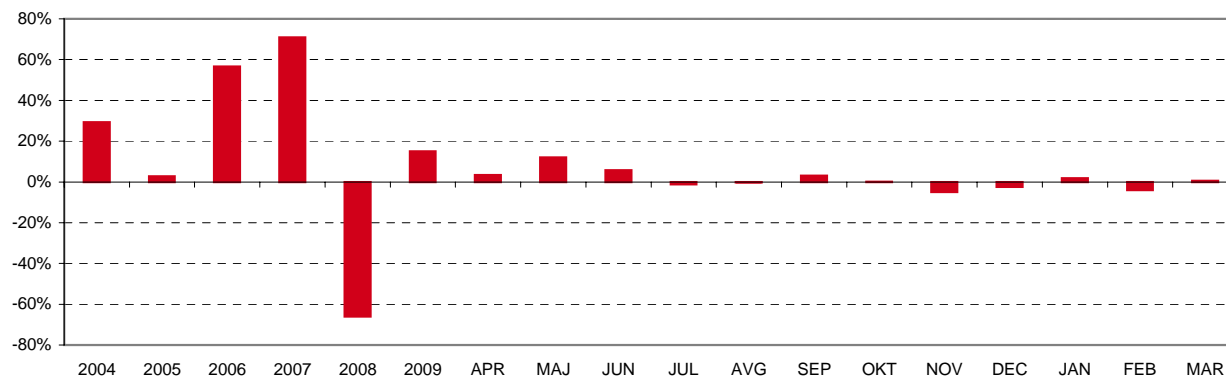

LJSEX - LJSE COMPOSITE

	Najvišja vrednost	Datum	Najnižja vrednost	Datum	Zaključna vrednost	Donosnost
1994	1.804,00	10.05.1994	1.015,92	06.01.1994	1.396,81	39,68%
1995	1.590,17	09.11.1995	1.016,99	13.07.1995	1.448,75	3,72%
1996	1.589,18	13.03.1996	891,93	10.09.1996	1.183,26	-18,33%
1997	1.655,36	10.02.1997	1.052,44	08.01.1997	1.404,70	18,71%
1998	2.026,47	10.08.1998	1.378,49	06.01.1998	1.705,77	21,43%
1999	1.981,87	19.02.1999	1.679,48	05.01.1999	1.806,26	5,89%
2000	1.903,66	24.01.2000	1.584,23	25.05.2000	1.807,94	0,09%
2001	2.159,35	19.12.2001	1.700,24	25.04.2001	2.151,59	19,01%
2002	3.547,64	08.11.2002	2.140,80	03.01.2002	3.340,20	55,24%
2003	4.034,53	05.12.2003	3.067,67	03.07.2003	3.931,64	17,71%
2004	4.935,29	15.11.2004	3.922,74	05.01.2004	4.904,48	24,74%
2005	5.131,61	01.02.2005	4.301,58	28.09.2005	4.630,10	-5,59%
2006	6.464,80	18.12.2006	4.427,22	29.03.2006	6.382,92	37,86%
2007	12.242,01	31.08.2007	6.551,52	03.01.2007	11.369,58	78,13%
2008	11.408,00	04.01.2008	3.460,30	23.12.2008	3.695,72	-67,49%
2009	4.633,46	16.10.2009	3.408,37	10.03.2009	4.078,64	10,36%
Leto 2010	Najvišja vrednost	Datum	Najnižja vrednost	Datum	Zaključna vrednost	Donosnost
januar	4.201,97	06.01.2010	4.117,78	29.01.2010	4.117,78	0,96%
februar	4.114,37	12.02.2010	3.953,14	26.02.2010	3.953,14	-4,00%
marec	3.928,97	24.03.2010	3.752,01	10.03.2010	3.925,70	-0,69%

Indeks LJSEX od 1.4.2009 do 31.3.2010

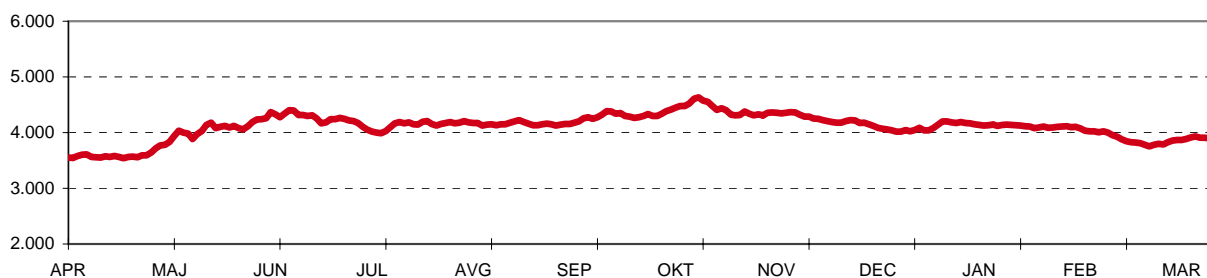

Donosnost indeksa LJSEX

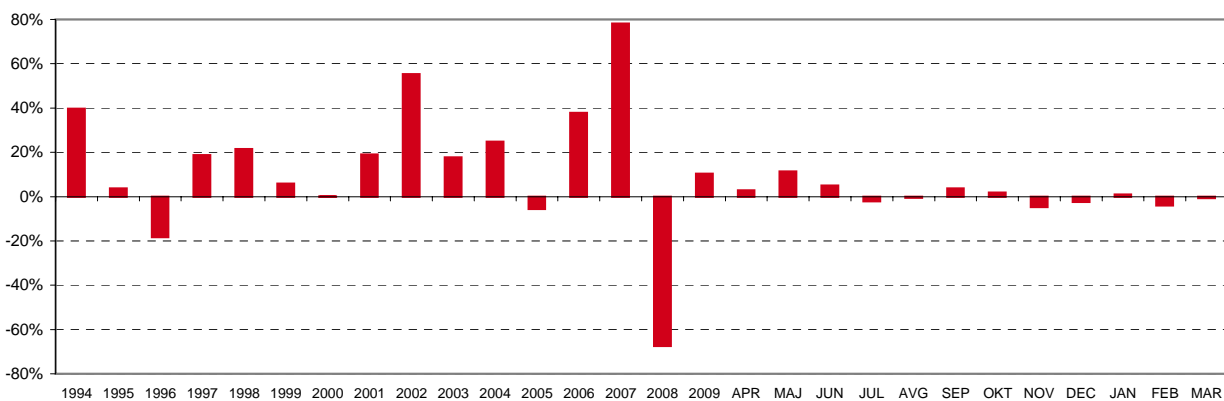

A2) SESTAVA BORZNIH INDEKSOV

SLOVENSKI BLUE-CHIP INDEKS NA DAN 31.3.2010

Izdaja	Trgovalna koda	Prilagojeno število delnic	Enotni tečaj v EUR	Prilagojeni delež na dan revizije (v %)	Panoga	Tržna kapitalizacija indeksa na dan 31.3.2010 (prosti obtok)	Delež panoge v indeksu
KRKA	KRKG	7.935.451	72,38	32,27%	farmacija	574.367.935 EUR	32,27%
PETROL	PETG	1.251.781	299,01	16,99%	nafta in plin	374.294.917 EUR	21,03%
MERCATOR	MELR	2.259.217	157,72	14,82%	trgovina	356.323.642 EUR	20,02%
ZAVAROVALNICA TRIGLAV	ZVTG	6.820.544	23,85	12,79%	zavarovalništvo	162.669.984 EUR	9,14%
TELEKOM SLOVENIJE	TLSG	1.307.096	123,76	8,15%	telekomunikacije	161.766.151 EUR	9,09%
NOVA KREDITNA BANKA	KBMR	13.040.990	11,54	10,65%	banka	150.493.019 EUR	8,46%
Tržna kapitalizacija indeksa						1.779.915.648 EUR	
Delež trž. kapitalizacije rednih delnic v indeksu							21,31%

LJSE COMPOSITE 31.3.2010

Izdaja	Trgovalna koda	Prilagojeno število delnic	Bazni tečaj v EUR	Prilagojeni delež na dan revizije (v %)	Tržna kapitalizacija indeksa na dan 31.3.2010	Delež delnice v indeksu	
KRKA	KRKG	9.565.052	72,38	10,97%	692.318.493 EUR	10,97%	
TELEKOM SLOVENIJE	TLSG	5.359.092	123,76	10,51%	663.241.221 EUR	10,51%	
PETROL	PETG	2.086.301	299,01	9,89%	623.824.862 EUR	9,89%	
MERCATOR	MELR	3.765.361	157,72	9,41%	593.872.737 EUR	9,41%	
ZAVAROVALNICA TRIGLAV	ZVTG	22.735.148	23,85	8,59%	542.233.280 EUR	8,59%	
SAVA	SAVA	2.006.987	212,96	6,77%	427.407.952 EUR	6,77%	
ABANKA	ABKN	7.198.874	50,00	5,70%	359.943.700 EUR	5,70%	
LUKA KOPER	LKPG	14.000.000	22,02	4,89%	308.280.000 EUR	4,89%	
NOVA KREDITNA BANKA MARIBOR	KBMR	26.081.979	11,54	4,77%	300.986.038 EUR	4,77%	
PIVOVARNA LAŠKO	PILR	8.611.481	22,80	3,11%	196.341.767 EUR	3,11%	
GORENJE	GRVG	14.030.000	13,67	3,04%	191.790.100 EUR	3,04%	
NFD HOLDING	NF2R	33.727.196	3,94	2,11%	132.885.152 EUR	2,11%	
KD GROUP	KDHR	2.675.640	46,36	1,97%	124.042.670 EUR	1,97%	
HELIOS, DOMŽALE	HDOG	278.446	360,00	1,59%	100.240.560 EUR	1,59%	
POZAVAROVALNICA SAVA	POSR	9.362.519	10,35	1,54%	96.902.072 EUR	1,54%	
TERME ČATEŽ	TCRG	497.022	185,00	1,46%	91.949.070 EUR	1,46%	
AKTIVA NALOŽBE	ATPG	18.214.875	5,00	1,44%	91.074.375 EUR	1,44%	
KD	SKDR	186.436	479,50	1,42%	89.396.062 EUR	1,42%	
SALLUS, LJUBLJANA	SALLR	134.980	434,00	0,93%	58.581.320 EUR	0,93%	
AERODROM LJUBLJANA	AELG	1.936.229	30,00	0,92%	58.086.870 EUR	0,92%	
ISKRA AVTOELEKTRIKA	IALG	1.608.313	25,20	0,64%	40.529.468 EUR	0,64%	
CINKARNA CELJE	CICG	814.626	47,90	0,62%	39.020.585 EUR	0,62%	
ISTRABENZ	ITBG	5.180.000	7,00	0,57%	36.260.000 EUR	0,57%	
INTEREUROPA	IEKG	7.902.413	4,36	0,55%	34.454.521 EUR	0,55%	
ŽITO	ZTOG	355.792	90,00	0,51%	32.021.280 EUR	0,51%	
ETOL	ETOG	254.619	125,00	0,50%	31.827.375 EUR	0,50%	
MAKSIMA INVEST	MKIR	9.706.289	2,90	0,45%	28.148.238 EUR	0,45%	
JUTEKS	JTKG	641.432	39,60	0,40%	25.400.707 EUR	0,40%	
NAMA	NALN	953.795	25,99	0,39%	24.789.132 EUR	0,39%	
FINETOL	FINR	254.619	80,00	0,32%	20.369.520 EUR	0,32%	
MARINA PORTOROŽ	MAPG	313.932	60,00	0,30%	18.835.920 EUR	0,30%	
MODRA LINJA HOLDING	MLHR	2.192.411	8,00	0,28%	17.539.288 EUR	0,28%	
DELO PRODAJA	DPRG	593.549	26,50	0,25%	15.729.049 EUR	0,25%	
GRAND HOTEL UNION	GHUG	1.814.613	8,50	0,24%	15.424.211 EUR	0,24%	
MLINOTEST	MAJG	2.389.177	5,24	0,20%	12.519.287 EUR	0,20%	
MERCATA	MROR	2.891.874	4,30	0,20%	12.435.058 EUR	0,20%	
PLAMA - PUR	POPG	686.798	15,50	0,17%	10.645.369 EUR	0,17%	
HRAM HOLDING	STIR	4.346.667	2,35	0,16%	10.214.667 EUR	0,16%	
ZLATÁ MONETA II	ZM2R	8.232.861	1,21	0,16%	9.961.762 EUR	0,16%	
MEDVEŠEK PUŠNIK	MPLR	800.000	12,00	0,15%	9.600.000 EUR	0,15%	
GEA	GSBG	1.254.960	7,50	0,15%	9.412.200 EUR	0,15%	
TRIGLAV NALOŽBE	TRSG	13.182.366	0,60	0,13%	7.909.420 EUR	0,13%	
VIPA HOLDING	VHDR	7.347.565	1,00	0,12%	7.347.565 EUR	0,12%	
M1	MR1R	3.932.515	1,81	0,11%	7.117.852 EUR	0,11%	
TRDNJAVA HOLDING	TROR	2.593.123	2,35	0,10%	6.093.839 EUR	0,10%	
ALPETOIR POTOVALNA AGENCIJA	APAG	497.847	12,20	0,10%	6.073.733 EUR	0,10%	
MEDVEŠEK PUŠNIK DZU	MDUR	75.000	80,00	0,10%	6.000.000 EUR	0,10%	
MELAMIN	MKOG	349.913	16,79	0,09%	5.875.039 EUR	0,09%	
DATALAB TEHNOLOGIJE	DATR	106.519	55,00	0,09%	5.858.545 EUR	0,09%	
KOMPAS MTS	MTSG	594.601	8,50	0,08%	5.054.109 EUR	0,08%	
CETIS	CETG	200.000	25,00	0,08%	5.000.000 EUR	0,08%	
SLOVENIJALES	SLLG	273.377	16,50	0,07%	4.510.721 EUR	0,07%	
GORIŠKE OPEKARNE	GORG	523.634	8,00	0,07%	4.189.072 EUR	0,07%	
TERME DOBRNA	ZDDG	692.542	5,80	0,06%	4.016.744 EUR	0,06%	
ALPOS	APOG	144.913	27,00	0,06%	3.912.651 EUR	0,06%	
ZVON ENA HOLDING	ZVHR	12.431.743	0,29	0,06%	3.617.637 EUR	0,06%	
TRDNJAVA I HOLDING	TR1R	891.750	4,00	0,06%	3.567.000 EUR	0,06%	
SIVENT	SING	1.229.712	2,50	0,05%	3.074.280 EUR	0,05%	
INTERTRADE ITA	INRG	69.531	40,49	0,04%	2.815.310 EUR	0,04%	
NIKA	NIKR	189.876	14,77	0,04%	2.804.469 EUR	0,04%	
VELANA	VLJG	1.409.645	1,97	0,04%	2.777.001 EUR	0,04%	
KOŠAKI TMI	TKMG	43.236	58,00	0,04%	2.507.688 EUR	0,04%	
ELMO	IELG	708.000	3,50	0,04%	2.478.000 EUR	0,04%	
JAVOR PIVKA	JPIG	1.134.022	2,04	0,04%	2.313.405 EUR	0,04%	
ZVON DVA HOLDING	ZV2R	14.120.934	0,12	0,03%	1.708.633 EUR	0,03%	
TEKSTINA	TEAG	1.127.293	1,40	0,03%	1.578.210 EUR	0,03%	
INLES	IHPG	712.410	2,20	0,02%	1.567.302 EUR	0,02%	
KS NALOŽBE	KSFR	3.909.878	0,40	0,02%	1.563.951 EUR	0,02%	
ZDRAVILIŠČE ROGAŠKA	RGS	901.581	0,40	0,01%	360.632 EUR	0,01%	
IJELEN GOSTINSKO PODJETJE	JESG	67.798	3,34	0,00%	226.445 EUR	0,004%	
D NALOŽBE	DFNR	90.810	0,51	0,00%	45.859 EUR	0,001%	
MAKSIMA HOLDING	MAHR	6.399.850	0,00	0,00%	6.400 EUR	0,0001%	
CENTER NALOŽBE	IFHR	3.777.004	0,00	0,00%	3.777 EUR	0,0001%	
Tržna kapitalizacija indeksa						5.354.310.603 EUR	
Delež trž. kapitalizacije rednih delnic v indeksu							64,10%

B) ŠTEVILO IZDAJATELJEV, IZDAJ VREDNOSTNIH PAPIRJEV IN BORZNIH ČLANOV

	31.3.2009	31.12.2009	28.2.2010	31.3.2010
ŠTEVILO IZDAJATELJEV	104	98	97	97
Trg delnic - prva kotacija	7	8	8	8
Trg delnic - standardna kotacija	18	17	17	17
Trg delnic - vstopna kotacija	57	51	51	51
Trg obveznic	22	21	21	21
Trg investicijskih kuponov - plus kotacija	1	1	1	1
Trg investicijskih kuponov - osnovna kotacija	3	3	3	3
Trg delnic investicijskih družb	4	4	4	4
Trg strukturiranih produktov	1	1	1	1
	31.3.2009	31.12.2009	28.2.2010	31.3.2010
ŠTEVILO IZDAJ VRED. PAPIRJEV	183	174	175	175
Trg delnic - prva kotacija	7	8	8	8
Trg delnic - standardna kotacija	18	17	17	17
Trg delnic - vstopna kotacija	59	53	53	53
Trg obveznic	88	85	86	86
Trg investicijskih kuponov - plus kotacija	2	2	2	2
Trg investicijskih kuponov - osnovna kotacija	5	5	5	5
Trg delnic investicijskih družb	4	4	4	4
Trg strukturiranih produktov	4	2	2	1
	31.3.2009	31.12.2009	28.2.2010	31.3.2010
ŠTEVILO ČLANOV	23	25	25	23

C1) PROMET Z VREDNOSTNIMI PAPIRJI V MARCU 2010

TRG DELNIC - PRVA KOTACIJA

Izdaja	Borzni promet (v EUR)	Navadni promet (v EUR)	Promet s svežnji (v EUR)	Delež v skupnem prometu	Delež v prometu z delnicami	Količina	Št. poslov
Skupaj	38.513.700	31.733.537	6.780.164	58,33%	86,40%	798.777	6.965
1 KRKA	25.849.713	23.493.073	2.356.640	39,15%	57,99%	381.332	4.126
2 MERCATOR	3.108.540	2.182.967	925.573	4,71%	6,97%	19.390	428
3 TELEKOM SLOVENIJE	3.083.115	2.321.115	762.000	4,67%	6,92%	25.841	591
4 GORENJE	2.372.592	731.092	1.641.500	3,59%	5,32%	173.796	365
5 PETROL	1.915.383	1.480.383	435.000	2,90%	4,30%	6.555	413
6 NOVA KREDITNA BANKA MARIBOR	1.423.664	764.213	659.451	2,16%	3,19%	121.121	509
7 LUKA KOPER	556.726	556.726	0	0,84%	1,25%	25.348	297
8 INTEREUROPA	203.968	203.968	0	0,31%	0,46%	45.394	236

TRG DELNIC - STANDARDNA KOTACIJA

Izdaja	Borzni promet (v EUR)	Navadni promet (v EUR)	Promet s svežnji (v EUR)	Delež v skupnem prometu	Delež v prometu z delnicami	Količina	Št. poslov
Skupaj	3.926.000	3.926.000	0	5,95%	8,81%	111.059	1.270
Redne delnice	3.925.191	3.925.191	0	5,94%	8,81%	111.030	1.269
1 SAVA	1.242.248	1.242.248	0	1,88%	2,79%	6.114	367
2 ZAVAROVALNICA TRIGLAV	888.492	888.492	0	1,35%	1,99%	37.871	217
3 SALUS, LJUBLJANA	804.568	804.568	0	1,22%	1,80%	1.804	51
4 POZAVAROVALNICA SAVA	518.425	518.425	0	0,79%	1,16%	49.416	277
5 AERODROM LJUBLJANA	251.381	251.381	0	0,38%	0,56%	8.444	140
6 PIVOVARNA LAŠKO	79.818	79.818	0	0,12%	0,18%	3.439	98
7 ŽITO	71.126	71.126	0	0,11%	0,16%	740	39
8 TERME ČATEŽ	35.835	35.835	0	0,05%	0,08%	195	8
9 ISTRABENZ	23.159	23.159	0	0,04%	0,05%	2.780	57
10 ABANKA	9.844	9.844	0	0,01%	0,02%	198	11
11 NIKA	201	201	0	0,00%	0,00%	14	2
12 MLINOTEST	52	52	0	0,00%	0,00%	10	1
13 KOMPAS MTS	43	43	0	0,00%	0,00%	5	1
14 DELO PRODAJA	0	0	0	0,00%	0,00%	0	0
15 ETOL	0	0	0	0,00%	0,00%	0	0
16 ISKRA AVTOELEKTRIKA	0	0	0	0,00%	0,00%	0	0
Prednostne delnice	809	809	0	0,00%	0,00%	29	1
1 PROBANKA	809	809	0	0,00%	0,00%	29	1

TRG DELNIC - VSTOPNA KOTACIJA

Izdaja	Borzni promet (v EUR)	Navadni promet (v EUR)	Promet s svežnji (v EUR)	Delež v skupnem prometu	Delež v prometu z delnicami	Količina	Št. poslov
Skupaj	2.137.742	1.432.921	704.821	3,24%	4,80%	709.001	2.341
Redne delnice	2.119.916	1.415.095	704.821	3,21%	4,76%	707.919	2.248
1 NFD HOLDING	1.232.479	527.658	704.821	1,87%	2,76%	348.838	464
2 KD GROUP	221.965	221.965	0	0,34%	0,50%	4.864	348
3 HELIOS, DOMŽALE	156.969	156.969	0	0,24%	0,35%	430	30
4 AKTIVA NALOŽBE	147.618	147.618	0	0,22%	0,33%	31.809	268
5 PLAMA - PUR	76.188	76.188	0	0,12%	0,17%	5.187	12
6 JUTEKS	65.372	65.372	0	0,10%	0,15%	1.592	36
7 ZVON ENA HOLDING	45.088	45.088	0	0,07%	0,10%	73.307	261
8 ZVON DVA HOLDING	34.145	34.145	0	0,05%	0,08%	173.018	239
9 MAKSIMA INVEST	26.103	26.103	0	0,04%	0,06%	8.003	90
10 MODRA LINIJA HOLDING	24.549	24.549	0	0,04%	0,06%	3.263	49
11 MERCATA	18.756	18.756	0	0,03%	0,04%	4.610	52
12 VIPA HOLDING	15.950	15.950	0	0,02%	0,04%	13.284	60
13 HRAM HOLDING	14.786	14.786	0	0,02%	0,03%	6.686	40
14 ZLATA MONETA II	9.744	9.744	0	0,01%	0,02%	9.665	75
15 M1	5.554	5.554	0	0,01%	0,01%	3.066	35
16 TRIGLAV NALOŽBE	4.775	4.775	0	0,01%	0,01%	10.060	79
17 CINKARNA CELJE	4.634	4.634	0	0,01%	0,01%	98	3
18 AGROGORICA	4.375	4.375	0	0,01%	0,01%	500	1
19 JAVOR PIVKA	2.954	2.954	0	0,00%	0,01%	1.400	9
20 ALPETOUR POTOVALNA AGENCIJA	1.588	1.588	0	0,00%	0,00%	130	4
21 KS NALOŽBE	1.486	1.486	0	0,00%	0,00%	2.569	26
22 VELANA	1.182	1.182	0	0,00%	0,00%	600	1
23 D NALOŽBE	1.054	1.054	0	0,00%	0,00%	2.124	8
24 INLES	760	760	0	0,00%	0,00%	306	4
25 KD	480	480	0	0,00%	0,00%	1	1
26 TERME DOBRNA	470	470	0	0,00%	0,00%	81	1
27 MEDVEŠEK PUŠNIK DZU	303	303	0	0,00%	0,00%	3	3
28 NAMA	260	260	0	0,00%	0,00%	10	1
29 CETIS	231	231	0	0,00%	0,00%	9	4
30 ELMO	56	56	0	0,00%	0,00%	16	2
31 SLOVENJALLES	36	36	0	0,00%	0,00%	2	2
32 MAKSIMA HOLDING	7	7	0	0,00%	0,00%	2.098	26
33 CENTER NALOŽBE	1	1	0	0,00%	0,00%	290	14
34 ALPOS	0	0	0	0,00%	0,00%	0	0
35 DATALAB TEHNOLOGUE	0	0	0	0,00%	0,00%	0	0
36 FINETOL	0	0	0	0,00%	0,00%	0	0
37 GRAND HOTEL UNION	0	0	0	0,00%	0,00%	0	0
38 GORIŠKE OPEKARNE	0	0	0	0,00%	0,00%	0	0
39 GEA	0	0	0	0,00%	0,00%	0	0
40 INTERTRADE ITA	0	0	0	0,00%	0,00%	0	0
41 JELEN GOSTINSKO PODJETJE	0	0	0	0,00%	0,00%	0	0
42 MARINA PORTOROŽ	0	0	0	0,00%	0,00%	0	0
43 MELAMIN	0	0	0	0,00%	0,00%	0	0
44 MEDVEŠEK PUŠNIK	0	0	0	0,00%	0,00%	0	0
45 ZDRAVILIŠČE ROGAŠKA	0	0	0	0,00%	0,00%	0	0
46 SIVENT	0	0	0	0,00%	0,00%	0	0
47 TEKSTINA	0	0	0	0,00%	0,00%	0	0
48 KOŠAKI TMI	0	0	0	0,00%	0,00%	0	0
49 TRDNJAVA HOLDING	0	0	0	0,00%	0,00%	0	0
50 TRDNJAVA I HOLDING	0	0	0	0,00%	0,00%	0	0
Prednostne delnice	17.826	17.826	0	0,03%	0,04%	1.082	93
1 KD GROUP	17.651	17.651	0	0,03%	0,04%	1.077	92
2 PRVA GROUP	175	175	0	0,00%	0,00%	5	1
3 ZDRAVILIŠČE ROGAŠKA	0	0	0	0,00%	0,00%	0	0

TRG OBVEZNIC

Izdaja	Borzni promet (v EUR)	Navadni promet (v EUR)	Promet s svežnji (v EUR)	Delež v skupnem prometu	Delež v prometu z obveznicami	Količina	Št. poslov
Skupaj	19.472.059	4.757.158	14.714.901	29,49%	100,00%	143.245	269
1 NLB 15. IZDAJA	7.165.147	1.043.225	6.121.922	10,85%	36,80%	16.702	3
2 SLOVENSKA ODŠKODNINSKA DRUŽBA 2. IZDAJA	4.266.945	1.503.927	2.763.018	6,46%	21,91%	107.631	192
3 PETROL 1. IZDAJA	4.014.405	204.445	3.809.960	6,08%	20,62%	3.618	11
4 PROBANKA 10. IZDAJA	2.943.265	923.265	2.020.000	4,46%	15,12%	2.907	4
5 ABANKA VIPA 8. IZDAJA	606.000	606.000	0	0,92%	3,11%	6.000	3
6 ABANKA VIPA 12. IZDAJA	137.626	137.626	0	0,21%	0,71%	3.298	6
7 REPUBLIKA SLOVENIJA 67. IZDAJA	101.560	101.560	0	0,15%	0,52%	100	1
8 REPUBLIKA SLOVENIJA 53. IZDAJA	57.589	57.589	0	0,09%	0,30%	549	13
9 REPUBLIKA SLOVENIJA 21. IZDAJA	34.784	34.784	0	0,05%	0,18%	1.730	7
10 NLB 17. IZDAJA	33.350	33.350	0	0,05%	0,17%	80	5
11 POTEZA SKUPINA 1. IZDAJA	24.750	24.750	0	0,04%	0,13%	25	2
12 REPUBLIKA SLOVENIJA 26. IZDAJA	22.848	22.848	0	0,03%	0,12%	224	3
13 REPUBLIKA SLOVENIJA 49. IZDAJA	21.937	21.937	0	0,03%	0,11%	55	2
14 PROBANKA 11. IZDAJA	12.000	12.000	0	0,02%	0,06%	12	1
15 REPUBLIKA SLOVENIJA 38. IZDAJA	9.347	9.347	0	0,01%	0,05%	89	1
16 ABANKA VIPA 9. IZDAJA	4.930	4.930	0	0,01%	0,03%	49	3
17 ABANKA VIPA 7. IZDAJA	3.500	3.500	0	0,01%	0,02%	35	1
18 FACTOR BANKA 9. IZDAJA	2.650	2.650	0	0,00%	0,01%	3	2
19 REPUBLIKA SLOVENIJA 54. IZDAJA	2.629	2.629	0	0,00%	0,01%	60	2
20 REPUBLIKA SLOVENIJA 32. IZDAJA	2.502	2.502	0	0,00%	0,01%	25	2
21 REPUBLIKA SLOVENIJA 61. IZDAJA	2.045	2.045	0	0,00%	0,01%	49	2
22 REPUBLIKA SLOVENIJA 66. IZDAJA	1.030	1.030	0	0,00%	0,01%	1	1
23 BANKA CELJE 12. IZDAJA	1.020	1.020	0	0,00%	0,01%	1	1
24 REPUBLIKA SLOVENIJA 29. IZDAJA	200	200	0	0,00%	0,00%	2	1
25 ABANKA VIPA 10. IZDAJA	0	0	0	0,00%	0,00%	0	0
26 ABANKA VIPA 11. IZDAJA	0	0	0	0,00%	0,00%	0	0
27 BANKA CELJE 10. IZDAJA	0	0	0	0,00%	0,00%	0	0
28 BANKA CELJE 11. IZDAJA	0	0	0	0,00%	0,00%	0	0
29 BANKA CELJE 8. IZDAJA	0	0	0	0,00%	0,00%	0	0
30 BANKA CELJE 9. IZDAJA	0	0	0	0,00%	0,00%	0	0
31 BANKA DOMŽALE 1. IZDAJA	0	0	0	0,00%	0,00%	0	0
32 BANKA ZASAVJE 3. IZDAJA	0	0	0	0,00%	0,00%	0	0
33 CIMOS 1. IZDAJA	0	0	0	0,00%	0,00%	0	0
34 DEOS 1. IZDAJA	0	0	0	0,00%	0,00%	0	0
35 DELO PRODAJA 1. IZDAJA	0	0	0	0,00%	0,00%	0	0
36 DROGA KOLINSKA 1. IZDAJA	0	0	0	0,00%	0,00%	0	0
37 DARS	0	0	0	0,00%	0,00%	0	0
38 DARS 2. IZDAJA	0	0	0	0,00%	0,00%	0	0
39 DARS 3. IZDAJA	0	0	0	0,00%	0,00%	0	0
40 FACTOR BANKA 11. IZDAJA	0	0	0	0,00%	0,00%	0	0
41 FACTOR BANKA 12. IZDAJA	0	0	0	0,00%	0,00%	0	0
42 FACTOR BANKA 14. IZDAJA	0	0	0	0,00%	0,00%	0	0
43 FACTOR BANKA 15. IZDAJA	0	0	0	0,00%	0,00%	0	0
44 FACTOR BANKA 16. IZDAJA	0	0	0	0,00%	0,00%	0	0
45 FACTOR BANKA 17. IZDAJA	0	0	0	0,00%	0,00%	0	0
46 FACTOR BANKA 19. IZDAJA	0	0	0	0,00%	0,00%	0	0
47 FACTOR BANKA 20. IZDAJA	0	0	0	0,00%	0,00%	0	0
48 FACTOR BANKA 21. IZDAJA	0	0	0	0,00%	0,00%	0	0
49 FACTOR BANKA 22. IZDAJA	0	0	0	0,00%	0,00%	0	0
50 KB1909 1. IZDAJA	0	0	0	0,00%	0,00%	0	0
51 KB1909 2. IZDAJA	0	0	0	0,00%	0,00%	0	0
52 NOVA KBM 7. IZDAJA	0	0	0	0,00%	0,00%	0	0
53 NOVA KBM 9. IZDAJA	0	0	0	0,00%	0,00%	0	0
54 KD HOLDING 1. IZDAJA	0	0	0	0,00%	0,00%	0	0
55 KD HOLDING 2. IZDAJA	0	0	0	0,00%	0,00%	0	0
56 POSLOVNI SISTEM MERCATOR	0	0	0	0,00%	0,00%	0	0
57 NLB 13. IZDAJA	0	0	0	0,00%	0,00%	0	0
58 NLB 18. IZDAJA	0	0	0	0,00%	0,00%	0	0
59 NLB 19. IZDAJA	0	0	0	0,00%	0,00%	0	0
60 NLB 20. IZDAJA	0	0	0	0,00%	0,00%	0	0
61 NLB 22. IZDAJA	0	0	0	0,00%	0,00%	0	0
62 NLB 23. IZDAJA	0	0	0	0,00%	0,00%	0	0
63 POŠTNA BANKA SLOVENIJE 6. IZDAJA	0	0	0	0,00%	0,00%	0	0
64 POŠTNA BANKA SLOVENIJE 7. IZDAJA	0	0	0	0,00%	0,00%	0	0
65 POTEZA NALOŽBE	0	0	0	0,00%	0,00%	0	0
66 PROBANKA 7. IZDAJA	0	0	0	0,00%	0,00%	0	0
67 PROBANKA 8. IZDAJA	0	0	0	0,00%	0,00%	0	0
68 PROBANKA 9. IZDAJA	0	0	0	0,00%	0,00%	0	0
69 REPUBLIKA SLOVENIJA 18. IZDAJA	0	0	0	0,00%	0,00%	0	0
70 REPUBLIKA SLOVENIJA 23. IZDAJA	0	0	0	0,00%	0,00%	0	0
71 REPUBLIKA SLOVENIJA 33. IZDAJA	0	0	0	0,00%	0,00%	0	0
72 REPUBLIKA SLOVENIJA 44. IZDAJA	0	0	0	0,00%	0,00%	0	0
73 REPUBLIKA SLOVENIJA 48. IZDAJA	0	0	0	0,00%	0,00%	0	0
74 REPUBLIKA SLOVENIJA 50. IZDAJA	0	0	0	0,00%	0,00%	0	0
75 REPUBLIKA SLOVENIJA 57. IZDAJA	0	0	0	0,00%	0,00%	0	0
76 REPUBLIKA SLOVENIJA 59. IZDAJA	0	0	0	0,00%	0,00%	0	0
77 REPUBLIKA SLOVENIJA 62. IZDAJA	0	0	0	0,00%	0,00%	0	0
78 REPUBLIKA SLOVENIJA 63. IZDAJA	0	0	0	0,00%	0,00%	0	0
79 REPUBLIKA SLOVENIJA 64. IZDAJA	0	0	0	0,00%	0,00%	0	0
80 REPUBLIKA SLOVENIJA 65. IZDAJA	0	0	0	0,00%	0,00%	0	0
81 REPUBLIKA SLOVENIJA 68. IZDAJA	0	0	0	0,00%	0,00%	0	0
82 SID BANKA 1. IZDAJA	0	0	0	0,00%	0,00%	0	0
83 STANOVANJSKI SKLAD RS 1. IZDAJA	0	0	0	0,00%	0,00%	0	0
84 STANOVANJSKI SKLAD RS 3. IZDAJA	0	0	0	0,00%	0,00%	0	0
85 BANKA VIPA 7. IZDAJA	0	0	0	0,00%	0,00%	0	0
86 ZAVAROVALNICA TRIGLAV 1. IZDAJA	0	0	0	0,00%	0,00%	0	0

TRG INVESTICIJSKIH KUPONOV - PLUS KOTACIJA

Izdaja	Borzni promet (v EUR)	Navadni promet (v EUR)	Promet s svežnji (v EUR)	Delež v skupnem prometu	Delež v prometu s skladi	Količina	Št. poslov
Skupaj	306	306	0	0,00%	0,02%	370	2
1 INDEKSNÍ VZAJEMNI SKLAD PB URANIUM INDEX	169	169	0	0,00%	0,01%	250	1
2 INDEKSNÍ VZAJEMNI SKLAD PB BIOTECH INDEX	137	137	0	0,00%	0,01%	120	1

TRG INVESTICIJSKIH KUPONOV - OSNOVNA KOTACIJA

Izdaja	Borzni promet (v EUR)	Navadni promet (v EUR)	Promet s svežnji (v EUR)	Delež v skupnem prometu	Delež v prometu s skladi	Količina	Št. poslov
Skupaj	574.825	574.825	0	0,87%	29,05%	515.983	509
1 PROBANKA GLOBALNI NALOŽBENI SKLAD	344.828	344.828	0	0,52%	17,43%	491.889	143
2 INFOND GLOBAL	96.585	96.585	0	0,15%	4,88%	9.905	166
3 MP-BALKAN.SI	85.756	85.756	0	0,13%	4,33%	3.882	44
4 INFOND DYNAMIC	47.656	47.656	0	0,07%	2,41%	10.307	156
5 MP-EUROSTOCK.SI	0	0	0	0,00%	0,00%	0	0

TRG DELNIC INVESTICIJSKIH DRUŽB

Izdaja	Borzni promet (v EUR)	Navadni promet (v EUR)	Promet s svežnji (v EUR)	Delež v skupnem prometu	Delež v prometu s skladi	Količina	Št. poslov
Skupaj	1.403.711	1.403.711	0	2,13%	70,94%	578.133	970
1 KRONA SENIOR	581.418	581.418	0	0,88%	29,38%	75.742	160
2 NFD 1 DELNIŠKI INVESTICIJSKI SKLAD	400.370	400.370	0	0,61%	20,23%	432.274	265
3 KD ID	289.399	289.399	0	0,44%	14,62%	50.291	330
4 ZVON ENA ID	132.525	132.525	0	0,20%	6,70%	19.826	215

Skupaj delnice	44.577.442	37.092.457	7.484.985	67,51%	67,51%	1.618.837	10.576
Skupaj investicijski skladi	1.978.842	1.978.842	0	3,00%	3,00%	1.094.486	1.461
Skupaj obveznice	19.472.059	4.757.158	14.714.901	29,49%	29,49%	143.245	269
Strukturirani produkti	0	0	0	0,00%	-	0	0
Skupaj promet na borzi	66.028.343	43.828.458	22.199.885	100,00%	100,00%	2.856.568	12.326

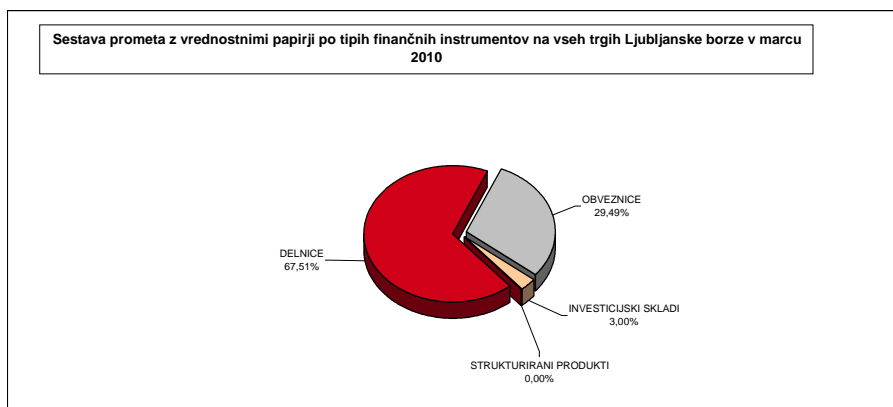
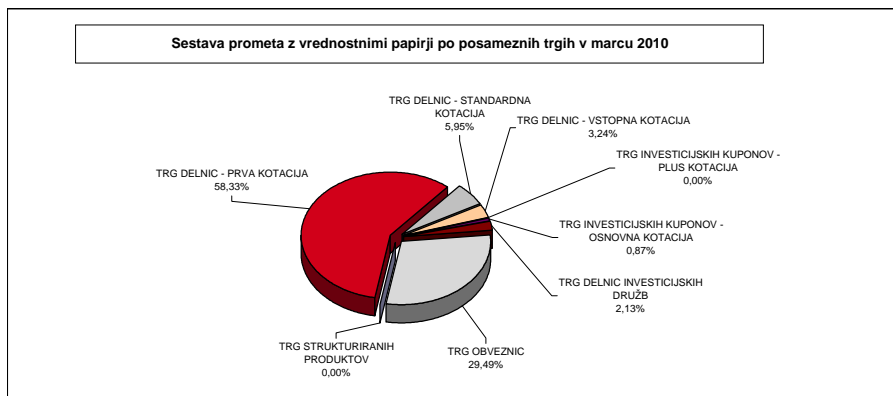

C2) NAJPROMETNEJŠI VREDNOSTNI PAPIRJI MAREC 2010

NAJPROMETNEJŠE DELNICE PREKO BTS

Izdaja	Promet v 000 EUR	Število poslov	Tržna kapitalizacija v mio EUR na 31.3.2010
KRKA	25.850	4.126	2.564
MERCATOR	3.109	428	594
TELEKOM SLOVENIJE	3.083	591	809
GORENJE	2.373	365	192
PETROL	1.915	413	624
Ostali	8.248	4.653	3.570
SKUPAJ	44.577	10.576	8.353

Najprometnejše delnice na vseh trgih borze

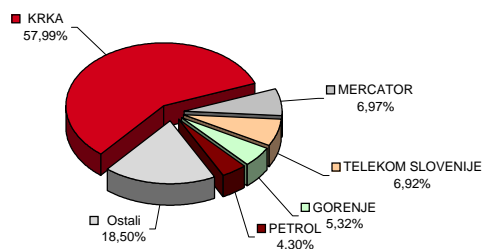

NAJPROMETNEJŠE OBVEZNICE PREKO BTS

Izdaja	Promet v 000 EUR	Število poslov	Tržna kapitalizacija v mio EUR na 31.3.2010
NLB 15. IZDAJA	7.165	3	55
SLOVENSKA ODŠKODNINSKA DRUŽBA 2.IZDAJA	4.267	192	639
PETROL 1. IZDAJA	4.014	11	55
PROBANKA 10. IZDAJA	2.943	4	31
ABANKA VIPA 8. IZDAJA	606	3	10
Ostali	476	56	12.278
SKUPAJ	19.472	269	13.068

Najprometnejše obveznice na vseh trgih borze

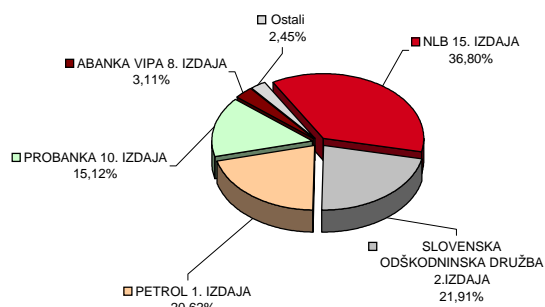

NAJPROMETNEJŠE DELNICE INVESTICIJSKIH SKLADOV PREKO BTS

Izdaja	Promet v 000 EUR	Število poslov	Tržna kapitalizacija v mio EUR na 31.3.2010
KRONA SENIOR	581	160	54
NFD 1 DELNIŠKI INVESTICIJSKI SKLAD	400	265	152
PROBANKA GLOBALNI NALOŽBENI SKLAD	345	143	40
KD ID	289	330	56
ZVON ENA ID	133	215	15
Ostali	230	368	93
SKUPAJ	1.979	1.481	410

Najprometnejši investicijski skladi na vseh trgih borze

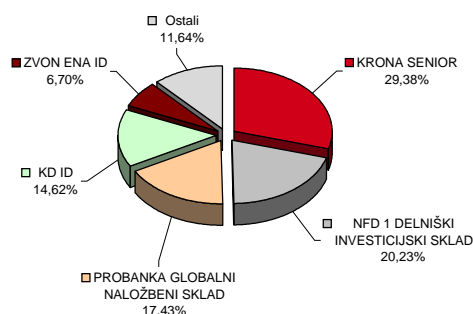

C3) PROMET ČLANOV LJUBLJANSKE BORZE
PROMET ČLANOV PO TIPU POSLA V MARCU 2010

		v EUR			
Član	Navadni posli	Posli s svežnji	Skupaj preko BTS	% od prometa preko BTS	
1	UNICREDIT BANK	15.924.218	2.649.945	18.574.163	14,07%
2	NOVA KBM	9.288.242	8.236.312	17.524.553	13,27%
3	ILIRIKA	8.114.830	8.102.600	16.217.430	12,28%
4	PERSPEKTIVA BPD	2.902.874	12.249.392	15.152.266	11,47%
5	ABANKA VIPA	10.395.529	704.821	11.100.350	8,41%
6	GBD GORENJSKA BORZNOPOSREDNIŠKA DRUŽBA	10.011.936	704.821	10.716.757	8,12%
7	NOVA LJUBLJANSKA BANKA	2.501.247	6.121.922	8.623.170	6,53%
8	MP, Poteza, Publikum, investicijske storitve	6.448.372	2.034.832	8.483.204	6,42%
9	RAIFFEISEN BANKA	4.973.613	1.356.950	6.330.563	4,79%
10	KD BANKA	3.373.181	421.375	3.794.556	2,87%
11	SKB BANKA	2.518.795	725.000	3.243.795	2,46%
12	PFCI	2.002.895	135.300	2.138.195	1,62%
13	ARGONOS BPH	1.925.728		1.925.728	1,46%
14	PROBANKA	1.900.840		1.900.840	1,44%
15	FACTOR BANKA	1.897.782		1.897.782	1,44%
16	DEŽELNA BANKA SLOVENIJE	870.471	956.500	1.826.971	1,38%
17	CERTIUS BPH	1.212.145		1.212.145	0,92%
18	HYPO ALPE-ADRIA-BANK	638.252		638.252	0,48%
19	BANKA KOPER	379.780		379.780	0,29%
20	MOJA DELNICA BPH	172.767		172.767	0,13%
21	ecetra	149.062		149.062	0,11%
22	GORENJSKA BANKA	54.344		54.344	0,04%
23	BKS BANK AG, Bančna podružnica	12		12	0,00%
Skupaj		87.656.916	44.399.770	132.056.686	100,00%

Promet članov po tipu posla v marcu 2010

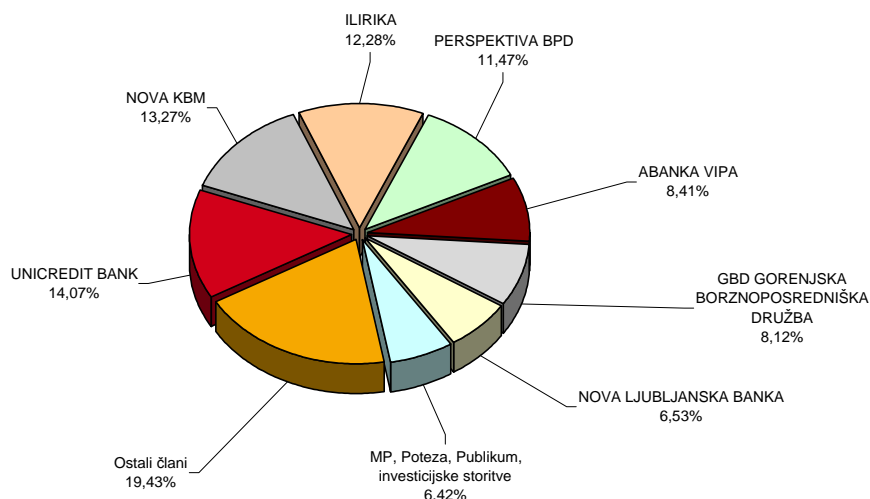

PROMET ČLANOV PO TIPU VREDNOSTNEGA PAPIRJA V MARCU 2010

v EUR

Član	Delnice	Obveznice	Investicijski skladi	Skupni promet	% od skupnega prometa
1 UNICREDIT BANK	17.125.851	1.444.562	3.751	18.574.163	14,07%
2 NOVA KBM	10.811.615	6.550.101	162.837	17.524.553	13,27%
3 ILIRIKA	6.846.988	9.271.062	99.379	16.217.430	12,28%
4 PERSPEKTIVA BPD	5.226.289	9.833.680	92.297	15.152.266	11,47%
5 ABANKA VIPA	8.518.661	1.896.266	685.424	11.100.350	8,41%
6 GBD GORENJSKA BORZNOPOSREDNIŠKA DRUŽBA	7.846.195	1.538.046	1.332.516	10.716.757	8,12%
7 NOVA LJUBLJANSKA BANKA	1.833.517	6.747.961	41.692	8.623.170	6,53%
8 MP, Poteza, Publikum, investicijske storitve	7.804.339	386.119	292.745	8.483.204	6,42%
9 RAIFFEISEN BANKA	6.305.118	8.916	16.528	6.330.563	4,79%
10 KD BANKA	3.654.088	128.659	11.809	3.794.556	2,87%
11 SKB BANKA	3.230.554	5.648	7.593	3.243.795	2,46%
12 PFCI	1.841.306	117.665	179.224	2.138.195	1,62%
13 ARGONOS BPH	1.519.145	47.067	359.516	1.925.728	1,46%
14 PROBANKA	1.520.477	44.672	335.690	1.900.840	1,44%
15 FACTOR BANKA	836.646	878.880	182.256	1.897.782	1,44%
16 DEŽELNA BANKA SLOVENIJE	1.790.048	991	35.933	1.826.971	1,38%
17 CERTIUS BPH	1.144.289	4.990	62.866	1.212.145	0,92%
18 HYPO ALPE-ADRIA-BANK	613.163		25.090	638.252	0,48%
19 BANKA KOPER	357.834	8.919	13.027	379.780	0,29%
20 MOJA DELNICA BPH	171.027		1.740	172.767	0,13%
21 ecetra	141.574		7.489	149.062	0,11%
22 GORENJSKA BANKA	16.149	29.913	8.283	54.344	0,04%
23 BKS BANK AG, Bančna podružnica	12			12	0,00%
Skupaj	89.154.884	38.944.117	3.957.685	132.056.686	100,00%

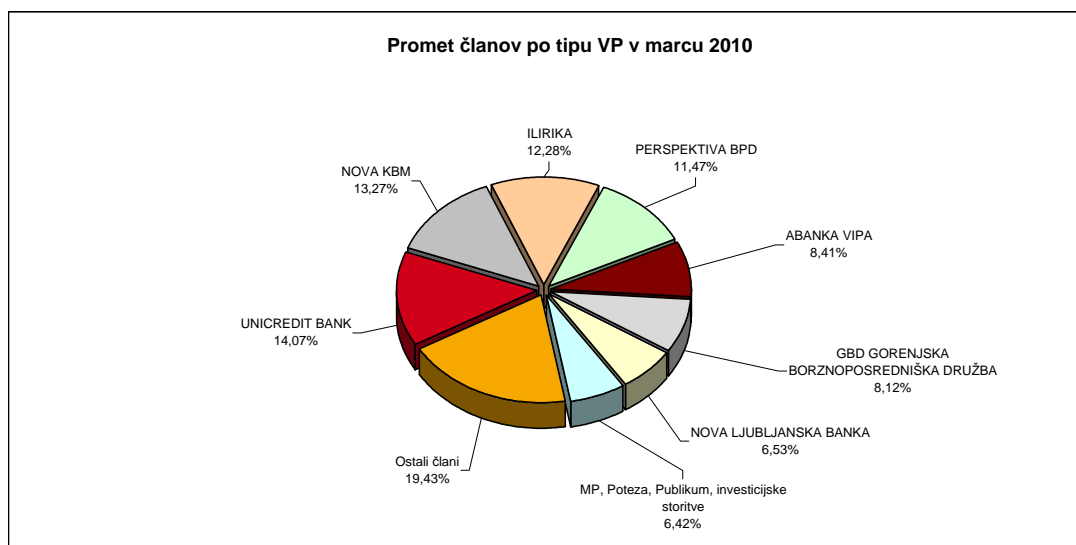

C4) PROMET PO MESECIH

MESEČNI PROMET NA ORGANIZIRANEM TRGU

Mesec	Število dni trgovanja	Skupen promet in število poslov Promet (v EUR) preko BTS			Število poslov (preko BTS)	
		v mesecu	povprečno na dan	povprečno na posel	v mesecu	povprečno na dan
Leto 2009						
marec	22	72.688.384	3.304.017	5.539	13.123	597
april	19	28.542.446	1.502.234	2.930	9.742	513
maj	20	71.660.052	3.583.003	4.149	17.273	864
junij	21	58.047.409	2.764.162	3.579	16.220	772
julij	23	35.744.937	1.554.128	3.195	11.187	486
avgust	21	327.358.753	15.588.512	27.917	11.726	558
september	22	67.467.274	3.066.694	4.174	16.165	735
oktober	22	64.539.908	2.933.632	3.593	17.965	817
november	21	32.049.336	1.526.159	2.717	11.794	562
december	20	56.136.722	2.806.836	4.378	12.823	641
SKUPAJ	251	904.021.130			162.100	
Povprečje 2009	21	75.335.094	3.593.223	5.801	13.508	646
Leto 2010						
januar	20	39.140.694	1.957.035	3.886	10.072	504
februar	19	40.254.103	2.118.637	3.812	10.560	556
marec	23	66.028.343	2.870.798	5.357	12.326	536
SKUPAJ	62	145.423.140			32.958	
Povprečje 2010	21	48.474.380	2.315.490	4.352	10.986	532

PROMET Z VP NA VSEH TRGIH V LETIH 1998 DO 2010

Leto	Število dni trgovanja	Skupen promet in število poslov Promet (v EUR) - preko BTS			Število poslov (preko BTS)	
		V letu	povprečno na dan	povprečno na posel	V letu	povprečno na dan
2010	62	145.423.140	2.315.490	4.352	32.958	532
2009	251	904.021.130	3.593.223	5.801	162.100	646
2008	250	1.285.790.498	5.129.748	4.907	249.679	998
2007	246	2.226.900.708	9.052.442	7.871	282.939	1.150
2006	247	996.477.198	4.034.321	4.353	228.941	927
2005	250	579.204.722	2.316.819	2.263	255.908	1.024
2004	255	837.861.029	3.285.730	2.382	351.760	1.379
2003	249	700.844.661	2.814.637	2.058	340.582	1.368
2002	247	1.156.611.591	4.682.638	2.563	451.250	1.827
2001	247	707.615.828	2.864.841	2.221	318.645	1.290
2000	249	1.174.224.149	4.715.760	2.971	395.284	1.587
1999	254	1.397.785.135	5.503.091	3.134	445.966	1.756
1998	252	2.259.292.124	8.965.445	9.531	237.049	941

MESEČNI PROMET NAVADNIH POSLOV

Mesec	Število dni		Promet (v EUR)			Število poslov	
	trgovanja	v mesecu	povprečno na dan	povprečno na posel	v mesecu	povprečno na dan	
Leto 2009							
marec	22	40.712.928	1.850.588	3.109	13.094	595	
april	19	25.058.554	1.318.871	2.575	9.732	512	
maj	20	57.663.938	2.883.197	3.341	17.258	863	
junij	21	49.491.986	2.356.761	3.055	16.198	771	
julij	23	33.070.214	1.437.835	2.957	11.184	486	
avgust	21	28.755.334	1.369.302	2.459	11.694	557	
september	22	46.171.851	2.098.721	2.862	16.135	733	
oktober	22	55.724.596	2.532.936	3.106	17.940	815	
november	21	29.838.452	1.420.879	2.532	11.786	561	
december	20	46.851.994	2.342.600	3.658	12.807	640	
SKUPAJ	251	478.251.657			149.074		
Povprečje 2009	21	39.854.305	1.904.773	2.921	13.490	645	
Leto 2010							
januar	20	30.696.909	1.534.845	3.055	10.048	502	
februar	19	22.828.293	1.201.489	2.166	10.537	555	
marec	23	43.828.458	1.905.585	3.566	12.291	534	
SKUPAJ	62	97.353.660			32.876		
Povprečje 2010	21	32.451.220	1.547.307	2.929	10.959	530	

MESEČNI PROMET SVEŽNJEV

Mesec	Število dni		Promet (v EUR)			Število poslov	
	trgovanja	v mesecu	povprečno na dan	povprečno na posel	v mesecu	povprečno na dan	
Leto 2009							
marec	22	31.975.456	1.453.430	1.102.602	29	1	
april	19	3.483.893	183.363	348.389	10	1	
maj	20	13.996.114	699.806	933.074	15	1	
junij	21	8.555.424	407.401	388.883	22	1	
julij	23	2.674.723	116.292	891.574	3	0	
avgust	21	298.603.419	14.219.210	9.331.357	32	2	
september	22	21.295.422	967.974	709.847	30	1	
oktober	22	8.815.312	400.696	352.612	25	1	
november	21	2.210.884	105.280	276.361	8	0	
december	20	9.284.728	464.236	580.296	16	1	
SKUPAJ	251	425.769.473			219		
Povprečje 2009	21	35.480.789	1.688.449	1.365.978	18	1	
Leto 2010							
januar	20	8.443.785	422.189	351.824	24	1	
februar	19	17.425.810	917.148	757.644	23	1	
marec	23	22.199.885	965.212	634.282	35	2	
SKUPAJ	62	48.069.480			82		
Povprečje 2010	21	16.023.160	768.183	581.250	27	1	

MESEČNI PROMET PO SEGMENTIH V TEKOČEM LETU (V EUR)

Leto	Prva kotacija	Trg delnic		Trg delnic investicijskih družb		Trg investicijskih kuponov		Povprečni dnevni promet	SKUPAJ	Verižni indeks rasti
		Standardna kotacija	Vstopna kotacija	Plus kotacija	Osnovna kotacija	Trg obveznic				
Leto 2009										
marec	22.813.419	10.782.320	2.017.421	1.078.471	13.108	419.022	35.564.622	3.304.017	72.688.384	136
april	14.718.689	4.037.912	1.805.668	888.672	14.740	374.851	6.701.914	1.502.234	28.542.446	39
maj	40.974.116	15.566.044	1.782.653	2.850.026	4.398	334.980	10.147.834	3.583.003	71.660.052	251
junij	36.356.169	6.517.622	1.931.906	1.856.699	32.520	264.245	11.088.249	2.764.162	58.047.409	81
julij	20.284.344	2.197.606	875.420	1.017.702	1.426	196.475	11.171.964	1.554.128	35.744.937	62
avgust	173.313.139	142.888.870	980.941	906.867	820	308.436	8.959.680	15.588.512	327.358.753	916
september	42.226.325	5.748.478	1.779.838	3.499.207	1.139	564.039	13.648.247	3.066.694	67.467.273	21
oktober	45.471.760	6.021.766	2.742.248	4.145.210	1.726	851.302	5.305.896	2.933.632	64.539.908	96
november	20.102.257	2.223.347	1.537.398	2.520.312	162	586.526	5.079.335	1.526.159	32.049.336	50
december	29.126.672	3.285.297	7.180.930	1.451.681	7.662	543.129	14.541.350	2.806.836	56.136.722	175
Skupaj 2009	485.764.173	208.530.010	25.515.641	22.550.235	77.702	5.238.914	156.344.455	3.601.678	904.021.131	
Leto 2010										
januar	20.976.768	5.437.773	1.509.572	2.212.116	3.195	487.185	8.514.087	1.957.035	39.140.694	70
februar	17.539.978	11.197.286	1.150.310	1.469.087	28.039	960.956	7.908.446	2.118.637	40.254.103	103
marec	38.513.700	3.926.000	2.137.742	1.403.711	306	574.825	19.472.059	2.870.798	66.028.343	164
Skupaj 2010	77.030.446	20.561.059	4.797.623	5.084.914	31.540	2.022.966	35.894.592	2.345.535	145.423.140	

MESEČNI PROMET Z VREDNOSTNIMI PAPIRJI NA VSEH TRGIH (V EUR)

Leto	Delnice	Skladi	Obveznice	SKUPAJ	Verižni indeks rasti
marec	35.613.160	1.510.601	35.564.622	72.688.384	136
april	20.562.269	1.278.263	6.701.914	28.542.446	39
maj	58.322.814	3.189.404	10.147.834	71.660.052	251
junij	44.805.697	2.153.464	11.088.249	58.047.409	81
julij	23.357.370	1.215.603	11.171.964	35.744.937	62
avgust	317.182.951	1.216.123	8.959.680	327.358.753	916
september	49.754.641	4.064.385	13.648.247	67.467.273	21
oktober	54.235.774	4.998.238	5.305.896	64.539.908	96
november	23.863.001	3.107.000	5.079.335	32.049.336	50
december	39.592.900	2.002.472	14.541.350	56.136.722	175
Skupaj 2009	719.809.825	27.866.851	156.344.455	904.021.131	
Leto 2010					
januar	27.924.113	2.702.495	8.514.087	39.140.694	70
februar	29.887.574	2.458.082	7.908.446	40.254.103	103
marec	44.577.442	1.978.842	19.472.059	66.028.343	164
Skupaj 2010	102.389.129	7.139.420	35.894.592	145.423.140	

Mesečni borzni promet po tipih vrednostnih papirjev od 1.3.2009 do 31.3.2010 (v 000 EUR)

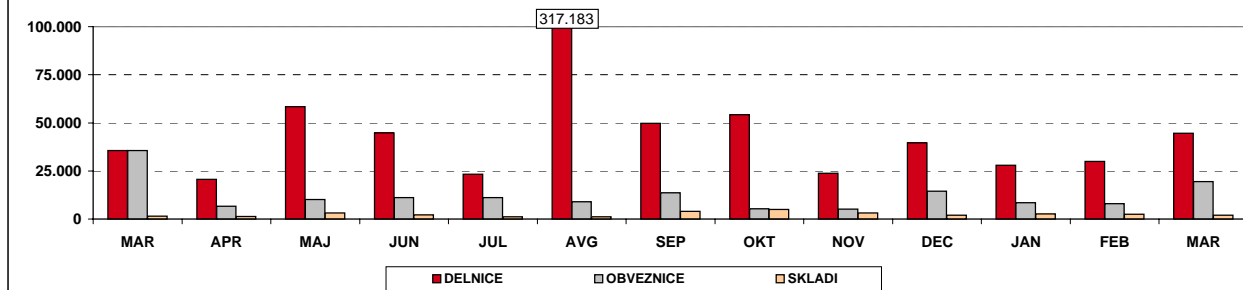

D) TRŽNA KAPITALIZACIJA

	31.3.2009	31.12.2009	28.2.2010	31.3.2010	Indeks 31.3.2010 /			DELEŽ
					Indeks 31.3.2010 / 28.2.2010	Indeks 31.3.2010 / 31.12.2009	Indeks 31.3.2010 / 31.3.2009	
TRG DELNIC	8.038.816.884	8.462.218.087	8.192.186.231	8.352.551.972	102	99	104	38,26%
PRVA KOTACIJA	4.265.877.409	5.247.537.479	5.151.494.384	5.426.181.580	105	103	127	64,96%
STANDARDNA KOTACIJA	2.338.514.112	2.206.925.165	2.118.625.113	2.019.244.311	95	91	86	24,18%
VSTOPNA KOTACIJA	1.434.425.364	1.007.755.444	922.066.734	907.126.081	98	90	63	10,86%
Banke	605.266.119	689.862.408	691.885.669	671.982.963	97	97	111	8,05%
Podjetja	7.018.450.415	7.065.399.282	6.873.682.797	7.041.433.658	102	100	100	84,30%
Zavarovalnice	415.100.351	706.956.397	626.617.765	639.135.351	102	90		7,65%
TRG OBVEZNIC	7.844.365.216	10.821.540.444	12.360.998.690	13.068.347.462	106	121	167	59,86%
Država	6.344.630.780	9.486.699.354	11.044.612.647	11.736.005.557	106	124	185	89,80%
Banke	1.073.873.901	906.648.249	875.227.249	889.985.720	102	98	83	6,81%
Podjetja	393.250.535	414.618.681	427.584.633	428.782.025	100	103	109	3,28%
Zavarovalnice	32.610.000	13.574.160	13.574.160	13.574.160	100	100	42	0,10%
TRG INVESTICIJSKIH KUPONOV	123.101.106	132.978.784	130.054.699	132.652.851	102	100	108	0,61%
PLUS KOTACIJA	512.221	630.899	647.939	678.583	105			0,51%
OSNOVNA KOTACIJA	122.588.885	132.347.885	129.406.761	131.974.268	102	100	108	99,49%
TRG DELNIC INVEST. DRUŽB	228.847.775	251.347.548	268.421.874	277.078.021	103	110	121	1,27%
SKUPAJ	16.235.130.981	19.668.084.863	20.951.661.494	21.830.630.305	104	111	134	100,00%

SKUPAJ DELNICE	8.038.816.884	8.462.218.087	8.192.186.231	8.352.551.972	102	99	104	-
----------------	---------------	---------------	---------------	---------------	-----	----	-----	---

SKUPAJ OBVEZNICE	7.844.365.216	10.821.540.444	12.360.998.690	13.068.347.462	106	121	167	-
------------------	---------------	----------------	----------------	----------------	-----	-----	-----	---

SKUPAJ INVEST. SKLADI	351.948.881	384.326.332	398.476.574	409.730.872	103	107	116	-
-----------------------	-------------	-------------	-------------	-------------	-----	-----	-----	---

Tržna kapitalizacija vseh delnic (brez delnic inv.skladov) na borzi je 31. 3. 2010 predstavljala 23,9 % bruto domačega proizvoda (BDP) v enoletnem obdobju 1. kvartal 2009 - 4. kvartal 2009 - 34.978,00 mio EUR; Vir: SURS.

1EUR=1,3308 USD na 31.3.2009	1EUR=1,4406 USD na 31.12.2009	1EUR=1,357 USD na 28.2.2010	1EUR=1,3479 USD na 31.3.2010
------------------------------	-------------------------------	-----------------------------	------------------------------

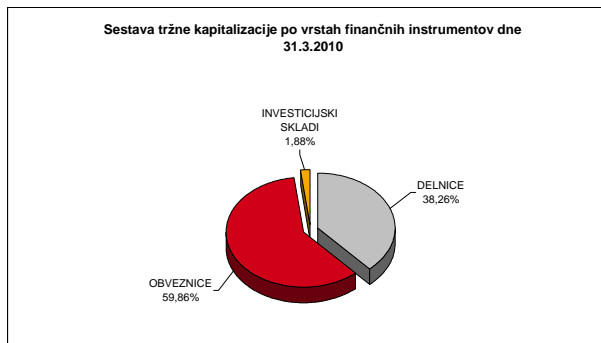
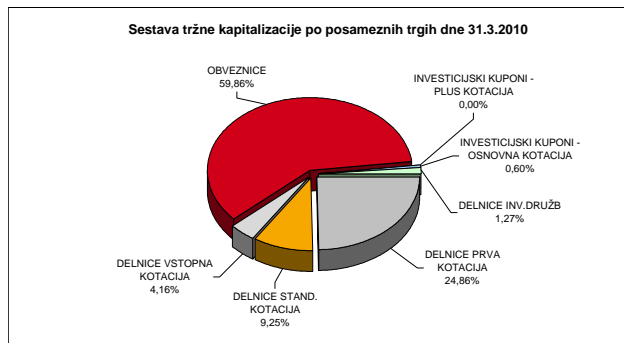

TRŽNA KAPITALIZACIJA DELNIC - PRVA KOTACIJA

Izdaja	Št. delnic, ki kotirajo	Št. delnic celotnega razreda	Delež delnic na organiz. trgu	Tečaj na 31.3.2010	Tržna kapitalizacija na 31.3.2010 (v EUR)	Tržna kapitalizacija na 31.3.2010 (v USD)
1 KRKA	35.426.120	35.426.120	100,00%	72,38 EUR	2.564.142.566	3.456.207.764
2 TELEKOM SLOVENIJE	6.535.478	6.535.478	100,00%	123,76 EUR	808.830.757	1.090.222.978
3 PETROL	2.086.301	2.086.301	100,00%	299,01 EUR	623.824.862	840.853.532
4 MERCATOR	3.765.361	3.765.361	100,00%	157,72 EUR	593.872.737	800.481.062
5 LUKA KOPER	14.000.000	14.000.000	100,00%	22,02 EUR	308.280.000	415.530.612
6 NOVA KREDITNA BANKA MARIBOR	26.081.979	26.081.979	100,00%	11,54 EUR	300.986.038	405.699.080
7 GORENJE	14.030.000	14.030.000	100,00%	13,67 EUR	191.790.100	258.513.876
8 INTEREUROPA	7.902.413	7.902.413	100,00%	4,36 EUR	34.454.521	46.441.248
SKUPAJ PRVA KOTACIJA					5.426.181.580	7.313.950.152

TRŽNA KAPITALIZACIJA DELNIC - STANDARDNA KOTACIJA

Izdaja	Št. delnic, ki kotirajo	Št. delnic celotnega razreda	Delež delnic na organiz. trgu	Tečaj na 31.3.2010	Tržna kapitalizacija na 31.3.2010 (v EUR)	Tržna kapitalizacija na 31.3.2010 (v USD)
REDNE DELNICE					2.008.191.085	2.706.840.764
1 ZAVAROVALNICA TRIGLAV	22.735.148	22.735.148	100,00%	23,85 EUR	542.233.280	730.876.238
2 SAVA	2.006.987	2.006.987	100,00%	212,96 EUR	427.407.952	576.103.178
3 ABANKA	7.198.864	7.200.000	99,98%	50,00 EUR	359.943.700	485.168.113
4 PIVOVARNA LAŠKO	8.611.481	8.611.481	100,00%	22,80 EUR	196.341.767	264.649.067
5 POZAVAROVALNICA SAVA	9.362.519	9.362.519	100,00%	10,35 EUR	96.902.072	130.614.302
6 TERME ČATEŽ	497.022	497.022	100,00%	185,00 EUR	91.949.070	123.938.151
7 SALUS, LJUBLJANA	1.936.229	1.936.229	100,00%	434,00 EUR	58.581.320	78.961.761
8 AERODROM LJUBLJANA	134.980	134.980	100,00%	30,00 EUR	58.086.870	78.295.292
9 ISKRA AVTOELEKTRIKA	1.608.313	1.608.313	100,00%	25,20 EUR	40.529.488	54.629.696
10 ISTRABENZ	5.180.000	5.180.000	100,00%	7,00 EUR	36.260.000	48.874.854
11 ŽITO	254.619	254.619	100,00%	90,00 EUR	32.021.280	43.161.483
12 ETOL	355.792	355.792	100,00%	125,00 EUR	31.827.375	42.900.119
13 DELO PRODAJA	593.549	593.549	100,00%	26,50 EUR	15.729.049	21.201.184
14 MLINOTEST	2.389.177	2.389.177	100,00%	5,24 EUR	12.519.287	16.874.748
15 KOMPAS MTS	594.601	594.601	100,00%	8,50 EUR	5.054.109	6.812.433
16 NIKA	189.876	189.876	100,00%	14,77 EUR	2.804.469	3.780.143
PREDNOSTNE DELNICE					11.053.225	14.898.642
1 PROBANKA	396.315	400.000	99,08%	27,89 EUR	11.053.225	14.898.642
SKUPAJ STANDARDNA KOTACIJA					2.019.244.311	2.721.739.406

DEVIZNI TEČAJI 1 EUR= 1,3479 USD na 31.3.2010

TRŽNA KAPITALIZACIJA DELNIC - VSTOPNA KOTACIJA

Izdaja	Število trgovanih delnic	Št. izdanih delnic razreda	Borzi javljen delež delnic na organiz. trgu	Tečaj na 31.3.2010	Tržna kapitalizacija na 31.3.2010 (v EUR)	Tržna kapitalizacija na 31.3.2010 (v USD)
REDNE DELNICE					897.052.189	1.209.136.645
1 NFD HOLDING	33.727.196	33.727.196	100,00%	3,94 EUR	132.885.152	179.115.897
2 KD GROUP	2.675.640	2.675.640	100,00%	46,36 EUR	124.042.670	167.197.115
3 HELIOS, DOMŽALE	278.446	278.446	100,00%	360,00 EUR	100.240.560	135.114.251
4 AKTIVA NALOŽBE	18.214.875	18.214.875	100,00%	5,00 EUR	91.074.375	122.759.150
5 KD	186.436	186.436	100,00%	479,50 EUR	89.396.062	120.496.952
6 CINKARNA CELJE	814.626	814.626	100,00%	47,90 EUR	39.020.585	52.595.847
7 MAKSIMA INVEST	9.706.289	9.706.289	100,00%	2,90 EUR	28.148.238	37.941.010
8 JUTEKS	641.432	641.432	100,00%	39,60 EUR	25.400.707	34.237.613
9 NAMA	953.795	953.795	100,00%	25,99 EUR	24.789.132	33.413.271
10 FINETOL	254.619	254.619	100,00%	80,00 EUR	20.369.520	27.456.076
11 MARINA PORTOROŽ	313.932	313.932	100,00%	60,00 EUR	18.835.920	25.388.937
12 MODRA LINIJA HOLDING	2.192.411	2.192.411	100,00%	8,00 EUR	17.539.288	23.641.206
13 GRAND HOTEL UNION	1.814.613	1.814.613	100,00%	8,50 EUR	15.424.211	20.790.293
14 MERCATA	2.891.874	2.891.874	100,00%	4,30 EUR	12.435.058	16.761.215
15 PLAMA - PUR	686.798	686.798	100,00%	15,50 EUR	10.645.369	14.348.893
16 HRAM HOLDING	4.346.667	4.346.667	100,00%	2,35 EUR	10.214.667	13.768.350
17 ZLATA MONETA II	8.232.861	8.232.861	100,00%	1,21 EUR	9.961.762	13.427.459
18 MEDVEŠEK PUŠNIK	800.000	800.000	100,00%	12,00 EUR	9.600.000	12.939.840
19 GEA	1.254.960	1.254.960	100,00%	7,50 EUR	9.412.200	12.686.704
20 TRIGLAV NALOŽBE	13.182.366	13.182.366	100,00%	0,600 EUR	7.909.420	10.661.107
21 VIPA HOLDING	7.347.565	7.347.565	100,00%	1,00 EUR	7.347.565	9.903.783
22 M1	3.932.515	3.932.515	100,00%	1,81 EUR	7.117.852	9.594.153
23 TRDNJAVA HOLDING	2.593.123	2.593.123	100,00%	2,35 EUR	6.093.839	8.213.886
24 ALPETOUR POTOVALNA AGENCIJA	497.847	497.847	100,00%	12,20 EUR	6.073.733	8.186.785
25 MEDVEŠEK PUŠNIK DZU	75.000	75.000	100,00%	80,00 EUR	6.000.000	8.087.400
26 MELAMIN	349.913	349.913	100,00%	16,79 EUR	5.875.039	7.918.965
27 DATALAB TEHNOLOGIJE	106.519	106.519	100,00%	55,00 EUR	5.858.545	7.896.733
28 CETIS	200.000	200.000	100,00%	25,00 EUR	5.000.000	6.739.500
29 SLOVENIJALES	273.377	273.377	100,00%	16,50 EUR	4.510.721	6.080.000
30 GORIŠKE OPEKARNE	523.634	523.634	100,00%	8,00 EUR	4.189.072	5.646.450
31 TERME DOBRNA	692.542	692.542	100,00%	5,80 EUR	4.016.744	5.414.169
32 ALPOS	144.913	144.913	100,00%	27,00 EUR	3.912.651	5.273.862
33 ZVON ENA HOLDING	12.431.743	12.431.743	100,00%	0,290 EUR	3.617.637	4.876.213
34 TRDNJAVA I HOLDING	891.750	891.750	100,00%	4,00 EUR	3.567.000	4.807.959
35 AGROGORICA	400.000	400.000	100,00%	8,75 EUR	3.500.000	4.717.650
36 SIVENT	1.229.712	1.229.712	100,00%	2,50 EUR	3.074.280	4.143.822
37 INTERTRADE ITA	69.531	69.531	100,00%	40,49 EUR	2.815.310	3.794.757
38 VELANA	1.409.645	1.409.645	100,00%	1,97 EUR	2.777.001	3.743.119
39 KOŠAKI TMI	43.236	43.236	100,00%	58,00 EUR	2.507.688	3.380.113
40 ELMO	708.000	708.000	100,00%	3,50 EUR	2.478.000	3.340.096
41 JAVOR PIVKA	1.134.022	1.134.022	100,00%	2,04 EUR	2.313.405	3.118.238
42 ZVON DVA HOLDING	14.120.934	14.120.934	100,00%	0,120 EUR	1.708.633	2.303.066
43 TEKSTINA	1.127.293	1.127.293	100,00%	1,40 EUR	1.578.210	2.127.270
44 INLES	712.410	712.410	100,00%	2,20 EUR	1.567.302	2.112.566
45 KS NALOŽBE	3.909.878	3.909.878	100,00%	0,400 EUR	1.563.951	2.108.050
46 ZDRAVILIŠČE ROGAŠKA	901.508	961.898	93,72%	0,400 EUR	360.632	486.096
47 JELEN GOSTINSKO PODJETJE	67.798	67.798	100,00%	3,34 EUR	226.445	305.226
48 D NALOŽBE	90.810	90.810	100,00%	0,510 EUR	45.859	61.813
49 MAKSIMA HOLDING	6.399.850	6.399.850	100,00%	0,001 EUR	6.400	8.626
50 CENTER NALOŽBE	3.777.004	3.777.004	100,00%	0,001 EUR	3.777	5.091
PREDNOSTNE DELNICE					10.073.892	13.578.599
1 PRVA GROUP	170.000	170.000	100,00%	35,00 EUR	5.950.000	8.020.005
2 KD GROUP	266.413	266.413	100,00%	15,30 EUR	4.076.119	5.494.201
3 ZDRAVILIŠČE ROGAŠKA	28.102	30.000	93,67%	1,70 EUR	47.773	64.394
SKUPAJ VSTOPNA KOTACIJA					907.126.081	1.222.715.245

DEVIZNI TEČAJI	1 EUR=	1,3479 USD na 31.3.2010
----------------	--------	-------------------------

TRŽNA KAPITALIZACIJA OBVEZNIK

Izdaja	Št.izdanih obveznic po najmanjših apoenih	Tečaj na 31.3.2010	Ostaneke dolga na 31.3.2010	Valuta ostanka dolga	Tržna kapitalizacija na 31.3.2010 (v EUR)	Tržna kapitalizacija na 31.3.2010 (v USD)	
1	REPUBLIKA SLOVENIJA 65. IZDAJA	1.500.000	107,10	1.000,00	EUR	1.606.500.000	2.165.401.350
2	REPUBLIKA SLOVENIJA 66. IZDAJA	1.500.000	103,00	1.000,00	EUR	1.545.000.000	2.082.505.500
3	REPUBLIKA SLOVENIJA 67. IZDAJA	1.500.000	101,56	1.000,00	EUR	1.523.400.000	2.053.390.860
4	REPUBLIKA SLOVENIJA 59. IZDAJA	25.553.128	103,00	41,73	EUR	1.098.321.992	1.480.428.214
5	REPUBLIKA SLOVENIJA 63. IZDAJA	1.000.000	104,21	1.000,00	EUR	1.042.100.000	1.404.646.590
6	REPUBLIKA SLOVENIJA 64. IZDAJA	1.000.000		1.000,00	EUR	1.000.000.000	1.347.900.000
7	REPUBLIKA SLOVENIJA 68. IZDAJA	1.000.000		1.000,00	EUR	1.000.000.000	1.347.900.000
8	SLOVENSKA ODŠKODNINSKA DRUŽBA 2 IZDAJA	16.091.347	105,61	37,63	EUR	639.486.913	861.964.410
9	SID BANKA 1. IZDAJA	5.000	100,00	100,00,00	EUR	500.000.000	673.950.000
10	REPUBLIKA SLOVENIJA 62. IZDAJA	9.358.736	95,99	41,73	EUR	374.879.397	505.299.939
11	REPUBLIKA SLOVENIJA 61. IZDAJA	7.880.699	100,00	41,73	EUR	328.861.569	443.272.509
12	REPUBLIKA SLOVENIJA 57. IZDAJA	6.223.274	106,79	41,73	EUR	277.330.666	373.814.004
13	REPUBLIKA SLOVENIJA 33. IZDAJA	248.716	140,00	511,29	EUR	178.032.405	239.969.879
14	REPUBLIKA SLOVENIJA 53. IZDAJA	792.909	105,00	100,00	EUR	83.255.445	112.220.014
15	REPUBLIKA SLOVENIJA 54. IZDAJA	1.828.310	105,01	41,73	EUR	80.117.775	107.990.748
16	REPUBLIKA SLOVENIJA 38. IZDAJA	688.470	105,02	100,00	EUR	72.303.119	97.457.375
17	NLB 18. IZDAJA	150.000	100,00	417,29	EUR	62.593.500	84.369.779
18	DARS 2. IZDAJA	148.000		417,29	EUR	61.758.920	83.244.848
19	DARS 1. IZDAJA	134.300	103,00	417,29	EUR	57.723.308	77.805.247
20	REPUBLIKA SLOVENIJA 48. IZDAJA	564.652	100,00	100,00	EUR	56.465.200	76.109.443
21	PETROL 1. IZDAJA	50.000	110,70	1.000,00	EUR	55.350.000	74.606.265
22	REPUBLIKA SLOVENIJA 29. IZDAJA	550.000	100,01	100,00	EUR	55.005.500	74.141.913
23	NLB 15. IZDAJA	131.126	100,00	417,29	EUR	54.717.569	73.753.811
24	NLB 23. IZDAJA	54.200		1.000,00	EUR	54.200.000	73.056.180
25	NLB 13. IZDAJA	117.335	107,00	417,29	EUR	52.390.113	70.616.633
26	REPUBLIKA SLOVENIJA 26. IZDAJA	499.765	102,00	100,00	EUR	50.976.030	68.710.591
27	BANKA CELJE 11. IZDAJA	50.000	99,40	1.000,00	EUR	49.700.000	66.990.630
28	REPUBLIKA SLOVENIJA 50. IZDAJA	485.270	100,00	100,00	EUR	48.527.000	65.409.543
29	REPUBLIKA SLOVENIJA 18. IZDAJA	450.166	100,01	100,00	EUR	45.021.102	60.683.943
30	DARS 3. IZDAJA	102.000	102,00	417,29	EUR	43.414.852	58.518.878
31	NLB 17. IZDAJA	101.694	99,90	417,29	EUR	42.393.453	57.142.136
32	REPUBLIKA SLOVENIJA 23. IZDAJA	400.000	102,00	100,00	EUR	40.800.000	54.994.320
33	BANKA CELJE 10 IZDAJA	370.000	106,60	100,00	EUR	39.442.000	53.163.872
34	KD HOLDING 2. IZDAJA	400.000	97,20	100,00	EUR	38.880.000	52.406.352
35	KD HOLDING 1. IZDAJA	400.000	97,00	100,00	EUR	38.800.000	52.298.520
36	NLB 19. IZDAJA	100.000	91,70	417,29	EUR	38.265.493	51.578.058
37	POSLOVNI SISTEM MERCATOR	365.400	100,85	100,00	EUR	36.850.590	49.670.910
38	DELO PRODAJA 1. IZDAJA	4.662.470	70,00	10,00	EUR	32.637.290	43.991.803
39	REPUBLIKA SLOVENIJA 49. IZDAJA	77.979	104,96	380,00	EUR	31.101.768	41.922.073
40	PROBANKA 10. IZDAJA	30.000	101,80	1.000,00	EUR	30.540.000	41.164.866
41	NLB 22. IZDAJA	298.940	100,00	100,00	EUR	29.894.000	40.294.123
42	NOVA KBM 7. IZDAJA	70.000	98,22	417,29	EUR	28.690.357	38.671.732
43	REPUBLIKA SLOVENIJA 21. IZDAJA	1.406.434	96,25	20,86	EUR	28.238.030	38.062.041
44	NOVA KBM 9. IZDAJA	26.030		1.000,00	EUR	26.030.000	35.085.837
45	FACTOR BANKA 17. IZDAJA	25.000		1.000,00	EUR	25.000.000	33.697.500
46	REPUBLIKA SLOVENIJA 32. IZDAJA	238.655	100,24	100,00	EUR	23.922.777	32.245.511
47	NLB 20. IZDAJA	57.100		417,29	EUR	23.827.259	32.116.762
48	ABANKA VIPA 10. IZDAJA	21.000	100,00	1.000,00	EUR	21.000.000	28.305.900
49	ABANKA VIPA 12. IZDAJA	500.000	100,00	41,73	EUR	20.865.000	28.123.934
50	BANKA CELJE 9. IZDAJA	50.000	100,00	417,29	EUR	20.864.500	28.123.260
51	ABANKA VIPA 11. IZDAJA	500.000	99,70	41,73	EUR	20.802.405	28.039.562
52	CIMOS 1. IZDAJA	200.000	102,90	100,00	EUR	20.580.000	27.739.782
53	PROBANKA 9. ZDAJA	250.000	80,00	100,00	EUR	20.000.000	26.958.000
54	ABANKA VIPA 7. IZDAJA	173.000	100,00	100,00	EUR	17.300.000	23.318.670
55	POŠTNA BANKA SLOVENIJE 7. IZDAJA	40.000	98,30	417,29	EUR	16.407.843	22.116.131
56	POTEZA SKUPINA 1. IZDAJA	15.415	99,00	1.000,00	EUR	15.260.850	20.570.100
57	PROBANKA 11. IZDAJA	15.000	100,00	1.000,00	EUR	15.000.000	20.218.500
58	ZAVAROVALNICA TRIGLAV 1. IZDAJA	13.308	102,00	1.000,00	EUR	13.574.160	18.296.610
59	FACTOR BANKA 11. IZDAJA	13.000	103,70	1.000,00	EUR	13.481.000	18.171.040
60	BANKA CELJE 8. IZDAJA	125.000	100,90	100,00	EUR	12.612.500	17.000.389
61	BANKA DOMŽALE 1. IZDAJA	125.000	100,00	100,00	EUR	12.500.000	16.848.750
62	BANKA CELJE 12. IZDAJA	12.147	102,00	1.000,00	EUR	12.389.940	16.700.400
63	FACTOR BANKA 20. IZDAJA	13.090	92,50	1.000,00	EUR	12.108.250	16.320.710
64	PROBANKA 7. IZDAJA	120.000	100,00	100,00	EUR	12.000.000	16.174.800
65	FACTOR BANKA 14. IZDAJA	1.216	98,00	10.000,00	EUR	11.916.800	16.062.655
66	FACTOR BANKA 19. IZDAJA	12.155	97,00	1.000,00	EUR	11.790.350	15.892.213
67	FACTOR BANKA 12. IZDAJA	2.500.000	99,25	4,17	EUR	10.346.813	13.946.469
68	ABANKA VIPA 8. IZDAJA	100.000	101,00	100,00	EUR	10.100.000	13.613.790
69	ABANKA VIPA 9. IZDAJA	100.000	100,66	100,00	EUR	10.066.000	13.567.961
70	PROBANKA 8. IZDAJA	92.000	100,00	100,00	EUR	9.200.000	12.400.680
71	FACTOR BANKA 15. IZDAJA	9.000	100,00	1.000,00	EUR	9.000.000	12.131.100
72	KB1909 2. IZDAJA	205		41.666,67	EUR	8.541.667	11.513.313
73	FACTOR BANKA 21. IZDAJA	7.338	92,00	1.000,00	EUR	6.750.960	9.099.619
74	DROGA KOLINSKA 1. IZDAJA	6.498		1.000,00	EUR	6.498.000	8.758.654
75	FACTOR BANKA 22. IZDAJA	5.754		1.000,00	EUR	5.754.000	7.755.817
76	FACTOR BANKA 9. IZDAJA	5.927	90,00	1.000,00	EUR	5.334.300	7.190.103
77	FACTOR BANKA 16. IZDAJA	500	102,00	10.000,00	EUR	5.100.000	6.874.290
78	BANKA ZASAVJE 3. IZDAJA	5.000	100,53	1.000,00	EUR	5.026.500	6.775.219
79	REPUBLIKA SLOVENIJA 44. IZDAJA	106.483	106,20	41,73	EUR	4.719.035	6.360.787
80	DEOS 1. IZDAJA	58.259	100,02	75,46	EUR	4.397.103	5.926.856
81	POŠTNA BANKA SLOVENIJE 6. IZDAJA	10.000	104,00	417,29	EUR	4.339.816	5.849.638
82	KB1909 1. IZDAJA	10.000	102,50	400,00	EUR	4.100.000	5.526.390
83	POTEZA NALOŽBE	100.000	100,60	39,66	EUR	3.989.444	5.377.371
84	STANOVANJSKI SKLAD RS 3. IZDAJA	20.000	101,80	62,96	EUR	1.285.798	1.733.127
85	STANOVANJSKI SKLAD RS 1. IZDAJA	70.965	101,40	4,92	EUR	354.036	477.205
86	BANKA VIPA 7. IZDAJA	10.000	98,00	25,00	EUR	245.000	330.236
	SKUPAJ					13.068.347.462	17.614.825.544

DEVIZNI TEČAJI

1 EUR=

1,3479 USD na 31.3.2010

TRŽNA KAPITALIZACIJA INVESTICIJSKIH KUPONOV - PLUS KOTACIJA

Vzajemni skladi		Število kuponov na org. trgu	Tečaj na 31.3.2010	Tržna kapitalizacija na 31.3.2010 (v EUR)	Tržna kapitalizacija na 31.3.2010 (v USD)
1	INDEKSNI VZAJEMNI SKLAD PB URANIUM INDEX	583.211	0,680 EUR	394.251	531.410
2	INDEKSNI VZAJEMNI SKLAD PB BIOTECH INDEX	249.414	1,140 EUR	284.332	383.251
SKUPAJ				678.583	914.661

TRŽNA KAPITALIZACIJA INVESTICIJSKIH KUPONOV - OSNOVNA KOTACIJA

Vzajemni skladi		Število kuponov na org. trgu	Tečaj na 31.3.2010	Tržna kapitalizacija na 31.3.2010 (v EUR)	Tržna kapitalizacija na 31.3.2010 (v USD)
1	INFOND GLOBAL	5.868.596	9,84 EUR	57.746.985	77.837.161
2	PROBANKA GLOBALNI NALOŽBENI SKLAD	56.490.322	0,710 EUR	40.108.129	54.061.747
3	INFOND DYNAMIC	4.777.505	4,72 EUR	22.549.824	30.394.907
4	MP-BALKAN.SI	325.059	21,87 EUR	7.109.040	9.582.275
5	MP-EUROSTOCK.SI	988.978	4,51 EUR	4.460.291	6.012.026
SKUPAJ				131.974.268	177.888.116

TRŽNA KAPITALIZACIJA DELNIC INVESTICIJSKIH DRUŽB

Investicijske družbe		Število delnic na org. trgu	Tečaj na 31.3.2010	Tržna kapitalizacija na 31.3.2010 (v EUR)	Tržna kapitalizacija na 31.3.2010 (v USD)
1	NFD 1 DELNIŠKI INVESTICIJSKI SKLAD	160.580.300	0,950 EUR	151.748.384	204.541.646
2	KD ID	9.181.542	6,08 EUR	55.823.775	75.244.867
3	KRONA SENIOR	6.895.504	7,89 EUR	54.405.527	73.333.209
4	ZVON ENA ID	2.277.577	6,63 EUR	15.100.336	20.353.742
SKUPAJ				277.078.021	373.473.464

DEVIZNI TEČAJI

1 EUR=	1,3479 USD na 31.3.2010
--------	-------------------------

E) DRUGO

E1) KAZALNIKI NA DAN 31. 3. 2010

	Tečaj na 31.3.2010	Celotni čisti dobiček (izguba) v		Čisti dobiček (izguba) / delnico v letu 2008 oz. 2009	T / D ⁽¹⁾	Višina dividende za leto 2008	Dividendna donosnost	Knjižna vrednost na dan 31.12.2008 oz. 31.12.2009	Tečaj / knjižna vrednost delnic	Količnik letnega obrata tržne kapitalizacije ⁽²⁾
		000 EUR v letu 2008 oz. 2009	000 EUR v letu 2008 oz. 2009							
Gorenje	13,67 EUR	8.872 EUR	0,66 EUR	20,61				27,19 EUR	0,50	8,74%
Intereuropa	4,36 EUR	3.259 EUR	0,41 EUR	10,57				20,25 EUR	0,22	12,99%
Krka	72,38 EUR	155.955 EUR	4,61 EUR	15,69	1,05 EUR	1,45%		22,54 EUR	3,21	9,36%
Luka Koper ⁽⁴⁾	22,02 EUR	16.921 EUR	1,21 EUR	18,22				21,97 EUR	1,00	3,78%
Mercator	157,72 EUR	40.846 EUR	10,99 EUR	14,35	4,50 EUR	2,85%		217,26 EUR	0,73	28,53%
Nova KBM	11,54 EUR	13.614 EUR	0,55 EUR	20,91	0,20 EUR	1,73%		13,75 EUR	0,84	6,55%
Petrol ⁽⁶⁾	299,01 EUR	10.426 EUR	5,06 EUR	⁽³⁾	5,90 EUR	1,97%		168,62 EUR	1,77	4,42%
Telekom Slovenije ⁽⁶⁾	123,76 EUR	24.608 EUR	3,78 EUR	32,72	6,00 EUR	4,85%		160,53 EUR	0,77	3,69%
KAZALNIKI PRVA KOTACIJA				19,77		2,04%			1,29	
Abanka Vipava	50,00 EUR	20.406 EUR	3,22 EUR	15,53	1,01 EUR	2,02%		46,80 EUR	1,07	0,49%
Aerodrom ⁽⁴⁾	30,00 EUR	11.787 EUR	3,10 EUR	9,66	0,43 EUR	1,43%		30,58 EUR	0,98	9,55%
Delo Prodaja ⁽⁵⁾	26,50 EUR	6.643 EUR	11,85 EUR	2,24	0,70 EUR	2,64%		41,40 EUR	0,64	1,10%
Etol	125,00 EUR	1.013 EUR	3,98 EUR	31,42	2,00 EUR	1,60%		121,11 EUR	1,03	2,09%
Iskra Avtoelektrika	25,20 EUR	4.196 EUR	2,62 EUR	9,61				29,51 EUR	0,85	0,87%
Istrabenz	7,00 EUR	(226.433 EUR)	(43,72 EUR)	⁽³⁾				10,90 EUR	0,64	21,97%
Kompas MTS	8,50 EUR	308 EUR	0,52 EUR	16,39				76,77 EUR	0,11	0,30%
Milnotest	5,24 EUR	705 EUR	0,30 EUR	17,72				10,37 EUR	0,51	0,09%
Nika ^{(5) (6)}	14,77 EUR	(402 EUR)	(2,12 EUR)	⁽³⁾				14,55 EUR	1,01	0,02%
Pivovarna Laško	22,80 EUR	3.640 EUR	0,42 EUR	54,77				31,90 EUR	0,71	51,30%
Pozavarovalnica Sava	10,35 EUR	(8.903 EUR)	(1,13 EUR)	⁽³⁾				21,25 EUR	0,49	5,01%
Salus ⁽⁵⁾	434,00 EUR	6.833 EUR	53,85 EUR	8,06	40,00 EUR	9,22%		415,87 EUR	1,04	3,72%
Sava	212,96 EUR	2.346 EUR	1,17 EUR	181,89	3,10 EUR	1,46%		239,55 EUR	0,89	2,76%
Terme Čatež	185,00 EUR	3.354 EUR	6,79 EUR	27,23	5,00 EUR	2,70%		184,23 EUR	1,00	0,26%
Zavarovalnica Triglav ⁽⁷⁾	23,85 EUR	2.952 EUR	0,17 EUR	137,68	0,10 EUR	0,42%		28,12 EUR	0,85	3,06%
Žito	90,00 EUR	(445 EUR)	(1,26 EUR)	⁽³⁾	3,05 EUR	3,39%		188,13 EUR	0,48	3,37%
KAZALNIKI STANDARDNA KOTACIJA				37,10		1,31%			0,90	

Izračuni so opravljeni na podlagi zadnjih revidiranih računovodskih izkazov (MRS). Izračuni so bili opravljeni na podlagi povprečnega števila izdanih delnic v zadnjih 2 letih.

(1) T/D = P/E = Tečaj / Čisti dobiček na delnico (izločene rezerve za lastne deleže in lastne delnice.)

(2) Promet v zadnjih dvanajstih mesecih, povprečna tržna kapitalizacija na osnovi vrednosti na zadnji dan v tekočem mesecu, pred 6 in 12 meseci.

(3) Izračun ni smisel.

(4) P / E in P / B se računa na vse izdane delnice (redne in prednostne).

(5) Izračun je objavljen na podlagi revidiranih računovodskih izkazov po SRS.

(6) Povprečni kazalniki (izločene delnice nesolventnih podjetij):

Povprečni T/D = P/E = tržna kapitalizacija rednih delnic prve oz. standardne kotacije (31.3.2010) / vsota neto dobičkov družb prve oz. standardne kotacije (za leto 2008 oz. 2009), prilagojena glede na delež kotirajočih delnic.

Povprečna div. donosnost = vsota dividend, ki so jih izplačale družbe prve oz. standardne kotacije v letu 2009, prilagojene za delnice, ki ne kotirajo / tržna kapitalizacija rednih delnic prve oz. standardne kotacije (31.3.2010).

Povprečni PB = tečaj / knjižna vrednost = tržna kapitalizacija rednih delnic prve oz. standardne kotacije (31.3.2010) / vsota kapitala družb prve oz. standardne kotacije (31.12.2008 oz. 31.12.2009), prilagojena glede na delež kotirajočih delnic.

(7) Izračun prilagojen zaradi cepitve delnic (1:4)

(8) Izračun je objavljen na podlagi revidiranih računovodskih izkazov za leto 2009.

E2) REKORDNE VREDNOSTI

REKORDNI DNEVNI PROMET PREKO BTS V LETU 2010

10.3.2010

	Vrednost	Število poslov	Količina
Navadni posli	1.511.865	454	70.983
Aplikacije	157.299	49	6.676
Sveznji	8.884.941	5	83.919
SKUPAJ	10.554.105	508	161.578

NAJVEČJE IN NAJMANJŠE VREDNOSTI PROMETA IN INDEKSOV

	V letu 2010		V letih 1990-2009	
Mesečni borzni promet v 000 EUR	66.028	marec	327.359	avgust 2009
Dnevni borzni promet v 000 EUR	10.554	10.03.2010	158.863	05.08.2009
Število borzних poslov v dnevnu	808	31.03.2010	6.391	27.12.2002
Vrednost sveznja v 000 EUR	3.967	10.03.2010	75.013	23.11.2005
Max vrednost indeksa SBI TOP	1.020,62	05.01.2010	2.674,69	31.08.2007
Min vrednost indeksa SBI TOP	916,45	10.03.2010	534,14	08.07.2003
Max vrednost indeksa LJSEX	4.201,97	06.01.2010	12.242,01	31.08.2007
Min vrednost indeksa LJSEX	3.752,01	10.03.2010	891,93	10.09.1996
OSTALO				
Tržna kapitalizacija delnic v EURm	8.506	31.01.2010	19.806	31.08.2007
Delež kapitalizacije delnic v lasti nerezidentov	8,97%	31.03.2010	19,68%	31.12.2002

E3) NOVI VREDNOSTNI PAPIRJI, IZKLJUČITVE IN SPREMEMBE V LETU 2010

NOVI VREDNOSTNI PAPIRJI NA LJUBLJANSKI BORZI

DELNICE - VSTOPNA KOTACIJA

Izdajatelj	Trgovalna oznaka	Vrsta delnic	Število sprejetih delnic	Nominalna vrednost delnice	Datum sprejema	Datum pričetka trgovanja	Prvi enotni tečaj
AGROGORICA	AGOG	redne imenske	400.000	kosovna delnica	31.3.2010	31.3.2010	8,75 EUR

OBVEZNICE

Izdajatelj	Trgovalna oznaka	Izdaja	Število sprejetih obveznic	Apoenska struktura	Obrestna mera in zapadlost	Datum sprejema	Datum pričetka trgovanja
KB1909 Finančna družba	KBG2	2. izdaja	205	50.000 EUR	6mEURIBOR + 275 b.t. 24.7.2012	19.1.2010	21.1.2010
REPUBLIKA SLOVENIJA	RS67	67. izdaja	1.500.000	1.000 EUR	4,125% 26.1.2020	26.1.2010	27.1.2010
REPUBLIKA SLOVENIJA	RS68	68. izdaja	1.000.000	1.000 EUR	2,75% 17.3.2015	18.3.2010	18.3.2010
NOVA KBM	KBM9	9. izdaja	26.030	1.000 EUR	8,7% brez dospelja	29.3.2010	29.3.2010

IZKLJUČITVE VREDNOSTNIH PAPIRJEV

DELNICE - VSTOPNA KOTACIJA

Izdajatelj	Trgovalna oznaka	Vrsta delnic	Datum izključitve	Razlog izključitve
GORENJSKI TISK	GTKG	redne imenske	2.3.2010	umik iz organiziranega trga

OBVEZNICE

Izdajatelj	Trgovalna oznaka	Izdaja	Datum izključitve
NOVA LJUBLJANSKA BANKA	NLB24	24. izdaja	24.4.2009

DELNICE - STANDARDNA KOTACIJA

Izdajatelj	Trgovalna oznaka	Vrsta delnic	Št.delnic pred razširitvijo	Št.delnic po razširitvi	Datum razširitve
PROBANKA	PRBP	prednostne	396.295	396.300	11.2.2009

DELNICE - VSTOPNA KOTACIJA

Izdajatelj	Trgovalna oznaka	Vrsta delnic	Št.delnic pred razširitvijo	Št.delnic po razširitvi	Datum razširitve
MAKSINA INVEST	MKIR	redne imenske	7.451.949	9.117.789	20.5.2009

OBVEZNICE

Izdajatelj	Trgovalna oznaka	Izdaja	Št. pred razširitvijo	Št. po razširitvi	Datum razširitve
DELO PRODAJA	DPR1	1. izdaja	200.000	4.662.470	8.1.2009

ZMANJŠANJE ŠTEVILA VREDNOSTNIH PAPIRJEV

DELNICE - VSTOPNA KOTACIJA

Izdajatelj	Trgovalna oznaka	Vrsta delnic	Št.delnic pred zmanjšanjem	Št.delnic po zmanjšanju	Datum zmanjšanja
JAVOR PIVKA	JPIG	redne imenske	1.194.700	1.134.022	13.1.2010

ZAPADLE OBVEZNICE

Izdajatelj	Trgovalna oznaka	Izdaja	Zadnji dan trgovanja	Datum zapadlosti
NOVA KBM	KBM8	8. izdaja	26.1.2010	1.2.2010
REPUBLIKA SLOVENIJA	RS60	60. izdaja	24.3.2010	31.3.2010
BANKA CELJE	BCE7	7. izdaja	25.3.2010	1.4.2010

F) SEZNAM VREDNOSTNIH PAPIRJEV

F1) DELNICE - PRVA KOTACIJA

Izdajatelj	Vrsta delnic	Trgovalna koda	Dejavnost	Sestava kapitala	Datum sprejema	Datum začetka trgovanja	Prvi enotni tečaj*	Nom. vred. delnice	Število delnic na organiziranem trgu	Dividenda za leto 2008	Datum brez upravičenja do dividende	Naslov izdajatelja	Telefon Faks	Direktor družbe Kontaktna oseba
1 Gorenje	redne imenske	GRVG	proizvodnja električnih gospodinskih aparatov	14.030.000 rednih kosovnih delnic	30.10.2000 (28.5.98 prosti trg)	10.11.2000 (2.6.1998 prosti trg)	9,51 EUR (8,06 EUR)	1 kos	14.030.000			Partizanska 12 3000 Velenje	Tel: 03 89 91 000 Faks: 03 89 92 800	Franjo Bobinac - predsednik uprave, Mirjana Dimc Perko - članica uprave za fin. in ekonomiko
2 Intereuropa	redne imenske	IEKG	mednarodna špedicija, pomorska agencija in mednarodni cestni tovorni promet	7.902.413 rednih kosovnih imenskih delnic	24.12.1997	12.1.1998	11,32 EUR	1 kos	7.902.413			Vojkovo nabrežje 32 6000 Koper	Tel: 05 664 10 00 Faks: 05 664 26 74	Ernest Gortan - predsednik uprave Marko Jazbec - namestnik predsednika uprave
3 Krka	redne imenske	KRKG	proizvodnja farmacevtskih preparatov	35.426.120 rednih kosovnih delnic na ime	14.10.1997 (24.1.97 prosti trg)	4.11.1997 (10.2.97 prosti trg)	11,48 EUR** (14,79 EUR)**	1 kos	35.426.120	1,05 EUR	6.7.2009	Šmarješka c. 6 8501 Novo mesto	Tel: 07 33 12 111 Faks: 07 33 21 537	Jože Colarič - generalni direktor
4 Luka Koper	redne imenske	LKPG	prekladanje, skladiščenje in druge pristaniške storitve	14.000.000 rednih kosovnih delnic na ime	1.10.1996	20.11.1996	14,30 EUR	1 kos	14.000.000			Vojkovo nabrežje 38 6000 Koper	Tel: 05 665 61 00 Faks: 05 665 64 25	Gregor Veselko - predsednik uprave mag. Marjan Babič - namestnik predsednika
5 Mercator	redne imenske	MELR	trgovina, agroživilska industrija, kmetijstvo in gostinska dejavnost	3.765.361 rednih kosovnih delnic na ime	10.12.1997 (27.3.96 prosti trg)	22.12.1997 (4.4.96 prosti trg)	23,03 EUR (21,19 EUR)	1 kos	3.765.361	4,50 EUR	22.7.2009	Dunajska cesta 107 1000 Ljubljana	Tel: 01 560 10 00 Faks: 01 568 21 00	Žiga Debeljak - predsednik uprave
6 Nova KBM	redne imenske	KBMR	banka	26.081.979 rednih imenskih kosovnih delnic	29.11.2007	10.12.2007	36,61 EUR	1 kos	26.081.979	0,20 EUR	9.7.2009	Vita Kraigherja 4 2505 Maribor	Tel: 02 229 22 90 Faks: 02 25 24 333	Matjaž Kovačič - predsednik uprave Manja Skernišak - članica uprave
7 Petrol	redne imenske	PETG	prodaja naftnih derivatov	2.086.301 rednih kosovnih imenskih delnic	18.3.1997	5.5.1997	96,48 EUR	1 kos	2.086.301	5,90 EUR	6.5.2009	Dunajska 50 1000 Ljubljana	Tel: 01 47 14 234 Faks: 01 47 14 809	Aleksander Svetelšek - predsednik uprave Jani Živko - član uprave
8 Telekom Slovenije	redne imenske	TLSG	telekomunikacije	6.535.478 rednih delnic z nominalno 1 kos	18.9.2006	2.10.2006	296,29 EUR	1 kos	6.535.478	6,00 EUR	1.7.2009	Cigaletova 15 1000 Ljubljana	Tel: 01 234 10 00 Fax: 01 231 47 36	Ivica Kranjčević, predsednik uprave Dušan Mitič - podpredsednik uprave

F2) DELNICE - STANDARDNA KOTACIJA

Izdajatelj	Vrsta delnic	Trgovalna koda	Dejavnost	Sestava kapitala	Datum sprejema	Datum začetka trgovanja	Prvi enotni tečaj*	Nom. vred. delnice	Število delnic na organiziranem trgu	Dividenda za leto 2008	Datum brez upravičenja do dividende	Naslov izdajatelja	Telefon Faks	Direktor družbe Kontaktne osebe	
1	Abanka Vipava	redne imenske	ABKN	banka	7.200.000 rednih kosovnih delnic na ime	27.10.2008	27.10.2008	44,50 EUR	1 kos	7.198.874	1,01 EUR	27.5.2009	Slovenska c. 58 1517 Ljubljana	Tel: 01 471 81 00 Faks: 01 432 51 65	mag. Aleš Žajdela - predsednik uprave
2	Aerodrom	redne imenske	AELG	letališke storitve	1.936.229 rednih kosovnih delnic na ime in 1.860.298 prednostnih participativnih kosovnih delnic z omejeno glasovalno pravico	15.9.1997	8.10.1997	11,98 EUR	1 kos	1.936.229	0,43 EUR	10.7.2009	Zg. Brnik 130a 4210 Brnik	Tel: 04 20 61 000 Faks: 04 20 21 220	Zmago Skobir - predsednik uprave
3	Delo Prodaja	redne imenske	DPRG	prodaja in distribucija časopisov	593.549 rednih kosovnih delnic na ime	25.1.2001	12.2.2001	71,68 EUR	1 kos	593.549	0,70 EUR	27.5.2009	Dunajska 5 1000 Ljubljana	Tel: 01 47 38 600 Faks: 01 473 86 04	Branko Bergant - predsednik uprave
4	Etol	redne imenske	ETOG	predelava arom in eteričnih olj	254.619 navadnih imenskih kosovnih delnic	21.11.1996	21.2.1997	96,51 EUR	1 kos	254.619	2,00 EUR	11.6.2009	Škofja vas 39 3000 Celje	Tel: 03 42 77 100 Faks: 03 42 77 118	Zdenko Zanoški - predsednik uprave
5	Iskra Avtoelektrika	redne imenske	IALG	proizvodnja električne opreme za stroje in vozila	1.608.313 rednih kosovnih delnic na ime	28.9.2006 (20.10.2004 prosti trg)	12.10.2006 (26.10.2004 prosti trg)	40,06 EUR (38,81 EUR)	1 kos	1.608.313			Pojlje 15 5290 Sempeter pri Gorici	Tel: 05 33 93 000 Faks: 05 33 93 801	Edvin Sever - predsednik uprave
6	Istrabenz	redne imenske	ITBG	upravljanje holding družb	5.180.000 navadnih imenskih kosovnih delnic	30.5.1997 (21.1.97 prosti trg)	16.6.1997 (3.2.97 prosti trg)	15,88 EUR (19,79 EUR)	1 kos	5.180.000			Ulica Zore Perello Godina 2 6000 Koper	Tel: 05 662 15 00 Faks: 05 662 15 15	Bogdan Topič - predsednik uprave Rudi Grbec - lan uprave
7	Kompas MTS	redne imenske	MTSG	trgovsko turistična dejavnost	594.601 navadnih imenskih kosovnih delnic	24.11.2000	8.12.2000	5,96 EUR	1 kos	594.601			Pražakova 4 1000 Ljubljana	Tel: 01 200 61 00 Faks: 01 200 64 34	Aleksander Jerab - direktor
8	Mlinotest	redne imenske	MAJG	živilska industrija	2.389.177 rednih kosovnih delnic na ime	6.3.2000	3.4.2000	5,20 EUR	1 kos	2.389.177			Tovarniška 14 5270 Ajdovščina	Tel: 05 364 45 00 Faks: 05 364 46 18	David Nabergoj - predsednik uprave
9	Nika investiranje in razvoj	redne prinosniške	NIKN	finančne storitve	189.876 rednih kosovnih delnic na ime	4.6.1991	4.6.1991	1.755,00 SIT	1 kos	189.876			Trg izgnancev 1a 8250 Brežice	Tel: 07 49 62 236 01 432 41 16 Faks: 07 69 62 852 01 433 13 47	Branko Šušterič - direktor
10	Pivovarna Laško	redne imenske	PILR	proizvodnja in prodaja piva	8.611.481 rednih imenskih delnic z nominalno 1 kos	13.1.2000	1.2.2000	28,37 EUR	1 kos	8.611.481			Trubarjeva 28 3270 Laško	Tel: 03 734 80 00 Faks: 03 57 31 617	Dušan Zorko - direktor
11	Pozavarovalnica Sava	redne imenske	POSR	pozavarovanje	9.362.519 rednih imenskih delnic z nominalno 1 kos	11.6.2008	12.6.2008	28,34 EUR	1 kos	9.362.519			Dunajska 56 1000 Ljubljana	Tel: 01 475 02 00 Faks: 01 475 02 64	Zvonko Ivanušič - predsednik uprave
12	Probanka	prednostne imenske	PRBP	banka	2.133.214 navadnih imenskih kosovnih delnic PRBR in 400.000 prednostnih imenskih kosovnih delnic PRBP	30.3.1993	30.3.1993	118,14 EUR	1 kos	396.315			Svetozarevska 12 2000 Maribor	Tel: 02 25 20 513 Faks: 02 25 20 578	Romana Pajenk - predsednica uprave
13	Salus	redne prinosniške	SALR	trgovina na debelo s farmacevtskimi, medicinskimi in drugimi proizvodi	135.000 prinosniških kosovnih delnic razreda B	16.1.1992	16.1.1992	32,31 EUR	1 kos	134.980	40,00 EUR	25.5.2009	Mašera Spasičeva 10 1000 Ljubljana	Tel: 01 589 91 00 Faks: 01 568 10 22	Miha Lavrič - direktor
14	Sava	redne imenske	SAVA	gumarska in kemična industrija	2.006.987 rednih kosovnih delnic	13.12.1999	6.1.2000	165,54 EUR	1 kos	2.006.987	3,10 EUR	4.6.2009	Škofjeloška c.6 4502 Kranj	Tel: 04 206 5000 Faks: 04 206 6446	Janez Bohorič - predsednik uprave
15	Terme Čatež	redne imenske	TCRG	medicinska rehabilitacija in turizem	497.022 kosovnih delnic	7.6.1993	26.8.1993	1.156,61 SIT	1 kos	497.022	5,00 EUR	31.8.2009	Topliška c. 35 8250 Brežice	Tel: 07 49 35 000 Faks: 07 49 62 721	Bojan Petan - generalni direktor Zvone Krulc - pomočnik direktorja za finance
16	Zavarovalnica Triglav	redne imenske	ZVTG	zavarovalništvo	22.735.148 redne imenske kosovne delnice	9.9.2008	9.9.2008	49,05 SIT	1 kos	22.735.148	0,10 EUR	25.8.2009	Miklošičeva c. 19 1000 Ljubljana	Tel: 01 47 47 200 Faks: 43 26 302	Matjaž Rakovec - predsednik uprave
17	Žito	redne imenske	ZTOG	prehrambena industrija	355.792 rednih kosovnih delnic na ime	3.3.2000	20.3.2000	101,96 EUR	1 kos	355.792	3,05 EUR	6.7.2009	Šmartinska cesta 154 1000 Ljubljana	Tel: 01 587 61 00 Faks: 01 542 41 66	Anton Balažič - predsednik uprave

* Enotni tečaj prvega trgovalnega dne je preračunan na podlagi tečaja Banke Slovenije na ta dan

F3) DELNICE - VSTOPNA KOTACIJA

Izdajatelj	Trgovalna koda	Vrsta delnic	Datum sprejema	Datum začetka trgovanja	Dejavnost	Sestava kapitala	Prvi enotni tečaj	Nom. vred. delnice	Dividenda za leto 2008	Datum brez upravljanja do dividende	Št. delnic na organiziranem trgu	Naslov izdajatelja	Telefon Faks	Direktor družbe Kontaktne osebe
1 AGROGORICA	AGOG	redne imenske	31.3.2010	31.3.2010	trgovina na debelo s sadjem in zelenjavo	400.000 rednih kosovnih delnic	8,75 EUR	1 kos			400.000	Vrtojbenska cesta 48 5290 Šempeter pri Gorici	Tel: 05 330 30 00 Fax: 05 90 74 791	Aleksandra Čargo - predsednica upravnega odbora Aleš Modic - izvršni direktor
2 AKTIVA NALOŽBE	ATPG	redne imenske	26.2.2004	27.2.2004	investiranje in upravljanje naložb	16.711.627 rednih kosovnih delnic	3,75 EUR	1 kos			18.214.875	Dunajska 156 1000 Ljubljana	Tel: 01 560 46 71 Fax: 01 560 46 77	Tadej Počivavšek - direktor
3 Alpetour potovalna agencija	APAG	redne imenske	21.7.2000	2.8.2000	prevoz potnikov v cestnem potniškem prometu	497.847 rednih kosovnih delnic na ime	4,82 EUR	1 kos	0,63 EUR	1.7.2009	497.847	Mirka Vadnova 8 4000 Kranj	Tel: 04 201 20 11 Faks: 04 20 13 100	Ivanka Zupančič Gaber - direktorica
4 ALPOS	APOG	redne imenske	29.3.2006	10.4.2006	industrija kovinskih izdelkov in opreme	144.913 rednih kosovnih delnic na ime	41,73 EUR	1 kos	1,67 EUR	26.6.2009	144.913	Cesta Leona Dobrotiška 2 Šentjur	Tel: 03 746 31 00 Fax: 03 746 31 01	Mirjan Bevc - predsednik uprave, generalni direktor
5 Center Naložbe	IFHR	redne imenske	19.7.2004	22.7.2004	dejavnost holdingov	3.777.004 rednih delnic z nominalo 1 kos	2,58 EUR	1 kos			3.777.004	Vita Kraigherja 5 2000 Maribor	Tel: 02 229 20 80 Faks: 02 229 27 96	Drago Naberšnik - direktor
6 Cetis	CETG	redne imenske	27.2.1997	10.3.1997	proizvodnja grafičnih potrebščin in papirja	200.000 rednih delnic z nominalo 1 kos	49,72 EUR	1 kos			200.000	Čopova 24 3000 Celje	Tel: 03 42 78 500 Faks: 03 42 78 817	Simona Potočnik - glavna direktorica Miro Zakrajšek
7 Cinkarna Celje	CICG	redne imenske	27.2.1998	6.3.1998	proizvodnja kemikalij in predelava cinka	814.626 rednih kosovnih delnic	33,71 EUR	1 kos			814.626	Kidričeva 26 3000 Celje	Tel: 03 42 76 000 Faks: 03 42 76 106	Tomaž Benčina - predsednik uprave Marija Kolarič
8 D Naložbe	DFNR	redne imenske	28.3.2008	31.3.2008	dejavnost holdingov	90.810 navadnih imenskih kosovnih delnic	1,01 EUR	1 kos			90.810	Šmartinska 52 1000 Ljubljana		Primož Pinoza
9 DATALAB Tehnologije	DATR	redne imenske	30.6.2008	30.6.2008	razvoj in založba programskih paketov	106.519 navadnih imenskih kosovnih delnic	93,90 EUR	1 kos			106.519	Koprska ulica 92 1000 Ljubljana	Tel: 01 252 89 00 Faks: 01 252 89 10	Andrej Mertelj - predsednik uprave
10 ELMO	IELG	redne imenske	16.2.2001	22.2.2001	elektroinstalacije	708.000 rednih kosovnih delnic	1,23 EUR	1 kos			708.000	Vojkova 58 1000 Ljubljana	Tel: 01 530 88 00 Fax: 01 530 88 48	Majda Andoljšek - v.d. direktorja
11 Finetol	FINR	redne imenske	25.2.2008	29.2.2008	dejavnost holdingov	254.619 navadnih imenskih kosovnih delnic	300,00 EUR	1 kos			254.619	Škofja vas 39 3000 Celje	Tel: 03 42 77 410 Fax: 03 42 74 11	Franci Strajner - direktor
12 Gea tovarna olja	GSBG	redne imenske	22.7.1996	30.7.1996	proizvodnja rastlinskih olj in masti	1.254.960 rednih kosovnih delnic	6,55 EUR	1 kos	0,50 EUR	12.5.2009	1.254.960	Trg svobode 30 2310 Slovenska Bistrica	Tel: 02 843 26 10 Faks: 02 84 32 613	Leopold Turnšek - direktor Milka Likl - vodja SFR
13 Goriške opekane	GORG	redne imenske	2.3.1999	8.3.1999	proizvodnja vseh vrst opečnih izdelkov iz gline	523.634 rednih kosovnih delnic	9,03 EUR	1 kos			523.634	Merljaki 7 5292 Renče	Tel: 05 39 85 200 Faks: 05 39 85 260	Jože Stibilj - direktor
14 Grand hotel Union	GHUG	redne imenske	29.12.1999	5.1.2000	opravljanje hotelskih storitev, predvsem nastanitve in prehrane gostov	1.814.613 rednih kosovnih delnic	10,82 EUR	1 kos	0,49 EUR	28.5.2009	1.814.613	Mikošičeva 1 1000 Ljubljana	Tel: 01 30 81 270 Faks: 01 42 30 15	Bogdan Lipovšek - direktor
15 Helios	HDOG	redne imenske	11.9.1996	19.9.1996	posredništvo pri prodaji goriv, rud, kovin in tehničnih kemikalij	278.446 rednih delnic na ime z nominalo 42 EUR	53,81 EUR	42,00 EUR			278.446	Količovo 2 1230 Domžale	Tel: 01 721 3007 Faks: 01 722 4000	Uroš Slavinec - direktor Marko Vresk
16 HRAM HOLDING	ST1R	redne imenske	26.1.2004	27.1.2004	dejavnost holdingov	4.346.667 rednih delnic	1,49 EUR	1 kos			4.346.667	Vilharjeva 29 1000 Ljubljana	Tel: 01 306 55 66 Faks: 01 306 55 70	Sašo Tanko - direktor
17 Inles	IHPG	redne imenske	5.10.1999	8.10.1999	proizvodnja stavbnega pohištva	712.410 rednih kosovnih delnic na ime	2,55 EUR	1 kos			712.410	Kolodvorska 22 1310 Ribnica	Tel: 01 837 71 00 Faks: 01 83 77 333	Andrej Mate - predsednik uprave
18 Intertrade ITA	INRG	redne imenske	9.10.1997	20.10.1997	zastopanje tujih firm s področja strojne opreme	69.531 rednih delnic na ime z nominalo 42 EUR	235,48 EUR	42,00 EUR	1,67 EUR	6.7.2009	69.531	Tomšičeva 3 1000 Ljubljana	Tel: 01 425 1025 Faks: 01 425 3189	Andraž Prelesnik - direktor Danijela Knapič
19 Javor	JPIG	redne imenske	26.10.2000	13.11.2000	proizvodnja furnirja, vezanega in slojastega lesa, vlaknenih in drugih plošč	1.134.022 rednih kosovnih delnic na ime	2,38 EUR	1 kos			1.134.022	Kolodvorska 9a 6257 Pivka	Tel: 05 7210 200 Faks: 05 7210 215	Bruno Komac - predsednik uprave

F3) DELNICE - VSTOPNA KOTACIJA

Izdajatelj	Trgovalna koda	Vrsta delnic	Datum sprejema	Datum začetka trgovanja	Dejavnost	Sestava kapitala	Prvi enotni tečaj	Nom. vred. delnice	Dividenda za leto 2008	Datum brez upravičenja do dividende	Št. delnic na organiziranem trgu	Naslov izdajatelja	Telefon Faks	Direktor družbe Kontaktne osebe
20 Jelen	JESG	redne imenske	24.11.1999	29.11.1999	prodaja gostinskih storitev ter nočitvenih zmogljivosti	67.798 rednih delnic na ime z nominalo 1.000 SIT	4,68 EUR	1.000 SIT			67.798	Mestni trg 2 3210 Slovenske Konjice	Tel: 03 757 57 00 Faks: 03 757 57 01	Barbara Vrečko Klančnik - predsednica uprave
21 Juteks	JTKG	redne imenske	29.10.1999	2.11.1999	proizvodnja talnih oblog na različnih podlagah	641.432 rednih kosovnih delnic na ime	8,50 EUR	1 kos			641.432	Ložnica 53a 3310 Zalec	Tel: 03 712 07 00 Faks: 03 712 07 55	Milivoj Dolar - direktor
22 KD	SKDR	redne imenske	12.12.2000	21.12.2000	upravljanje holding družb	186.436 rednih imenskih delnic po 1 kos	47,34 EUR	1 kos			186.436	Celovška 206 1000 Ljubljana	Tel: 01 582 67 00 Faks: 01 518 32 24 01 518 41 00	Matjaž Gantar - predsednik uprave Mojca Ribič
23 KD Group	KDHP	prednostne participativne	12.7.2001	18.7.2001	upravljanje holding družb	2.675.640 rednih delnic na ime z nominalo 1 kos in 266.413 prednostnih participativnih imenskih delnic z nominalo 1 kos	26,67 EUR	1 kos			266.413	Celovška 206, 1000 Ljubljana	Tel: 01 582 67 00 Faks: 01 518 41 00	Matjaž Gantar - direktor
24 KD Group	KDHR	redne imenske	31.1.2001	5.2.2001	upravljanje holding družb	2.675.640 rednih delnic na ime z nominalo 1 kos in 266.413 prednostnih participativnih imenskih delnic z nominalo 1 kos	30,81 EUR	1 kos			2.675.640	Celovška 206 1000 Ljubljana	Tel: 01 582 67 00 Faks: 01 518 41 00	Matjaž Gantar - direktor
25 Košaki TMI	TKMG	redne imenske	7.10.1999	11.10.1999	predelava mesa in proizvodnje mesnih izdelkov	43.236 rednih kosovnih delnic na ime	20,36 EUR	1 kos			43.236	Oreško nabrežje 1 2000 Maribor	Tel: 02 23 52 200 Faks: 02 23 52 251	Bojan Rus - direktor
26 KS Naložbe	KSFR	redne imenske	19.12.2007	24.12.2007	dejavnost holdingov	3.909.87 navadnih kosovnih delnic	2,05 EUR	1 kos			3.909.878	Dunajska 9 1000 Ljubljana	Tel: 01 30 01 400	Blaž Vodopivec - direktor
27 M1	MR1R	redne imenske	4.8.2004	4.8.2004	dejavnost holdingov	3.932.515 rednih kosovnih delnic na ime	1,67 EUR	1 kos			3.932.515	Kotnikova ulica 25 1000 Ljubljana	Tel: 01 473 44 37	Rolando Krajnc - direktor
28 Maksima Holding	MAHR	redne imenske	28.4.2003	6.5.2003	dejavnost holdingov	6.399.850 rednih kosovnih delnic na ime	2,50 EUR	1 kos			6.399.850	Trg republike 3 1000 Ljubljana	Tel: 01 20 04 710 Fax: 01 20 04 730	Milan Marinič - direktor družbe
29 Maksima Invest	MKIR	redne imenske	26.10.2004	26.10.2004	dejavnost holdingov	9.706.289 rednih kosovnih delnic	2,10 EUR	1 kos			9.706.289	Trdinova 4 1000 Ljubljana	Tel: 01 434 10 13 Faks: 01 431 11 09	Milan Ževart - direktor
30 Marina Portorož	MAPG	redne imenske	11.9.1996	19.9.1996	navtične in gostinske storitve	313.932 rednih kosovnih delnic na ime	37,31 EUR	1 kos	3,00 EUR	31.8.2009	313.932	Cesta solinarjev 8 6320 Portorož	Tel: 05 676 1100 Faks: 05 676 1510	Marjan Božnik - direktor Irena Kastelic
31 MP Naložbe	MPLR	redne imenske	1.12.1997	12.12.1997	upravljanje s finančnim premoženjem strank, trgovarje in posredovanje	800.000 rednih imenskih kosovnih delnic	1,61 EUR **	1 kos	0,25 EUR	1.10.2009	800.000	Ulica Gradnikove brigade 11 1000 Ljubljana	Tel: 01 58 74 777 Fax: 01 58 74 770	Bogdan Pušnik - generalni direktor
32 MP FINANCE	MDUR	redne imenske	10.12.2007	13.12.2007	upravljanje premoženja vzajemnih skladov in premoženja dobro poučenih vlagateljev	75.000 rednih imenskih kosovnih delnic	350,00 EUR	1 kos			75.000	Železna cesta 18 1000 Ljubljana	Tel: 01 58 74 777 Fax: 01 58 74 770	Valter Grilanc - predsednik uprave
33 Melamin Kočevje	MKOG	redne imenske	13.9.1996	23.9.1996	lesna, kemična in obutvena industrija ter trgovina	349.913 rednih kosovnih delnic na ime	6,48 EUR	1 kos			349.913	Tomšičeva 9 1330 Kočevje	Tel: 01 8959 300 Faks: 01 895 0334	Srečko Štefanič - direktor Tomo Jarni
34 Mercata	MROR	redne imenske	27.7.2004	27.7.2004	dejavnost holdingov	2.891.874 rednih kosovnih delnic na ime	1,63 EUR	1 kos			2.891.874	Železna cest a18 1000 Ljubljana	Tel: 01 473 44 37 Faks: 01 473 44 80	Vinko Berginc - direktor
35 Modra linija holding	MLHR	redne imenske	15.11.2002	20.11.2002	finančno posredništvo	2.192.411 rednih kosovnih delnic na ime	1,84 EUR	1 kos			2.192.411	Pristaniška ulica 12 6000 Koper	Tel: 05 66 33 150 Faks: 05 66 33 120	Žarko Ždralič - direktor

F3) DELNICE - VSTOPNA KOTACIJA

Izdajatelj	Trgovalna koda	Vrsta delnic	Datum sprejema	Datum začetka trgovanja	Dejavnost	Sestava kapitala	Prvi enotni tečaj*	Nom. vred. delnice	Dividenda za leto 2008	Datum brez upravičenja do dividende	Št. delnic na organiziranem trgu	Naslov izdajatelja	Telefon Faks	Direktor družbe Kontaktne osebe	
36	Nama	NALN	redne imenske	30.4.2004	30.4.2004	trgovina na drobno in oddajanje poslovnih prostorov	953.795 rednih kosovnih delnic na ime	5,04 EUR	1 kos		953.795	Tomšičeva 1 1000 Ljubljana	Tel: 01 425 8300 Faks: 01 252 4756	Bernarda Trebušak - generalna direktorica	
37	NFD HOLDING	NF2R	redne imenske	9.12.2003	10.12.2003	drugo finančno posredništvo	33.727.196 rednih kosovnih delnic	2,81 EUR	1 kos		33.727.196	Trdinova 4 1000 Ljubljana	Tel: 01 434 10 00 Faks: 01 431 11 09	Zoran Boškovič - direktor	
38	Plama-pur	POPG	redne imenske	1.12.1999	6.12.1999	proizvodnja in predelava poliuretanskih pen	686.798 rednih kosovnih delnic na ime	14,25 EUR	1 kos	0,40 EUR	24.6.2009	686.798	Podgrad 17 6244 Podgrad	Tel: 05 71 49 100 Faks: 05 71 49 299	Radoš Gregorič - predsednik uprave
39	Sivent	SING	redne imenske	21.2.2008	27.2.2008	družba tveganega kapitala	1.229.712 kosovnih delnic	2,66 EUR	1 kos			1.229.712	Tehnološki park 19 1000 Ljubljana	Tel: 01 620 82 50 Fax: 01 620 82 59	Jure Bizjak predsednik upravnega odbora
40	Skupina Prva	PPDG	prednostne neglasovalne imenske kumulativne	7.7.2005	20.7.2005	dejavnost pokojninskih skladov	194.565 delnic razreda A in 170.000 prednostnih delnic razreda B z nominalno 42 EUR	58,43 EUR	42 EUR	2,52 EUR	28.5.2009	170.000	Železna cesta 18 1000 Ljubljana	Tel: 01 234 58 00 Faks: 01 436 12 15	dr. Alenka Žnidaršič Kranjc - predsednica uprave
41	Slovenijales	SLLG	redne imenske	24.4.1996	8.5.1996	posredovanje blaga in storitev v mednarodni trgovini, maloprodaja in veleprodaja	273.604 rednih imenskih delnic po 1 kos	14,41 EUR	1 kos			273.377	Dunajska cesta 22 1000 Ljubljana	Tel: 01 474 42 00 Faks: 01 432 61 30	Mitja Pleterski - direktor Djordja Kobal
42	Tekstina	TEAG	redne imenske	31.1.1997	12.2.1997	proizvodnja preje, tkanje in oplemenitenje tekstilij ter izdelava konfekcije	1.127.293 rednih imenskih kosovnih delnic	1,70 EUR	1 kos			1.127.293	Tovarniška 15 5270 Ajdovščina	Tel: 05 369 2000 Faks: 05 369 2203	Simeon Špruk - direktor Ivica Koren - vodja fin.oddelka
43	Terme Dobrna	ZDDG	redne imenske	30.6.1999	5.7.1999	medicinska dejavnost ter turistične, hotelske in gostinske usluge	692.542 rednih imenskih kosovnih delnic	2,82 EUR	1 kos			692.542	Dobrna 50 3204 Dobrna	Tel: 03 780 8000 Faks: 03 780 8200	Janez Mlakar - direktor Duško Presekar Erik Heiligstein
44	Trnjava Holding	TR0R	redne imenske	30.3.2004	31.3.2004	dejavnost holdingov	2.593.123 rednih kosovnih delnic	1,68 EUR	1 kos			2.593.123	Trdinova 4 1000 Ljubljana	Tel: 01 43 41 000 Faks: 01 43 11 009	Milan Ževart - direktor
45	Trnjava Holding I	TR1R	redne imenske	30.3.2004	31.3.2004	dejavnost holdingov	891.750 rednih kosovnih delnic	1,56 EUR	1 kos			891.750	Trdinova 4 1000 Ljubljana	Tel: 01 43 41 000 Faks: 01 43 11 109	Milan Ževart - direktor
46	Triglav naložbe	TRSG	redne imenske	6.4.2004	7.4.2004	dejavnost holdingov	13.182.366 rednih kosovnih delnic	1,67 EUR	1 kos			13.182.366	Slovenska 54 1000 Ljubljana	Tel: 01 43 45 540 Faks: 01 43 45 550	mag. Metka Petek - predsednica uprave
47	Velana	VLJG	redne imenske	18.12.2002	23.12.2002	proizvodnja tekstilnih izdelkov razen oblačil	1.409.645 navadnih kosovnih delnic na ime	1,44 EUR	1 kos			1.409.645	Šmartinska 52 1000 Ljubljana	Tel: 01 360 31 00 Faks: 01 360 31 98	Leopold Poljanšek - direktor
48	Vipa holding	VHDR	redne imenske	29.10.2003	5.11.2003	drugo finančno posredništvo	7.347.565 rednih kosovnih delnic na ime	3,41 EUR	1 kos			7.347.565	Kidričeva ulica 19 5000 Nova Gorica	Tel: 05 33 11 570 Faks: 05 30 28 506	Lucijan Čermej - predsednik uprave
49	Zdravilišče Rogaška	RGP	prednostne	4.2.1999	11.2.1999	upravljanje holding družb	961.898 navadnih delnic na ime z nominalno 1.000 SIT in 30.000 prednostnih delnic na ime z nominalno vrednostjo 2.000 SIT	7,87 EUR	2.000 SIT			28.102	Zdraviliški trg 14 3250 Rogaška Slatina	Tel: 03 81 82 640 Faks: 03 81 82 649	Milena Jelen - predsednica uprave Dragica Herček
50	Zdravilišče Rogaška	RGS	redne imenske	4.2.1999	11.2.1999	upravljanje holding družb	961.898 navadnih delnic na ime z nominalno 1.000 SIT in 30.000 prednostnih delnic na ime z nominalno vrednostjo 2.000 SIT	2,14 EUR	1.000 SIT			901.581	Zdraviliški trg 14 3250 Rogaška Slatina	Tel: 03 81 82 640 Faks: 03 81 82 649	Milena Jelen - predsednica uprave Dragica Herček
51	ZLATA MONETA II	ZM2R	redne imenske	12.11.2003	13.11.2003	drugo finančno posredništvo	8.232.861 navadnih delnic na ime z nominalno vrednostjo 1.000 SIT	2,16 EUR	1 kos			8.232.861	Svetozarevska 12 2000 Maribor	Tel: 02 252 08 33 Faks: 02 252 08 31	Radovan Stonič - direktor
52	ZVON DVA HOLDING	ZV2R	redne imenske	24.2.2004	25.2.2004	dejavnost holdingov	14.120.934 rednih kosovnih delnic	2,61 EUR	1 kos			14.120.934	Slovenska 17 2000 Maribor	Tel: 02 229 06 00 Faks: 02 229 06 21	Franc Ješovnik - predsednik uprave
53	ZVON ENA HOLDING	ZVHR	redne imenske	24.10.2003	30.10.2003	dejavnost holdingov	12.431.743 rednih kosovnih delnic na ime	6,71 EUR	1 kos			12.431.743	Slovenska ulica 17 2000 Maribor	Tel: 02 22 90 600 Faks: 02 22 90 621	Simon Zdošek - predsednik uprave

* Enotni tečaj prvega trgovalnega dne je preračunan na podlagi tečaja Banke Slovenije na ta dan

** Vrednosti so prilagojene zaradi delitve delnic 1:10

F4) OBVEZNICE

Izdajatelj	Trgovalna koda	Datum sprejema	Datum začetka trgovanja	Dejavnost	Zavarovanje terjatev	Namen izdaje obveznice	Nom. vred. izdaje na borzi	Apoenska sestava	Število izdanih obveznic po aponih	Letna obr. mera	Začetek obrest. in rok zapadlosti	Način odplačevanja	Datum izplač. kuponov	Naslov izdajatelja	Telefon Faks	Direktor Kontaktne osebe	
1	Abanka Vipava	AB08	15.9.2004	22.9.2004	banka	za izplačilo obveznosti iz naslova obveznic jamči banka z vsem svojim premoženjem neomejeno	povečanje jamstvenega kapitala banke	10.000.000 EUR	100 EUR	100.000	4,9%	1.3.2004 1.3.2011 7 let	obresti letno, glavnica ob zapadlosti	1.3.	Slovenska c. 58 1517 Ljubljana	Tel: 01 471 81 00 Faks: 01 432 51 65	mag. Aleš Žajdela - predsednik uprave Marija Pogačar
2	Abanka Vipava	AB09	15.9.2004	22.9.2004	banka	za izplačilo obveznosti iz naslova obveznic jamči banka z vsem svojim premoženjem neomejeno	povečanje jamstvenega kapitala banke	10.000.000 EUR	100 EUR	100.000	4,7%	1.3.2004 1.3.2011 7 let	obresti letno, glavnica ob zapadlosti	1.3.	Slovenska c. 58 1517 Ljubljana	Tel: 01 471 81 00 Faks: 01 432 51 65	mag. Aleš Žajdela - predsednik uprave Marija Pogačar
3	Abanka Vipava	AB10	23.2.2005	7.3.2005	banka	za izplačilo obveznosti iz naslova obveznic jamči banka z vsem svojim premoženjem neomejeno	povečanje jamstvenega kapitala banke	21.000.000 EUR	1.000 EUR	21.000	4,6%	1.10.2004 1.10.2011 7 let	obresti letno, glavnica ob zapadlosti	1.10.	Slovenska c. 58 1517 Ljubljana	Tel: 01 471 81 00 Faks: 01 432 51 65	mag. Aleš Žajdela - predsednik uprave Marija Pogačar
4	Abanka Vipava	AB07	17.10.2003	30.10.2003	banka	izdajatelj jamči z vsem svojim premoženjem	povečanje jamstvenega kapitala banke	17.300.000 EUR	100 EUR	173.000	5,3%	21.5.2003 21.5.2010 7 let	obresti polletno, glavnica ob zapadlosti	21.5. 21.11.	Slovenska c. 58 1517 Ljubljana	Tel: 01 471 81 00 Faks: 01 432 51 65	mag. Aleš Žajdela - predsednik uprave Marija Pogačar
5	Abanka Vipava	AB11	22.6.2006	30.6.2006	banka	izdajatelj jamči z vsem svojim premoženjem	dolgoročno financiranje komitentov, uravnavanje obrestnega tveganja ter usklajevanja ročnosti aktive in pasive	20.865.000 EUR	41.73 EUR	500.000	4,0%	1.12.2005 1.12.2010 5 let	obresti polletno, glavnica ob zapadlosti	1.12.	Slovenska c. 58 1517 Ljubljana	Tel: 01 471 81 00 Faks: 01 432 51 65	mag. Aleš Žajdela - predsednik uprave Marija Pogačar
6	Abanka Vipava	AB12	22.6.2006	30.6.2006	banka	izdajatelj jamči z vsem svojim premoženjem	dolgoročno financiranje komitentov, uravnavanje obrestnega tveganja ter usklajevanja ročnosti aktive in pasive	20.865.000 EUR	41.73 EUR	500.000	3,8%	12.12.2005 12.12.2010 5 let	obresti polletno, glavnica ob zapadlosti	12.12.	Slovenska c. 58 1517 Ljubljana	Tel: 01 471 81 00 Faks: 01 432 51 65	mag. Aleš Žajdela - predsednik uprave Marija Pogačar
7	Banka Celje	BCE10	3.9.2007	12.9.2007	banka	jamči banka neomejeno z vsem svojim premoženjem	zagotavljanje dodatnega kapitala in količnika kapitalne ustreznosti	37.000.000 EUR	100 EUR	370.000	5,0%	15.2.2007 15.2.2017 10 let	obresti letno, glavnica ob zapadlosti	15.2.	Vodnikova 2 3000 Celje	Tel: 03 422 10 00 Faks: 03 422 11 00	Niko Kač - predsednik uprave Davorin Leskovar Simona Čilenšek
8	Banka Celje	BCE8	11.10.2004	26.10.2004	banka	jamči banka neomejeno z vsem svojim premoženjem	obveznice so bile izdane v zaprti izdaji	12.500.000 EUR	100 EUR	125.000	4,9%	15.2.2004 15.2.2011 7 let	obresti letno, glavnica ob zapadlosti	15.2.	Vodnikova 2 3000 Celje	Tel: 03 422 10 00 Faks: 03 422 11 00	Niko Kač - predsednik uprave Davorin Leskovar Simona Čilenšek
9	Banka Celje	BCE9	9.12.2005	19.12.2005	banka	jamči banka neomejeno z vsem svojim premoženjem	povečanje dolgoročnih sredstev banke za plačanje v dolgoročne naložbe banke	20.864.500 EUR	417,29 EUR	50.000	3,8%	15.2.2005 15.2.2010 5 let	obresti letno, glavnica ob zapadlosti	15.2.	Vodnikova 2 3000 Celje	Tel: 03 422 10 00 Faks: 03 422 11 00	Niko Kač - predsednik uprave Davorin Leskovar Simona Čilenšek
10	Banka Celje	BCE11	11.7.2008	11.7.2008	banka	jamči banka neomejeno z vsem svojim premoženjem	izboljšanje kapitalne ustreznosti in zagotavljanje nadaljnje rasti obsega poslovanja	50.000.000 EUR	1.000,00 EUR	50.000	6m EURIBOR + 200 b.t.	28.12.2007 brez dospelja	obresti polletno, glavnica ob zapadlosti	28.6. 28.12.	Vodnikova 2 3000 Celje	Tel: 03 422 10 00 Faks: 03 422 11 00	Niko Kač - predsednik uprave Davorin Leskovar Simona Čilenšek
11	Banka Celje	BCE12	29.10.2009	2.11.2009	banka	jamči banka neomejeno z vsem svojim premoženjem	zagotovitev dodatnega kapitala za obvladovanje tveganj in s tem izboljšanja količnika kapitalne ustreznosti banke	12.147.000 EUR	1.000,00 EUR	12.147	6,5%	15.6.2009 15.6.2016 7 let	obresti letno, glavnica ob zapadlosti	15.6.	Vodnikova 2 3000 Celje	Tel: 03 422 10 00 Faks: 03 422 11 00	Niko Kač - predsednik uprave Davorin Leskovar Simona Čilenšek
12	Banka Vipava Nova Gorica	VIP7	9.7.2001	19.7.2001	banka	jamči Abanka Vipava s svojim celotnim kapitalom	pridobitev dolgoročnih virov za uresničevanje naložbene politike banke	2.000.000 EUR	200 EUR	10.000	6,2%	18.12.2000 18.12.2010 10 let	obresti in glavnica polletno, 2 in pol letni moratoriji na glavnico	18.6. 18.12.	Slovenska c. 58 1517 Ljubljana	Tel: 01 471 81 00 Faks: 01 432 51 65	mag. Aleš Žajdela - predsednik uprave Marija Pogačar
13	CIMOS	CIM1	8.7.2005	21.7.2005	avtomobilska industrija	izdajatelj jamči z vsem svojim premoženjem	zagotavljanje dodatnega kapitala in količnika kapitalne ustreznosti	20.000.000 EUR	100 EUR	200.000	5,75%	1.8.2004 1.8.2011 7 let	obresti letno, glavnica ob zapadlosti	1.8.	Cesta Marežganskega upora 2 6000 Koper	Tel: 05 665 80 00 Faks: 05 665 82 50	Franc Krašovec - predsednik uprave
14	DARS	DRS1	22.12.2004	30.12.2004	opravljanje finančnega inženiringa, pripravljanje, organiziranje in vodenje gradnje in vzdrževanje omrežja avtocest ter upravljanje avtocest v Republiki Sloveniji	poročstvo Republike Slovenije	financiranja izgradnje avtocestnih odsekov	56.042.047 EUR	417,29 EUR	134.300	5,1%	27.7.2004 28.7.2024 20 let	obresti letno, glavnica ob zapadlosti	28.7.	Ulica 14. divizije 4 3000 Celje	Tel: 03 426 40 40 Faks: 03 544 20 01	Mateja Duhovnik - predsednik uprave
15	DARS	DRS2	25.10.2005	8.11.2005	opravljanje finančnega inženiringa, pripravljanje, organiziranje in vodenje gradnje in vzdrževanje omrežja avtocest ter upravljanje avtocest v Republiki Sloveniji	poročstvo Republike Slovenije	financiranja izgradnje avtocestnih odsekov	61.758.920 EUR	417,29 EUR	148.000	4,5%	26.4.2005 26.4.2025 20 let	obresti letno, glavnica ob zapadlosti	26.4.	Ulica 14. divizije 4 3000 Celje	Tel: 03 426 40 40 Faks: 03 544 20 01	Mateja Duhovnik - predsednik uprave

F4) OBVEZNICE

Izdajatelj	Trgovalna koda	Datum sprejema	Datum začetka trgovanja	Dejavnost	Zavarovanje terjatev	Namen izdaje obveznice	Nom. vred. izdaje na borzi	Apoenska sestava	Število izdanih obveznic po apoenih	Letna obr. mera	Začetek obrest. in rok zapadlosti	Način odplačevanja	Datum izplač. kuponov	Naslov izdajatelja	Telefon Faks	Direktor Kontaktne osebe
16	DARS	DRS3	23.1.2006	3.2.2006	opravljanje finančnega inženiringa, pripravljanje, organiziranje in vodenje gradnje in vzdrževanje omrežja avtocest ter upravljanje avtocest v Republiki Sloveniji	poročstvo Republike Slovenije	42.563.580 EUR	417,29 EUR	102.000	4,0%	28.10.2005 28.10.2020 15 let	obresti letno, glavnica ob zapadlosti	28.10.	Ulica 14. divizije 4 3000 Celje	Tel: 03 426 40 40 Faks: 03 544 20 01	Rajko Siročič - predsednik uprave
17	DELO PRODAJA	DPR1	21.8.2008	21.8.2008	prodaja in distribucija časopisov	za izplačilo obveznosti iz obvezni jamči izdajatelj z vsem svojim premoženjem	46.624.700 EUR	10,00 EUR	4.662.470	6m EURIBOR + 0,6%	23.6.2008 23.6.2018 10 let	obresti dvakrat letno, glavnica ob zapadlosti	23.6. 23.12.	Dunajska 5 1000 Ljubljana	Tel: 01 47 38 600 Faks: 01 473 86 04	Branko Bergant - predsednik uprave Biserka Božičnik Križanec - kadrovsko pravni sektor
18	DEOS	DEO1	19.9.2005	28.9.2005	izgradnja in upravljanje oskrbovanih stanovanj	za izplačilo obveznosti iz obvezni jamči izdajatelj z vsem svojim premoženjem	5.825.900 EUR	100 EUR	58.259	6%	1.12.2004 1.12.2014 10 let	obresti in glavnica polletno, 3-letni morator na izplačilo glavnice	1.6. 1.12.	Dunajska cesta 58 1000 Ljubljana	Tel: 01 230 87 00 Faks: 01 436 20 93	Bojan Kranjc - direktor Mojca Babnik - vodja računovodstva
19	Droga Kolinska	DRK1	1.7.2008	1.7.2008	proizvodnja in trženje živilskih izdelkov	za izplačilo obveznosti iz obvezni jamči izdajatelj z vsem svojim premoženjem	6.498.000 EUR	1.000 EUR	6.498	5,5%	7.12.2007 7.12.2010 3 leta	obresti letno, glavnica ob zapadlosti	7.12.	Kolinska ulica 1 1000 Ljubljana		Slobodan Vučičević - predsednik skupine
20	Factor banka	FB09	29.4.2005	10.5.2005	banka	za izplačilo obveznosti iz obvezni jamči izdajatelj z vsem svojim premoženjem	5.927.000 EUR	1.000 EUR	5.927	4,8%	26.7.2004 26.7.2014 10 let	obresti letno, glavnica ob zapadlosti	26.7.	Tivolska 48 1000 Ljubljana	Tel: 01 230 66 00 Faks: 01 230 77 60	Boris Pesjak - predsednik uprave Benčina Klemen Hazabent
21	Factor banka	FB11	13.10.2005	25.10.2005	banka	za izplačilo obveznosti iz obvezni jamči izdajatelj z vsem svojim premoženjem	13.000.000 EUR	1.000 EUR	13.000	1,5% + 6 mesečni EURIBOR	1.6.2005 1.6.2020 15 let	obresti polletno, glavnica ob zapadlosti	1.6. 1.12.	Tivolska 48 1000 Ljubljana	Tel: 01 230 66 00 Faks: 01 230 77 60	Boris Pesjak - predsednik uprave Benčina Klemen Hazabent
22	Factor banka	FB12	21.2.2006	7.3.2006	banka	za izplačilo obveznosti iz obvezni jamči izdajatelj z vsem svojim premoženjem	10.425.000 EUR	4,17 EUR	2.500.000	3,75%	16.8.2005 16.8.2010 5 let	obresti letno, glavnica ob zapadlosti	16.8.	Tivolska 48 1000 Ljubljana	Tel: 01 230 66 00 Faks: 01 230 77 60	Boris Pesjak - predsednik uprave Benčina Klemen Hazabent
23	Factor banka	FB14	13.3.2007	16.3.2007	banka	za izplačilo obveznosti iz obvezni jamči izdajatelj z vsem svojim premoženjem	12.160.000 EUR	10.000,00 EUR	1.216	4,0%	15.2.2006 15.2.2012 6 let	obresti letno, glavnica ob zapadlosti	15.2.	Tivolska 48 1000 Ljubljana	Tel: 01 230 66 00 Faks: 01 230 77 60	Boris Pesjak - predsednik uprave Benčina Klemen Hazabent
24	Factor banka	FB15	25.4.2007	4.5.2007	banka	za izplačilo obveznosti iz obvezni jamči izdajatelj z vsem svojim premoženjem	9.000.000 EUR	1.000,00 EUR	9.000	6m EURIBOR + 1,05%	1.6.2006 1.6.2012 6 let	obresti dvakrat letno, glavnica ob zapadlosti	1.6. 1.12.	Tivolska 48 1000 Ljubljana	Tel: 01 230 66 00 Faks: 01 230 77 60	Boris Pesjak - predsednik uprave Benčina Klemen Hazabent
25	Factor banka	FB16	12.3.2008	19.3.2008	banka	za izplačilo obveznosti iz obvezni jamči izdajatelj z vsem svojim premoženjem	5.000.000 EUR	10.000,00 EUR	500	5,75%	31.5.2007 brez dospelja	obresti enkrat letno	31.5.	Tivolska 48 1000 Ljubljana	Tel: 01 230 66 00 Faks: 01 230 77 60	Boris Pesjak - predsednik uprave Benčina Klemen Hazabent
26	Factor banka	FB17	13.9.2007	2.10.2007	banka	za izplačilo obveznosti iz obvezni jamči izdajatelj z vsem svojim premoženjem	25.000.000 EUR	1.000,00 EUR	25.000	6m EURIBOR + 60 b.t.	15.5.2007 15.5.2011 4 leta	obresti dvakrat letno, glavnica ob zapadlosti	15.5.	Tivolska 48 1000 Ljubljana	Tel: 01 230 66 00 Faks: 01 230 77 60	Boris Pesjak - predsednik uprave Benčina Klemen Hazabent
27	Factor banka	FB19	12.3.2008	19.3.2008	banka	za izplačilo obveznosti iz obvezni jamči izdajatelj z vsem svojim premoženjem	12.155.000 EUR	1.000,00 EUR	12.155	6m EURIBOR + 95 b.t.	22.10.2007 22.10.2010 3 leta	obresti dvakrat letno, glavnica ob zapadlosti	22.4. 22.10.	Tivolska 48 1000 Ljubljana	Tel: 01 230 66 00 Faks: 01 230 77 60	Boris Pesjak - predsednik uprave Benčina Klemen Hazabent
28	Factor banka	FB20	12.6.2008	12.6.2008	banka	za izplačilo obveznosti iz obvezni jamči izdajatelj z vsem svojim premoženjem	13.090.000 EUR	1.000,00 EUR	13.090	6m EURIBOR + 160 b.t.	21.3.2008 21.3.2013 5 let	obresti dvakrat letno, glavnica ob zapadlosti	21.3. 21.9.	Tivolska 48 1000 Ljubljana	Tel: 01 230 66 00 Faks: 01 230 77 60	Boris Pesjak - predsednik uprave Benčina Klemen Hazabent
29	Factor banka	FB21	12.9.2008	12.9.2008	banka	za izplačilo obveznosti iz obvezni jamči izdajatelj z vsem svojim premoženjem	7.338.000 EUR	1.000,00 EUR	7.338	6m EURIBOR + 160 b.t.	2.6.2008 2.6.2013 5 let	obresti dvakrat letno, glavnica ob zapadlosti	2.6. 2.12.	Tivolska 48 1000 Ljubljana	Tel: 01 230 66 00 Faks: 01 230 77 60	Boris Pesjak - predsednik uprave Benčina Klemen Hazabent
30	Factor banka	FB22	23.9.2009	25.9.2009	banka	za izplačilo obveznosti iz obvezni jamči izdajatelj z vsem svojim premoženjem	5.754.000 EUR	1.000,00 EUR	5.754	6m EURIBOR + 475 b.t.	1.6.2009 1.6.2016 7 let	obresti dvakrat letno, glavnica ob zapadlosti	1.6. 1.12.	Tivolska 48 1000 Ljubljana	Tel: 01 230 66 00 Faks: 01 230 77 60	Boris Pesjak - predsednik uprave Benčina Klemen Hazabent
31	KB1909	KBG1	4.10.2007	10.10.2007	finančno poslovanje in upravljanje finančnih naložb družb v skupini	za izplačilo obveznosti iz obvezni jamči izdajatelj z vsem svojim premoženjem	10.000.000 EUR	1.000 EUR	10.000	6m EURIBOR + 125 b.t.	15.12.2006 15.12.2011 5 let	obresti dvakrat letno, glavnica ob zapadlosti	15.6. 15.12.	Ulica Malta 2 34170 Gorica Italija	Tel: +39 0481 32545 Fax: +39 0481 31824	Boris Peric - predsednik upravnega odbora, Luciana Tomšič - podpredsednica upravnega odbora

F4) OBVEZNICE

Izdajatelj	Trgovalna koda	Datum sprejema	Datum začetka trgovanja	Dejavnost	Zavarovanje terjatev	Namen izdaje obveznice	Nom. vred. izdaje na borzi	Apeenska sestava	Število izdanih obveznic po aponih	Letna obr. mera	Začetek obrest. in rok zapadlosti	Način odplačevanja	Datum izplač. kuponov	Naslov izdajatelja	Telefon Faks	Direktor Kontaktna oseba	
32	KB1909	KBG2	19.1.2010	21.1.2010	finančno poslovanje in upravljanje finančnih naložb družb v skupini	za izplačilo obveznosti iz obvezni jamči izdajatelj z vsem svojim premoženjem	refinanciranje kratkoročnih dolžniških obveznosti izdajatelja do bank	10.250.000 EUR	50.000 EUR	205	6m EURIBOR + 275 b.t.	24.7.2009 24.7.2012 3 leta	obresti dvakrat letno, glavnica ob zapadlosti	24.1. 24.7.	Ulica Malta 2 34170 Gorica Italija	Tel: +39 0481 32545 Fax: +39 0481 31824	Boris Peric - predsednik upravnega odbora. Luciana Tomšič - podpredsednica upravnega odbora
33	KD Holding	KDH1	2.12.2005	16.12.2005	upravljanje holding družb	obveznice so zavarovane s poroštvom KD Group, finančna družba	refinanciranje vseh obstoječih kreditnih obveznosti izdajatelja do bank, ki so pred izdajo obremenjevale njegovo premoženje, ter tekoče financiranje poslovanja izdajatelja	40.000.000 EUR	100 EUR	400.000	5,45%	25.5.2005 25.5.2015 10 let	obresti letno, glavnica ob zapadlosti	25.5.	Celovška 206, 1000 Ljubljana	Tel: 01 582 67 00 Faks: 01 518 41 00	Matjaž Gantar - direktor Olga Horvat
34	KD Holding	KDH2	27.3.2006	7.4.2006	upravljanje holding družb	obveznice so zavarovane s poroštvom KD Group, finančna družba	financiranje tekočega poslovanja	40.000.000 EUR	100 EUR	400.000	4,85%	25.10.2005 25.10.2015 10 let	obresti letno, glavnica ob zapadlosti	25.10.	Celovška 206, 1000 Ljubljana	Tel: 01 582 67 00 Faks: 01 518 41 00	Matjaž Gantar - direktor Olga Horvat
35	Nova Kreditna banka Maribor	KBM7	21.6.2005	30.6.2005	banka	izdajatelj jamči z vsem svojim premoženjem	obveznice so bile izdane v zaprti izdaji	29.210.300 EUR	417,29 EUR	70.000	4,1%	22.11.2004 22.11.2011 7 let	obresti letno, glavnica ob zapadlosti	22.11.	Vita Kraigherja 4 2505 Maribor	Tel: 02 229 22 90 Faks: 02 25 24 333	Matjaž Kovačič - predsednik uprave Igor Muhič
36	Nova Kreditna banka Maribor	KBM9	29.3.2010	29.3.2010	banka	izdajatelj jamči z vsem svojim premoženjem	povečanje kapitalske ustreznosti banke	26.030.000 EUR	1.000,00 EUR	26.030	8,7%	29.3.2010 brez dospelja	obresti letno, glavnica ob zapadlosti	29.3.	Vita Kraigherja 4 2505 Maribor	Tel: 02 229 22 90 Faks: 02 25 24 333	Matjaž Kovačič - predsednik uprave Igor Muhič
37	Nova Ljubljanska banka	BDM1	19.9.2008	19.9.2008	banka	izdajatelj jamči z vsem svojim premoženjem	povečanje kapitalske ustreznosti banke	12.500.000 EUR	100 EUR	125.000	6m EURIBOR + 1,40%	24.2.2008 25.2.2013 5 let	obresti dvakrat letno, glavnica ob zapadlosti	24.2. 24.8.	Trg republike 2 1520 Ljubljana	Tel: 01 476 39 00 Faks: 01 252 25 00	Marjan Kramar - predsednik uprave Marko Jermečič Ana Kastelic
38	Nova Ljubljanska banka	BZ03	22.7.2004	27.7.2004	banka	izdajatelj jamči z vsem svojim premoženjem	kapitalska krepitev banke	5.000.000 EUR	1.000 EUR	5.000	4,5%	10.2.2004 10.2.2011 7 let	obresti letno, glavnica ob zapadlosti	10.2.	Trg republike 2 1520 Ljubljana	Tel: 01 476 39 00 Faks: 01 252 25 00	Marjan Kramar - predsednik uprave Marko Jermečič Ana Kastelic
39	Nova Ljubljanska banka	NLB13	30.10.2003	14.11.2003	banka	jamči izdajatelj z vsem svojim premoženjem	povečanje kapitalske ustreznosti banke	48.962.722 EUR	417,29 EUR	117.335	7,0%	9.6.2003 9.6.2013 10 let	obresti letno, glavnica ob zapadlosti	9.6.	Trg republike 2 1520 Ljubljana	Tel: 01 476 39 00 Faks: 01 252 25 00	Marjan Kramar - predsednik uprave Marko Jermečič Ana Kastelic
40	Nova Ljubljanska banka	NLB15	25.11.2004	1.12.2004	banka	jamči izdajatelj z vsem svojim premoženjem	zmanjševanje dolge pozicije v tolariji ter usklajevanje ročnosti aktive in pasive	54.717.569 EUR	417,29 EUR	131.126	4,8%	16.6.2004 16.6.2012 8 let	obresti letno, glavnica ob zapadlosti	16.6.	Trg republike 2 1520 Ljubljana	Tel: 01 476 39 00 Faks: 01 252 25 00	Marjan Kramar - predsednik uprave Marko Jermečič Ana Kastelic
41	Nova Ljubljanska banka	NLB17	21.6.2005	30.6.2005	banka	jamči izdajatelj z vsem svojim premoženjem	povečanje kapitalske ustreznosti banke	42.435.889 EUR	417,29 EUR	101.694	3,85%	1.3.2005 1.3.2011 6 let	obresti letno, glavnica ob zapadlosti	1.3.	Trg republike 2 1520 Ljubljana	Tel: 01 476 39 00 Faks: 01 252 25 00	Marjan Kramar - predsednik uprave Marko Jermečič Ana Kastelic
42	Nova Ljubljanska banka	NLB18	21.12.2005	29.12.2005	banka	jamči izdajatelj z vsem svojim premoženjem	zmanjševanje obrestnih razmikov v tolariji in usklajevanja ročnosti aktive in pasive banke	62.593.500 EUR	417,29 EUR	150.000	4,15%	9.6.2005 9.6.2015 10 let	obresti letno, glavnica ob zapadlosti	9.6.	Trg republike 2 1520 Ljubljana	Tel: 01 476 39 00 Faks: 01 252 25 00	Marjan Kramar - predsednik uprave Marko Jermečič Ana Kastelic
43	Nova Ljubljanska banka	NLB19	21.12.2005	29.12.2005	banka	jamči izdajatelj z vsem svojim premoženjem	zmanjševanje obrestnih razmikov v tolariji in usklajevanja ročnosti aktive in pasive banke	41.729.000 EUR	417,29 EUR	100.000	4,00%	30.9.2005 30.9.2016 11 let	obresti letno, glavnica ob zapadlosti	30.9.	Trg republike 2 1520 Ljubljana	Tel: 01 476 39 00 Faks: 01 252 25 00	Marjan Kramar - predsednik uprave Marko Jermečič Ana Kastelic
44	Nova Ljubljanska banka	NLB20	16.8.2006	25.8.2006	banka	jamči izdajatelj z vsem svojim premoženjem	zmanjševanje obrestnih razmikov v tolariji in usklajevanja ročnosti aktive in pasive banke	23.827.259 EUR	417,29 EUR	57.100	3,75% prva tri leta, nato 6m EURIBOR + 30 b.t.	18.1.2006 18.1.2013 7 let	obresti letno, glavnica ob zapadlosti	18.1. prva tri leta, nato 18.6. in 18.1.	Trg republike 2 1520 Ljubljana	Tel: 01 476 39 00 Faks: 01 252 25 00	Marjan Kramar - predsednik uprave Marko Jermečič Ana Kastelic
45	Nova Ljubljanska banka	NLB22	8.1.2007	11.1.2007	banka	jamči izdajatelj z vsem svojim premoženjem	vzdrževanje kontinuirane prisotnosti na domačem finančnem trgu in usklajevanje ročnosti aktive in pasive banke	29.894.000 EUR	100 EUR	298.940	6m EURIBOR + 25 b.t.	9.11.2006 9.5.2011 4 leta	obresti letno, glavnica ob zapadlosti	10.7.	Trg republike 2 1520 Ljubljana	Tel: 01 476 39 00 Faks: 01 252 25 00	Marjan Kramar - predsednik uprave Marko Jermečič Ana Kastelic
46	Nova Ljubljanska banka	NLB23	23.11.2007	28.11.2007	banka	jamči izdajatelj z vsem svojim premoženjem	usklajevanje ročnosti aktive in pasive banke ter vzdrževanje ustreznega obsega izdanih lastnih vrednostnih papirjev na finančnih trgih	54.200.000 EUR	1.000 EUR	54.200	3m EURIBOR + 20 b.t.	28.6.2007 28.6.2012 5 let	obresti četrtletno, glavnica ob zapadlosti	28.3. 28.6. 28.9. 28.12.	Trg republike 2 1520 Ljubljana	Tel: 01 476 39 00 Faks: 01 252 25 00	Marjan Kramar - predsednik uprave Marko Jermečič Ana Kastelic
47	Petrol	PET1	12.10.2009	14.10.2009	prodaja naftnih derivatov	jamči izdajatelj z vsem svojim premoženjem	namen izdaje obveznic je financiranje investicijske dejavnosti in uravnavanje strukture bilance stanja skupine Petrol	50.000.000 EUR	1.000 EUR	50.000	7,57%	29.6.2009 29.6.2014 5 let	obresti polletno, glavnica ob zapadlosti	29.6. 29.12.	Dunajska 50 1000 Ljubljana	Tel: 01 47 14 234 Faks: 01 47 14 809	Aleksander Svetelšek - predsednik uprave Jani Žvko - član uprave

F4) OBVEZNICE

Izdajatelj	Trgovna koda	Datum sprejema	Datum začetka trgovanja	Dejavnost	Zavarovanje terjatev	Namen izdaje obveznice	Nom. vred. izdaje na borzi	Apoenska sestava	Število izdanih obveznic po aponih	Letna obr. mera	Začetek obrest. in rok zapadlosti	Način odplačevanja	Datum izplač. kuponov	Naslov izdajatelja	Telefon Faks	Direktor Kontaktne osebe	
48	Poslovni sistem Mercator	MEO1	31.1.2005	10.2.2005	trgovina, agroživilska industrija, kmetijstvo in gostinska dejavnost	jamči izdajatelj z vsem svojim premoženjem	tekoče financiranje poslovanja predvsem financiranje investicij v osnovna sredstva (izgradnja novih trgovskih objektov ter posodabljanje maloprodajne mreže), ter refinanciranje oziroma odplačila zapadlih glavnin nekaterih obstoječih kratkoročnih in dolgo	36.540.000 EUR	100 EUR	365.400	4,8%	27.9.2004 27.9.2011 7 let	obresti letno, glavnica ob zapadlosti	27.9.	Dunajska cesta 107 1000 Ljubljana	Tel: 01 560 10 00 Faks: 01 568 21 00	Žiga Debeljak - predsednik uprave Mateja Jesenek - članica uprave Vera Aljancič Falež - članica uprave Peter Zavrl - član uprave
49	Poštna banka Slovenije	PBS6	8.7.2005	21.7.2005	banka	obveznice niso posebej zavarovane, za obveznosti iz obveznic jamči izdajatelj z vsem svojim premoženjem	izdajatelj izdaja obveznice z namenom zagotovitve dolgoročnih virov sredstev	4.172.900 EUR	417,29 EUR	10.000	4,7%	30.9.2004 30.9.2011 7 let	obresti letno, glavnica ob zapadlosti	30.9.	Ulica Vita Kraigherja 5 2000 Maribor	Tel: 02 228 82 02 Faks: 02 228 82 03	mag. Drago Pišek - predsednik uprave
50	Poštna banka Slovenije	PBS7	8.7.2005	21.7.2005	banka	obveznice niso posebej zavarovane, za obveznosti iz obveznic jamči izdajatelj z vsem svojim premoženjem	izdajatelj izdaja obveznice z namenom zagotovitve dolgoročnih virov sredstev	16.691.600 EUR	417,29 EUR	40.000	4,4%	6.12.2004 6.12.2012 8 let	obresti letno, glavnica ob zapadlosti	6.12.	Ulica Vita Kraigherja 5 2000 Maribor	Tel: 02 228 82 02 Faks: 02 228 82 03	mag. Drago Pišek - predsednik uprave
51	Poteza naložbe	PNO1	23.9.2004	29.9.2004	podjetniško in poslovno svetovanje	obveznice niso posebej zavarovane, za obveznosti iz obveznic jamči izdajatelj z vsem svojim premoženjem	optimizacija strukture virov sredstev ter pridobitev dolgoročnih finančnih virov za izpeljavo projektov, določeni strategiji	10.000.000 EUR	100 EUR	100.000	5,25%	15.11.2003 15.11.2011 8 let	obresti in glavnica polletno, 3-letni morator na izplačilo glavnice	15.5. 15.11.	Železna cesta 18 1000 Ljubljana	Tel: 01 307 07 00 Fax: 01 307 07 01	Drago Simčič - direktor
52	Poteza Skupina	PSN1	4.12.2008	8.12.2008	holding	obveznice niso posebej zavarovane, za obveznosti iz obveznic jamči izdajatelj z vsem svojim premoženjem	financiranje širitvenih projektov odvisnih družb	15.415.000 EUR	1.000 EUR	15.415	7,50%	1.10.2008 1.10.2011 3 leta	obresti dvakrat letno, glavnica ob zapadlosti	1.4. 1.10.	Železna cesta 18 1000 Ljubljana	Tel: 01 30 70 800 Faks: 01 30 70 801	Branko Drobnak - predsednik uprave
53	Probanka Maribor	PRB7	29.4.2004	5.5.2004	banka	izdajatelj jamči z vsem svojim premoženjem	obveznice so bile izdane v zaprti izdaji	12.000.000 EUR	100 EUR	120.000	5,20%	8.12.2003 8.12.2010 7 let	obresti letno, glavnica ob zapadlosti	8.12.	Svetozarevska 12 2000 Maribor	Tel: 02 25 20 500 Faks: 02 25 20 560	Romana Pajenk - generalna direktorica Tine Murn - stiki z javnostmi
54	Probanka Maribor	PRB8	2.3.2007	7.3.2007	banka	izdajatelj jamči z vsem svojim premoženjem	pridobitev kvalitetnih dolgoročnih virov	9.200.000 EUR	100 EUR	92.000	4,00%	5.10.2006 10.10.2012 6 let	obresti letno, glavnica ob zapadlosti	10.10.	Svetozarevska 12 2000 Maribor	Tel: 02 25 20 500 Faks: 02 25 20 560	Romana Pajenk - generalna direktorica Tine Murn - stiki z javnostmi
55	Probanka Maribor	PRB9	11.4.2008	16.4.2008	banka	za obveznosti iz obveznic jamči izdajatelj z vsem svojim premoženjem	pridobitev kvalitetnih dolgoročnih virov za ohranjanje kapitalne ustreznosti banke	25.000.000 EUR	100 EUR	250.000	3m EURIBOR + 1,5% (2,7 po 10. letih)	15.10.2007 brez dospetja	obresti 4 krat letno, glavnica ob odpoklicu	15.1. 15.4. 15.7. 15.10.	Svetozarevska 12 2000 Maribor	Tel: 02 25 20 500 Faks: 02 25 20 578	Romana Pajenk - generalna direktorica Tine Murn - stiki z javnostmi
56	Probanka Maribor	PRB10	23.12.2008	30.12.2008	banka	izdajatelj jamči z vsem svojim premoženjem	pridobitev dolgoročnih virov za uresničevanje naložbene politike banke	30.000.000 EUR	1.000 EUR	30.000	6,10%	12.5.2008 12.5.2015 7 let	obresti letno, glavnica ob zapadlosti	12.5.	Svetozarevska 12 2000 Maribor	Tel: 02 25 20 500 Faks: 02 25 20 560	Romana Pajenk - generalna direktorica Tine Murn - stiki z javnostmi
57	Probanka Maribor	PRB11	23.12.2009	29.12.2009	banka	izdajatelj jamči z vsem svojim premoženjem	pridobitev dolgoročnih virov za uresničevanje naložbene politike banke	15.000.000 EUR	1.000 EUR	15.000	7,00%	24.6.2009 24.6.2016 7 let	obresti letno, glavnica ob zapadlosti	24.6.	Svetozarevska 12 2000 Maribor	Tel: 02 25 20 500 Faks: 02 25 20 561	Romana Pajenk - generalna direktorica Tine Murn - stiki z javnostmi
58	Republika Slovenija	RS18	10.5.2000	15.5.2000	država	terjatve iz obveznic niso zavarovane in za izpolnitev odgovarja izključno Republika Slovenija kot dolžnik	financiranje proračuna Republike Slovenije	45.016.600 EUR	100 EUR	450.166	6,0%	26.4.2000 26.4.2010 10 let	obresti letno, glavnica ob zapadlosti	26.4.	Ministrstvo za finance Župančičeva 3 1000 Ljubljana	Tel: 01 369 66 00 Faks: 01 369 66 09	Barbara Štular Žmuc
59	Republika Slovenija	RS21	4.11.2002	18.11.2002	država	terjatve iz obveznic niso zavarovane in za izpolnitev odgovarja izključno Republika Slovenija kot dolžnik	plačilo odškodnine za zaplenjeno premoženje zaradi razveljavitve kazni zaplembe premoženja	58.690.491 EUR	41,73 EUR	1.406.434	1% + TOM	1.2.2001 1.3.2015 14 let	obresti in glavnica letno	1.3.	Ministrstvo za finance Župančičeva 3 1000 Ljubljana	Tel: 01 369 66 00 Faks: 01 369 66 09	Barbara Štular Žmuc
60	Republika Slovenija	RS23	15.2.2001	20.2.2001	država	terjatve iz obveznic niso zavarovane in za izpolnitev odgovarja izključno Republika Slovenija kot dolžnik	financiranje proračuna Republike Slovenije	40.000.000 EUR	100 EUR	400.000	6,0%	13.2.2001 14.2.2011 10 let	obresti letno, glavnica ob zapadlosti	13.2.	Ministrstvo za finance Župančičeva 3 1000 Ljubljana	Tel: 01 369 66 00 Faks: 01 369 66 09	Barbara Štular Žmuc
61	Republika Slovenija	RS26	17.10.2001	14.6.2001	država	terjatve iz obveznic niso zavarovane in za izpolnitev odgovarja izključno Republika Slovenija kot dolžnik	financiranje proračuna Republike Slovenije	49.976.500 EUR	100 EUR	499.765	5%	1.6.2001 1.6.2011 10 let	obresti letno, glavnica ob zapadlosti	1.6.	Ministrstvo za finance Župančičeva 3 1000 Ljubljana	Tel: 01 369 66 00 Faks: 01 369 66 09	Barbara Štular Žmuc
62	Republika Slovenija	RS29	18.1.2002	25.1.2002	država	terjatve iz obveznic niso zavarovane in za izpolnitev odgovarja izključno Republika Slovenija kot dolžnik	financiranje proračuna Republike Slovenije in ali potrebe upravljanja z državnim dolgom	55.000.000 EUR	100 EUR	550.000	5,375%	15.01.2002 15.1.2012 10 let	obresti letno, glavnica ob zapadlosti	15.1.	Ministrstvo za finance Župančičeva 3 1000 Ljubljana	Tel: 01 369 66 00 Faks: 01 369 66 09	Barbara Štular Žmuc

F4) OBVEZNICE

Izdajatelj	Trgovalna koda	Datum sprejema	Datum začetka trgovanja	Dejavnost	Zavarovanje terjatev	Namen izdaje obveznice	Nom. vred. izdaje na borzi	Apoenska sestava	Število izdanih obveznic po apoenih	Letna obr. mera	Začetek obrest. in rok zapadlosti	Način odplačevanja	Datum izplač. kuponov	Naslov izdajatelja	Telefon Faks	Direktor Kontaktne osebe	
63	Republika Slovenija	RS32	18.1.2002	25.1.2002	država	terjatve iz obveznic niso zavarovane in za izpolnitev odgovarja izključno Republika Slovenija kot dolžnik	upravljanje z državnim dolgom zamenjava za obveznice RS151095M	23.865.500 EUR	100 EUR	238.655	5,375%	15.01.2002 15.1.2012 10 let	obresti letno, glavnica ob zapadlosti	15.1.	Ministrstvo za finance Župančičeva 3 1000 Ljubljana	Tel: 01 369 66 00 Faks: 01 369 66 09	Barbara Štular Žmuc
64	Republika Slovenija	RS33	2.4.2002	9.4.2002	država	terjatve iz obveznic niso zavarovane in za izpolnitev odgovarja izključno Republika Slovenija kot dolžnik	prevzem obveznosti Slovenski železarn	127.166.004 EUR	511,29 EUR	248.716	8,0%	1.1.2002 31.12.2022 20 let	obresti štirikrat letno, glavnica ob zapadlosti	20.01. 20.04. 20.07. 20.10.	Ministrstvo za finance Župančičeva 3 1000 Ljubljana	Tel: 01 369 66 00 Faks: 01 369 66 09	Barbara Štular Žmuc
65	Republika Slovenija	RS38	24.4.2002	30.4.2002	država	terjatve iz obveznic niso zavarovane in za izpolnitev odgovarja izključno Republika Slovenija kot dolžnik	financiranje proračuna Republike Slovenije in all potreb upravljanja z državnim dolgom	68.847.000 EUR	100 EUR	688.470	5,625%	19.4.2002 19.4.2017 15 let	obresti letno, glavnica ob zapadlosti	19.4.	Ministrstvo za finance Župančičeva 3 1000 Ljubljana	Tel: 01 369 66 00 Faks: 01 369 66 09	Barbara Štular Žmuc
66	Republika Slovenija	RS44	26.11.2002	29.11.2002	država	terjatve iz obveznic niso zavarovane in za izpolnitev odgovarja izključno Republika Slovenija kot dolžnik	upravljanje z državnim dolgom zamenjava za obveznice serije RS151095 od vključno G do vključno T	4.443.536 EUR	41,73 EUR	106.483	6,65%	8.11.2002 8.11.2012 10 let	obresti letno, glavnica ob zapadlosti	8.11.	Ministrstvo za finance Župančičeva 3 1000 Ljubljana	Tel: 01 369 66 00 Faks: 01 369 66 09	Barbara Štular Žmuc
67	Republika Slovenija	RS48	5.12.2002	10.12.2002	država	terjatve iz obveznic niso zavarovane in za izpolnitev odgovarja izključno Republika Slovenija kot dolžnik	financiranje potreb proračuna Republike Slovenije in/alli potreb upravljanja z državnim dolgom	56.465.200 EUR	100 EUR	564.652	4,75%	2.12.2002 2.12.2012 10 let	obresti letno, glavnica ob zapadlosti	2.12.	Ministrstvo za finance Župančičeva 3 1000 Ljubljana	Tel: 01 369 66 00 Faks: 01 369 66 09	Barbara Štular Žmuc
68	Republika Slovenija	RS49	17.1.2003	22.1.2003	država	terjatve iz obveznic niso zavarovane in za izpolnitev odgovarja izključno Republika Slovenija kot dolžnik	izdane zaradi zamenjave obveznic RS4E, izdanih na podlagi uredbe o izdaji obveznic RS za prevzete obveznosti do bank iz neizplačanih deviznih vlog	29.632.020 EUR	380 EUR	77.979	4,75%	10.1.2003 10.1.2022 19 let	obresti letno, glavnica ob zapadlosti	10.1.	Ministrstvo za finance Župančičeva 3 1000 Ljubljana	Tel: 01 369 66 00 Faks: 01 369 66 09	Barbara Štular Žmuc
69	Republika Slovenija	RS50	5.3.2003	11.3.2003	država	terjatve iz obveznic niso zavarovane in za izpolnitev odgovarja izključno Republika Slovenija kot dolžnik	financiranje potreb proračuna RS in/alli potreb upravljanja z državnim dolgom	48.527.000 EUR	100 SIT	485.270	4,50%	24.2.2003 24.2.2013 10 let	obresti letno, glavnica ob zapadlosti	24.2.	Ministrstvo za finance Župančičeva 3 1000 Ljubljana	Tel: 01 369 66 00 Faks: 01 369 66 09	Barbara Štular Žmuc
70	Republika Slovenija	RS53	14.4.2003	17.4.2003	država	terjatve iz obveznic niso zavarovane in za izpolnitev odgovarja izključno Republika Slovenija kot dolžnik	financiranje potreb proračuna RS in/alli potreb upravljanja z državnim dolgom	79.290.900 EUR	100 EUR	792.909	4,875%	8.4.2003 8.4.2018 15 let	obresti letno, glavnica ob zapadlosti	8.4.	Ministrstvo za finance Župančičeva 3 1000 Ljubljana	Tel: 01 369 66 00 Faks: 01 369 66 09	Barbara Štular Žmuc
71	Republika Slovenija	RS54	23.10.2003	29.10.2003	država	terjatve iz obveznic niso zavarovane in za izpolnitev odgovarja izključno Republika Slovenija kot dolžnik	financiranje potreb proračuna RS in/alli potreb upravljanja z državnim dolgom	76.295.376 EUR	41,73 EUR	1.828.310	5,75%	15.10.2003 15.10.2013 10 let	obresti letno, glavnica ob zapadlosti	15.10.	Ministrstvo za finance Župančičeva 3 1000 Ljubljana	Tel: 01 369 66 00 Faks: 01 369 66 09	Barbara Štular Žmuc
72	Republika Slovenija	RS57	23.3.2004	29.3.2004	država	terjatve iz obveznic niso zavarovane in za izpolnitev odgovarja izključno Republika Slovenija kot dolžnik	financiranje potreb proračuna RS in/alli potreb upravljanja z državnim dolgom	259.697.224 EUR	41,73 EUR	6.223.274	4,875%	15.3.2004 15.10.2014 10 let	obresti letno, glavnica ob zapadlosti	15.10.	Ministrstvo za finance Župančičeva 3 1000 Ljubljana	Tel: 01 369 66 00 Faks: 01 369 66 09	Barbara Štular Žmuc
73	Republika Slovenija	RS59	24.1.2005	2.2.2005	država	terjatve iz obveznic niso zavarovane in za izpolnitev odgovarja izključno Republika Slovenija kot dolžnik	financiranje potreb proračuna RS in/alli potreb upravljanja z državnim dolgom	1.066.332.031 EUR	41,73 EUR	25.553.128	4,0%	17.2.2005 17.2.2016 11 let	obresti letno, glavnica ob zapadlosti	17.2.	Ministrstvo za finance Župančičeva 3 1000 Ljubljana	Tel: 01 369 66 00 Faks: 01 369 66 09	Barbara Štular Žmuc
74	Republika Slovenija	RS61	12.1.2006	24.1.2006	država	terjatve iz obveznic niso zavarovane in za izpolnitev odgovarja izključno Republika Slovenija kot dolžnik	financiranje potreb proračuna RS in/alli potreb upravljanja z državnim dolgom	328.861.569 EUR	41,73 EUR	7.880.699	3,25%	23.1.2006 23.1.2011 5 let	obresti letno, glavnica ob zapadlosti	23.1.	Ministrstvo za finance Župančičeva 3 1000 Ljubljana	Tel: 01 369 66 00 Faks: 01 369 66 09	Barbara Štular Žmuc
75	Republika Slovenija	RS62	12.1.2006	24.1.2006	država	terjatve iz obveznic niso zavarovane in za izpolnitev odgovarja izključno Republika Slovenija kot dolžnik	financiranje potreb proračuna RS in/alli potreb upravljanja z državnim dolgom	390.540.053 EUR	41,73 EUR	9.358.736	3,5%	23.3.2005 23.3.2017 12 let	obresti letno, glavnica ob zapadlosti	23.3.	Ministrstvo za finance Župančičeva 3 1000 Ljubljana	Tel: 01 369 66 00 Faks: 01 369 66 09	Barbara Štular Žmuc
76	Republika Slovenija	RS63	7.2.2008	7.2.2008	država	terjatve iz obveznic niso zavarovane in za izpolnitev odgovarja izključno Republika Slovenija kot dolžnik	financiranje potreb proračuna RS in/alli potreb upravljanja z državnim dolgom	1.000.000.000 EUR	1.000,00 EUR	1.000.000	4,375%	6.2.2008 6.2.2019 11 let	obresti letno, glavnica ob zapadlosti	6.2.	Ministrstvo za finance Župančičeva 3 1000 Ljubljana	Tel: 01 369 66 00 Faks: 01 369 66 09	Barbara Štular Žmuc
77	Republika Slovenija	RS64	30.1.2009	6.2.2009	država	terjatve iz obveznic niso zavarovane in za izpolnitev odgovarja izključno Republika Slovenija kot dolžnik	financiranje potreb proračuna RS in/alli potreb upravljanja z državnim dolgom	1.000.000.000 EUR	1.000,00 EUR	1.000.000	4,25%	5.2.2009 5.2.2012 3 leta	obresti letno, glavnica ob zapadlosti	5.2.	Ministrstvo za finance Župančičeva 3 1000 Ljubljana	Tel: 01 369 66 00 Faks: 01 369 66 10	Barbara Štular Žmuc

F4) OBVEZNICE

Izdajatelj	Trgovalna koda	Datum sprejema	Datum začetka trgovanja	Dejavnost	Zavarovanje terjatev	Namen izdaje obveznice	Nom. vred. izdaje na borzi	Apoenska sestava	Število izdanih obveznic po apoenih	Letna obr. mera	Začetek obrest. in rok zapadlosti	Način odplačevanja	Datum izplač. kuponov	Naslov izdajatelja	Telefon Faks	Direktor Kontaktne osebe	
78	Republika Slovenija	RS65	27.3.2009	3.4.2009	država	terjatve iz obveznic niso zavarovane in za izpolnitev odgovarja izključno Republika Slovenija kot dolžnik	financiranje potreb proračuna RS in/ali potrebe upravljanja z državnim dolgom	1.500.000.000 EUR	1.000,00 EUR	1.500.000	4,375%	2.4.2009 2.4.2014 5 let	obresti letno, glavnica ob zapadlosti	2.4.	Ministrstvo za finance Župančičeva 3 1000 Ljubljana	Tel: 01 369 66 00 Faks: 01 369 66 10	Barbara Štular Žmuc
79	Republika Slovenija	RS66	7.9.2009	10.9.2009	država	terjatve iz obveznic niso zavarovane in za izpolnitev odgovarja izključno Republika Slovenija kot dolžnik	financiranje potreb proračuna RS in/ali potrebe upravljanja z državnim dolgom	1.500.000.000 EUR	1.000,00 EUR	1.500.000	4,625%	9.9.2009 9.9.2024 15 let	obresti letno, glavnica ob zapadlosti	9.9.	Ministrstvo za finance Župančičeva 3 1000 Ljubljana	Tel: 01 369 66 00 Faks: 01 369 66 10	Barbara Štular Žmuc
80	Republika Slovenija	RS67	26.1.2010	27.1.2010	država	terjatve iz obveznic niso zavarovane in za izpolnitev odgovarja izključno Republika Slovenija kot dolžnik	financiranje potreb proračuna RS in/ali potrebe upravljanja z državnim dolgom	1.500.000.000 EUR	1.000,00 EUR	1.500.000	4,125%	26.1.2010 26.1.2020 10 let	obresti letno, glavnica ob zapadlosti	26.1.	Ministrstvo za finance Župančičeva 3 1000 Ljubljana	Tel: 01 369 66 00 Faks: 01 369 66 10	Barbara Štular Žmuc
81	Republika Slovenija	RS68	15.3.2010	18.3.2010	država	terjatve iz obveznic niso zavarovane in za izpolnitev odgovarja izključno Republika Slovenija kot dolžnik	financiranje potreb proračuna RS in/ali potrebe upravljanja z državnim dolgom	1.000.000.000 EUR	1.000,00 EUR	1.000.000	2,75%	17.3.2010 17.3.2015 5 let	obresti letno, glavnica ob zapadlosti	17.3.	Ministrstvo za finance Župančičeva 3 1000 Ljubljana	Tel: 01 369 66 00 Faks: 01 369 66 10	Barbara Štular Žmuc
82	Slovenska izvozna in razvojna banka	SI01	19.12.2008	24.12.2008	banka za spodbujanje izvoza in razvoja	jamči družba s celotnim svojim premoženjem; Republika Slovenija na podlagi 13. člena ZSIRB odgovarja za obveznosti izdajatelja, ki nastanejo zaradi izdaje dolžniških VP	zagotovitev dolgoročnih virov za namene financiranja skladne z ZSIRB	500.000.000 EUR	100.000,00 EUR	5.000	6m EURIBOR + 100 b.t.	23.10.2008 23.10.2011 3 leta	obresti dvakrat letno, glavnica ob zapadlosti	23.6. 23.12.	Josipine Turnograjske 6, 1000 Ljubljana	Tel: 01 20 07 500 Faks: 01 20 07 575	mag. Sibil Svilar - predsednik
83	Slovenska odškodninska družba	SOS2E	27.3.1997	7.4.1997	poravnava obveznosti p zakonu o denacionalizaciji, zakonu o zadrukah in drugih predpisih, ki urejajo denacionalizacijo premoženja	jamči družba s celotnim svojim premoženjem	poravnava obveznosti denacionalizacijskim upravičencem	822.750.572 EUR	51,13 EUR	16.091.347	6%	1.6.1996 1.6.2016 20 let	obresti in glavnica polletno, 8 letni moratorij na odplačilo glavnice	1.6. 1.12.	Maia ulica 5, p.p. 139 1001 Ljubljana	Tel: 01 300 91 13 Faks: 01 300 91 11	Tomaž Kuntanč - direktor Kaja Špišar
84	Stanovanjski sklad Republike Slovenije	SSR1E	11.4.1996	4.7.1996	stanovanjski sklad	jamči izdajatelj z vsem svojim premoženjem neomejeno	povečanje razpoložljivih sredstev za zadovoljevanje potreb državljanov, kupcev stanovanj	3.628.440 EUR	51,13 EUR	70.965	6,0%	1.11.1995 1.11.2010 15 let	obresti in glavnica polletno	1.5. 31.10.	Pojlanska c. 31 1000 Ljubljana	Tel: 01 471 05 00 Faks: 01 471 05 03	Primož Pirč - predsednik uprave Biserka Prošek Darja Fišer
85	Stanovanjski sklad Republike Slovenije	SSR3	21.5.2001	28.5.2001	stanovanjski sklad	jamči Stanovanjski sklad RS, javni sklad, neomejeno z vsem svojim namenskim premoženjem	povečanje razpoložljivih sredstev za zadovoljevanje potreb državljanov, kupcev stanovanj	8.345.800 EUR	417,29 EUR	20.000	TOM + 6,10%	5.1.2001 5.1.2011 10 let	obresti in glavnica polletno	5.1. 6.7.	Pojlanska c. 31 1000 Ljubljana	Tel: 01 471 05 00 Faks: 01 471 05 03	Primož Pirč - predsednik uprave Biserka Prošek Darja Fišer
86	Zavarovalnica Triglav	ZT01	24.5.2004	2.6.2004	opravljanje zavarovalnih poslov	jamči izdajatelj z vsem svojim premoženjem neomejeno		13.308.000 EUR	1.000 EUR	13.308	5,125%	20.10.2003 20.10.2013 10 let	obresti letno, glavnica ob zapadlosti	20.10.	Miklošičeva 19 1000 Ljubljana	Tel: 01 474 72 00 faks: 01 432 63 02	Majaž Rakovec - predsednik uprave

F5) VZAJEMNI SKLADI

Vzajemni sklad	Trgovalna koda	Vrsta sklada	Kotacija	Datum sprejema	Datum začetka trgovanja	Naložbena politika vzajemnega sklada	Prvi enotni tečaj *	Št. kuponov na org. trgu ob začetku trgovanja	Št. kuponov na org. trgu konec meseca	Naslov izdajatelja	Telefon Faks	DZU, ki upravlja VS
1 Infond Global	INDGL	aktivni vzajemni sklad	Osnovna	10.10.2008	10.10.2008	Uravnoteženo investiranje v lastniške in dolžniške vrednostne papirje, ko so ocenjeni kot tržno podcenjeni oz. z visoko bonitetno oceno in primerno likvidni. Panožno in geografsko portfelj ni omejen.	10,09 EUR	8.713.540	5.868.596	Ulica Vita Kraigherja 5 2000 Maribor	Tel: 02 229 20 80 Faks: 02 229 27 96	KBM Infond, DZU, d.d.
2 Infond Dynamic	INDDY	aktivni vzajemni sklad	Osnovna	24.10.2008	24.10.2008	Investiranje v pretežno lastniške vrednostne papirje, ko so ocenjeni kot tržno podcenjeni in primerno likvidni. Panožno in geografsko portfelj ni omejen.	3,90 EUR	5.484.440	4.777.505	Ulica Vita Kraigherja 5 2000 Maribor	Tel: 02 229 20 80 Faks: 02 229 27 96	KBM Infond, DZU, d.d.
3 MP-BALKAN.SI	MPBL	aktivni vzajemni sklad	Osnovna	21.11.2006	24.11.2006	Kapitalski trgi Slovenije, Hrvaške, Bosne in Hercegovine, Srbije in Črne Gore, Makedonije, Bolgarije, Romunije, Grčije in Turčije	62,36 EUR	82.689	325.059	Gradnikove brigade 11 1000 Ljubljana	Tel: 01 587 47 77 Faks: 01 587 47 70	Medvešek Pušnik DZU, d.d.
4 MP-EUROSTOCK.SI, indeksni vzajemni sklad	MPEU	indeksni vzajemni sklad	Osnovna	8.6.2006	16.6.2006	Sledi indeksu MP-Eurostock. Osnovni kriterij za določanje cenovnega indeksa je višina izplačanih dividend v velikih evropskih delniških družbah.	5,47 EUR	728.413	988.978	Gradnikove brigade 11 1000 Ljubljana	Tel: 01 587 47 77 Faks: 01 587 47 70	Medvešek Pušnik DZU, d.d.
5 PB Biotech Index	PBDBI	indeksni vzajemni sklad	Plus	17.6.2008	23.6.2008	Sledi indeksu PB Biotech Index	0,963 EUR	663.529	249.414	Trg Leona Štuklja 12, 2000 Maribor	Tel: 02 252 08 00 Fax: 02 252 08 29	Probanka upravljanje premoženja, d.o.o.
6 PB Uranium Index	PBDUI	indeksni vzajemni sklad	Plus	17.6.2008	23.6.2008	Sledi indeksu PB Uranium Index	0,982 EUR	806.137	583.211	Trg Leona Štuklja 12, 2000 Maribor	Tel: 02 252 08 00 Fax: 02 252 08 29	Probanka upravljanje premoženja, d.o.o.
7 Probanka globalni naložbeni sklad	PBGS	aktivni vzajemni sklad	Osnovna	21.11.2006	24.11.2006	Naložbe v delnice močno razpršene globalno, kakor tudi po različnih gospodarskih panogah, naložbe v obveznice pa še v državne in podjetniške obveznice. Orientacija tako na razvite kot tudi na nerazvite trge po vsem svetu.	0,710 EUR	142.885.835	56.490.322	Trg Leona Štuklja 12, 2000 Maribor	Tel: 02 252 08 00 Fax: 02 252 08 29	Probanka upravljanje premoženja, d.o.o.

* Enotni tečaj prvega trgovalnega dne je preračunan na podlagi tečaja Banke Slovenije na ta dan

F6) INVESTICIJSKE DRUŽBE

Investicijska družba	Trgovalna koda	Razred delnic	Datum sprejema	Datum začetka trgovanja	Sestava kapitala	Enotni tečaj prvega		Nom. vred. delnice	Št. delnic na org. trgu	Dividenda za leto 2008	Datum brez upravičenja do dividende	Naslov izdajatelja	Telefon Faks		DZU, ki upravlja ID	Direktor DZU in ID Kontaktne osebe
						trgovalnega dne *	trgovalnega dne *									
1 KD ID, delniška ID	KDIR	redne imenske	1.2.2001	9.2.2001	9.181.542 rednih delnic	0,341 EUR		1 kos	9.181.542			Celovška 206 Ljubljana	Tel: 01 582 67 00 Faks: 01 518 40 88		KD Skladi, družba za upravljanje, d.o.o.	dr. Peter Groznik - direktor DZU in ID
2 NFD 1 DELNIŠKI INVESTICIJSKI SKLAD	NFIN	redne imenske	23.10.1998	26.10.1998	160.580.300 rednih kosovnih delnic	0,399 EUR		1 kos	160.580.300	0,14 EUR	2.11.2009	Trdinova 4 1000 Ljubljana	Tel: 01 434 10 00 Faks: 01 431 11 09		Nacionalna finančna družba za upravljanje investicijskih skladov, d. o. o.	Stanislav Valant - direktor DZU Roman Ambrož - direktor ID Lenka Dominko
3 KRONA SENIOR, investicijska družba prilagodljive sestave naložb	SNOG	redne imenske	8.12.1998	8.12.1998	6.895.504 rednih kosovnih delnic	0,135 EUR		1 kos	6.895.504			Štefanova 13 a 1000 Ljubljana	Tel: 01 24 14 162 Fax: 01 24 14 168		DUS Krona, d.o.o.	Urban Belič in Ivan Pajek - člana uprave DZU Janez Pajek
4 ZVON ENA ID, delniška investicijska družba	ZVIR	redne imenske	11.11.2003	24.11.2003	2.277.577 rednih kosovnih delnic	9,34 EUR		1 kos	2.277.577	0,21 EUR	2.9.2009	Slovenska 17 2000 Maribor	Tel: 05 908 05 50 Faks: 05 908 05 52		Krekova družba, d.o.o.	Roza Mlakar Kukovič - direktorica DZU

* Enotni tečaj prvega trgovalnega dne je preračunan na podlagi tečaja Banke Slovenije na ta dan. Tečaj prvega trgovalnega dne deljen z 10 zaradi spremembe nominalne vrednosti delnic leta 1999; pri delnicah, ki so kotirale pred julijem 1999.